都計諮問第2号
鹿嶋市における廃棄物処理施設の敷地の位置に関する
都市計画上の支障の有無について（建築基準法第51条）

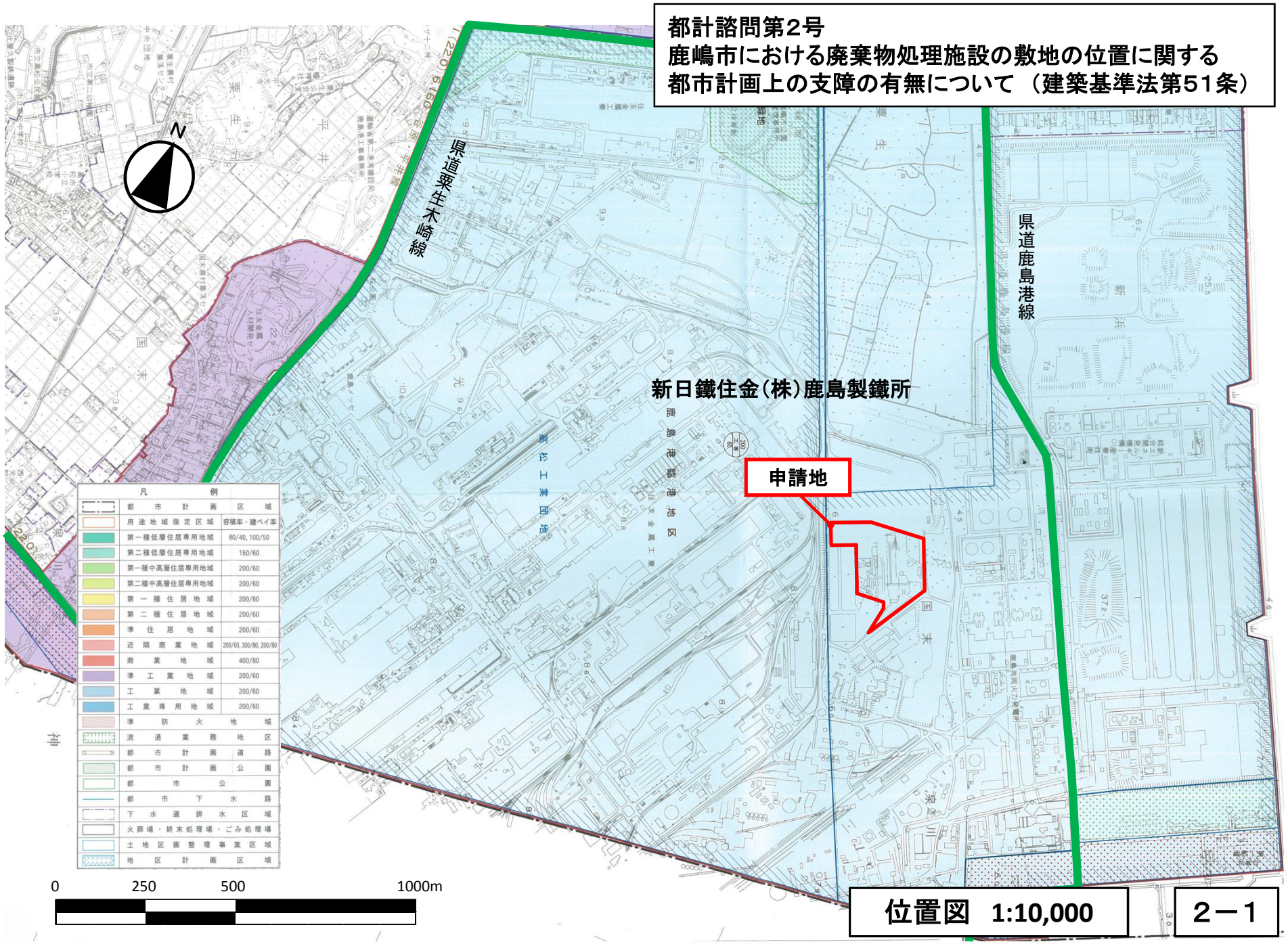

位置図　1:10,000

2－1

都計諮問第2号
鹿嶋市における廃棄物処理施設の敷地の位置に関する
都市計画上の支障の有無について（建築基準法第51条）

土地利用計画図　1:1,400

2－2