

茨城県感染症流行情報

INFECTIOUS DISEASE WEEKLY REPORT IBARAKI

2016年第24週
(06月13日～06月19日)

【今週の動向】

- ①A群溶血性レンサ球菌咽頭炎は、先週に比べて全国・本県ともに減少していますが、県域で高めの保健所管内が複数あるため、もうしばらく注意が必要と思われます。
- ②流行性耳下腺炎は、先週に比べて全国・本県ともに幾分増加しています。昨年同期に比べて高めで推移していることと、1地点当たりの警報レベル値6.0を上回っている保健所管内があるため、今後も注意が必要です。
- ③基幹定点報告のマイコプラズマ肺炎は、全国では幾分増加傾向を示しています。本県でも昨年同期に比べると高めで推移しているため、今後も注意が必要と思われます。

平成28年(2016)年06月23日発行

・感染症法の一部改正で2016年2月15日から、ジカウイルス感染症が4類感染症の届出対象に追加されました。

・ この情報は、速報性を重視しておりますので、今後、数値に若干の変更が生じる場合があります。

・ 全国の感染症発生動向情報につきましては、国立感染症研究所 感染症疫学センターのホームページ (<http://www.nih.go.jp/niid/ja/from-idsc.html>) をご覧ください。

★ 定点把握疾患のうち、性感染症(性器クラミジア感染症, 性器ヘルペス感染症, 尖圭コンジローマ, 淋菌感染症) および基幹定点(メチシリン耐性黄色ブドウ球菌感染症, ペニシリン耐性肺炎球菌感染症, 薬剤耐性緑膿菌感染症)については、別途月報に掲載しています。

茨城県感染症情報センター

Ibaraki Infectious Disease Surveillance Center



茨城県衛生研究所【編集・発行】

電話: 029-241-6652

全数把握対象疾患 報告数 2016年第24週

| 分類 | 対象疾患 | 茨城県(診断日) | | | | | | 全国(診断日) | |
|-------------|------------------|----------|-----|-----|-----|-----|-----|---------|-------|
| | | 20週 | 21週 | 22週 | 23週 | 24週 | 年累計 | 24週 | 年累計 |
| 1類 | エボラ出血熱 | | | | | | | | |
| | クリミア・コンゴ出血熱 | | | | | | | | |
| | 痘そう | | | | | | | | |
| | 南米出血熱 | | | | | | | | |
| | ベスト | | | | | | | | |
| | マールブルグ病 | | | | | | | | |
| | ラッサ熱 | | | | | | | | |
| 2類 | 急性灰白髄炎 | | | | | | | | |
| | 結核 | 24 | 12 | 12 | 7 | 6 | 267 | 356 | 10666 |
| | ジフテリア | | | | | | | | |
| | 重症急性呼吸器症候群 | | | | | | | | |
| | 中東呼吸器感染症 | | | | | | | | |
| | 鳥インフルエンザ(H5N1) | | | | | | | | |
| | 鳥インフルエンザ(H7N9) | | | | | | | | |
| 3類 | コレラ | | | | | | | | 3 |
| | 細菌性赤痢 | | | | | | | 2 | 58 |
| | 腸管出血性大腸菌感染症 | 2 | | 1 | 2 | | 11 | 87 | 565 |
| | 腸チフス | | | | | | | 1 | 24 |
| | パラチフス | | | | | | | | 8 |
| 4類 | E型肝炎 | 1 | | | 1 | | 6 | 3 | 204 |
| | ウエストナイル熱 | | | | | | | | |
| | A型肝炎 | | | 1 | | | 5 | 6 | 164 |
| | エキノкокクス症 | | | | | | | | 8 |
| | 黄熱 | | | | | | | | |
| | オウム病 | | | | | | | | 2 |
| | オムスク出血熱 | | | | | | | | |
| | 回帰熱 | | | | | | | | 2 |
| | キャサヌル森林病 | | | | | | | | |
| | Q熱 | | | | | | | | |
| | 狂犬病 | | | | | | | | |
| | コクシジオイデス症 | | | | | | | 1 | 2 |
| | サル痘 | | | | | | | | |
| | ジカウイルス感染症 ※ | | | | | | | | 7 |
| | 重症熱性血小板減少症候群 | | | | | | | 1 | 20 |
| | 腎症候性出血熱 | | | | | | | | |
| | 西部ウマ脳炎 | | | | | | | | |
| | ダニ媒介脳炎 | | | | | | | | |
| | 炭疽 | | | | | | | | |
| | チクングニア熱 | | | | | | | | 3 |
| | つつが虫病 | | | | | | 3 | 3 | 78 |
| | デング熱 | | | | | | 1 | 6 | 151 |
| | 東部ウマ脳炎 | | | | | | | | |
| | 鳥インフルエンザ(H5N1除く) | | | | | | | | |
| | ニパウイルス感染症 | | | | | | | | |
| | 日本紅斑熱 | | | | | | | 4 | 57 |
| | 日本脳炎 | | | | | | | | |
| | ハンタウイルス肺症候群 | | | | | | | | |
| | Bウイルス病 | | | | | | | | |
| | 鼻疽 | | | | | | | | |
| ブルセラ症 | | | | | | | | | |
| ベネズエラウマ脳炎 | | | | | | | | | |
| ヘンドラウイルス感染症 | | | | | | | | | |
| 発しんチフス | | | | | | | | | |
| ポツリヌス症 | | | | | | | | 2 | |
| マラリア | | | | | | 1 | 2 | 22 | |

※2016年2月15日から、4類感染症に追加されました。

全数把握対象疾患 報告数 2016年第24週

| 分類 | 対象疾患 | 茨城県(診断日) | | | | | 全国(診断日) | | |
|-----------------|-------------------------|----------|-----|-----|-----|-----|---------|-----|------|
| | | 20週 | 21週 | 22週 | 23週 | 24週 | 年累計 | 24週 | 年累計 |
| 4類 | 野兔病 | | | | | | | | |
| | ライム病 | | | | | | | | 1 |
| | リッサウイルス感染症 | | | | | | | | |
| | リフトバレー熱 | | | | | | | | |
| | 類鼻疽 | | | | | | | | |
| | レジオネラ症 | 1 | | 1 | 2 | | 14 | 28 | 527 |
| | レプトスピラ症 | | | | | | | 1 | 4 |
| | ロッキー山紅斑熱 | | | | | | | | |
| 5類 (全数) | アメーバ赤痢 | | | | | | 8 | 21 | 545 |
| | ウイルス性肝炎(E型・A型肝炎を除く) | | | | | | 1 | 5 | 117 |
| | カルバペネム耐性腸内細菌科細菌感染症 | 1 | | | 1 | | 7 | 23 | 611 |
| | 急性脳炎 | | | | | | 18 | 5 | 437 |
| | クリプトスポリジウム症 | | | | | | | | 6 |
| | クロイツフェルト・ヤコブ病 | | | | | | 2 | 1 | 76 |
| | 劇症型溶血性レンサ球菌感染症 | | | | | | 3 | 8 | 243 |
| | 後天性免疫不全症候群 | | 1 | 1 | | 1 | 9 | 10 | 651 |
| | ジアルジア症 | | | | | | 1 | | 25 |
| | 侵襲性インフルエンザ菌感染症 | | | | | | 3 | 5 | 156 |
| | 侵襲性髄膜炎菌感染症 | | | | | | | 1 | 25 |
| | 侵襲性肺炎球菌感染症 | | 1 | 2 | | | 22 | 27 | 1514 |
| | 水痘(入院に限る) | | | | | 1 | 3 | 6 | 144 |
| | 先天性風しん症候群 | | | | | | | | |
| | 梅毒 | 3 | 1 | 7 | 2 | 1 | 35 | 79 | 1831 |
| | 播種性クリプトコックス症 | | | | | | 3 | | 61 |
| | 破傷風 | | | | | 1 | 1 | 3 | 55 |
| | バンコマイシン耐性 黄色ブドウ球菌感染症 | | | | | | | | |
| | バンコマイシン耐性腸球菌感染症 | | | | 1 | | 1 | | 18 |
| | 風しん | | | | | | | 7 | 73 |
| 麻しん | | | | | | 1 | 2 | 12 | |
| 薬剤耐性アシネトバクター感染症 | | | | | | | | 16 | |

<24週の保健所別報告数>

| | 疾患名 | 結核 | 後天性免疫不全症候群 | 水痘(入院に限る) | 梅毒 | 破傷風 |
|------|-------|----|------------|-----------|----|-----|
| 保健所名 | 水戸 | 1 | | 1 | | |
| | ひたちなか | 1 | | | | |
| | 常陸大宮 | | | | | |
| | 日立 | | | | | |
| | 鉾田 | | | | | |
| | 潮来 | 1 | | | | |
| | 竜ヶ崎 | | | | | 1 |
| | 土浦 | 1 | | | | |
| | つくば | 1 | 1 | | | |
| | 筑西 | | | | 1 | |
| | 常総 | | | | | |
| | 古河 | 1 | | | | |
| 合計 | 6 | 1 | 1 | 1 | 1 | 1 |

週報告 定点把握対象疾患 報告数 2016年第24週

| 定点種別 | 対象疾患 | 茨城県 | | | | | | 全国(速報) | | |
|---------|------------------|----------|-----|-----|-----|-----|------|--------|------|------|
| | | 20週 | 21週 | 22週 | 23週 | 24週 | | 24週 | | |
| | | 報告数 | 報告数 | 報告数 | 報告数 | 報告数 | 定点当 | 報告数 | 定点当 | |
| インフルエンザ | インフルエンザ | 30 | 13 | 11 | 3 | 17 | 0.14 | 363 | 0.07 | |
| 小児科 | RSウイルス感染症 | 2 | 2 | 2 | 3 | 2 | 0.03 | 262 | 0.08 | |
| | 咽頭結膜熱 | 22 | 41 | 40 | 46 | 35 | 0.47 | 2285 | 0.72 | |
| | A群溶血性レンサ球菌咽頭炎 | 169 | 151 | 201 | 209 | 173 | 2.31 | 8912 | 2.82 | |
| | 感染性胃腸炎 | 364 | 358 | 428 | 449 | 370 | 4.93 | 18395 | 5.82 | |
| | 水痘 | 19 | 31 | 31 | 37 | 36 | 0.48 | 1514 | 0.48 | |
| | 手足口病 | 5 | 8 | 5 | 9 | 18 | 0.24 | 1092 | 0.35 | |
| | 伝染性紅斑 | 12 | 27 | 24 | 24 | 21 | 0.28 | 1281 | 0.41 | |
| | 突発性発しん | 21 | 32 | 28 | 29 | 19 | 0.25 | 1806 | 0.57 | |
| | 百日咳 | 0 | 1 | 1 | 2 | 1 | 0.01 | 99 | 0.03 | |
| | ヘルパンギーナ | 7 | 6 | 7 | 8 | 20 | 0.27 | 2881 | 0.91 | |
| | 流行性耳下腺炎 | 58 | 46 | 76 | 67 | 75 | 1.00 | 3354 | 1.06 | |
| | 眼科 | 急性出血性結膜炎 | 1 | 0 | 1 | 0 | 0 | 0.00 | 5 | 0.01 |
| | | 流行性角結膜炎 | 12 | 16 | 24 | 26 | 18 | 1.06 | 514 | 0.74 |
| 基幹 | 細菌性髄膜炎 | 0 | 0 | 0 | 1 | 0 | 0.00 | 13 | 0.03 | |
| | 無菌性髄膜炎 | 0 | 0 | 0 | 0 | 0 | 0.00 | 31 | 0.07 | |
| | マイコプラズマ肺炎 | 2 | 6 | 6 | 3 | 5 | 0.38 | 303 | 0.64 | |
| | クラミジア肺炎(オウム病を除く) | 0 | 0 | 0 | 0 | 0 | 0.00 | 2 | 0.00 | |
| | 感染性胃腸炎(ロタウイルス) | 3 | 1 | 0 | 6 | 1 | 0.08 | 78 | 0.16 | |

・この情報は、速報性を重視しておりますので、今後、数値に若干の変更が生じる場合があります。

県内の定点医療機関数

| | | |
|------|-----------|-----|
| 定点種別 | インフルエンザ | 120 |
| | 小児科 | 75 |
| | 眼科 | 17 |
| | 性感染症(月報告) | 22 |
| | 基幹 | 13 |

<定点把握対象疾患のコメント>

・A群溶血性レンサ球菌咽頭炎は、先週に比べて全国・本県ともに減少していますが、もうしばらく注意が必要と思われます。保健所別で見ると、竜ヶ崎保健所・つくば保健所管内が比較的高めです。(P4・P5・P6参照)

・流行性耳下腺炎は、先週に比べて全国・本県ともに幾分増加しています。昨年同期に比べて高めで推移しているため、今後も注意が必要です。保健所別で見ると、潮来保健所管内が1定点当たりの警報レベル値6.0を上回っています。(P4・P5・P7参照)

・流行性角結膜炎は、全国ではほぼ横ばいで推移していますが、本県では先週に比べて減少しましたが、昨年同期に比べて幾分高めで推移しています。保健所別で見ると、つくば保健所管内が1定点当たりの警報レベル値8.0を上回っています。(P4・P5・P7参照)

・基幹定点報告のマイコプラズマ肺炎は、全国では幾分増加傾向を示しています。本県でも昨年同期に比べると高めで推移しているため、今後も注意が必要と思われます。(P4・P5・P8参照)

定点把握対象疾患報告数【保健所別】2016年第24週

| 定点種別 | 疾 病/保健所 | 水戸 | ひたち なか | 常陸 大宮 | 日立 | 鉾田 | 潮来 | 竜ヶ崎 | 土浦 | つくば | 筑西 | 常総 | 古河 | 県 |
|-------------|----------------------|----|-----------|----------|----|----|----|-----|----|-----|----|----|----|-----|
| インフル エンザ | インフルエンザ | 0 | 1 | 0 | 0 | 0 | 1 | 12 | 0 | 2 | 0 | 0 | 1 | 17 |
| 小児科 | RSウイルス | 0 | 0 | 0 | 0 | 0 | 0 | 1 | 0 | 1 | 0 | 0 | 0 | 2 |
| | 咽頭結膜熱 | 3 | 2 | 2 | 5 | 1 | 1 | 2 | 1 | 1 | 3 | 0 | 14 | 35 |
| | A群溶血性レンサ球菌 咽頭炎 | 8 | 16 | 10 | 11 | 0 | 5 | 41 | 7 | 39 | 20 | 3 | 13 | 173 |
| | 感染性胃腸炎 | 22 | 45 | 27 | 16 | 16 | 4 | 93 | 23 | 57 | 25 | 36 | 6 | 370 |
| | 水痘 | 6 | 14 | 2 | 5 | 0 | 1 | 3 | 2 | 1 | 0 | 0 | 2 | 36 |
| | 手足口病 | 0 | 3 | 0 | 0 | 0 | 0 | 5 | 1 | 2 | 3 | 2 | 2 | 18 |
| | 伝染性紅斑 | 1 | 0 | 0 | 3 | 0 | 0 | 6 | 1 | 4 | 0 | 5 | 1 | 21 |
| | 突発性発しん | 3 | 1 | 0 | 0 | 0 | 0 | 3 | 2 | 1 | 4 | 4 | 1 | 19 |
| | 百日咳 | 0 | 0 | 0 | 0 | 0 | 0 | 0 | 0 | 0 | 0 | 1 | 0 | 1 |
| | ヘルパンギーナ | 2 | 1 | 0 | 0 | 0 | 0 | 5 | 0 | 0 | 8 | 4 | 0 | 20 |
| 流行性耳下腺炎 | 3 | 4 | 1 | 2 | 0 | 31 | 11 | 5 | 7 | 2 | 2 | 7 | 75 | |
| 眼科 | 急性出血性結膜炎 | 0 | 0 | 0 | 0 | / | 0 | 0 | 0 | 0 | 0 | 0 | 0 | 0 |
| | 流行性角結膜炎 | 0 | 0 | 3 | 1 | / | 0 | 2 | 0 | 11 | 0 | 1 | 0 | 18 |
| 基幹 | 細菌性髄膜炎 (真菌性を含む) | 0 | 0 | / | 0 | 0 | 0 | 0 | 0 | 0 | 0 | / | 0 | 0 |
| | 無菌性髄膜炎 | 0 | 0 | / | 0 | 0 | 0 | 0 | 0 | 0 | 0 | / | 0 | 0 |
| | マイコプラズマ肺炎 | 0 | 0 | / | 2 | 0 | 0 | 3 | 0 | 0 | 0 | / | 0 | 5 |
| | クラミジア肺炎 (オウム病は除く) | 0 | 0 | / | 0 | 0 | 0 | 0 | 0 | 0 | 0 | / | 0 | 0 |
| | 感染性胃腸炎 (ロタウイルス) | 0 | 0 | / | 0 | 0 | 0 | 1 | 0 | 0 | 0 | / | 0 | 1 |

定点把握対象疾患定点当たり報告数【保健所別】2016年第24週

| 定点種別 | 疾 病/保健所 | 水戸 | ひたち なか | 常陸 大宮 | 日立 | 鉾田 | 潮来 | 竜ヶ崎 | 土浦 | つくば | 筑西 | 常総 | 古河 | 県 |
|-------------|----------------------|------|-----------|----------|------|------|------|-------|------|-------|------|------|------|------|
| インフル エンザ | インフルエンザ | 0.00 | 0.13 | 0.00 | 0.00 | 0.00 | 0.13 | 0.86 | 0.00 | 0.20 | 0.00 | 0.00 | 0.13 | 0.14 |
| 小児科 | RSウイルス | 0.00 | 0.00 | 0.00 | 0.00 | 0.00 | 0.00 | 0.11 | 0.00 | 0.17 | 0.00 | 0.00 | 0.00 | 0.03 |
| | 咽頭結膜熱 | 0.27 | 0.40 | 0.40 | 0.71 | 0.33 | 0.20 | 0.22 | 0.13 | 0.17 | 0.50 | 0.00 | 2.80 | 0.47 |
| | A群溶血性レンサ球菌 咽頭炎 | 0.73 | 3.20 | 2.00 | 1.57 | 0.00 | 1.00 | 4.56 | 0.88 | 6.50 | 3.33 | 0.60 | 2.60 | 2.31 |
| | 感染性胃腸炎 | 2.00 | 9.00 | 5.40 | 2.29 | 5.33 | 0.80 | 10.33 | 2.88 | 9.50 | 4.17 | 7.20 | 1.20 | 4.93 |
| | 水痘 | 0.55 | 2.80 | 0.40 | 0.71 | 0.00 | 0.20 | 0.33 | 0.25 | 0.17 | 0.00 | 0.00 | 0.40 | 0.48 |
| | 手足口病 | 0.00 | 0.60 | 0.00 | 0.00 | 0.00 | 0.00 | 0.56 | 0.13 | 0.33 | 0.50 | 0.40 | 0.40 | 0.24 |
| | 伝染性紅斑 | 0.09 | 0.00 | 0.00 | 0.43 | 0.00 | 0.00 | 0.67 | 0.13 | 0.67 | 0.00 | 1.00 | 0.20 | 0.28 |
| | 突発性発しん | 0.27 | 0.20 | 0.00 | 0.00 | 0.00 | 0.00 | 0.33 | 0.25 | 0.17 | 0.67 | 0.80 | 0.20 | 0.25 |
| | 百日咳 | 0.00 | 0.00 | 0.00 | 0.00 | 0.00 | 0.00 | 0.00 | 0.00 | 0.00 | 0.00 | 0.20 | 0.00 | 0.01 |
| | ヘルパンギーナ | 0.18 | 0.20 | 0.00 | 0.00 | 0.00 | 0.00 | 0.56 | 0.00 | 0.00 | 1.33 | 0.80 | 0.00 | 0.27 |
| 流行性耳下腺炎 | 0.27 | 0.80 | 0.20 | 0.29 | 0.00 | 6.20 | 1.22 | 0.63 | 1.17 | 0.33 | 0.40 | 1.40 | 1.00 | |
| 眼科 | 急性出血性結膜炎 | 0.00 | 0.00 | 0.00 | 0.00 | / | 0.00 | 0.00 | 0.00 | 0.00 | 0.00 | 0.00 | 0.00 | 0.00 |
| | 流行性角結膜炎 | 0.00 | 0.00 | 3.00 | 0.50 | / | 0.00 | 0.67 | 0.00 | 11.00 | 0.00 | 1.00 | 0.00 | 1.06 |
| 基幹 | 細菌性髄膜炎 (真菌性を含む) | 0.00 | 0.00 | / | 0.00 | 0.00 | 0.00 | 0.00 | 0.00 | 0.00 | 0.00 | / | 0.00 | 0.00 |
| | 無菌性髄膜炎 | 0.00 | 0.00 | / | 0.00 | 0.00 | 0.00 | 0.00 | 0.00 | 0.00 | 0.00 | / | 0.00 | 0.00 |
| | マイコプラズマ肺炎 | 0.00 | 0.00 | / | 1.00 | 0.00 | 0.00 | 1.50 | 0.00 | 0.00 | 0.00 | / | 0.00 | 0.38 |
| | クラミジア肺炎 (オウム病は除く) | 0.00 | 0.00 | / | 0.00 | 0.00 | 0.00 | 0.00 | 0.00 | 0.00 | 0.00 | / | 0.00 | 0.00 |
| | 感染性胃腸炎 (ロタウイルス) | 0.00 | 0.00 | / | 0.00 | 0.00 | 0.00 | 0.50 | 0.00 | 0.00 | 0.00 | / | 0.00 | 0.08 |

※斜線の箇所は定点医療機関が設定されていません。

定点把握対象疾患報告数【週別発生状況】2016年第24週

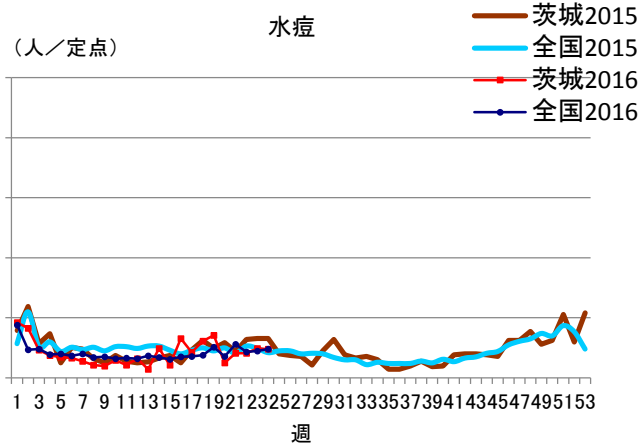
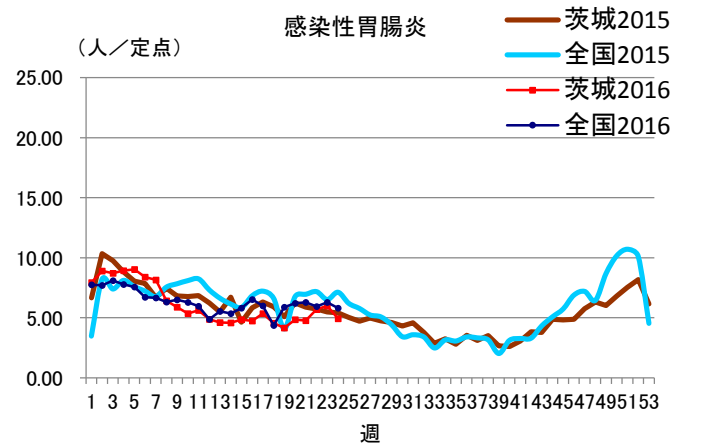
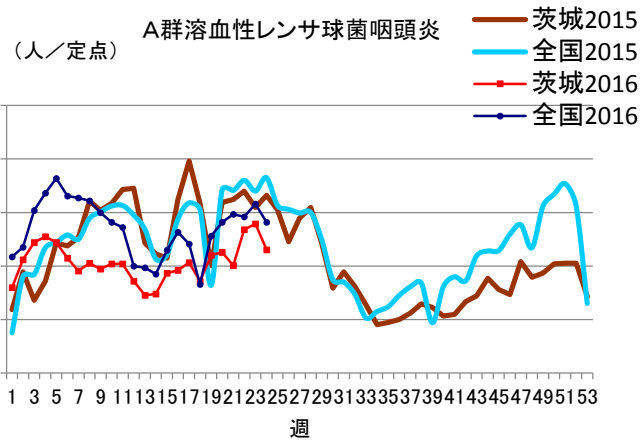
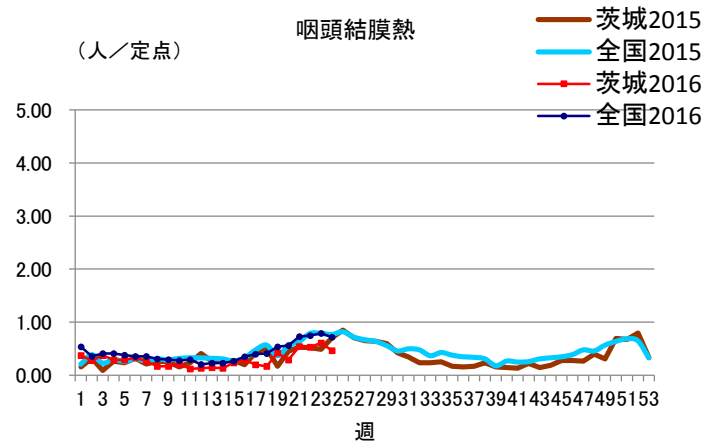
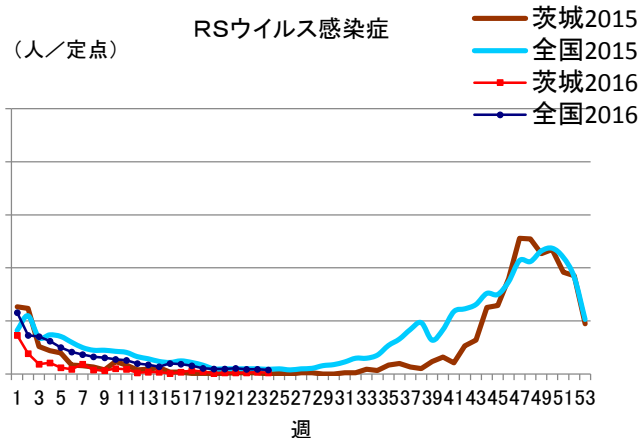
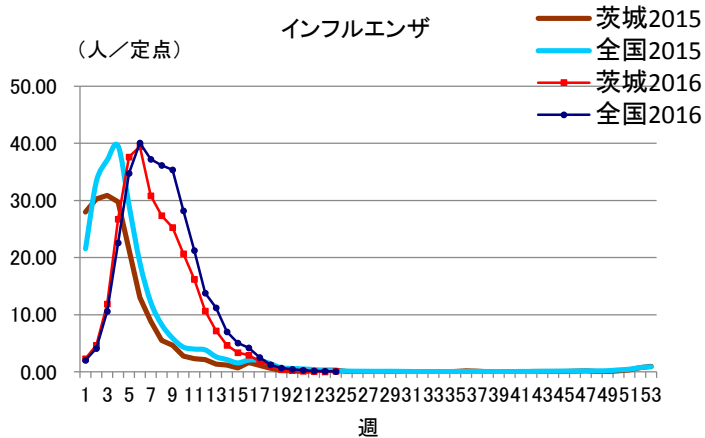

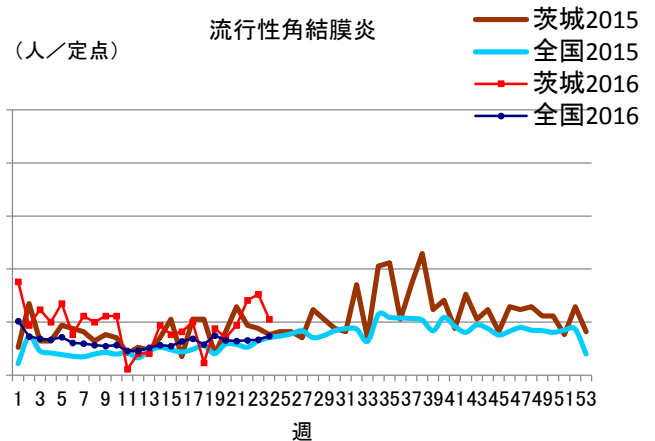
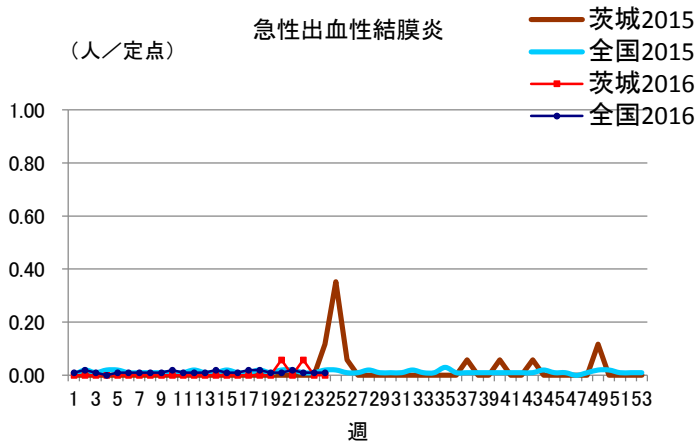
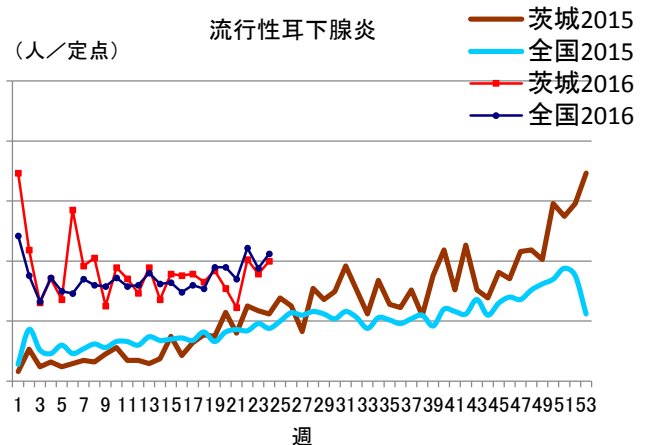
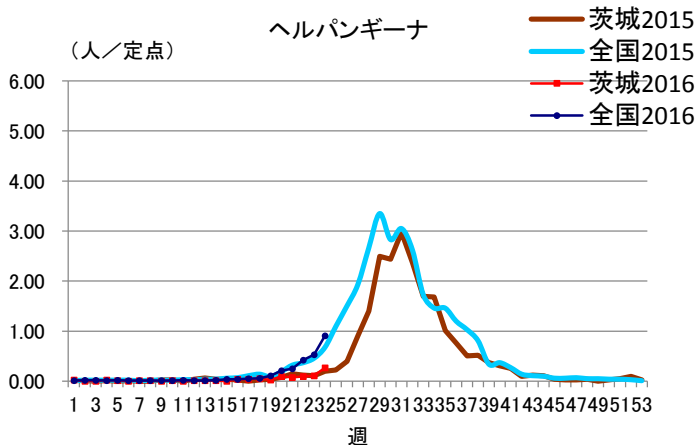
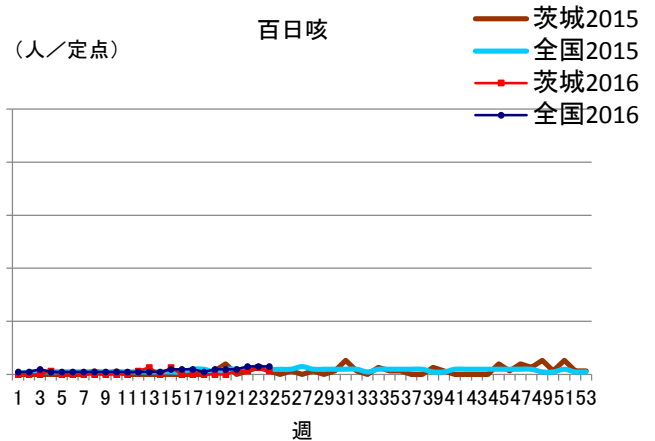
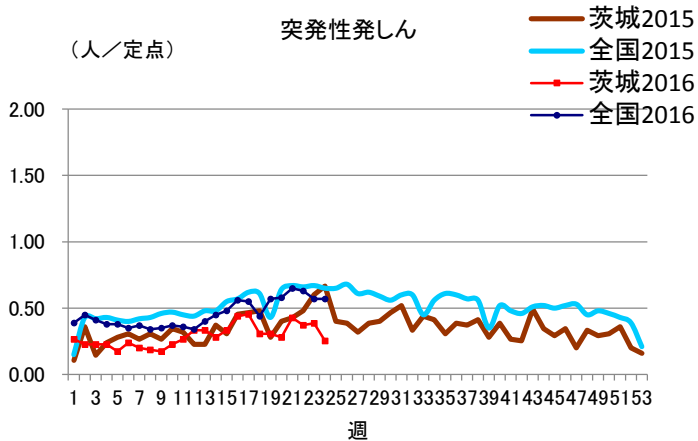
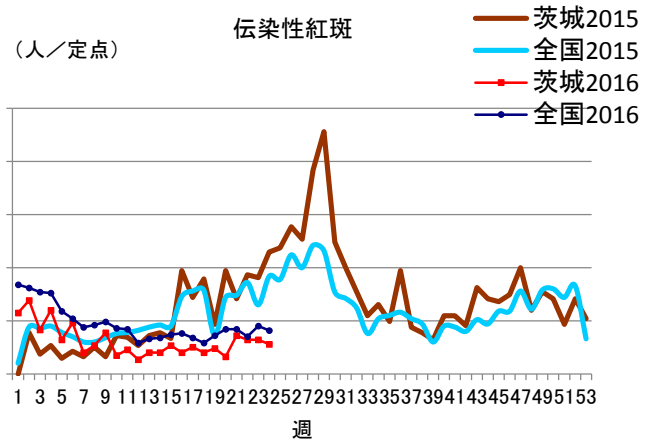
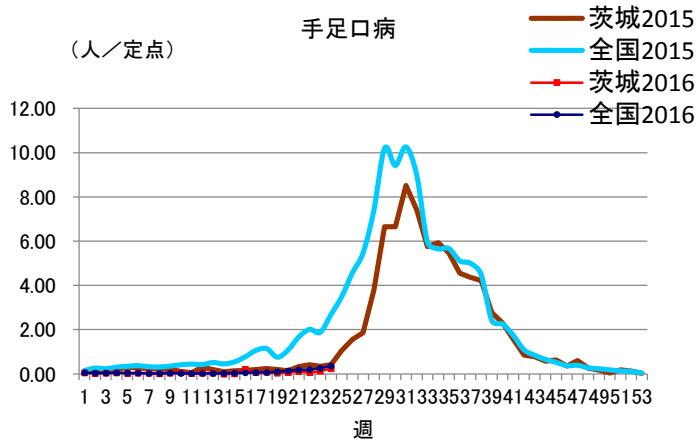

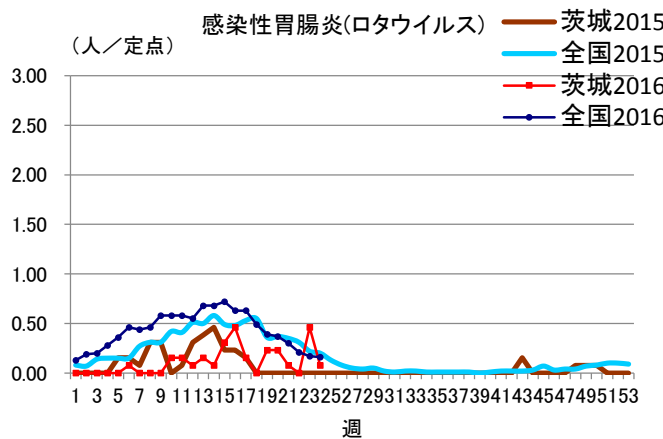
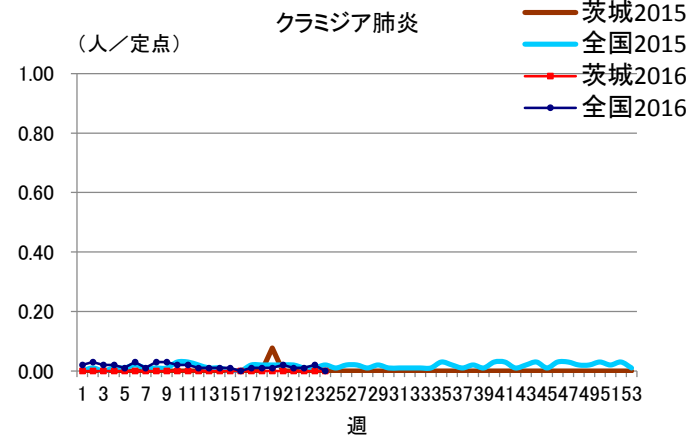
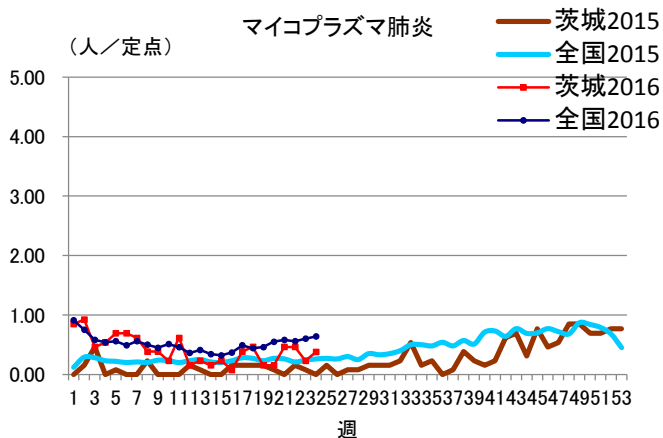
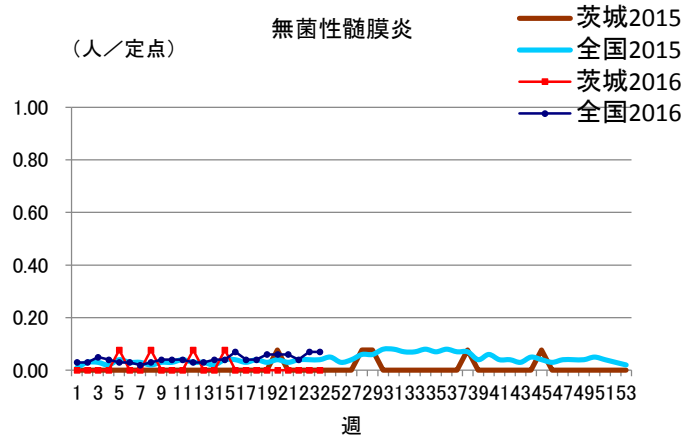
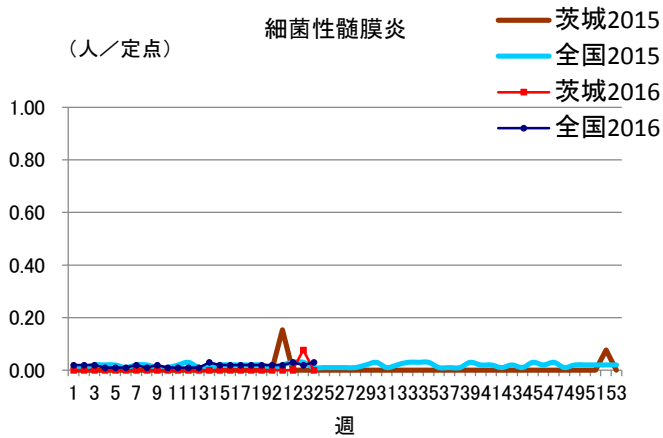

保健所管内別定点医療機関数

| 保健所名 | 定点種別 | | | | |
|-------|---------|-----|----|------|----|
| | インフルエンザ | 小児科 | 眼科 | 性感染症 | 基幹 |
| 水戸 | 17 | 11 | 3 | 4 | 2 |
| ひたちなか | 8 | 5 | 1 | 1 | 1 |
| 常陸大宮 | 8 | 5 | 1 | 1 | 0 |
| 日立 | 11 | 7 | 2 | 2 | 2 |
| 鉾田 | 5 | 3 | 0 | 1 | 1 |
| 潮来 | 8 | 5 | 1 | 1 | 1 |
| 竜ヶ崎 | 14 | 9 | 3 | 3 | 2 |
| 土浦 | 13 | 8 | 2 | 3 | 1 |
| つくば | 10 | 6 | 1 | 2 | 1 |
| 筑西 | 10 | 6 | 1 | 2 | 1 |
| 常総 | 8 | 5 | 1 | 1 | 0 |
| 古河 | 8 | 5 | 1 | 1 | 1 |
| 計 | 120 | 75 | 17 | 22 | 13 |

茨城県感染症発生動向疾患別年齢別報告数

●インフルエンザ定点

| 保健所 | 水戸 | ひたちなか | 常陸大宮 | 日立 | 鉾田 | 潮来 | 竜ヶ崎 | 土浦 | つくば | 筑西 | 常総 | 古河 |
|---------|------|-------|------|------|------|------|------|------|-----|----|----|------|
| インフルエンザ | 0 | 1 | 0 | 0 | 0 | 1 | 12 | 0 | 2 | 0 | 0 | 1 |
| | ～5ヶ月 | ～11ヶ月 | 1歳 | 2歳 | 3歳 | 4歳 | 5歳 | 6歳 | 7歳 | 8歳 | 9歳 | ～14歳 |
| インフルエンザ | 0 | 0 | 0 | 0 | 0 | 0 | 0 | 0 | 0 | 0 | 1 | 10 |
| | ～19歳 | ～29歳 | ～39歳 | ～49歳 | ～59歳 | ～69歳 | ～79歳 | 80歳～ | 合計 | | | |
| インフルエンザ | 3 | 1 | 0 | 0 | 1 | 0 | 1 | 0 | 17 | | | |

●小児科定点

| | ～5ヶ月 | ～11ヶ月 | 1歳 | 2歳 | 3歳 | 4歳 | 5歳 | 6歳 | 7歳 | 8歳 | 9歳 | ～14歳 |
|---------------|------|-------|-----|----|----|----|----|----|----|----|----|------|
| RSウイルス感染症 | 0 | 1 | 1 | 0 | 0 | 0 | 0 | 0 | 0 | 0 | 0 | 0 |
| 咽頭結膜熱 | 0 | 5 | 12 | 5 | 4 | 1 | 2 | 2 | 1 | 1 | 1 | 1 |
| A群溶血性レンサ球菌咽頭炎 | 0 | 3 | 5 | 4 | 17 | 15 | 22 | 17 | 23 | 12 | 12 | 26 |
| 感染性胃腸炎 | 4 | 30 | 39 | 44 | 39 | 25 | 31 | 19 | 23 | 11 | 12 | 37 |
| 水痘 | 0 | 3 | 5 | 4 | 3 | 6 | 4 | 2 | 2 | 5 | 2 | 0 |
| 手足口病 | 0 | 2 | 2 | 4 | 4 | 0 | 1 | 2 | 2 | 1 | 0 | 0 |
| 伝染性紅斑 | 0 | 0 | 1 | 1 | 2 | 3 | 4 | 1 | 2 | 3 | 1 | 3 |
| 突発性発しん | 0 | 7 | 9 | 3 | 0 | 0 | 0 | 0 | 0 | 0 | 0 | 0 |
| 百日咳 | 0 | 0 | 0 | 0 | 0 | 0 | 0 | 0 | 0 | 0 | 0 | 0 |
| ヘルパンギーナ | 0 | 0 | 10 | 3 | 2 | 2 | 1 | 1 | 0 | 0 | 0 | 1 |
| 流行性耳下腺炎 | 0 | 1 | 1 | 11 | 9 | 7 | 8 | 9 | 17 | 3 | 2 | 6 |
| | ～19歳 | 20歳～ | 合計 | | | | | | | | | |
| RSウイルス感染症 | 0 | 0 | 2 | | | | | | | | | |
| 咽頭結膜熱 | 0 | 0 | 35 | | | | | | | | | |
| A群溶血性レンサ球菌咽頭炎 | 3 | 14 | 173 | | | | | | | | | |
| 感染性胃腸炎 | 5 | 51 | 370 | | | | | | | | | |
| 水痘 | 0 | 0 | 36 | | | | | | | | | |
| 手足口病 | 0 | 0 | 18 | | | | | | | | | |
| 伝染性紅斑 | 0 | 0 | 21 | | | | | | | | | |
| 突発性発しん | 0 | 0 | 19 | | | | | | | | | |
| 百日咳 | 0 | 1 | 1 | | | | | | | | | |
| ヘルパンギーナ | 0 | 0 | 20 | | | | | | | | | |
| 流行性耳下腺炎 | 1 | 0 | 75 | | | | | | | | | |

●眼科定点

| | ～5ヶ月 | ～11ヶ月 | 1歳 | 2歳 | 3歳 | 4歳 | 5歳 | 6歳 | 7歳 | 8歳 | 9歳 | ～14歳 |
|----------|------|-------|------|------|------|------|------|----|----|----|----|------|
| 急性出血性結膜炎 | 0 | 0 | 0 | 0 | 0 | 0 | 0 | 0 | 0 | 0 | 0 | 0 |
| 流行性角結膜炎 | 0 | 0 | 0 | 1 | 1 | 1 | 1 | 0 | 0 | 0 | 1 | 2 |
| | ～19歳 | ～29歳 | ～39歳 | ～49歳 | ～59歳 | ～69歳 | 70歳～ | 合計 | | | | |
| 急性出血性結膜炎 | 0 | 0 | 0 | 0 | 0 | 0 | 0 | 0 | | | | |
| 流行性角結膜炎 | 0 | 1 | 5 | 2 | 3 | 0 | 0 | 18 | | | | |

●基幹定点

| | ～5ヶ月 | ～11ヶ月 | 1歳 | 2歳 | 3歳 | 4歳 | 5歳 | 6歳 | 7歳 | 8歳 | 9歳 | ～14歳 |
|------------------|------|-------|------|------|------|------|------|------|----|----|----|------|
| 細菌性髄膜炎(真菌性を含む) | 0 | 0 | 0 | 0 | 0 | 0 | 0 | 0 | 0 | 0 | 0 | 0 |
| 無菌性髄膜炎 | 0 | 0 | 0 | 0 | 0 | 0 | 0 | 0 | 0 | 0 | 0 | 0 |
| マイコプラズマ肺炎 | 0 | 0 | 0 | 0 | 0 | 0 | 0 | 0 | 1 | 0 | 1 | 0 |
| クラミジア肺炎(オウム病は除く) | 0 | 0 | 0 | 0 | 0 | 0 | 0 | 0 | 0 | 0 | 0 | 0 |
| 感染性胃腸炎(ロタウイルス) | 0 | 0 | 0 | 1 | 0 | 0 | 0 | 0 | 0 | 0 | 0 | 0 |
| | ～19歳 | ～29歳 | ～39歳 | ～49歳 | ～59歳 | ～69歳 | ～79歳 | 80歳～ | 合計 | | | |
| 細菌性髄膜炎(真菌性を含む) | 0 | 0 | 0 | 0 | 0 | 0 | 0 | 0 | 0 | | | |
| 無菌性髄膜炎 | 0 | 0 | 0 | 0 | 0 | 0 | 0 | 0 | 0 | | | |
| マイコプラズマ肺炎 | 1 | 1 | 1 | 0 | 0 | 0 | 0 | 0 | 5 | | | |
| クラミジア肺炎(オウム病は除く) | 0 | 0 | 0 | 0 | 0 | 0 | 0 | 0 | 0 | | | |
| 感染性胃腸炎(ロタウイルス) | 0 | 0 | 0 | 0 | 0 | 0 | 0 | 0 | 1 | | | |