



茨城県

平成 2 9 年就業構造基本調査結果報告書

平成 31 年(2019 年)3 月

茨城県政策企画部統計課

目次

I	調査の概要	1
II	用語の解説	5
III	結果の概要	
1	15歳以上人口の就業状態 15歳	12
2	有業者	13
	(1) 男女, 年齢階級別の有業率	
	(2) 従業上の地位	
	(3) 年間就業日数	
	(4) 産業・職業	
	(5) 転職希望者	
3	雇用者	20
	(1) 雇用形態	
	(2) 所得	
4	就業異動	24
	(1) 過去1年間の就業異動	
	(2) 転職者	
	(3) 産業間異動	
5	就業を取り巻く状況	27
	(1) 正規・非正規間の就業異動	
	(2) 育児と就業	
	(3) 介護と就業	
	(4) 介護及び出産・育児を理由とする離職	
	(5) 高年齢者の就業状態	
	(6) 起業家(現在の事業を自ら起こした者)	
	(7) 職業訓練・自己啓発	

IV 統計表

第 1 表	就業状態，年齢別 15 歳以上人口	—全国，都道府県	・・・	3 6
第 2 表	年齢，過去 1 年以内の就業異動別 15 歳以上人口	—全国，都道府県	・・・	3 8
第 3 表	男女，就業状態・仕事の主従，就業希望意識・就業希望の有無， 求職活動の有無，年齢別 15 歳以上人口		・・・	4 2
第 4 表	男女，年齢，従業上の地位・雇用形態，起業の有無別有業者数		・・・	4 4
第 5 表	男女，従業上の地位・雇用形態，就業希望意識，年間就業日数， 週間就業時間別有業者数		・・・	4 6
第 6 表	男女，産業，年齢別有業者数		・・・	4 8
第 7 表	男女，職業，年齢別有業者数		・・・	5 0
第 8 表	男女，年齢，就業希望意識，就業時間希望，求職活動の有無別有業者数		・・・	5 2
第 9 表	男女，求職活動の有無，年齢，転職希望理由別転職希望者数（有業者）		・・・	5 4
第 10 表	男女，年齢，就業異動・過去 1 年以内の就業異動別 15 歳以上人口		・・・	5 5
第 11 表	男女，従業上の地位・雇用形態，起業の有無，所得，年齢別有業者数		・・・	5 6
第 12 表	就業開始時期，前職の産業，男女，現職の産業別転職者数 （平成 24 年 10 月以降に前職を辞めた者）		・・・	6 2
第 13 表	男女，前職の従業上の地位・雇用形態，就業開始時期，現職の従業上の地位・ 雇用形態別転職就業者数（平成 24 年 10 月以降に前職を辞めた者）		・・・	6 4
第 14 表	男女，年齢，職業訓練・自己啓発の有無，職業訓練・自己啓発の内容別 有業者数		・・・	6 5
第 15 表	男女，就業状態・仕事の主従，就業希望意識・従業上の地位・雇用形態・就業 希望の有無，求職活動の有無，育児の有無，年齢別 15 歳以上人口		・・・	6 6
第 16 表	男女，就業状態・仕事の主従，就業希望意識・従業上の地位・雇用形態・就業 希望の有無，求職活動の有無，介護の有無，年齢別 15 歳以上人口		・・・	6 8

I 調査の概要

1 調査の目的

就業構造基本調査は、就業・不就業の実態を種々の観点から捉え、我が国の就業構造を全国だけでなく、地域別にも詳細に明らかにし、国や都道府県における雇用政策、経済政策などの各種行政施策立案の基礎資料を得ることや学術研究のための利用に資することなどを目的としている。

この調査は、昭和 31 年（1956 年）の第 1 回調査以来ほぼ 3 年ごとに実施してきたが、57 年（1982 年）以降は 5 年ごとに実施しており、今回の調査は 17 回目に当たる。

2 調査の法的根拠

就業構造基本調査は、統計法（平成 19 年法律第 53 号）に基づく基幹統計調査（基幹統計「就業構造基本統計」を作成するための統計調査）として、就業構造基本調査規則（昭和 57 年総理府令第 25 号）に基づき実施した。

3 調査の期日

調査は、平成 29 年 10 月 1 日午前 0 時現在で行った。

4 調査の範囲

(1) 調査の地域

平成 27 年国勢調査の調査区のうち、総務大臣が指定する約 3 万 3 千調査区において調査を行った。

(2) 調査の対象

指定された調査区のうち、総務大臣の定める方法により市町村長が選定した抽出単位（一つの世帯が居住することができる建物又は建物の一部をいう。）に居住する約 52 万世帯の 15 歳以上の世帯員約 108 万人を対象とした。

ただし、次に掲げる者は調査の対象から除いた。

- ア 外国の外交団、領事団（随員やその家族を含む。）
- イ 外国の軍隊の軍人、軍属とそれらの家族
- ウ 自衛隊の営舎内又は艦船内の居住者
- エ 刑務所、拘置所に収容されている人
- オ 少年院、婦人補導院の在院者

5 調査事項

調査は、15 歳以上の世帯員に関する事項及び世帯に関する事項から成っており、次の事項を調査した。

(1) 15 歳以上の世帯員に関する事項

ア 全員について

(ア) 基本事項について

氏名、男女の別、配偶者の有無、世帯主との続き柄、出生の年月、就学状況・卒業時期、学校の種類、居住開始時期、転居の理由、転居前の居住地、収入の種類、ふだんの就業・不就業状態

(イ) 訓練・自己啓発について

職業訓練・自己啓発の有無、職業訓練・自己啓発の種類

(ウ) 育児・介護の状況について

育児の有無、育児の頻度、育児休業等制度利用の有無・育児休業等の種類、介護の有無、介護の頻度、介護休業等制度利用の有無・介護休業等の種類

イ 有業者について

(ア) 主な仕事について

従業上の地位・勤め先での呼称，起業の有無，雇用契約期間の定めの有無・1回当たりの雇用契約期間，雇用契約の更新の有無・回数，勤め先の経営組織，勤め先の名称，勤め先の事業の内容，仕事の内容，企業全体の従業者数，年間就業日数，就業の規則性，週間就業時間，年間収入，就業開始の時期，就業開始の理由，現在の雇用形態についている理由，就業時間又は就業日数の調整の有無，転職又は追加就業等の希望の有無，転職希望の理由，希望する仕事の形態，求職活動の有無，就業時間延長等の希望の有無，1年前の就業・不就業状態，前職の有無

(イ) 主な仕事以外の仕事について

主な仕事以外の仕事の有無・従業上の地位，勤め先の事業の内容

(ウ) 前職について

離職の時期，就業継続年月，離職の理由，従業上の地位・勤め先での呼称，前職の雇用契約期間の定めの有無・1回当たりの雇用契約期間，勤め先の事業の内容，仕事の内容

(エ) 初職について

現職又は前職と初職との関係，初職の就業開始の時期，初職の従業上の地位・勤め先での呼称

ウ 無業者について

(ア) 就業の希望等について

就業希望の有無，就業希望の理由，希望する仕事の種類，希望する仕事の形態，求職活動の有無，非求職の理由，求職期間，就業希望時期，就業非希望の理由，1年前の就業・不就業状態，就業経験の有無

(イ) 前職について

離職の時期，就業継続年月，離職の理由，従業上の地位・勤め先での呼称，前職の雇用契約期間の定めの有無・1回当たりの雇用契約期間，勤め先の事業の内容，仕事の内容

(ウ) 初職について

現職又は前職と初職との関係，初職の就業開始の時期，初職の従業上の地位・勤め先での呼称

(2) 世帯に関する事項

15歳未満の年齢別世帯人員，世帯全体の年間収入，15歳以上世帯人員

II 用語の解説

1 年齢

平成 29 年 9 月 30 日現在における満年齢である。

2 就業状態

15 歳以上の者を、ふだんの就業・不就業の状態により、次のように区分した。

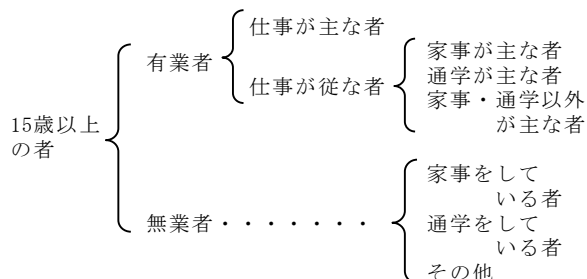

<就業状態の捉え方>

国勢調査や労働力調査が月末 1 週間の就業・不就業の状態を把握しているのに対し、この調査では、ふだんの就業・不就業の状態を把握している。

有業者……ふだん収入を得ることを目的として仕事をしており、調査日（平成 29 年 10 月 1 日）以降もしていくことになっている者及び仕事は持っているが現在は休んでいる者

なお、家族が自家営業（個人経営の商店、工場や農家など）に従事した場合は、その家族が無給であっても、自家の収入を得る目的で仕事をしたことになる。

また、仕事があつたりなかったりする人や、忙しい時だけ実家を手伝う人などで、「ふだんの就業状態」がはっきり決められない場合は、おおむね、1 年間に 30 日以上仕事をしている場合を、有業者とした。

無業者……ふだん仕事をしていない者、すなわち、ふだん全く仕事をしていない者及び臨時的にしか仕事をしていない者

3 従業上の地位・雇用形態

有業者を、次のように区分した。

自営業主……個人経営の商店主、工場主、農業主、開業医、弁護士、著述家、家政婦など自分で事業を営んでいる者

家族従業者……自営業主の家族で、その自営業主の営む事業を無給で手伝っている者

雇用者……会社員、団体職員、公務員、個人商店

の従業員など、会社、団体、個人、官公庁、個人商店などに雇われている者
会社などの役員……会社の社長、取締役、監査役、団体・公益法人や独立行政法人の理事・監事などの役職にある者

「会社などの役員」以外の雇用者を、勤め先での呼称によって、「正規の職員・従業員」、「パート」、「アルバイト」、「労働者派遣事業所の派遣社員」、「契約社員」、「嘱託」、「その他」の 7 つに区分した。

なお、「正規の職員・従業員」以外の 6 区分をまとめて「非正規の職員・従業員」として表章している。

正規の職員・従業員……一般職員又は正社員などと呼ばれている者

パート……就業の時間や日数に関係なく、勤め先で「パートタイマー」又はそれらに近い名称で呼ばれている者

アルバイト……就業の時間や日数に関係なく、勤め先で「アルバイト」又はそれらに近い名称で呼ばれている者

労働者派遣事業所の派遣社員……「労働者派遣事業の適正な運営の確保及び派遣労働者の保護等に関する法律」（昭和 60 年法律第 88 号。以下「労働者派遣法」という。）に基づく労働者派遣事業所に雇用され、そこから派遣されて働いている者

ただし、次のような業務に従事する者は含めない。

- ・ 港湾運送業務、建設業務、警備業務、医療関係の業務
- ・ デパートの派遣店員など
- ・ 民営の職業紹介機関やシルバー人材センターなどの紹介による場合や請負、出向

契約社員……専門的職種に従事させることを目的に契約に基づき雇用され、雇用期間の定めのある者

嘱託……労働条件や契約期間に関係なく、勤め先で「嘱託職員」又はそれに近い名称で呼ばれている者

その他……上記以外の呼称の場合

4 産業

産業は、有業者が実際に働いていた事業所の事業の種類によって定めた。ただし、労働者派遣法に基づく人材派遣企業からの派遣社員については、派遣先の事業所の事業の種類によっている。

産業分類は、日本標準産業分類（平成 25 年 10 月改定）に基づき、就業構造基本調査に適合するように集約して編集したものをを用いている。

5 職業

職業は、有業者が実際に従事していた仕事の種類によって定めた。

職業分類は、日本標準職業分類（平成 21 年 12 月改定）に基づき、就業構造基本調査に適合するように集約して編集したものをを用いている。

6 年間就業日数、就業の規則性及び週間就業時間

規則的就業……毎日ではないが、おおむね規則的に仕事をしている場合

季節的就業……農繁期や盛漁期など特定の季節だけ仕事をしている場合

非規則的就業……仕事があるとき、又は仕事が忙しいときのみ仕事をしている場合

また、年間就業日数が 200 日以上の子及び規則的

就業の子について、週間就業時間を調査した。この週間就業時間は、就業規則などで定められている時間ではなく、ふだんの 1 週間の実労働時間をいう。

7 所得

単に「所得」という場合は、本業から通常得ている年間所得（税込み額）をいう（現物収入は除く。）。

過去 1 年間に仕事を変えた者や新たに仕事に就いた者については、新たに仕事に就いたときから現在までの収入を基に、1 年間働いた場合の収入額の見積りによる。

なお、所得別に集計した結果表のうち、家族従業者を集計対象に含むものは、総数に家族従業者を含む。

自営業主の所得……過去 1 年間に事業から得た収益、すなわち、売上総額からそれに必要な経費を差し引いたもの

雇用者の所得……賃金、給料、手間賃、諸手当、ボーナスなど過去 1 年間に得た税込みの給与総額

8 就業異動

過去 1 年以内の就業異動により、15 歳以上の者

を次のように区分した。

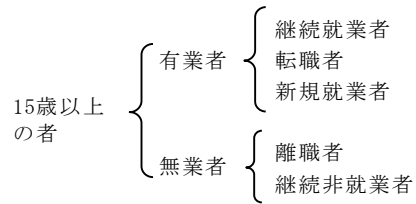

継続就業者……1 年前も現在と同じ勤め先（企業）で就業していた者

転職者……1 年前の勤め先（企業）と現在の勤め先が異なる者

新規就業者……1 年前には仕事をしていなかったが、この 1 年間に現在の仕事に就いた者

離職者……1 年前には仕事をしてしたが、その仕事を辞めて、現在は仕事をしていない者

継続非就業者……1 年前も現在も仕事をしていない者

また、就業異動の履歴により、15 歳以上の者を次のように区分した。

入職就業者……前職がない有業者

転職就業者……前職がある有業者

離職非就業者……前職がある無業者

就業未経験者……前職がない無業者

9 前職

現在の仕事に就く以前にしていた仕事又は現在無業の人が以前に仕事をしていた場合はその仕事。

10 就業希望

就業に関する希望により、15 歳以上の者を次のように区分した。

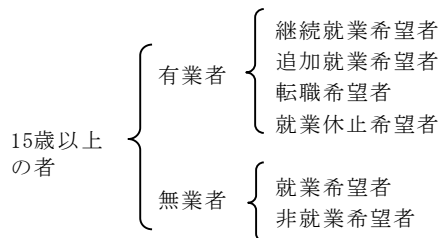

継続就業希望者……現在就いている仕事を今後も続けていきたいと思っている者のうち、

「追加就業希望者」に該当しない者
追加就業希望者……現在就いている仕事を続けながら、他の仕事もしたいと思っている者

転職希望者……現在就いている仕事を辞めて、他の仕事に変わりたいと思っている者
就業休止希望者……現在就いている仕事を辞めようと思っており、もう働く意思のない者
就業希望者……何か収入になる仕事をしたいと思っている者
非就業希望者……仕事をする意思のない者

11 就業時間の希望

現在の仕事の就業時間をどのようにしたいかで区分した。

今のままでよい……特に就業時間を変えたいと思っていない場合

増やしたい……例えば、もっと収入を増やしたいなどの理由で仕事の時間や就業日数を増やしたいと思っている場合

減らしたい……例えば、余暇時間を増やしたいなどの理由で仕事の時間や就業日数を減らしたいと思っている場合

12 転職希望理由

転職希望者の転職を希望する理由をいう。

一時的についた仕事だから……現在の仕事が、希望する仕事に就くまで暫定的に就いた仕事である場合

収入が少ない……現在の仕事から得られる収入では十分ではない場合

事業不振や先行き不安……倒産や人員整理のおそれがあるなどの理由から企業に将来性がなしいと思っている場合

定年又は雇用契約の満了に備えて……近く迎える定年後の再就職のための仕事を定年前に見つけたい場合など

時間的・肉体的に負担が大きい……就業時間が長過ぎるなど、仕事が過重で肉体的に負担が大きい場合や過度の緊張を要するなど精神的負担の大きい場合

知識や技能を生かしたい……現在の仕事に自分の知識や能力が十分にいかされていない場合や仕事の内容が自分に向かない場合など

余暇を増やしたい……より就業時間の短い仕事に変わって、例えば、習いごとや学習などのため余暇時間を増やしたいと思っている場合

家事の都合……家事（出産、育児、介護、看護などを含む）、結婚などの都合で他の仕事に変わりたいと思っている場合

13 求職活動の有無

有業者のうちの「追加就業希望者」と「転職希望者」及び無業者のうちの「就業希望者」について、実際に仕事を探したり、準備したりしているかどうかによって、「**求職者**」と「**非求職者**」とに区分した。

「仕事を探したり、準備したりしている」とは、インターネットの求人・求職サイトや新聞広告の求人欄・求人情報誌を見て応募したり、公共職業安定所や民間職業紹介所に申し込んだり、直接人に頼んで仕事を探してもらっている場合やその結果を待っている場合、また、労働者派遣事業所に登録して仕事がかかるのを待っている場合や、事業を始めるための資金、資材、設備の調達などの準備をしている場合をいう。

14 職業訓練・自己啓発

過去1年間（平成28年10月1日以降）に行った、仕事に役立てるための訓練や自己啓発をいう。

勤め先での研修……勤め先（又は勤め先に関係が深い機関、例えば、親会社、子会社、勤め先に関係する研修機関など）が直接企画する研修をいう。研修場所が勤め先以外の研修施設などで行われるものも含める。

15 育児の状況

育児をしている……ここでいう、ふだん「育児をしている」とは、小学校入学前の未就学児を対象とした育児をいい、以下のようなことを指す。ただし、孫やおい・めい、弟妹の世話などはこれに含まない。

- ・ 乳児のおむつの取り替え
- ・ 乳幼児の世話や見守り
- ・ 就学前の子どもの送迎、つきそい、見守りや勉強・遊び・習い事などの練習の相手
- ・ 就学前の子どもの保護者会への出席

16 介護の状況

介護をしている……ここでいう、ふだん家族の「介護をしている」とは、日常生活における入浴・着替え・トイレ・移動・食事などの際に何らかの手助けをする場合をいい、介護保険制度で要介護認定を受けていない人や、

自宅外にいる家族の介護も含まれる。ただし、病気などで一時的に寝ている人に対する介護はこれに含まない。

なお、ふだん介護をしているかはっきり決められない場合は、便宜、1年間に30日以上介護をしている場合を「ふだん家族の介護をしている」とする。

Ⅲ 結果の概要

《利用上の注意》

- 1 統計表の数値は、総数に分類不能又は不詳の数値を含むため、また、表章単位未満の位で四捨五入しているため、総数と内訳の合計とは必ずしも一致しない。
- 2 増減率、割合等は、表章単位の数値から算出している。
- 3 統計表中の「0」、「0.0」は、集計した数値が表章単位に満たないものである。また、「－」は、該当数値のない箇所である。

1 15歳以上人口の就業状態

○ 有業者は増加，無業者は減少

平成29年10月1日現在の本県の15歳以上人口は253万5千人で、平成24年と比べ1万8千人、0.7%減少した。

就業状態別にみると、有業者は151万5千人で、平成24年と比べ2万6千人、1.8%増加している。無業者は102万人で、平成24年と比べ4万4千人、4.2%減少している。

15歳以上人口に占める有業者の割合（有業率）は平成4年以降低下が続いていたが、今回の調査では59.7%で、平成24年と比べ1.4ポイント上昇した。全国は59.7%で、本県は全国15番目（平成24年は18番目）となっている。なお、有業率は、46都道府県で平成24年より上昇している。

有業率を男女別にみると、男性が69.3%（平成24年と同率）、女性が50.4%（同2.9ポイント上昇）となっている。

表－1 男女，就業状態別15歳以上人口及び有業率（平成24年，29年）

年次・区分		15歳以上人口	有業者	無業者	有業率
平成24年	総数	2,552.9	1,488.3	1,064.6	58.3
	男	1,265.9	876.8	389.0	69.3
	女	1,287.1	611.4	675.6	47.5
平成29年	総数	2,534.8	1,514.5	1,020.4	59.7
	男	1,258.1	871.6	386.4	69.3
	女	1,276.8	642.9	633.9	50.4
増減実数 (増減率)	総数	-18.1 (-0.7)	26.2 (1.8)	-44.2 (-4.2)	1.4 -
	男	-7.8 (-0.6)	-5.2 (-0.6)	-2.6 (-0.7)	0.0 -
	女	-10.3 (-0.8)	31.5 (5.2)	-41.7 (-6.2)	2.9 -

図－1 有業者数，無業者数及び有業率の推移（平成9年～平成29年）－全国，茨城県

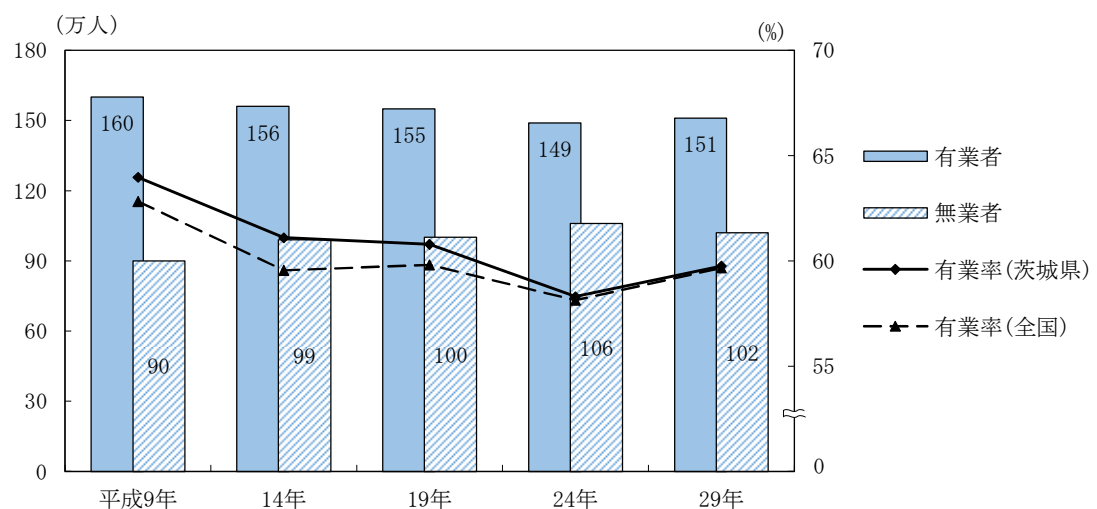

2 有業者

(1) 男女、年齢階級別の有業率

○ 男女とも、有業率が上昇した年齢階級が増加

有業率を男女、年齢階級別にみると、男性は25歳から59歳で90%を超える台形型を示している。平成24年と比べると、「35～39歳」、「45～49歳」及び「50～54歳」を除き、各年齢階級で上昇している。

女性の有業率は、「30～34歳」(72.6%)及び「35～39歳」(74.5%)の30代を底とするM字型を示している。平成24年と比べると、「20～24歳」を除き、各年齢階級で上昇している。「30～34歳」及び「35～39歳」の年齢階級では6ポイント以上上昇し、M字型カーブの底が上がっている。

60歳以上の年齢階級においても、平成24年と比べ、男性は「65～69歳」で8.1ポイント、女性は「60～64歳」で11.3ポイントと、大きく上昇している。

表-2 男女、年齢階級別有業率（平成24年，29年）

(%，ポイント)

年齢階級	男			女		
	平成24年	平成29年	増減	平成24年	平成29年	増減
総数	69.3	69.3	0.0	47.5	50.4	2.9
15～19歳	15.0	18.8	3.8	14.8	18.1	3.3
20～24	67.0	69.8	2.8	67.9	66.8	-1.1
25～29	88.7	92.7	4.0	75.4	78.5	3.1
30～34	91.2	93.6	2.4	65.4	72.6	7.2
35～39	94.8	94.4	-0.4	67.9	74.5	6.6
40～44	92.6	94.1	1.5	72.8	78.1	5.3
45～49	94.0	93.6	-0.4	78.3	79.1	0.8
50～54	94.3	92.6	-1.7	69.4	77.0	7.6
55～59	91.1	91.8	0.7	66.7	71.8	5.1
60～64	75.2	79.9	4.7	43.7	55.0	11.3
65～69	48.1	56.2	8.1	25.0	34.6	9.6
70～74	31.0	36.5	5.5	18.1	22.1	4.0
75歳以上	15.3	16.5	1.2	5.6	7.2	1.6

図-2 男女、年齢階級別有業率（平成24年，29年）

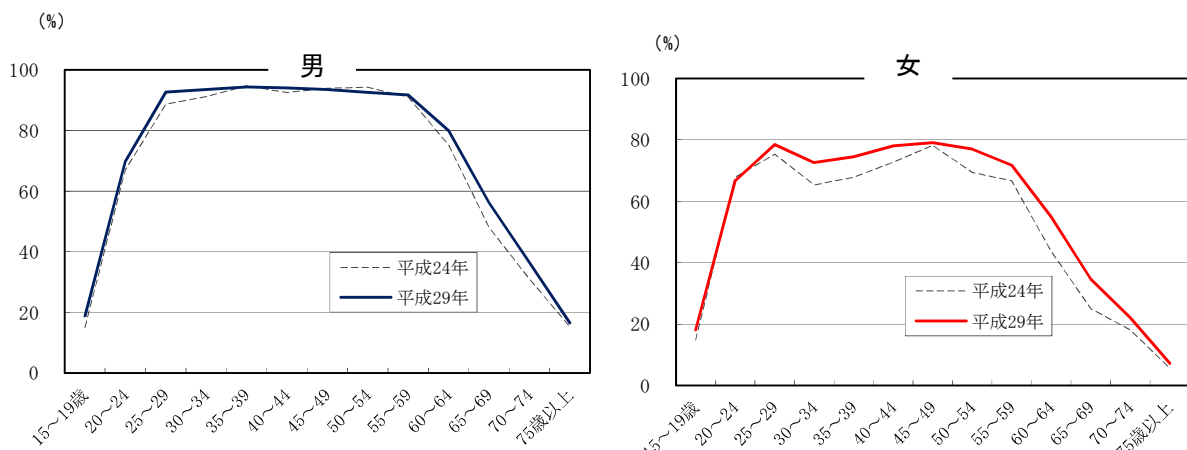

(2) 従業上の地位

○ 男女ともに「雇用者（役員を除く）」の割合が高い

有業者数を従業上の地位別にみると、「雇用者（役員を除く）」が最も多く、127万人（有業者に占める割合83.9%）となっており、次いで「自営業主」が13万7千人（同9.1%）、「会社などの役員」が6万5千人（同4.3%）、「家族従業者」が3万8千人（同2.5%）となっている。

平成24年と比べると、「自営業主」が0.2千人減少しているが、「家族従業者」（4千人増）、「会社などの役員」（1千人増）及び「雇用者（役員を除く）」（2万1千人増）は増加している。

男女別にみると、男性は「雇用者（役員を除く）」が70万5千人（男性有業者に占める割合80.9%）と最も高く、次いで、「自営業主」10万6千人（同12.1%）、「会社などの役員」4万9千人（同5.7%）、「家族従業者」9千人（同1.0%）となっている。

また、女性も「雇用者（役員を除く）」が56万5千人（女性有業者に占める割合87.9%）と最も高く、次いで、「自営業主」が3万2千人（同4.9%）、「家族従業者」が2万9千人（同4.5%）、「会社などの役員」が1万6千人（同2.4%）となっている。

表-3 男女、従業上の地位別有業者数及び割合（平成24年、29年）

従業上の地位		男女		(千人, %, ポイント)			
		実数			割合		
		総数	男	女	総数	男	女
平成 24 年	総数	1,488.3	876.8	611.4	100.0	100.0	100.0
	自営業主	137.5	110.5	26.9	9.2	12.6	4.4
	家族従業者	34.1	4.7	29.4	2.3	0.5	4.8
	雇用者	1,313.1	760.0	553.1	88.2	86.7	90.5
	会社などの役員	63.9	49.3	14.6	4.3	5.6	2.4
	雇用者（役員を除く）	1,249.2	710.7	538.5	83.9	81.1	88.1
平成 29 年	総数	1,514.5	871.6	642.9	100.0	100.0	100.0
	自営業主	137.3	105.5	31.8	9.1	12.1	4.9
	家族従業者	37.8	8.8	29.0	2.5	1.0	4.5
	雇用者	1,335.3	754.6	580.7	88.2	86.6	90.3
	会社などの役員	65.0	49.3	15.7	4.3	5.7	2.4
	雇用者（役員を除く）	1,270.2	705.3	565.0	83.9	80.9	87.9
増 減	総数	26.2	-5.2	31.5	—	—	—
	自営業主	-0.2	-5.0	4.9	-0.1	-0.5	0.5
	家族従業者	3.7	4.1	-0.4	0.2	0.5	-0.3
	雇用者	22.2	-5.4	27.6	0.0	-0.1	-0.2
	会社などの役員	1.1	0.0	1.1	0.0	0.1	0.0
	雇用者（役員を除く）	21.0	-5.4	26.5	0.0	-0.2	-0.2

(3) 年間就業日数

○ 年間就業日数は「200～249日」の割合が増加

有業者について年間就業日数別にみると、「200～249日」が58万9千人（有業者に占める割合38.9%）と最も多く、「250日以上」が57万4千人（同37.9%）次いで「200日未満」が33万2千人（同21.9%）となっている。

平成24年と比べると、「250日以上」（5万9千人減）が減少している一方、「200～249日」（5万2千人増）及び「200日未満」（3万6千人増）は増加している。

男女別にみると、男性は「250日以上」が38万6千人（男性有業者に占める割合44.3%）と最も多く、女性は「200～249日」が25万人（同38.9%）と最も多い。

表－4 男女、年間就業日数別有業者数及び割合（平成24年、29年）

（千人，％，ポイント）

年間就業日数 年次・男女		実 数				割 合			
		総数	200日未満	200～249日	250日以上	総数	200日未満	200～249日	250日以上
平成24年	総数	1,488.3	296.2	537.3	632.4	100.0	19.9	36.1	42.5
	男	876.8	120.6	307.8	435.9	100.0	13.8	35.1	49.7
	女	611.4	175.6	229.5	196.4	100.0	28.7	37.5	32.1
平成29年	総数	1,514.5	331.9	589.1	573.7	100.0	21.9	38.9	37.9
	男	871.6	134.6	338.8	386.4	100.0	15.4	38.9	44.3
	女	642.9	197.3	250.3	187.2	100.0	30.7	38.9	29.1
増減	総数	26.2	35.7	51.8	-58.7	-	2.0	2.8	-4.6
	男	-5.2	14.0	31.0	-49.5	-	1.6	3.8	-5.4
	女	31.5	21.7	20.8	-9.2	-	2.0	1.4	-3.0

図－3 年間就業日数別有業者の割合（平成24年、29年）

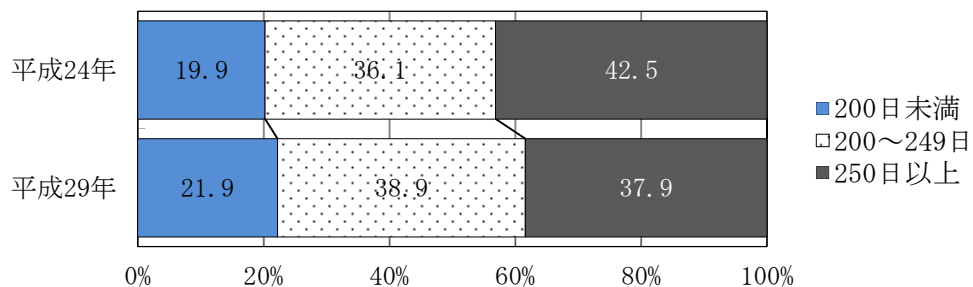

(4) 産業・職業

○ 「医療、福祉」「宿泊業、飲食サービス業」などが増加、「農業、林業」などが減少

有業者を産業大分類別にみると、「製造業」が33万1千人（有業者に占める割合21.8%）と最も多く、次いで「卸売業・小売業」が21万人（同13.9%）、「医療、福祉」が15万2千人（同10.0%）などとなっている。

平成24年と比べると、「医療、福祉」（1万5千人増）、「宿泊業、飲食サービス業」（1万人増）などが増加した一方、「農業、林業」（1万1千人減）などが減少している。

表－5 産業大分類別有業者数及び割合（平成24年、29年）

産 業	平成24年		平成29年		増減
	実数	割合	実数	割合	実数
総 数	1,488.3	(100.0)	1,514.5	(100.0)	26.2
農業、林業	87.6	(5.9)	76.6	(5.1)	-11.0
漁業	0.8	(0.1)	2.6	(0.2)	1.8
鉱業、採石業、砂利採取業	0.1	(0.0)	0.3	(0.0)	0.2
建設業	115.8	(7.8)	119.5	(7.9)	3.7
製造業	323.1	(21.7)	330.7	(21.8)	7.6
電気・ガス・熱供給・水道業	6.6	(0.4)	9.7	(0.6)	3.1
情報通信業	30.9	(2.1)	31.1	(2.1)	0.2
運輸業、郵便業	82.8	(5.6)	81.2	(5.4)	-1.6
卸売業、小売業	212.3	(14.3)	210.4	(13.9)	-1.9
金融、保険業	30.5	(2.0)	27.0	(1.8)	-3.5
不動産業、物品賃貸業	18.3	(1.2)	20.2	(1.3)	1.9
学術研究、専門・技術サービス業	58.2	(3.9)	60.0	(4.0)	1.8
宿泊業、飲食サービス業	65.5	(4.4)	75.5	(5.0)	10.0
生活関連サービス業、娯楽業	59.0	(4.0)	59.5	(3.9)	0.5
教育、学習支援業	63.2	(4.2)	69.6	(4.6)	6.4
医療、福祉	137.0	(9.2)	152.2	(10.0)	15.2
複合サービス事業	12.3	(0.8)	12.5	(0.8)	0.2
サービス業（他に分類されないもの）	81.9	(5.5)	81.4	(5.4)	-0.5
公務（他に分類されるものを除く）	52.7	(3.5)	51.3	(3.4)	-1.4
分類不能の産業	49.9	(3.4)	43.0	(2.8)	-6.9

図－4 産業大分類別有業者の割合（平成24年、29年）

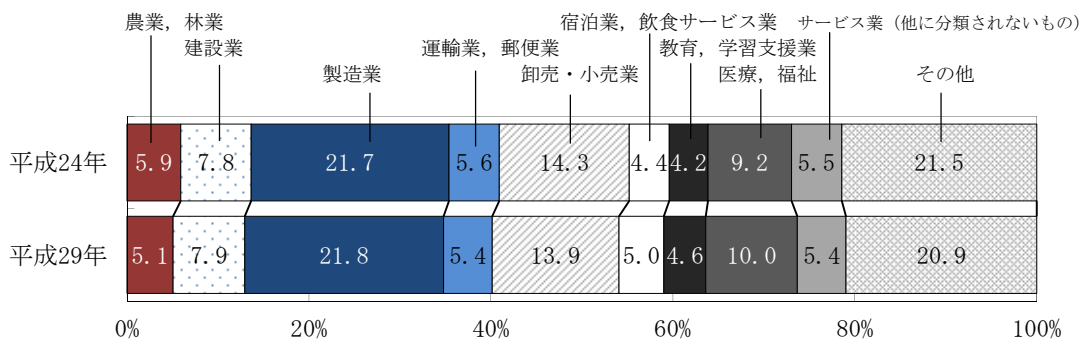

注) 『その他』には、「漁業」、「鉱業、採石業、砂利採取業」、「電気・ガス・熱供給・水道業」、「情報通信業」、「金融・保険業」、「不動産業、物品賃貸業」、「学術研究、専門・技術サービス業」、「生活関連サービス業、娯楽業」、「複合サービス事業」、「公務（他に分類されるものを除く）」及び「分類不能の産業」を含む。

○ 「専門的・技術的職業従事者」などが増加、「販売従事者」などが減少

有業者を職業大分類別にみると、「生産工程従事者」が27万8千人（有業者に占める割合18.4%）と最も多く、次いで「事務従事者」が27万7千人（同18.3%）、「専門的・技術的職業従事者」が23万2千人（同15.3%）などとなっている。

平成24年と比べると、「専門的・技術的職業従事者」（2万1千人増）、「サービス職業従事者」（1万9千人増）などが増加している一方、「販売従事者」（1万3千人減）などが減少している。

表－6 職業大分類別有業者数及び割合（平成24年，29年）

職 業	平成24年		平成29年		増減 実数
	実数	割合	実数	割合	
総 数	1,488.3	(100.0)	1,514.5	(100.0)	26.2
管理的職業従事者	26.1	(1.8)	31.7	(2.1)	5.6
専門的・技術的職業従事者	210.3	(14.1)	231.5	(15.3)	21.2
事務従事者	266.7	(17.9)	276.6	(18.3)	9.9
販売従事者	166.1	(11.2)	153.3	(10.1)	-12.8
サービス職業従事者	148.7	(10.0)	167.3	(11.0)	18.6
保安職業従事者	29.0	(1.9)	26.7	(1.8)	-2.3
農林漁業従事者	86.6	(5.8)	77.6	(5.1)	-9.0
生産工程従事者	279.9	(18.8)	278.2	(18.4)	-1.7
輸送・機械運転従事者	65.1	(4.4)	58.4	(3.9)	-6.7
建設・採掘従事者	69.5	(4.7)	71.9	(4.7)	2.4
運搬・清掃・包装等従事者	91.5	(6.1)	101.0	(6.7)	9.5
分類不能の職業	48.8	(3.3)	40.2	(2.7)	-8.6

図－5 職業大分類別有業者の割合（平成24年，29年）

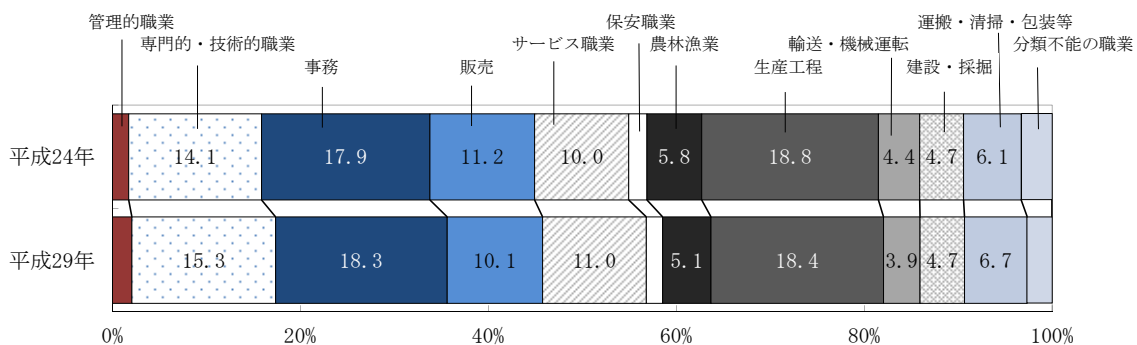

(5) 転職希望者

○ 女性の転職希望者が増加

有業者 151 万 5 千人のうち、転職を希望する者は 15 万 2 千人（有業者に占める割合 10.0%）となっており、平成 24 年と比べ 5 千人（3.5%増）の増加となった。

男女別にみると、男性は 8 万 4 千人（男性有業者に占める割合 9.6%）、女性は 6 万 9 千人（女性有業者に占める割合 10.7%）となっている。これを平成 24 年と比べると、男性は 1 千人（0.9%減）の減少で、女性は 6 千人（9.4%増）の増加となっている。

表-7 男女別転職希望者数及び割合（平成 24 年，29 年）

(千人, %, ポイント)

事 項			実 数		増減	増減率
			平成24年	平成29年		
有業者	実数	総数	1,488.3	1,514.5	26.2	1.8
		男	876.8	871.6	-5.2	-0.6
		女	611.4	642.9	31.5	5.2
転職希望者	実数	総数	146.9	152.0	5.1	3.5
		男	84.3	83.5	-0.8	-0.9
		女	62.6	68.5	5.9	9.4
	割合	総数	9.9	10.0	0.1	
		男	9.6	9.6	0.0	
		女	10.2	10.7	0.5	

○ 「収入が少ない」を理由とする転職希望者が最も多い

転職希望者を転職希望理由別にみると、最も多かったのは「収入が少ない」で4万6千人（転職希望者に占める割合 30.5%）、次いで「時間的・肉体的に負担が大きい」3万9千人（同 25.9%）、「一時的についた仕事だから」1万4千人（同 9.3%）などとなっている。

平成24年と比べると、「収入が少ない」や「時間的・肉体的に負担が大きい」などが増加している。

表一8 転職希望理由別転職希望者数及び割合（平成24年、29年）

（千人，%，ポイント）

転職希望理由	平成24年		平成29年		増減	
	実数	割合	実数	割合	実数	割合
総数	146.9	100.0	152.0	100.0	5.1	-
一時的についた仕事だから	16.4	11.2	14.1	9.3	-2.3	-1.9
収入が少ない	41.7	28.4	46.3	30.5	4.6	2.1
事業不振や先行き不安	16.8	11.4	13.0	8.6	-3.8	-2.8
定年又は雇用契約の満了に備えて	5.9	4.0	6.0	3.9	0.1	-0.1
時間的・肉体的に負担が大きい	28.9	19.7	39.3	25.9	10.4	6.2
知識や技能を生かしたい	10.8	7.4	8.0	5.3	-2.8	-2.1
余暇を増やしたい	4.3	2.9	4.6	3.0	0.3	0.1
家事の都合	3.7	2.5	2.4	1.6	-1.3	-0.9
その他	17.4	11.8	17.2	11.3	-0.2	-0.5

図一6 転職希望理由別転職希望者割合（平成24年、29年）

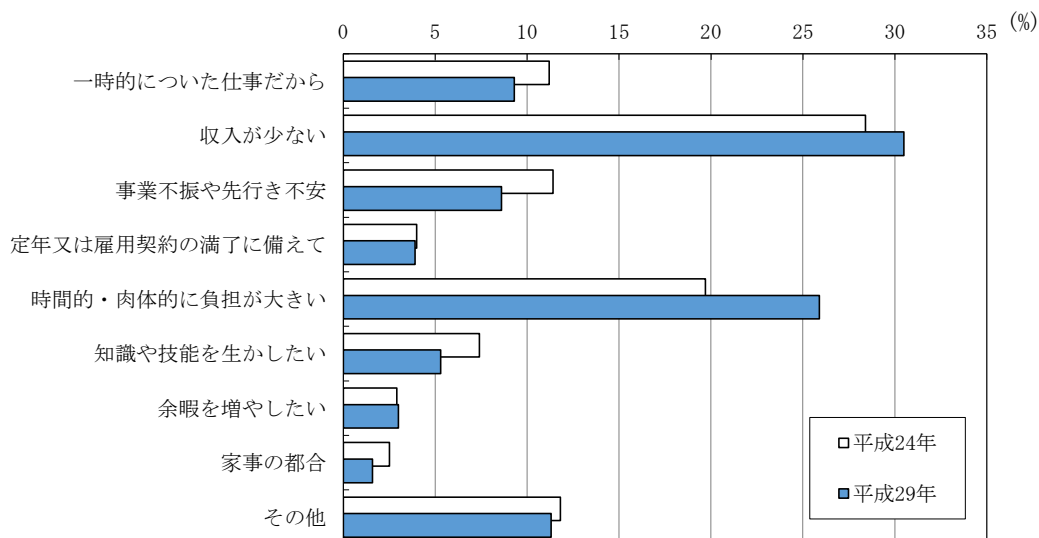

3 雇用者

(1) 雇用形態

○ 「正規の職員・従業員」, 「パート」などが増加

雇用者（役員を除く）を雇用形態別にみると、「正規の職員・従業員」が78万1千人（雇用者（役員を除く）に占める割合61.5%）, 「パート」が24万5千人（同19.3%）, 「アルバイト」が8万4千人（同6.6%）などとなっている。

平成24年と比べると, 「正規の職員・従業員」（1万5千人増）, 「パート」（1万5千人増）, 「労働者派遣事業所の派遣社員」（5千人増）などが増加, 「アルバイト」（4千人減）などが減少している。

表-9 男女, 雇用形態別雇用者（役員を除く）数及び割合（平成24年, 29年）

雇用形態		男女		実数			割合		
		総数	男	女	総数	男	女		
平成 24 年	雇用者（役員を除く）	1,249.2	710.7	538.5	100.0	100.0	100.0		
	正規の職員・従業員	766.6	555.1	211.4	61.4	78.1	39.3		
	パート	230.6	23.8	206.7	18.5	3.3	38.4		
	アルバイト	87.9	45.0	42.9	7.0	6.3	8.0		
	労働者派遣事業所の派遣社員	28.2	14.2	14.0	2.3	2.0	2.6		
	契約社員	67.0	39.0	28.0	5.4	5.5	5.2		
	嘱託	29.0	17.7	11.3	2.3	2.5	2.1		
	その他	40.0	15.9	24.1	3.2	2.2	4.5		
平成 29 年	雇用者（役員を除く）	1,270.2	705.3	565.0	100.0	100.0	100.0		
	正規の職員・従業員	781.4	553.3	228.1	61.5	78.4	40.4		
	パート	245.1	26.8	218.3	19.3	3.8	38.6		
	アルバイト	83.7	41.2	42.5	6.6	5.8	7.5		
	労働者派遣事業所の派遣社員	33.3	15.2	18.1	2.6	2.2	3.2		
	契約社員	67.7	37.6	30.2	5.3	5.3	5.3		
	嘱託	28.7	17.8	10.9	2.3	2.5	1.9		
	その他	30.3	13.5	16.9	2.4	1.9	3.0		
増 減	雇用者（役員を除く）	21.0	-5.4	26.5	-	-	-		
	正規の職員・従業員	14.8	-1.8	16.7	0.1	0.3	1.1		
	パート	14.5	3.0	11.6	0.8	0.5	0.2		
	アルバイト	-4.2	-3.8	-0.4	-0.4	-0.5	-0.5		
	労働者派遣事業所の派遣社員	5.1	1.0	4.1	0.3	0.2	0.6		
	契約社員	0.7	-1.4	2.2	-0.1	-0.2	0.1		
	嘱託	-0.3	0.1	-0.4	0.0	0.0	-0.2		
	その他	-9.7	-2.4	-7.2	-0.8	-0.3	-1.5		

注) 「パート」, 「アルバイト」等の雇用形態は職場の呼称による。

○ 女性は、40歳以上で「パート」の割合が「正規の職員・従業員」を上回る

「雇用者（役員を除く）」の雇用形態について、男女、年齢階級別に割合をみると、男性は25歳から59歳で「正規の職員・従業員」が8割以上を占めている。60歳以上になると、この割合が低くなり、「契約社員」や「嘱託」などの「正規の職員・従業員」以外の割合が上昇している。

女性は「25～29歳」をピークに、「正規の職員・従業員」の割合が低下するとともに、「パート」の割合が上昇している。40歳以上は「パート」が「正規の職員・従業員」の割合を上回っている。

図-7 男女、年齢階級、雇用形態別雇用者（役員を除く）の割合

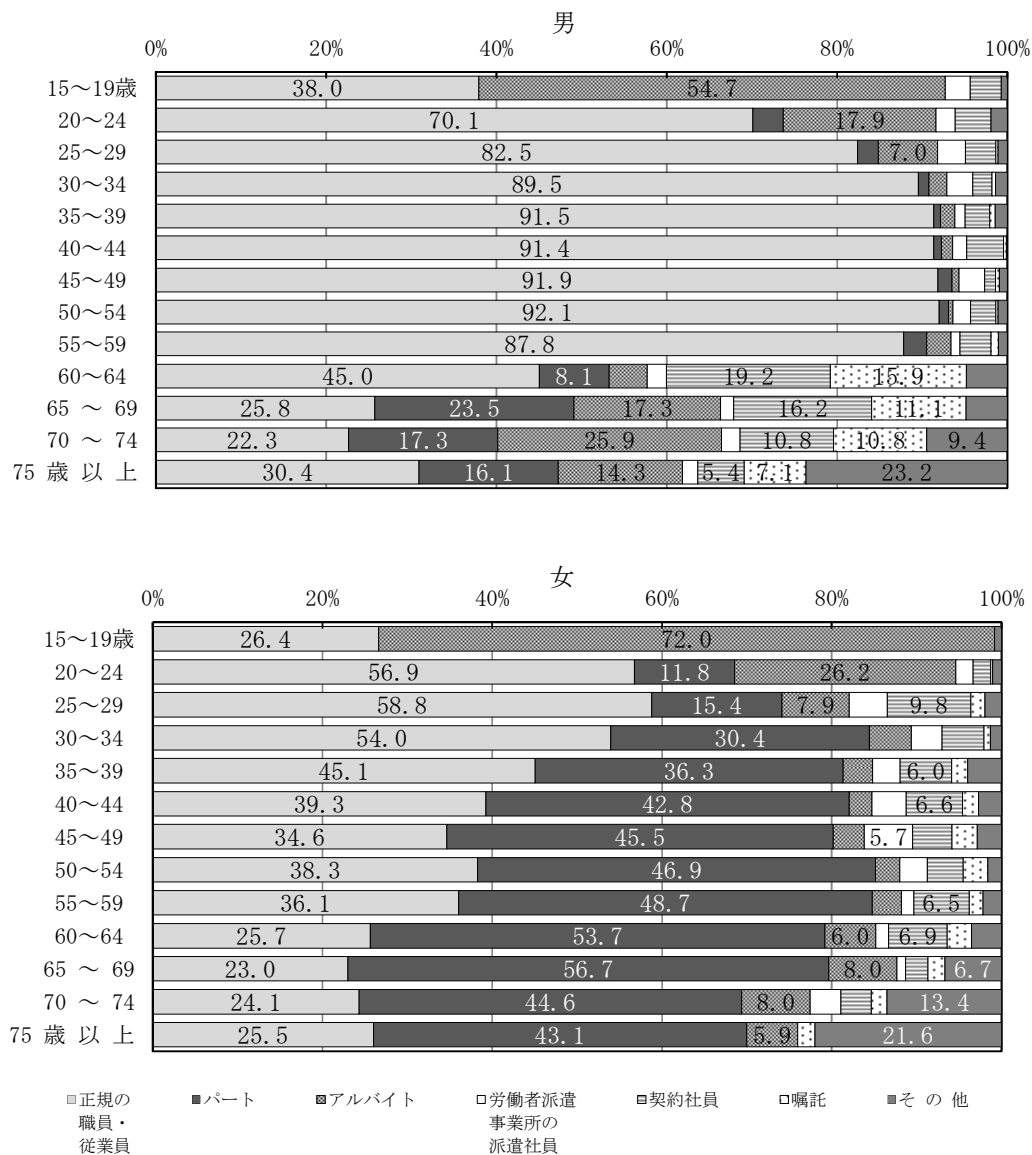

(2) 所得

○ 所得が「500万円以上」の割合が微増

雇用者について、所得（主な仕事からの年間収入）階級別の割合をみると、「500万円未満」は77.3%（うち「300万円未満」は52.2%）となっており、「500万円以上」は21.8%となっている。

平成24年と比べると、「500万円未満」が0.9ポイント低下（うち「300万円未満」は1.3ポイント低下）している一方、「500万円以上」が1.1ポイント上昇している。

男女別にみると、男性は「500万円未満」が65.2%と、全体の7割弱であるのに対し、女性は「500万円未満」が93.0%と、全体の9割以上を占めている。

表-10 男女、所得階級別雇用者数及び割合（平成24年、29年）

(千人, %, ポイント)

所得		平成24年			平成29年			増減		
		総数	男	女	総数	男	女	総数	男	女
実数	総数	1,313.1	760.0	553.1	1,335.3	754.6	580.7	22.2	-5.4	27.6
	500万円未満	1,026.4	509.9	516.4	1,032.1	492.0	540.3	5.7	-17.9	23.9
	うち300万円未満	702.4	263.6	438.8	697.1	251.0	446.3	-5.3	-12.6	7.5
	500万円以上	271.7	240.4	31.2	291.3	255.6	35.6	19.6	15.2	4.4
割合	総数	100.0	100.0	100.0	100.0	100.0	100.0	-	-	-
	500万円未満	78.2	67.1	93.4	77.3	65.2	93.0	-0.9	-1.9	-0.4
	うち300万円未満	53.5	34.7	79.3	52.2	33.3	76.9	-1.3	-1.4	-2.4
	500万円以上	20.7	31.6	5.6	21.8	33.9	6.1	1.1	2.3	0.5

○ 「パート」及び「アルバイト」の所得は約9割が200万円未満

主な雇用形態ごとに所得（主な仕事からの年間収入）階級別の割合をみると、「正規の職員・従業員」では、男性は「500～699万円」が23.2%で最も高いが、男性全体の58.4%は500万円未満となっている。女性は「200～299万円」が33.0%で最も高く、女性全体の49.9%は300万円未満である。

「パート」では、男性は「100～199万円」が45.9%で最も高く、200万円未満が全体の77.2%となっている。女性は「100万円未満」が46.0%で最も高く、200万円未満が全体の90.8%となっている。

「アルバイト」では、男性は「100万円未満」が51.2%で最も高く、200万円未満が全体の86.9%となっており、女性も「100万円未満」が75.8%で最も高く、200万円未満が全体の94.9%となっている。

表-11 男女、主な雇用形態、所得階級別雇用者数及び割合（平成29年）

(千人, %)

主な雇用形態 所得階級		実数			割合					
		総数	男	女	総数	男	女	総数	男	女
正規の職員・従業員	総数	781.4	553.3	228.1	100.0	-	100.0	-	100.0	-
	100万円未満	9.8	3.1	6.7	1.3	(1.3)	0.6	(0.6)	2.9	(2.9)
	100～199万円	53.4	21.4	32.0	6.8	(8.1)	3.9	(4.5)	14.0	(16.9)
	200～299万円	166.5	91.2	75.3	21.3	(29.4)	16.5	(21.0)	33.0	(49.9)
	300～399万円	164.5	111.9	52.6	21.1	(50.5)	20.2	(41.2)	23.1	(73.0)
	400～499万円	123.4	95.3	28.1	15.8	(66.3)	17.2	(58.4)	12.3	(85.3)
	500～699万円	151.7	128.4	23.3	19.4	(85.7)	23.2	(81.6)	10.2	(95.5)
	700～999万円	85.8	78.5	7.4	11.0	(96.7)	14.2	(95.8)	3.2	(98.7)
1000～1499万円	16.8	16.2	0.7	2.1	(98.8)	2.9	(98.7)	0.3	(99.0)	
1500万円以上	2.4	2.3	0.1	0.3	(99.1)	0.4	(99.1)	0.0	(99.0)	
パート	総数	245.1	26.8	218.3	100.0	-	100.0	-	100.0	-
	100万円未満	108.8	8.4	100.4	44.4	(44.4)	31.3	(31.3)	46.0	(46.0)
	100～199万円	110.2	12.3	97.9	45.0	(89.4)	45.9	(77.2)	44.8	(90.8)
	200～299万円	21.6	5.1	16.5	8.8	(98.2)	19.0	(96.2)	7.6	(98.4)
	300～399万円	2.4	0.7	1.7	1.0	(99.2)	2.6	(98.8)	0.8	(99.2)
	400～499万円	0.3	-	0.3	0.1	(99.3)	0.0	(98.8)	0.1	(99.3)
500万円以上	0.3	0.1	0.1	0.1	(99.4)	0.4	(99.2)	0.0	(99.3)	
アルバイト	総数	83.7	41.2	42.5	100.0	-	100.0	-	100.0	-
	100万円未満	53.3	21.1	32.2	63.7	(63.7)	51.2	(51.2)	75.8	(75.8)
	100～199万円	22.8	14.7	8.1	27.2	(90.9)	35.7	(86.9)	19.1	(94.9)
	200～299万円	5.4	4.2	1.2	6.5	(97.4)	10.2	(97.1)	2.8	(97.7)
	300～399万円	1.1	1.0	0.1	1.3	(98.7)	2.4	(99.5)	0.2	(97.9)
	400～499万円	-	-	-	-	(98.7)	-	(99.5)	-	(97.9)
500万円以上	0.2	0.2	-	0.2	(98.9)	0.5	(100.0)	-	(97.9)	

図-8 男女、主な雇用形態、所得階級別割合（平成29年）

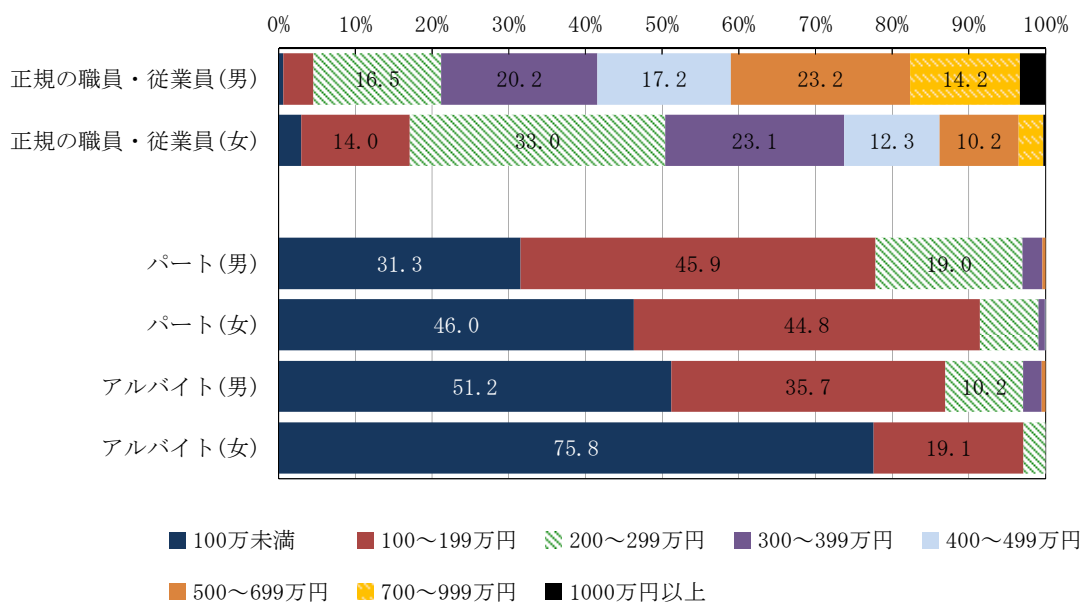

4 就業異動

(1) 過去1年間の就業異動

○ 「継続就業者」が増加, 「転職者」は減少

15歳以上人口の過去1年間の就業異動をみると、有業者では「継続就業者」が134万人、「転職者」が6万7千人、「新規就業者」が7万6千人となっており、無業者では「離職者」が6万1千人、「継続非就業者」が94万8千人となっている。

平成24年と比べると、「継続就業者」(3万5千人増)が増加している一方、「転職者」(7千人減)、「新規就業者」(1千人減)、「離職者」(2千人減)、「継続非就業者」(4万6千人減)が減少している。

男女別にみると、男性は「継続就業者」が79万3千人で最も多く、女性は「継続非就業者」が59万人で最も多い。

注) 「継続就業者」……1年前も現在と同じ勤め先(企業等)で就業していた者
 「継続非就業者」……1年前も現在も仕事をしていない者

表-12 男女, 過去1年間の就業異動別15歳以上人口(平成24年, 29年)

年次・男女		有業者			無業者	
		継続就業者	転職者	新規就業者	離職者	継続非就業者
平成24年	総数	1,309.5	73.8	76.7	62.7	994.0
	男	788.4	38.1	34.9	28.0	357.1
	女	521.1	35.8	41.7	34.7	636.9
平成29年	総数	1,344.8	67.3	75.5	61.1	948.2
	男	792.5	31.7	32.6	24.0	358.6
	女	552.3	35.5	42.9	37.0	589.6
増 減	総数	35.3	-6.5	-1.2	-1.6	-45.8
	男	4.1	-6.4	-2.3	-4.0	1.5
	女	31.2	-0.3	1.2	2.3	-47.3

図-9 男女, 過去1年間の就業異動別15歳以上人口

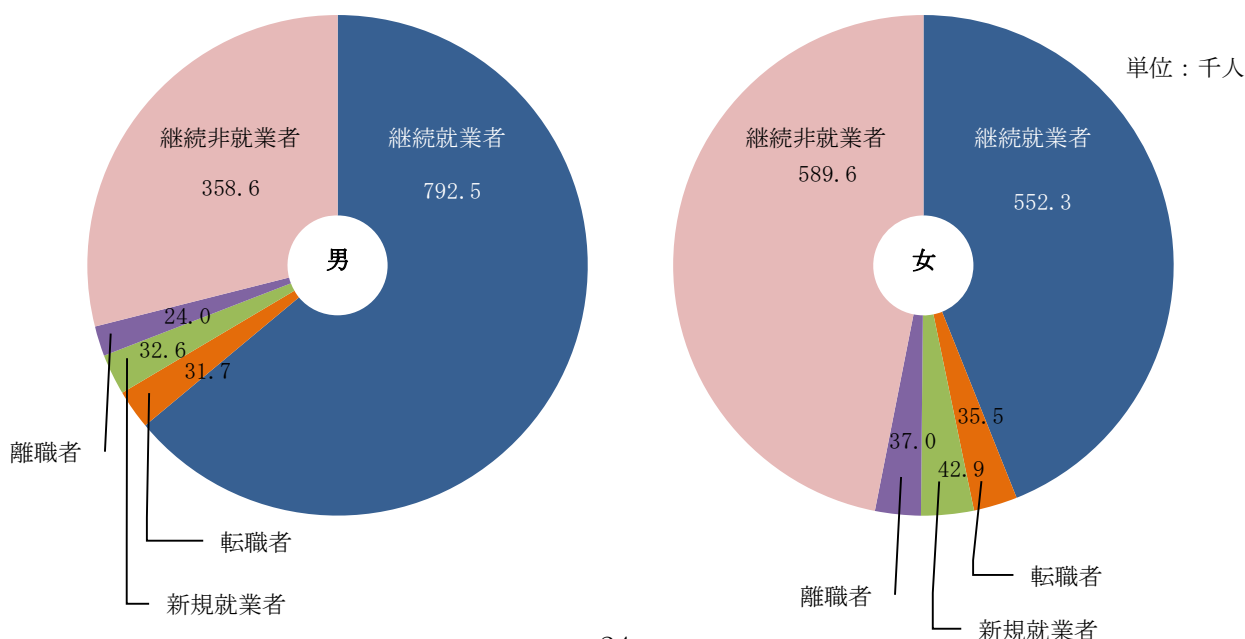

(2) 転職者

○ 若年者で高い転職者比率

有業者に占める過去1年間の転職就業者の割合(以下「転職者比率」という。)は4.4%となっており、平成24年と比べて0.6ポイント低下している。

男女、年齢別にみると、男性は「20～24歳」が8.5%で最も転職者比率が高く、次いで「15～19歳」が7.9%、「30～34歳」が6.6%となっている。女性は「20～24歳」で13.7%、「15～19歳」で9.6%、「25～29歳」で9.0%となっている。

また、若年者(15～34歳の者をいう。)についてみると、本県の転職者比率は7.4%で、平成24年と比べ1.5ポイント低下している。

表-13 男女、年齢階級別転職者比率(平成24年、29年)

(%、ポイント)

年齢階級	平成24年			平成29年			増減		
	総数	男	女	総数	男	女	総数	男	女
総数	5.0	4.3	5.9	4.4	3.6	5.5	-0.6	-0.7	-0.4
15～19歳	9.2	4.4	14.3	8.7	7.9	9.6	-0.5	3.5	-4.7
20～24	11.4	9.2	13.7	10.9	8.5	13.7	-0.5	-0.7	0.0
25～29	8.8	8.1	9.8	6.3	4.3	9.0	-2.5	-3.8	-0.8
30～34	7.3	7.2	7.5	5.7	6.6	4.5	-1.6	-0.6	-3.0
35～39	5.7	4.7	7.3	5.3	4.2	6.7	-0.4	-0.5	-0.6
40～44	4.4	3.3	6.1	3.8	2.5	5.4	-0.6	-0.8	-0.7
45～49	3.7	2.8	4.9	4.5	2.4	7.2	0.8	-0.4	2.3
50～54	2.5	1.4	3.9	3.4	1.7	5.6	0.9	0.3	1.7
55～59	2.9	2.9	3.0	2.3	2.2	2.4	-0.6	-0.7	-0.6
60～64	4.3	5.5	2.4	3.7	4.7	2.2	-0.6	-0.8	-0.2
65歳以上	1.1	1.5	0.4	1.9	2.1	1.5	0.8	0.6	1.1
(再掲)									
15～34歳	8.9	7.8	10.4	7.4	6.4	8.7	-1.5	-1.4	-1.7

(3) 産業間異動

- 「サービス業（他に分類されないもの）」、「農業、林業」などで転入者が多く、「宿泊業、飲食サービス業」、「製造業」などで転出者が多い

過去5年間に転職して就業した者（以下「転職就業者」という。）25万5千人について、主な産業別に転入、転出の差をみると、「サービス業（他に分類されないもの）」（7千人増）、「農業、林業」（4千人増）などは増加（転入超過）している一方、「宿泊業、飲食サービス業」（1万人減）、「製造業」（1千人減）などは減少（転出超過）している。

表-14 主な産業別過去5年間の転職就業者の転入、転出の差

産 業	転職就業者		差 (現職-前職)
	現職	前職	
農業、林業	7.7	3.4	4.3
製造業	47.8	48.7	-0.9
運輸業、郵便業	15.2	14.2	1.0
卸売業、小売業	39.5	39.5	0.0
金融業、保険業	5.1	4.9	0.2
宿泊業、飲食サービス業	12.0	21.6	-9.6
教育、学習支援業	11.5	11.2	0.3
医療、福祉	32.4	29.3	3.1
サービス業（他に分類されないもの）	18.8	11.5	7.3
公務（他に分類されるものを除く）	6.4	7.5	-1.1

図-10 主な産業別過去5年間の転職就業者の転入、転出の差

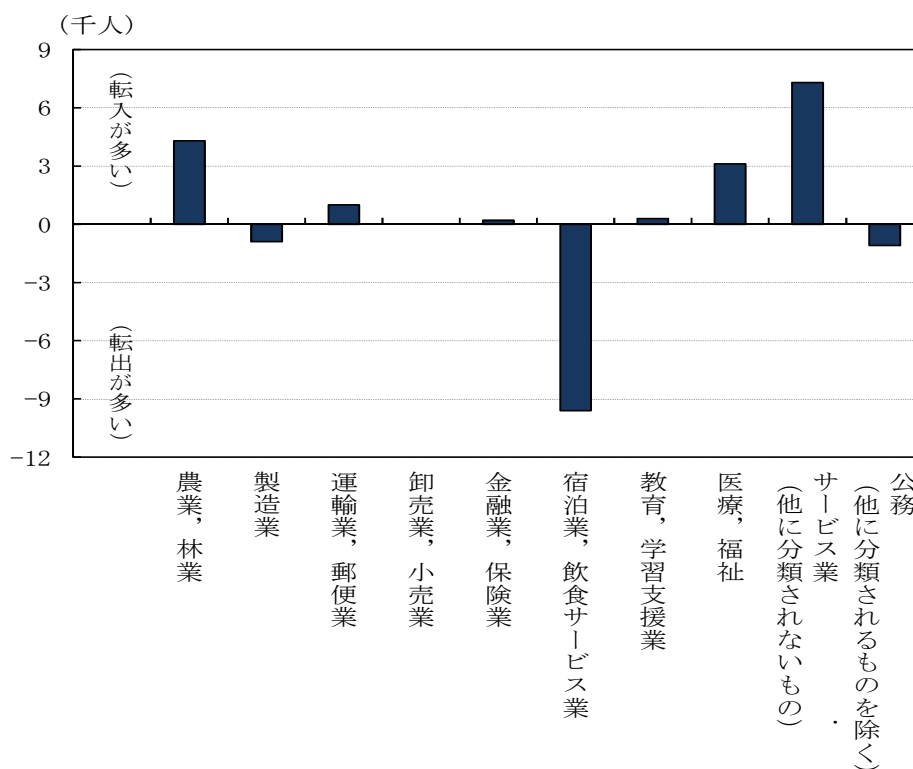

5 就業を取り巻く状況

(1) 正規・非正規間の就業異動

○ 過去5年間の転職就業者の雇用形態間異動は、非正規から正規への異動割合が上昇

転職就業者のうち過去5年間に「雇用者（役員を除く）」から「雇用者（役員を除く）」に転職した者（23万3千人）について、雇用形態間の異動状況をみると、前職が「正規の職員・従業員」であった者（10万3千人）のうち6万4千人（前職が「正規の職員・従業員」であった者に占める割合 62.4%）は「正規の職員・従業員」に異動し、3万9千人（同 37.6%）は「非正規の職員・従業員」に異動している。

一方、前職が「非正規の職員・従業員」であった者（13万人）のうち、3万3千人（前職が「非正規の職員・従業員」であった者に占める割合 25.1%）は、「正規の職員・従業員」に異動し、9万7千人（同 74.9%）は「非正規の職員・従業員」に異動している。

「正規の職員・従業員」から「非正規の職員・従業員」に異動した者（前職が「正規の職員・従業員」であった者に占める割合 37.6%）は平成24年（同 40.8%）と比べ3.2ポイント低下している。一方、「非正規の職員・従業員」から「正規の職員・従業員」に異動した者（前職が「非正規の職員・従業員」であった者に占める割合 25.1%）は平成24年（同 23.4%）と比べ1.7ポイント上昇している。

表-15 男女、現職の雇用形態、前職の雇用形態別過去5年間の転職就業者数
(雇用者（役員を除く）) - 平成24年、29年

前職の雇用形態		平成24年			平成29年			増減		
		雇用者 (役員を除く)	正規の 職員・ 従業員	非正規 の職員 ・従業員	雇用者 (役員を除く)	正規の 職員・ 従業員	非正規 の職員 ・従業員	雇用者 (役員を除く)	正規の 職員・ 従業員	非正規 の職員 ・従業員
男女 現職の雇用形態	雇用者（役員を除く）	235.5	115.6	119.9	232.8	102.7	130.1	-2.7	-12.9	10.2
	正規の職員・従業員	96.4	68.4	28.0	96.8	64.1	32.7	0.4	-4.3	4.7
	非正規の職員・従業員	139.1	47.2	91.9	135.9	38.6	97.4	-3.2	-8.6	5.5
	男	120.6	79.9	40.8	110.7	68.9	41.7	-9.9	-11.0	0.9
	正規の職員・従業員	69.9	53.9	16.0	65.6	49.0	16.5	-4.3	-4.9	0.5
	非正規の職員・従業員	50.8	26.0	24.8	45.1	19.9	25.2	-5.7	-6.1	0.4
	女	114.8	35.8	79.1	122.1	33.7	88.3	7.3	-2.1	9.2
	正規の職員・従業員	26.5	14.5	12.0	31.3	15.1	16.2	4.8	0.6	4.2
	非正規の職員・従業員	88.4	21.3	67.1	90.8	18.7	72.1	2.4	-2.6	5.0
	割合	雇用者（役員を除く）	100.0	100.0	100.0	100.0	100.0	100.0	-	-
正規の職員・従業員	40.9	59.2	23.4	41.6	62.4	25.1	0.7	3.2	1.7	
非正規の職員・従業員	59.1	40.8	76.6	58.4	37.6	74.9	-0.7	-3.2	-1.7	
男	100.0	100.0	100.0	100.0	100.0	100.0	-	-	-	
正規の職員・従業員	58.0	67.5	39.2	59.3	71.1	39.6	1.3	3.6	0.4	
非正規の職員・従業員	42.1	32.5	60.8	40.7	28.9	60.4	-1.4	-3.6	-0.4	
女	100.0	100.0	100.0	100.0	100.0	100.0	-	-	-	
正規の職員・従業員	23.1	40.5	15.2	25.6	44.8	18.3	2.5	4.3	3.1	
非正規の職員・従業員	77.0	59.5	84.8	74.4	55.5	81.7	-2.6	-4.0	-3.1	

(2) 育児と就業

○ 育児をしている女性の有業率は、5割を超える

15歳以上人口について育児の有無別にみると、育児をしている者は23万人で、男女別にみると、男性は10万1千人、女性は12万9千人となっている。就業状態別にみると、有業者は18万人、無業者は5万人で、無業者のうち女性が4万8千人となっている。

育児をしている者について、男女別の有業率をみると、男性が98.3%で女性が62.6%となっている。男性は25歳以上の年齢階級で90%を超えているが、女性は「40～44歳」の68.6%が最も高くなっている。

平成24年と比べると、育児をしている女性の有業率はすべての年齢階級で上昇している。

表-16 男女、就業状態、従業上の地位、年齢階級別育児をしている15歳以上人口及び割合—平成29年

男女 就業状態 従業上の地位		年齢	総数	育児をしている						
				総数	15～24歳	25～29歳	30～34歳	35～39歳	40～44歳	45歳以上
実数	総数		2,534.8	230.0	6.1	23.5	58.7	71.2	55.8	14.6
	有業者		1,514.5	180.0	3.7	16.9	44.6	56.0	46.2	12.7
	うち雇用人		1,335.3	170.5	3.3	16.6	43.5	52.8	42.5	11.8
	無業者		1,020.4	50.0	2.4	6.6	14.1	15.2	9.6	2.0
	男		1,258.1	100.9	1.4	8.9	23.1	31.2	25.9	10.3
	有業者		871.6	99.2	1.2	8.6	23.1	30.7	25.7	9.9
	うち雇用人		754.6	93.4	1.2	8.4	22.1	28.5	24.1	9.0
	無業者		386.4	1.7	0.2	0.4	-	0.5	0.2	0.4
	女		1,276.8	129.0	4.7	14.6	35.6	40.0	29.9	4.3
	有業者		642.9	80.8	2.4	8.3	21.5	25.3	20.5	2.7
	うち雇用人		580.7	77.1	2.1	8.2	21.4	24.3	18.4	2.7
	無業者		633.9	48.2	2.2	6.3	14.1	14.7	9.3	1.5
割合	総数		100.0	100.0	100.0	100.0	100.0	100.0	100.0	100.0
	有業者		59.7	78.3	60.7	71.9	76.0	78.7	82.8	87.0
	うち雇用人		52.7	74.1	54.1	70.6	74.1	74.2	76.2	80.8
	無業者		40.3	21.7	39.3	28.1	24.0	21.3	17.2	13.7
	男		100.0	100.0	100.0	100.0	100.0	100.0	100.0	100.0
	有業者		69.3	98.3	85.7	96.6	100.0	98.4	99.2	96.1
	うち雇用人		60.0	92.6	85.7	94.4	95.7	91.3	93.1	87.4
	無業者		30.7	1.7	14.3	4.5	-	1.6	0.8	3.9
	女		100.0	100.0	100.0	100.0	100.0	100.0	100.0	100.0
	有業者		50.4	62.6	51.1	56.8	60.4	63.3	68.6	62.8
	うち雇用人		45.5	59.8	44.7	56.2	60.1	60.8	61.5	62.8
	無業者		49.6	37.4	46.8	43.2	39.6	36.8	31.1	34.9

図-11 年齢階級別育児をしている女性の有業率—平成24年、29年

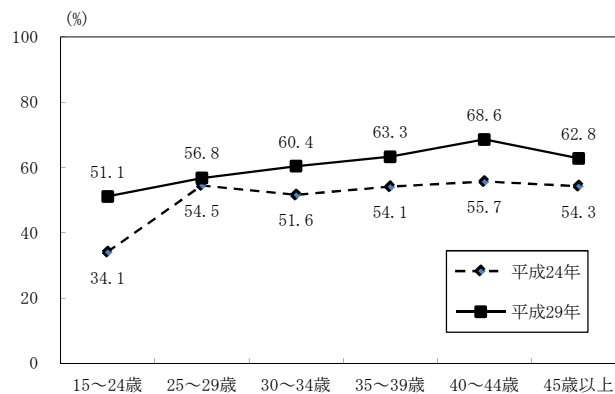

(3) 介護と就業

○ 介護をしている有業者のうち「60～64歳」が2割

15歳以上人口について、男女別、介護の有無別にみると、介護をしている者は12万7千人で、男性は4万8千人、女性は7万9千人となっている。年齢階級別の割合をみると、「60～64歳」で18.3%と最も高くなっている。

就業状態別にみると、有業者は男性が3万1千人、女性が4万人で、無業者は男性が1万7千人、女性が3万9千人となっている。

また、介護をしている有業者について、年齢階級別の割合をみると、「60～64歳」が19.9%（男性22.3%、女性17.9%）と最も高くなっている。

表-17 男女、就業状態、従業上の地位、年齢階級別介護をしている15歳以上人口及び割合—平成29年

男女 就業状態 従業上の地位		年齢	総 数	介護をしている							
				総 数	40歳未満	40～49歳	50～54歳	55～59歳	60～64歳	65～69歳	70歳以上
実 数	総数		2,534.8	127.0	11.0	17.2	16.4	19.1	23.3	20.5	19.4
	有業者		1,514.5	70.7	8.1	13.6	12.0	12.0	14.1	8.0	2.8
	うち雇用者		1,335.3	61.5	7.3	12.4	11.2	10.8	12.2	5.6	1.9
	無業者		1,020.4	56.3	2.9	3.6	4.5	7.0	9.2	12.5	16.6
	男		1,258.1	47.8	4.4	6.8	5.2	5.6	9.0	8.7	8.2
	有業者		871.6	30.5	3.4	5.7	4.5	4.5	6.8	4.2	1.3
	うち雇用者		754.6	25.3	2.7	5.0	3.8	4.2	5.6	2.9	1.0
	無業者		386.4	17.4	1.0	1.0	0.7	1.1	2.2	4.5	6.9
	女		1,276.8	79.1	6.6	10.5	11.2	13.4	14.3	11.8	11.2
	有業者		642.9	40.2	4.8	7.9	7.5	7.5	7.2	3.8	1.5
	うち雇用者		580.7	36.2	4.6	7.4	7.4	6.6	6.6	2.7	0.9
	無業者		633.9	38.9	1.8	2.6	3.8	5.9	7.1	8.0	9.7
割 合	総数		100.0	100.0	8.7	13.5	12.9	15.0	18.3	16.1	15.3
	有業者		59.7	100.0	11.5	19.2	17.0	17.0	19.9	11.3	4.0
	うち雇用者		52.7	100.0	11.9	20.2	18.2	17.6	19.8	9.1	3.1
	無業者		40.3	100.0	5.2	6.4	8.0	12.4	16.3	22.2	29.5
	男		100.0	100.0	9.2	14.2	10.9	11.7	18.8	18.2	17.2
	有業者		69.3	100.0	11.1	18.7	14.8	14.8	22.3	13.8	4.3
	うち雇用者		60.0	100.0	10.7	19.8	15.0	16.6	22.1	11.5	4.0
	無業者		30.7	100.0	5.7	5.7	4.0	6.3	12.6	25.9	39.7
	女		100.0	100.0	8.3	13.3	14.2	16.9	18.1	14.9	14.2
	有業者		50.4	100.0	11.9	19.7	18.7	18.7	17.9	9.5	3.7
	うち雇用者		45.5	100.0	12.7	20.4	20.4	18.2	18.2	7.5	2.5
	無業者		49.6	100.0	4.6	6.7	9.8	15.2	18.3	20.6	24.9

(4) 介護及び出産・育児を理由とする離職

○ 過去1年間以内に前職を離職した者は減少

過去1年間（平成28年10月～平成29年9月）に前職を離職した者は12万人で、平成24年と比べ、1万1千人減少している。

理由別にみると、「介護・看護のため」に前職を離職した者は、2千人（2.0%）で、平成24年の1.7%と比べ、0.3ポイント上昇している。

また、「出産・育児のため」に前職を離職した女性についてみると、5千人（7.4%）で平成24年の7.8%と比べ0.4ポイント低下している。

表-18 過去1年間以内に前職を離職した者及び割合—平成29年

(千人, %)

年次・区分		実数			割合		
		総数	出産・育児のため	介護・看護のため	総数	出産・育児のため	介護・看護のため
平成24年	総数	131.0	5.3	2.2	100.0	4.0	1.7
	男	63.1	-	0.6	100.0	-	1.0
	女	68.0	5.3	1.6	100.0	7.8	2.4
平成29年	総数	120.1	5.2	2.4	100.0	4.3	2.0
	男	52.5	0.2	0.2	100.0	0.4	0.4
	女	67.6	5.0	2.2	100.0	7.4	3.3

(5) 高齢者の就業状態

○ 「60～64歳」の有業者は男性で8割，女性で約5割

55歳以上の者について，男女，年齢階級，就業状態，就業希望の有無別の割合をみると，男性の有業者は「55～59歳」で91.8%，「60～64歳」で79.9%，「65～69歳」で56.2%となっており，男性の就業を希望する無業者は「65～69歳」で9.1%となっている。

また，女性の有業者は「55～59歳」で71.8%，「60～64歳」で55.0%，「65～69歳」で34.6%となっており，女性の就業を希望する無業者は「55～59歳」で10.7%となっている。

図-12 男女，年齢階級，就業状態，就業希望の有無別 55歳以上人口の割合—平成29年

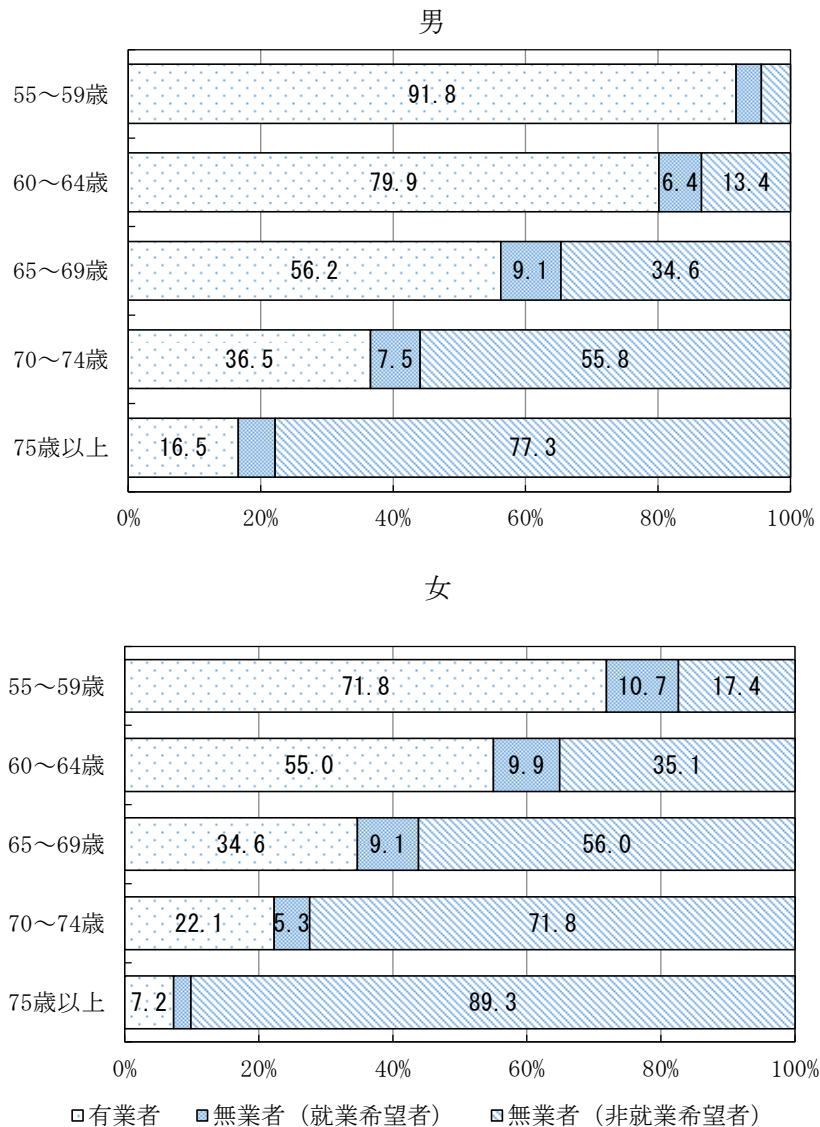

(6) 起業者（現在の事業を自ら起こした者）

○ 起業者の81.9%が男性、女性は18.1%

有業者のうち「自営業主」及び「会社などの役員」について、現在の事業を自ら起こしたもの（以下「起業者」という。）をみると、起業者は10万7千人で、そのうち「自営業主」の起業者は8万2千人、「会社などの役員」の起業者は2万5千人となっている。

男女別にみると、男性の起業者は8万7千人、女性の起業者は1万9千人となっており、男性が8割以上を占めている。

また、年齢階級別にみると、起業者は男女共に「65～69歳」が最も多くなっている。平成24年と比べると、男性の起業者は2千人減、女性の起業者は2千人増となっている。

表－19 男女別起業者数及び割合－平成24年、29年

年次・男女		実数			割合		
		起業者 総数	自営業主 の起業者	会社など の役員 の起業者	起業者 総数	自営業主 の起業者	会社など の役員 の起業者
平成 24 年	総数	106.8	79.4	27.4	100.0	100.0	100.0
	男	88.9	65.5	23.4	83.2	82.5	85.4
	女	17.8	13.8	4.0	16.7	17.4	14.6
平成 29 年	総数	106.7	81.7	25.0	100.0	100.0	100.0
	男	87.4	64.8	22.6	81.9	79.3	90.4
	女	19.3	16.9	2.4	18.1	20.7	9.6
増 減	総数	-0.1	2.3	-2.4	-	-	-
	男	-1.5	-0.7	-0.8	-1.3	-3.2	5.0
	女	1.5	3.1	-1.6	1.4	3.3	-5.0

図－13 男女、年齢階級別起業者数－平成29年

(千人)

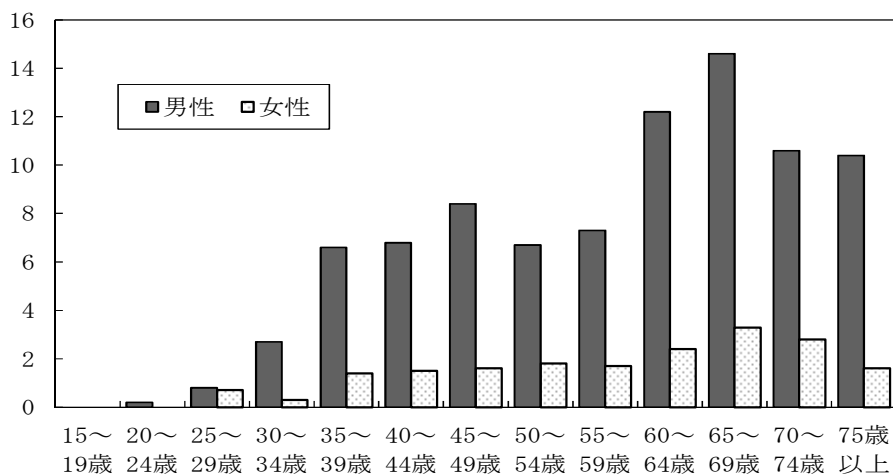

(7) 職業訓練・自己啓発

○ 過去1年間に職業訓練・自己啓発をした者は15歳以上人口の約4分の1

15歳以上人口について、職業訓練・自己啓発の状況をみると、過去1年間（平成28年10月～29年9月）に職業訓練・自己啓発をした者は59万9千人で、15歳以上人口に占める割合は23.6%となっており、平成24年と比べると、1万9千人の減少となっている。

過去1年間（平成28年10月～29年9月）に職業訓練・自己啓発をした者について、就業状態別にみると、有業者は52万5千人で、有業者に占める割合34.7%となっている。男女別にみると男性が37.4%、女性が31.0%と男性が高くなっている。

平成24年と比べると、有業者で職業訓練・自己啓発をした者は1万人の減少となっている。

また、年齢階級別の割合をみると、「25～34歳」（46.1%）が最も高く、次いで「15～24歳」（39.1%）となっている。

表一20 就業状態，年齢階級，職業訓練・自己啓発の有無・内容別15歳以上人口及び割合－平成29年

職業訓練・自己啓発の有無・内容		総数	職業訓練・自己啓発をした		職業訓練・自己啓発をしなかった	
			総数	勤め先が実施したもの		自発的に行ったもの
年齢・就業状態						
実数	総数	2,534.8	599.2	425.3	364.5	1,869.3
	有業者	1,514.5	524.9	412.9	295.4	964.0
	15～24歳	114.5	44.8	35.5	21.6	68.8
	25～34歳	246.5	113.7	97.2	69.0	128.5
	35～44歳	331.8	125.2	97.9	72.0	201.9
	45～54歳	336.8	121.9	96.0	66.2	208.8
	55～64歳	278.2	81.3	62.8	44.5	193.4
	65歳以上	206.7	38.1	23.5	22.1	162.6
割合	総数	100.0	23.6	16.8	14.4	73.7
	有業者	100.0	34.7	27.3	19.5	63.7
	15～24歳	100.0	39.1	31.0	18.9	60.1
	25～34歳	100.0	46.1	39.4	28.0	52.1
	35～44歳	100.0	37.7	29.5	21.7	60.8
	45～54歳	100.0	36.2	28.5	19.7	62.0
	55～64歳	100.0	29.2	22.6	16.0	69.5
	65歳以上	100.0	18.4	11.4	10.7	78.7

表-21 男女, 就業状態, 職業訓練・自己啓発の有無・内容別 15歳以上
人口及び割合—平成24年, 29年

(千人, %, ポイント)

職業訓練・自己啓発の有無・内容		総数	職業訓練・自己啓発をした			職業訓練・自己啓発をしなかった	
			総数	勤め先が実施したもの	自発的に行ったもの		
年次・男女・就業状態							
実数	平成24年	総数	2,552.9	618.5	430.0	341.1	1,898.2
		有業者	1,488.3	534.6	409.8	271.5	936.3
		男	1,265.9	371.6	269.9	196.1	877.7
		有業者	876.8	334.7	259.8	165.0	533.1
		女	1,287.1	246.9	160.2	144.9	1,020.5
	平成29年	有業者	611.4	199.9	150.1	106.5	403.2
		総数	2,534.8	599.2	425.3	364.5	1,869.3
		有業者	1,514.5	524.9	412.9	295.4	964.0
		男	1,258.1	361.6	262.7	212.1	867.7
		有業者	871.6	325.7	257.0	178.9	532.6
	増減	女	1,276.8	237.6	162.7	152.4	1,001.5
		有業者	642.9	199.2	155.9	116.5	431.4
		総数	-18.1	-19.3	-4.7	23.4	-28.9
		有業者	26.2	-9.7	3.1	23.9	27.7
		男	-7.8	-10.0	-7.2	16.0	-10.0
割合	平成24年	有業者	-5.2	-9.0	-2.8	13.9	-0.5
		女	-10.3	-9.3	2.5	7.5	-19.0
		有業者	31.5	-0.7	5.8	10.0	28.2
		総数	100.0	24.2	16.8	13.4	74.4
		有業者	100.0	35.9	27.5	18.2	62.9
	平成29年	男	100.0	29.4	21.3	15.5	69.3
		有業者	100.0	38.2	29.6	18.8	60.8
		女	100.0	19.2	12.4	11.3	79.3
		有業者	100.0	32.7	24.6	17.4	65.9
		総数	100.0	23.6	16.8	14.4	73.7
	増減	有業者	100.0	34.7	27.3	19.5	63.7
		男	100.0	28.7	20.9	16.9	69.0
		有業者	100.0	37.4	29.5	20.5	61.1
		女	100.0	18.6	12.7	11.9	78.4
		有業者	100.0	31.0	24.2	18.1	67.1
増減	総数	-	0.6	0.0	-1.0	0.7	
	有業者	-	1.2	0.2	-1.3	-0.8	
	男	-	0.7	0.4	-1.4	0.3	
	有業者	-	0.8	0.1	-1.7	-0.3	
	女	-	0.6	-0.3	-0.6	0.9	
有業者	-	1.7	0.4	-0.7	-1.2		

IV 統計表

《利用上の注意》

- 1 統計表の数値は、総数に分類不能又は不詳の数値を含むため、また、表章単位未満の位で四捨五入しているため、総数と内訳の合計とは必ずしも一致しない。
- 2 増減率、割合等は、表章単位の数値から算出している。
- 3 統計表中の「0」、「0.0」は、集計した数値が表章単位に満たないものである。また、「－」は、該当数値のない箇所である。

第 1 表 就業状態，年齢別 15 歳以上人口 ー全国，都道府県

就業状態 年齢	総 数	有 業 者													
		総 数	15～19歳	20～24	25～29	30～34	35～39	40～44	45～49	50～54	55～59	60～64	65～69	70～74	75歳以上
全国	110,976,700	66,213,000	1,043,600	4,243,600	5,378,600	5,938,200	6,561,900	8,060,900	8,094,600	6,920,800	6,138,000	5,252,700	4,511,400	2,248,600	1,820,100
北海道	4,716,700	2,612,600	39,700	153,900	192,700	219,700	249,300	312,400	316,500	281,600	267,800	240,500	198,200	85,100	55,100
青森県	1,133,600	648,800	8,000	32,400	41,800	51,800	61,300	72,400	74,300	70,300	71,900	63,100	52,000	25,400	24,300
岩手県	1,110,000	654,600	6,300	32,100	45,100	53,400	63,200	73,900	71,100	67,500	72,100	66,200	53,600	24,900	25,000
宮城県	2,039,900	1,207,000	18,100	81,800	105,000	111,200	125,200	142,400	135,800	123,000	119,100	102,200	82,600	33,000	27,600
秋田県	893,900	499,600	5,500	21,400	31,000	37,900	47,300	55,600	54,200	53,300	59,200	54,800	44,300	18,300	16,900
山形県	970,100	579,500	6,900	29,500	40,100	47,900	56,900	64,000	62,100	59,900	63,900	58,900	49,300	20,000	20,200
福島県	1,659,800	971,300	11,400	51,100	71,600	81,200	90,600	108,800	105,100	102,200	109,100	97,400	78,200	34,300	30,200
茨城県	2,534,800	1,514,500	26,300	88,200	115,300	131,100	149,400	182,400	182,700	154,100	144,800	133,500	109,700	54,000	43,100
栃木県	1,708,700	1,033,700	14,300	58,700	77,400	90,100	104,700	124,300	123,400	104,300	101,200	88,900	77,000	37,500	31,900
群馬県	1,716,900	1,028,600	14,400	61,600	76,600	87,200	101,800	126,000	126,900	105,800	98,000	87,900	74,300	36,900	31,100
埼玉県	6,406,600	3,906,600	70,800	272,300	321,900	342,800	382,900	486,200	501,700	410,300	341,600	287,200	253,800	137,600	97,500
千葉県	5,486,900	3,273,900	62,200	218,300	266,600	292,100	318,100	407,200	421,700	338,900	283,300	248,900	218,100	120,900	77,700
東京都	12,176,900	7,886,600	104,300	561,400	790,700	842,100	860,000	961,400	970,000	825,700	610,500	485,100	415,900	242,500	217,000
神奈川県	8,027,400	4,900,600	99,000	338,700	417,600	451,000	491,100	616,300	659,100	542,800	422,100	328,000	290,400	146,700	97,800
新潟県	1,999,700	1,165,400	14,400	62,000	83,000	98,300	114,100	140,700	133,100	125,200	121,600	109,700	86,200	42,000	35,000
富山県	931,300	554,100	6,300	29,800	40,900	44,900	54,400	70,300	70,000	56,800	52,100	47,600	44,800	21,200	15,100
石川県	1,001,100	610,400	7,800	38,100	47,800	51,600	58,900	78,200	73,500	60,400	58,300	49,200	47,300	22,800	16,600
福井県	677,400	422,400	6,000	23,600	31,700	36,200	40,100	48,800	48,400	42,700	42,700	37,600	34,200	16,200	14,100
山梨県	723,700	441,700	5,300	24,300	30,400	34,600	39,000	49,300	51,800	49,200	44,000	39,500	34,900	20,400	18,900
長野県	1,814,000	1,111,600	13,300	53,800	74,800	84,900	101,100	133,000	132,400	116,500	107,500	98,100	90,600	51,900	53,800
岐阜県	1,749,000	1,059,300	16,500	66,100	74,300	85,300	96,000	127,900	130,300	108,800	103,500	89,700	84,000	44,200	32,700
静岡県	3,205,600	1,945,400	26,600	106,700	146,200	163,300	184,100	235,200	240,400	204,900	190,400	165,800	147,100	75,000	59,700
愛知県	6,508,200	4,069,000	77,700	299,300	363,400	381,500	404,600	516,100	509,600	420,500	346,600	287,500	238,100	122,800	101,500
三重県	1,572,000	941,300	15,100	58,700	71,700	78,500	88,100	115,300	117,400	101,000	90,700	76,200	66,200	34,000	28,400
滋賀県	1,212,300	743,800	14,300	50,700	61,500	68,600	77,500	92,700	91,400	76,000	68,500	56,400	47,400	22,300	16,700
京都府	2,286,700	1,339,500	23,800	98,100	108,600	118,800	126,300	160,000	160,700	136,000	117,100	98,100	96,000	53,800	42,300
大阪府	7,751,900	4,471,100	85,900	323,500	391,100	403,600	442,700	550,100	589,000	480,000	383,300	305,000	287,400	132,300	97,400
兵庫県	4,805,600	2,722,000	40,800	178,100	210,000	236,300	262,100	342,700	352,100	298,100	265,700	212,400	173,500	85,600	64,700
奈良県	1,183,600	641,200	9,200	42,300	48,900	52,100	58,100	76,200	81,900	70,400	64,700	52,700	43,700	22,400	18,600
和歌山県	832,100	465,100	7,500	25,400	31,800	36,600	41,600	54,600	55,400	50,800	46,700	39,400	36,700	19,700	18,900
鳥取県	492,200	289,600	3,300	14,700	20,700	24,900	29,200	34,700	30,900	29,100	30,600	27,500	22,800	10,800	10,400
島根県	598,200	348,500	3,500	17,900	23,800	29,300	33,600	40,300	37,000	34,200	36,800	34,600	30,200	14,400	12,800
岡山県	1,662,400	966,300	14,200	65,100	79,900	82,900	92,300	120,500	113,600	95,400	89,400	77,200	70,700	36,400	28,600
広島県	2,453,400	1,458,500	21,000	95,100	114,100	127,700	142,800	182,000	180,100	147,300	133,800	114,600	100,600	56,600	42,800
山口県	1,215,200	678,600	9,800	38,700	46,100	53,900	62,400	81,500	79,300	65,900	67,600	61,200	57,100	29,500	25,400
徳島県	657,900	361,500	4,100	17,400	26,000	31,500	36,200	43,500	41,900	36,900	37,400	32,400	29,200	12,600	12,600
香川県	845,800	491,200	6,800	27,000	35,300	40,900	48,400	61,900	58,500	48,700	47,800	42,400	37,700	19,300	16,600
愛媛県	1,198,600	679,200	9,700	35,000	48,000	56,500	65,300	80,600	77,200	68,900	68,500	63,700	53,400	26,500	25,800
高知県	632,500	359,400	4,500	16,900	22,700	28,700	35,000	43,300	40,600	35,900	37,300	33,200	30,500	14,900	15,900
福岡県	4,425,100	2,557,900	47,000	176,300	207,000	231,600	267,800	318,500	293,100	253,200	234,400	213,200	178,600	76,800	60,300
佐賀県	709,700	422,700	6,700	25,500	30,600	38,000	41,700	48,300	44,600	42,000	43,400	41,000	33,100	13,400	14,400
長崎県	1,175,800	671,500	7,900	36,800	47,900	55,600	62,000	74,800	74,700	71,500	74,100	66,900	55,400	24,000	20,000
熊本県	1,526,100	880,800	11,900	47,300	67,200	80,500	87,500	100,600	94,200	89,500	93,300	85,500	65,200	27,000	31,200
大分県	1,006,700	573,000	7,500	33,400	41,300	49,000	56,100	67,800	64,700	56,100	58,100	53,500	46,400	20,000	19,100
宮崎県	941,000	548,800	7,100	27,400	37,300	46,700	53,800	62,200	57,600	55,400	58,300	55,300	46,800	20,700	20,200
鹿児島県	1,406,600	800,200	8,300	42,200	57,200	70,400	79,000	86,400	82,900	82,500	89,500	86,800	62,700	27,700	24,500
沖縄県	1,192,900	703,800	12,400	45,000	64,000	75,500	78,200	90,000	81,400	71,300	70,000	56,200	35,300	14,400	10,000

無 業 者													
総 数	15～19歳	20～24	25～29	30～34	35～39	40～44	45～49	50～54	55～59	60～64	65～69	70～74	75歳以上
44,763,700	4,944,700	1,941,200	885,200	1,159,000	1,311,300	1,371,900	1,353,500	1,229,600	1,450,900	2,547,600	5,403,500	5,500,900	15,664,300
2,104,100	192,600	75,800	41,400	53,800	62,900	66,100	56,100	59,700	72,300	129,800	270,300	262,700	760,600
484,800	51,500	14,600	7,000	9,000	9,600	11,800	11,700	12,000	18,000	34,200	62,900	58,400	184,200
455,500	52,000	14,200	6,600	7,800	7,800	9,400	10,200	10,900	13,500	27,000	54,400	52,800	189,000
832,800	92,400	40,300	15,200	21,600	22,300	25,000	23,100	19,600	28,200	57,500	104,900	95,400	287,400
394,200	36,100	8,600	3,500	6,100	6,300	6,800	7,200	7,200	11,600	26,200	50,400	49,300	175,000
390,600	44,700	10,300	4,900	6,800	6,300	6,300	5,500	6,200	10,800	23,300	47,100	46,800	171,800
688,500	80,400	20,600	11,500	15,400	16,900	16,500	16,500	16,000	22,200	46,000	86,700	75,900	263,800
1,020,400	116,000	40,800	18,600	25,600	26,600	28,700	28,200	27,200	32,000	64,400	133,000	131,700	347,700
675,000	78,900	23,100	15,800	20,400	19,800	22,600	18,400	18,300	21,000	47,000	86,300	81,000	222,300
688,300	84,000	25,600	12,400	13,900	14,800	18,600	18,100	17,600	18,700	40,000	86,600	90,800	247,200
2,500,000	275,100	123,100	52,800	71,800	85,800	91,700	90,600	78,500	78,500	140,500	304,000	331,100	776,500
2,213,000	228,100	97,000	43,800	59,500	77,800	78,000	79,700	72,600	76,900	123,900	272,300	290,100	713,400
4,290,300	453,500	281,900	106,200	132,500	164,200	177,300	173,400	141,300	169,200	205,500	439,200	474,400	1,371,700
3,126,800	326,300	168,000	67,600	90,100	115,300	120,200	115,900	109,500	110,300	164,600	350,300	387,000	1,001,900
834,300	91,900	28,800	14,000	16,000	17,200	15,600	17,900	14,600	21,400	50,900	110,600	99,100	336,400
377,100	44,500	12,000	4,200	6,700	5,700	8,100	6,800	7,200	10,000	19,600	45,800	52,900	153,700
390,700	50,300	17,800	5,300	7,500	8,300	7,700	8,700	9,400	9,700	21,400	46,600	51,400	146,400
255,000	33,700	8,500	3,300	3,700	4,300	5,100	4,300	5,000	6,600	13,200	31,300	30,300	105,700
282,000	36,700	13,300	5,300	5,300	6,100	6,400	7,200	6,000	8,600	16,300	32,400	31,000	107,500
702,400	89,700	21,200	11,600	15,500	17,100	14,200	15,100	13,800	19,400	34,800	78,100	82,600	289,200
689,700	86,400	23,300	14,300	15,700	20,000	16,200	14,500	17,000	17,600	36,600	82,500	84,400	261,100
1,260,100	149,700	36,000	21,600	33,700	35,500	31,700	30,100	29,900	35,200	70,000	154,700	160,100	471,900
2,439,200	300,400	108,200	52,800	77,500	87,700	76,100	85,300	68,300	76,200	117,400	291,000	311,700	786,600
630,700	74,000	19,800	11,000	15,500	16,400	15,500	14,900	14,700	19,200	36,000	78,000	79,800	236,000
468,500	60,400	23,300	9,600	12,100	12,600	15,100	12,600	11,200	13,800	26,600	58,100	57,400	155,700
947,200	99,800	62,200	24,300	20,700	27,400	30,300	30,400	26,100	28,300	47,400	111,000	114,400	324,900
3,280,700	339,400	153,500	70,100	96,000	99,900	128,200	122,900	105,400	109,300	173,500	379,700	431,000	1,071,800
2,083,600	231,000	81,500	41,000	51,700	63,600	68,300	67,900	59,900	63,200	120,800	265,600	267,500	701,600
542,400	59,200	23,300	9,900	12,700	15,700	17,700	16,000	15,800	16,000	32,800	71,500	70,600	181,200
367,000	38,800	10,300	6,900	8,400	8,300	8,900	10,300	9,200	13,500	23,600	45,500	44,900	138,400
202,700	23,800	6,600	3,100	4,300	3,700	3,400	4,400	3,800	5,200	13,200	25,600	23,400	82,100
249,700	29,100	5,700	3,300	3,600	3,700	4,200	4,400	3,900	6,000	13,200	30,700	30,200	111,600
696,100	81,100	30,500	11,300	18,700	17,200	15,700	17,000	14,100	20,300	39,600	82,100	87,500	261,000
994,900	115,400	37,800	20,500	24,700	25,900	26,900	24,400	22,300	30,500	57,100	123,600	126,700	359,100
536,600	54,600	16,400	9,800	12,200	11,700	12,000	11,800	12,200	14,400	31,700	68,600	68,600	212,600
296,400	30,100	11,900	4,800	5,600	5,700	6,500	6,600	7,500	9,600	21,400	39,600	35,100	112,000
354,700	40,300	10,300	5,900	8,200	7,800	8,500	8,100	7,400	10,100	21,000	46,800	44,500	135,800
519,400	54,400	16,100	8,600	10,600	11,200	13,500	13,700	13,200	17,000	29,700	68,500	63,500	199,400
273,100	28,300	9,200	3,800	4,500	3,900	5,500	5,800	5,600	7,500	16,000	34,300	35,800	113,000
1,867,300	196,700	92,500	44,500	62,000	58,800	52,900	61,200	50,200	67,800	112,500	231,200	218,400	618,500
287,000	36,400	9,000	5,500	5,400	6,200	5,400	6,300	6,200	9,700	17,800	35,600	33,300	110,300
504,300	56,200	13,700	6,800	9,900	11,300	10,400	10,800	10,600	16,600	33,900	64,500	58,200	201,400
645,300	72,200	26,000	10,900	12,900	14,800	13,300	13,000	15,200	19,700	40,000	80,400	76,100	250,600
433,700	47,000	12,400	7,100	9,200	10,200	9,600	8,000	9,500	12,800	27,100	54,600	54,600	171,700
392,200	45,300	12,000	5,800	7,800	8,300	9,100	8,100	7,500	12,400	25,300	49,200	44,700	156,700
606,300	67,000	18,900	9,300	12,300	13,400	14,400	12,700	14,300	19,600	38,500	76,600	64,400	245,000
489,100	69,300	25,300	12,200	13,900	15,300	16,400	17,900	16,200	20,500	38,500	60,900	39,300	143,400

第 2 表 年齢，過去 1 年以内の就業異動別 15 歳以上人口 ー 全国，都道府県

年齢 過去 1 年以内 の就業異動 都道府県	総 数						15 ～ 24 歳					
	総 数	継続就業者	転 職 者	離 職 者	新規就業者	継 続 非 就 業 者	総 数	継続就業者	転 職 者	離 職 者	新規就業者	継 続 非 就 業 者
全国	110,976,700	57,781,200	3,316,200	2,555,500	3,749,400	41,426,700	12,173,000	3,056,200	534,600	255,100	1,581,600	6,596,000
北海道	4,716,700	2,284,700	127,100	122,600	146,300	1,918,000	461,800	116,300	19,100	11,100	55,600	255,600
青森県	1,133,600	588,000	24,000	23,400	28,500	452,000	106,500	26,700	3,000	1,800	10,200	64,100
岩手県	1,110,000	586,000	30,500	25,000	27,000	425,400	104,700	25,600	2,900	2,100	9,400	63,900
宮城県	2,039,900	1,059,900	62,000	47,000	64,800	779,700	232,600	60,300	9,200	3,400	28,500	129,200
秋田県	893,900	454,500	20,100	18,600	19,500	370,400	71,600	16,900	2,600	1,300	7,100	43,500
山形県	970,100	522,500	23,600	20,200	21,700	367,200	91,400	23,200	3,900	1,900	8,300	52,900
福島県	1,659,800	865,900	42,900	37,100	46,100	643,100	163,600	40,900	4,800	2,700	16,000	98,000
茨城県	2,534,800	1,344,800	67,300	61,100	75,500	948,200	271,300	70,400	11,900	4,100	30,700	151,200
栃木県	1,708,700	910,500	51,800	39,100	50,200	627,700	175,000	45,000	7,300	3,200	18,800	98,000
群馬県	1,716,900	906,500	52,100	40,300	51,600	643,500	185,700	44,500	7,600	4,200	21,800	105,400
埼玉県	6,406,600	3,361,300	217,200	149,000	242,300	2,312,700	741,300	192,500	36,900	12,500	104,400	383,400
千葉県	5,486,900	2,821,000	190,200	129,500	188,000	2,026,200	605,600	157,700	36,700	16,400	76,800	307,600
東京都	12,176,900	6,743,600	446,000	258,900	488,700	3,898,500	1,401,100	353,700	75,700	38,300	218,500	690,100
神奈川県	8,027,400	4,221,000	259,600	193,200	313,800	2,871,400	931,900	233,500	48,800	22,300	147,800	470,200
新潟県	1,999,700	1,048,800	51,500	47,100	48,000	777,300	197,100	47,300	6,300	4,100	21,100	116,500
富山県	931,300	497,800	23,800	19,300	24,400	354,600	92,600	21,800	2,300	1,500	11,100	54,900
石川県	1,001,100	541,900	26,900	19,600	31,900	366,600	114,100	27,900	3,300	1,300	13,900	66,800
福井県	677,400	380,700	18,900	13,200	17,500	240,800	71,800	20,000	2,400	1,100	6,700	41,100
山梨県	723,700	396,200	20,200	16,200	21,400	264,200	79,600	17,900	2,500	1,100	9,000	48,800
長野県	1,814,000	994,100	45,900	37,200	55,700	659,800	178,000	40,400	4,600	3,000	21,200	107,900
岐阜県	1,749,000	949,700	47,500	38,000	49,900	638,900	192,300	52,100	7,700	2,800	22,200	106,600
静岡県	3,205,600	1,722,800	99,900	69,300	98,400	1,181,800	319,000	79,200	13,100	4,700	40,300	180,800
愛知県	6,508,200	3,552,300	191,400	142,400	247,600	2,268,700	785,400	225,500	31,800	14,000	110,900	393,300
三重県	1,572,000	829,700	45,900	34,100	46,600	583,700	167,600	46,200	7,100	1,700	19,200	91,700
滋賀県	1,212,300	651,000	34,300	28,100	42,300	437,100	148,800	38,100	5,500	2,900	19,900	80,800
京都府	2,286,700	1,141,600	63,200	50,100	91,500	866,200	283,900	66,600	12,100	6,800	39,800	153,100
大阪府	7,751,900	3,832,800	227,300	193,900	279,500	3,008,400	902,300	232,600	44,600	22,900	117,900	464,700
兵庫県	4,805,600	2,392,100	125,000	119,400	162,300	1,937,100	531,400	127,600	20,400	11,100	67,700	299,700
奈良県	1,183,600	553,900	32,600	27,400	38,900	506,700	134,000	28,900	5,100	2,500	16,500	79,100
和歌山県	832,100	414,600	16,800	20,100	23,200	337,400	82,000	20,300	2,700	1,900	9,300	47,000
鳥取県	492,200	257,800	12,900	10,200	13,600	189,300	48,400	11,300	1,500	800	4,800	29,700
島根県	598,200	312,000	15,700	12,300	14,900	235,500	56,300	13,700	2,000	1,000	5,200	33,800
岡山県	1,662,400	842,200	49,900	33,800	48,900	653,300	190,900	48,800	8,000	2,700	21,300	108,300
広島県	2,453,400	1,283,600	69,500	57,400	79,300	925,200	269,200	70,300	8,800	6,100	35,700	147,000
山口県	1,215,200	600,200	30,600	28,400	32,800	493,100	119,500	29,300	4,100	2,400	13,800	68,400
徳島県	657,900	324,700	15,100	14,500	14,900	279,000	63,500	13,500	1,700	1,200	5,600	40,600
香川県	845,800	436,100	22,400	19,100	25,300	330,600	84,400	20,400	2,900	1,600	9,900	48,800
愛媛県	1,198,600	601,200	28,900	28,300	35,900	483,100	115,200	27,000	4,000	1,800	13,100	68,400
高知県	632,500	318,200	16,100	15,300	17,000	252,000	58,900	12,400	1,700	1,300	7,100	36,100
福岡県	4,425,100	2,191,700	140,300	102,700	167,300	1,746,800	512,500	124,300	23,900	8,900	70,500	279,600
佐賀県	709,700	374,100	20,100	15,600	23,300	268,100	77,600	18,500	2,800	1,200	10,400	44,000
長崎県	1,175,800	597,400	28,500	26,500	35,500	466,900	114,700	27,200	4,100	1,600	12,800	67,800
熊本県	1,526,100	777,400	40,300	37,400	49,200	603,100	157,400	34,100	6,200	3,400	18,100	94,500
大分県	1,006,700	510,100	26,500	23,300	31,300	408,300	100,200	24,600	4,100	2,100	11,900	57,100
宮崎県	941,000	493,300	25,900	26,000	25,900	364,600	91,900	21,600	3,200	3,100	9,600	54,200
鹿児島県	1,406,600	702,700	41,200	32,800	44,400	568,300	136,400	30,900	5,700	3,200	13,000	82,500
沖縄県	1,192,900	588,300	46,800	31,500	47,000	446,500	152,000	28,800	8,400	4,200	18,000	89,300

25 ～ 34 歳						35 ～ 44 歳					
総 数	継続就業者	転 職 者	離 職 者	新規就業者	継 続 非 就 業 者	総 数	継続就業者	転 職 者	離 職 者	新規就業者	継 続 非 就 業 者
13,361,100	9,572,500	890,000	455,700	648,400	1,569,800	17,306,100	12,983,500	728,700	329,800	589,000	2,325,400
507,600	345,500	32,000	21,200	24,900	71,800	690,700	492,700	31,700	16,400	25,600	107,200
109,600	82,500	6,300	3,400	3,900	12,600	155,200	122,200	6,300	2,600	3,900	18,700
112,800	84,700	7,400	3,200	4,500	11,000	154,300	123,100	6,800	3,500	5,200	13,600
253,100	186,300	16,000	7,100	11,700	29,700	314,800	239,600	13,100	6,400	9,700	40,400
78,500	61,400	4,100	2,800	2,500	6,700	115,900	93,500	5,100	2,100	3,100	10,900
99,700	78,000	4,700	2,700	3,700	9,000	133,400	108,400	6,100	2,000	3,200	10,400
179,700	133,700	9,800	7,100	7,300	19,700	232,700	177,900	9,500	3,700	8,000	29,300
290,700	216,100	14,800	10,200	11,300	33,600	387,000	296,700	14,800	9,300	13,500	45,900
203,600	141,200	13,000	6,700	9,500	29,300	271,400	201,900	14,100	5,100	9,000	37,100
190,200	135,600	15,000	7,400	9,600	19,000	261,200	203,400	11,500	5,600	8,400	27,500
789,400	559,000	52,800	26,300	40,600	98,100	1,046,600	762,000	48,200	17,300	38,800	159,900
662,000	469,900	47,900	26,200	30,200	75,300	881,100	639,100	38,400	14,000	29,500	138,900
1,871,400	1,349,700	154,700	43,300	93,500	190,500	2,163,000	1,624,800	85,800	30,900	66,000	307,400
1,026,100	737,700	64,900	34,300	48,400	122,000	1,342,900	979,100	51,900	28,200	46,500	205,800
211,300	156,200	13,600	7,700	8,000	22,000	287,600	233,500	10,800	5,600	7,500	26,900
96,700	75,700	5,600	2,500	3,400	8,000	138,500	113,900	5,600	2,400	3,100	11,100
112,200	86,000	7,300	3,200	5,200	9,500	153,100	121,800	7,000	2,300	5,900	13,700
74,900	58,700	4,900	1,800	3,200	5,100	98,300	81,000	4,300	2,000	2,800	7,400
75,600	55,700	5,200	3,100	3,900	7,500	100,800	80,300	4,100	2,000	3,200	10,500
186,800	137,200	10,800	4,400	10,000	22,700	265,400	207,000	12,400	4,700	10,300	26,400
189,700	138,200	12,300	7,700	7,200	22,300	260,000	205,300	9,000	5,500	7,700	30,500
364,800	266,800	23,000	10,500	16,100	44,100	486,600	372,500	25,100	11,100	16,300	56,100
875,200	640,500	53,300	29,500	41,900	100,000	1,084,500	817,700	44,300	18,000	40,800	144,800
176,700	127,200	11,200	5,300	8,800	21,100	235,300	182,100	11,200	4,200	6,100	27,300
151,800	110,400	9,100	4,500	6,400	17,300	197,900	151,900	7,900	3,300	7,300	24,400
272,400	189,400	15,700	9,200	17,200	35,100	344,000	249,700	12,800	5,600	14,500	51,800
960,900	658,100	64,900	35,700	51,100	129,600	1,220,800	871,600	46,900	26,900	42,000	197,000
538,900	384,300	29,700	23,100	27,500	69,500	736,800	540,500	25,400	16,700	26,900	114,700
123,600	84,400	8,400	4,600	5,600	17,500	167,600	117,100	7,000	4,200	6,900	28,500
83,600	58,800	3,700	3,500	4,400	11,600	113,400	86,700	3,300	2,900	3,500	13,500
53,000	38,100	3,800	2,000	2,500	5,300	71,000	57,700	2,600	1,000	2,700	6,000
60,000	45,700	4,300	1,600	2,400	5,300	81,800	67,000	3,400	1,400	2,500	6,500
192,800	139,100	11,000	6,500	8,100	23,500	245,700	185,400	12,600	4,300	8,300	28,600
287,000	205,700	18,900	10,500	13,700	34,300	377,700	287,700	18,100	7,100	11,900	45,600
122,000	86,200	7,400	4,400	4,300	17,300	167,600	127,800	8,100	2,700	5,200	20,800
67,700	49,600	3,900	2,700	2,900	7,600	91,900	71,900	4,200	1,600	2,100	10,600
90,300	65,600	4,600	3,100	5,000	10,800	126,600	97,400	7,000	2,100	4,100	14,100
123,700	88,800	6,500	4,800	7,700	14,300	170,700	129,900	6,400	3,800	5,900	20,700
59,600	44,000	3,600	2,700	2,900	5,400	87,600	69,800	4,500	1,800	2,200	7,400
545,200	360,400	40,800	25,900	28,900	80,600	698,000	511,400	31,800	11,500	27,900	98,900
79,400	59,000	5,200	2,600	3,500	8,100	101,500	80,500	4,500	2,300	4,000	9,200
120,300	88,400	7,000	4,000	6,500	12,200	158,500	122,500	5,900	3,800	5,900	17,600
171,500	127,000	10,500	6,400	8,200	17,300	216,300	167,200	9,700	5,900	7,500	22,100
106,600	76,500	6,600	4,600	6,400	11,800	143,600	113,400	5,200	2,700	4,300	17,000
97,700	72,700	6,300	4,700	4,600	9,000	133,400	105,700	5,800	2,800	3,800	14,500
149,200	105,500	11,300	4,400	9,200	17,100	193,200	146,100	8,800	4,600	7,200	23,000
165,600	110,700	16,100	6,800	9,800	19,100	200,000	145,200	9,900	5,600	8,100	25,100

第 2 表 年齢，過去 1 年以内の就業異動別 15 歳以上人口 — 全国，都道府県（続き）

年齢 過去 1 年以内 の就業異動 都道府県	45 ～ 54 歳						55 ～ 64 歳					
	総 数	継続就業者	転 職 者	離 職 者	新規就業者	継 続 非 就 業 者	総 数	継続就業者	転 職 者	離 職 者	新規就業者	継 続 非 就 業 者
全国	17,598,500	13,730,500	576,000	291,500	418,100	2,264,100	15,389,300	10,501,200	412,200	455,500	297,400	3,509,300
北海道	713,900	548,100	20,100	13,200	16,100	100,500	710,400	469,400	15,700	24,700	15,000	173,100
青森県	168,300	134,400	4,100	2,500	3,900	21,000	187,000	127,100	3,100	5,200	3,800	46,500
岩手県	159,800	129,300	5,100	2,700	2,400	18,200	178,800	127,500	5,600	5,100	3,300	35,200
宮城県	301,500	238,500	11,500	6,000	5,700	36,500	306,900	202,100	9,800	11,400	5,900	73,800
秋田県	121,800	100,100	3,900	1,300	2,300	12,900	151,800	107,100	3,000	5,100	3,000	32,600
山形県	133,700	113,600	3,500	1,000	2,700	10,600	156,900	114,400	4,400	5,700	2,500	28,200
福島県	239,900	190,000	8,000	3,600	5,600	28,900	274,800	189,600	8,000	9,500	6,300	58,400
茨城県	392,200	309,900	13,600	7,500	7,900	47,600	374,600	258,100	8,200	12,200	7,200	83,900
栃木県	264,400	207,500	8,800	3,700	6,300	32,800	258,200	176,100	6,700	7,600	4,100	59,800
群馬県	268,400	216,500	8,700	4,100	4,700	31,000	244,600	172,500	7,300	7,100	4,100	51,200
埼玉県	1,081,100	826,300	39,000	16,700	27,000	150,800	847,800	574,200	26,300	26,900	19,800	190,800
千葉県	912,900	689,400	32,500	15,000	24,100	135,200	733,000	484,800	22,200	22,000	16,900	176,800
東京都	2,110,500	1,620,100	75,000	37,400	57,100	274,200	1,470,200	1,010,900	35,400	36,400	27,700	334,400
神奈川県	1,427,300	1,095,300	49,000	22,300	37,400	200,300	1,025,000	684,300	32,600	32,000	18,000	241,500
新潟県	290,900	242,200	8,900	4,200	4,000	27,900	303,600	216,300	8,500	10,300	4,400	61,400
富山県	140,700	118,500	4,100	1,900	2,500	11,600	129,300	92,300	4,100	3,400	2,200	25,700
石川県	152,100	124,500	4,300	2,100	2,700	16,100	138,600	100,400	3,200	3,600	2,300	27,600
福井県	100,400	85,600	2,700	1,100	1,800	8,100	100,000	74,200	3,400	2,800	1,900	17,000
山梨県	114,100	94,300	3,700	1,600	2,400	11,600	108,500	77,900	3,200	3,400	1,700	21,500
長野県	277,700	233,800	7,600	4,700	5,300	23,800	259,800	190,700	8,200	6,900	4,900	46,900
岐阜県	270,600	222,300	7,900	3,200	5,400	27,700	247,500	179,200	7,600	5,700	4,100	47,800
静岡県	505,300	410,500	19,400	7,900	9,400	52,100	461,400	329,000	13,700	12,000	8,900	92,100
愛知県	1,083,700	845,700	34,300	18,000	30,300	134,500	827,600	591,200	20,100	19,400	13,200	172,900
三重県	247,900	201,700	7,200	3,700	5,000	25,500	222,100	153,000	5,700	8,000	5,000	46,500
滋賀県	191,000	156,200	5,300	3,600	3,000	20,100	165,300	114,700	4,600	6,100	3,100	34,000
京都府	353,200	267,700	11,400	6,900	8,800	49,200	290,900	196,000	7,200	7,700	6,700	66,900
大阪府	1,297,300	969,400	37,200	22,500	33,200	203,100	971,100	629,200	23,500	30,000	20,100	249,900
兵庫県	778,000	596,000	25,900	13,500	17,900	113,100	662,100	443,500	18,700	19,100	11,900	164,600
奈良県	184,100	137,900	5,700	2,800	4,400	28,800	166,200	106,800	4,600	4,300	3,400	44,100
和歌山県	125,700	98,100	3,900	2,000	2,700	15,900	123,300	79,700	2,500	3,700	2,300	33,200
鳥取県	68,200	55,300	2,100	1,500	1,500	6,600	76,500	53,800	2,200	2,400	1,500	15,600
島根県	79,500	66,200	2,300	1,100	1,700	7,100	90,600	65,400	3,000	2,800	1,900	16,400
岡山県	240,200	190,800	9,800	3,400	3,900	27,400	226,400	153,000	5,600	6,700	4,500	52,900
広島県	374,100	302,800	12,100	6,400	7,700	40,000	336,100	231,200	8,000	10,500	6,200	76,200
山口県	169,200	134,500	4,000	3,700	3,500	20,200	174,800	118,900	5,000	4,900	2,600	40,900
徳島県	93,000	73,700	2,300	1,500	1,500	12,600	100,800	64,600	2,300	3,500	1,700	27,500
香川県	122,600	100,300	3,400	1,600	2,600	13,800	121,300	83,700	3,300	4,500	1,900	26,300
愛媛県	173,000	133,900	5,800	3,100	3,200	23,500	178,900	122,000	4,700	5,900	3,800	40,500
高知県	88,000	69,600	2,800	1,600	2,100	9,600	94,100	65,500	2,200	3,000	1,500	20,400
福岡県	657,600	494,900	21,200	12,000	18,000	97,900	627,900	410,300	15,800	15,800	12,600	163,800
佐賀県	99,200	80,500	3,000	1,800	2,300	10,800	111,800	78,200	3,200	3,100	1,900	24,000
長崎県	167,500	134,900	5,200	2,700	4,300	18,000	191,500	131,300	4,700	6,300	3,200	42,600
熊本県	212,000	168,300	5,900	3,000	6,800	25,300	238,600	165,800	5,200	7,600	4,900	51,900
大分県	138,300	111,600	4,700	1,900	3,400	15,500	151,500	102,700	4,400	4,800	3,300	35,100
宮崎県	128,600	104,200	4,700	2,500	3,300	13,000	151,400	105,500	5,000	5,700	2,700	32,100
鹿児島県	192,400	149,700	8,000	3,200	5,300	23,500	234,400	163,100	5,500	5,400	6,000	52,400
沖縄県	186,800	135,800	6,500	3,900	5,400	29,500	185,200	113,400	4,900	5,600	3,700	51,900

65 歳 以 上					
総 数	継続就業者	転 職 者	離 職 者	新規就業者	継 続 非 就 業 者
35,148,700	7,937,000	174,600	767,900	215,000	25,162,000
1,632,100	312,700	8,400	36,100	9,400	1,210,100
406,900	95,100	1,100	7,900	3,000	289,100
399,700	95,800	2,700	8,400	2,100	283,300
631,000	133,100	2,700	12,800	3,400	470,000
354,300	75,500	1,400	6,000	1,500	263,800
355,100	84,900	1,100	6,900	1,400	256,100
569,100	133,700	2,800	10,400	3,000	408,800
819,100	193,700	3,900	17,900	4,800	586,000
536,200	138,800	2,000	12,700	2,400	370,600
566,900	134,000	1,900	12,100	2,900	409,500
1,900,500	447,300	13,900	49,300	11,600	1,329,400
1,692,400	380,000	12,500	35,900	10,500	1,192,300
3,160,800	784,400	19,300	72,700	25,700	2,101,700
2,274,100	491,200	12,300	54,000	15,800	1,631,600
709,400	153,200	3,500	15,200	2,900	522,600
333,500	75,600	2,100	7,700	2,000	243,300
331,000	81,200	1,700	7,200	1,900	232,900
232,000	61,200	1,100	4,300	1,100	162,300
244,900	70,300	1,500	5,200	1,500	164,200
646,200	185,200	2,500	13,500	4,100	432,100
588,800	152,600	3,000	13,000	3,400	404,000
1,068,700	264,700	5,600	22,900	7,200	756,600
1,851,600	431,800	7,700	43,500	10,500	1,323,400
522,400	119,400	3,600	11,200	2,500	371,600
357,500	79,600	2,000	7,800	2,400	260,300
742,300	172,400	3,900	13,800	4,500	509,900
2,399,500	471,900	10,300	56,000	15,200	1,764,000
1,558,500	300,300	5,000	35,800	10,500	1,175,500
407,900	78,700	2,000	9,000	2,200	308,600
304,100	71,000	700	6,000	1,100	216,300
175,100	41,500	700	2,500	700	126,100
229,900	54,200	700	4,500	1,000	166,400
566,200	125,200	2,900	10,200	2,900	412,800
809,200	186,100	3,700	16,700	4,000	582,100
462,000	103,500	1,800	10,400	3,500	325,500
241,100	51,300	700	4,100	900	180,100
300,800	68,800	1,300	6,300	1,800	216,800
437,200	99,500	1,500	9,000	2,200	315,600
244,300	56,900	1,200	4,900	1,300	172,900
1,384,000	290,100	6,900	28,700	9,400	1,026,100
240,100	57,500	1,300	4,600	1,100	171,700
423,500	92,900	1,400	8,200	2,800	308,700
530,300	114,800	2,800	10,900	3,700	392,200
366,500	81,200	1,700	7,200	2,000	272,000
338,100	83,600	1,000	7,200	2,000	241,800
500,900	107,300	1,900	11,900	3,600	369,600
303,200	54,500	1,000	5,600	2,000	231,600

第3表 男女，就業状態・仕事の主従，就業希望意識・就業希望の有無，
求職活動の有無，年齢別15歳以上人口

男女 就業状態・仕事の主従 就業希望意識 就業希望の有無 求職活動の有無	年齢		15～19歳	20～24	25～29	30～34	35～39	40～44	45～49	50～54
	総数	平均年齢								
総数	2,534,800	52.3	142,300	129,000	133,900	156,800	176,000	211,000	210,900	181,300
有業者 (就業希望意識)	1,514,500	46.7	26,300	88,200	115,300	131,100	149,400	182,400	182,700	154,100
継続就業希望者	1,207,800	47.4	17,600	60,500	84,800	97,800	119,600	148,200	144,300	129,400
追加就業希望者	78,600	40.3	2,500	9,500	7,800	9,300	8,000	11,100	11,300	7,600
転職希望者	152,000	39.7	5,500	15,900	19,000	19,600	17,400	18,000	21,900	13,000
就業休止希望者	60,200	57.5	700	1,700	2,100	3,600	3,000	3,200	3,900	2,400
無業者 (就業希望の有無，求職活動の有無)	1,020,400	60.7	116,000	40,800	18,600	25,600	26,600	28,700	28,200	27,200
就業希望者	190,500	48.7	9,600	12,500	11,200	16,300	15,900	17,500	14,800	15,200
求職者	75,700	44.3	4,600	8,200	5,400	5,500	7,000	7,600	6,800	7,200
非求職者	113,600	51.4	4,900	4,300	5,700	10,800	8,900	9,900	8,000	8,000
非就業希望者	822,800	63.5	105,900	27,500	7,400	9,000	10,800	11,000	13,200	12,000
男										
有業者 (就業希望意識)	871,600	47.0	13,900	48,100	66,700	77,300	86,700	103,300	102,700	85,900
継続就業希望者	706,000	47.5	10,400	32,900	50,300	59,200	70,100	84,900	85,100	73,700
追加就業希望者	41,800	40.4	1,600	5,200	4,300	4,900	4,100	5,700	4,700	4,100
転職希望者	83,500	40.6	1,600	8,800	10,000	11,100	10,500	10,200	10,200	6,200
就業休止希望者	31,300	59.1	300	700	1,200	1,500	1,300	1,400	1,900	1,000
無業者 (就業希望の有無，求職活動の有無)	386,400	59.6	59,700	20,800	5,300	5,300	5,100	6,500	7,000	6,800
就業希望者	70,400	51.9	4,800	5,700	3,500	3,500	3,200	4,500	4,200	4,900
求職者	31,300	46.0	2,300	4,100	2,300	1,800	1,800	2,100	1,800	2,800
非求職者	38,400	56.4	2,400	1,600	1,200	1,700	1,400	2,400	2,400	2,100
非就業希望者	313,500	61.3	54,700	14,800	1,800	1,800	2,000	2,000	2,600	1,900
女										
有業者 (就業希望意識)	642,900	46.3	12,500	40,100	48,700	53,900	62,600	79,100	80,100	68,200
継続就業希望者	501,900	47.2	7,200	27,500	34,500	38,600	49,500	63,300	59,200	55,700
追加就業希望者	36,700	40.2	800	4,300	3,400	4,300	4,000	5,500	6,700	3,500
転職希望者	68,500	38.6	3,900	7,100	9,000	8,600	6,800	7,800	11,700	6,900
就業休止希望者	28,900	55.8	400	1,100	900	2,100	1,700	1,800	2,100	1,500
無業者 (就業希望の有無，求職活動の有無)	633,900	61.4	56,200	19,900	13,300	20,300	21,500	22,200	21,200	20,400
就業希望者	120,100	46.8	4,700	6,800	7,700	12,700	12,700	13,100	10,600	10,300
求職者	44,300	43.1	2,300	4,100	3,100	3,600	5,200	5,500	5,000	4,400
非求職者	75,200	48.8	2,400	2,600	4,600	9,100	7,500	7,500	5,600	5,900
非就業希望者	509,200	64.8	51,300	12,700	5,600	7,200	8,800	9,000	10,600	10,000

55 ~ 59	60 ~ 64	65 ~ 69	70 ~ 74	75 ~ 79	80 ~ 84	85歳以上
176,700	197,900	242,700	185,700	156,100	113,400	121,200
144,800	133,500	109,700	54,000	26,200	11,900	5,000
124,900	114,300	89,200	44,100	20,300	8,800	4,100
3,900	3,800	2,400	800	400	-	200
9,700	5,900	4,600	800	300	100	200
4,800	9,000	11,100	7,100	4,600	2,300	500
32,000	64,400	133,000	131,700	129,900	101,500	116,300
12,800	16,100	22,000	11,900	11,000	2,800	1,000
6,100	6,700	5,700	2,500	2,200	100	-
6,700	9,400	16,300	9,000	8,400	2,500	800
19,100	48,000	110,400	118,800	118,200	97,200	114,200
81,800	79,100	66,900	32,900	15,800	6,900	3,600
70,900	67,400	52,700	27,700	12,500	5,100	3,000
1,900	2,700	2,100	400	100	-	-
5,900	4,500	3,500	400	200	100	200
2,200	4,300	7,200	4,000	2,500	1,200	500
7,300	19,800	52,100	57,200	58,300	41,300	33,700
3,400	6,300	10,800	6,800	6,000	2,100	600
2,100	3,400	3,600	2,000	1,200	-	-
1,200	3,000	7,200	4,700	4,700	1,900	500
3,900	13,300	41,200	50,300	52,000	38,600	32,700
62,900	54,400	42,700	21,100	10,300	5,000	1,300
54,000	46,900	36,500	16,400	7,800	3,700	1,100
1,900	1,100	300	400	300	-	200
3,800	1,300	1,000	400	100	-	-
2,500	4,700	3,900	3,100	2,100	1,100	100
24,700	44,600	80,900	74,500	71,600	60,200	82,500
9,400	9,800	11,200	5,100	4,900	700	400
3,900	3,400	2,200	500	900	100	-
5,500	6,400	9,000	4,400	3,800	500	300
15,200	34,700	69,200	68,600	66,200	58,600	81,500

第4表 男女、年齢、従業上の地位・雇用形態、起業の有無別有業者数

従業上の地位・雇用形態 起業の有無	総数	自営業主		家族従業者	雇 用 者						
		うち 起業者	総数		会社などの役員		会社などの役員を除く雇用者				
					うち 起業者	総数	正規の職 員・従業員	非正規の職員・従業員 総数	パート		
男女 年齢											
総数	1,514,500	137,300	81,700	37,800	1,335,300	65,000	25,000	1,270,200	781,400	488,800	245,100
15～19歳	26,300	-	-	100	26,200	-	-	26,200	8,500	17,700	-
20～24	88,200	900	200	700	86,500	-	-	86,500	55,500	31,100	6,200
25～29	115,300	2,200	1,000	500	112,300	900	400	111,400	80,800	30,600	8,800
30～34	131,100	3,800	3,000	1,500	125,800	1,700	100	124,100	92,300	31,800	17,000
35～39	149,400	9,100	6,500	2,900	137,100	2,900	1,500	134,200	95,800	38,400	21,600
40～44	182,400	9,700	6,300	2,900	169,500	5,500	2,000	164,000	111,300	52,700	32,400
45～49	182,700	11,100	7,200	2,800	168,300	8,800	2,900	159,500	104,400	55,100	34,900
50～54	154,100	9,200	5,900	2,200	142,600	7,400	2,600	135,300	91,300	44,000	29,900
55～59	144,800	12,600	7,600	2,300	129,600	8,000	1,500	121,600	78,200	43,400	28,800
60～64	133,500	17,700	11,500	4,100	111,300	8,500	3,200	102,900	37,600	65,200	28,900
65～69	109,700	25,200	14,400	5,600	78,200	9,400	3,600	68,800	16,900	51,900	26,200
70～74	54,000	17,100	9,300	4,500	32,000	6,900	4,100	25,100	5,900	19,200	7,400
75歳以上	43,000	18,700	8,800	7,700	15,900	5,300	3,200	10,700	3,000	7,700	3,200
男	871,600	105,500	64,800	8,800	754,600	49,300	22,600	705,300	553,300	152,000	26,800
15～19歳	13,900	-	-	100	13,700	-	-	13,700	5,200	8,500	-
20～24	48,100	200	200	300	47,500	-	-	47,500	33,300	14,200	1,700
25～29	66,700	1,200	600	200	65,100	500	200	64,600	53,300	11,400	1,600
30～34	77,300	3,300	2,600	1,000	72,900	1,400	100	71,500	64,000	7,500	900
35～39	86,700	6,500	5,200	1,500	78,400	2,200	1,400	76,300	69,800	6,500	600
40～44	103,300	7,100	5,000	1,200	94,900	5,000	1,800	89,900	82,200	7,700	800
45～49	102,700	9,000	5,800	900	92,400	6,500	2,600	85,900	78,900	7,000	1,400
50～54	85,900	6,400	4,400	300	79,100	5,700	2,300	73,400	67,600	5,800	800
55～59	81,800	9,600	6,000	100	72,100	5,700	1,300	66,400	58,300	8,100	1,800
60～64	79,100	13,800	9,100	300	64,900	7,100	3,100	57,800	26,000	31,700	4,700
65～69	66,900	20,700	11,700	300	45,200	6,400	2,900	38,800	10,000	28,800	9,100
70～74	32,900	13,100	6,800	600	19,100	5,200	3,800	13,900	3,100	10,800	2,400
75歳以上	26,400	14,600	7,400	2,100	9,100	3,500	3,000	5,600	1,700	3,900	900
女	642,900	31,800	16,900	29,000	580,700	15,700	2,400	565,000	228,100	336,800	218,300
15～19歳	12,500	-	-	-	12,500	-	-	12,500	3,300	9,200	-
20～24	40,100	700	-	400	39,000	-	-	39,000	22,200	16,800	4,600
25～29	48,700	1,000	500	300	47,200	400	200	46,800	27,500	19,300	7,200
30～34	53,900	600	300	500	52,800	200	-	52,600	28,400	24,300	16,000
35～39	62,600	2,600	1,300	1,400	58,600	700	100	57,900	26,100	31,800	21,000
40～44	79,100	2,700	1,300	1,600	74,600	500	200	74,100	29,100	45,000	31,700
45～49	80,100	2,100	1,400	2,000	75,900	2,200	200	73,700	25,500	48,100	33,500
50～54	68,200	2,800	1,500	1,900	63,500	1,700	300	61,800	23,700	38,100	29,000
55～59	62,900	3,000	1,600	2,300	57,500	2,200	100	55,200	19,900	35,400	26,900
60～64	54,400	3,900	2,300	3,800	46,500	1,300	100	45,100	11,600	33,500	24,200
65～69	42,700	4,400	2,700	5,300	32,900	3,000	600	30,000	6,900	23,100	17,000
70～74	21,100	4,000	2,500	4,000	12,900	1,800	300	11,200	2,700	8,400	5,000
75歳以上	16,600	4,000	1,400	5,600	6,800	1,700	200	5,100	1,300	3,800	2,200

アルバイト	労働者派遣 事業所の派 遣社員	契約社員	嘱託	その他
83,700	33,300	67,700	28,700	30,300
16,600	400	500	-	200
18,800	1,900	2,800	100	1,300
8,200	4,200	6,900	1,000	1,600
4,100	4,000	4,200	700	1,700
3,300	2,800	5,800	1,600	3,400
3,300	4,500	8,800	1,600	2,100
3,500	6,800	4,500	2,600	2,900
2,200	3,500	4,800	1,900	1,800
3,800	1,500	5,900	1,500	1,900
5,300	2,100	14,200	10,400	4,400
9,100	800	7,100	4,900	3,900
4,500	700	1,900	1,800	2,900
1,100	100	300	600	2,400
41,200	15,200	37,600	17,800	13,500
7,500	400	500	-	100
8,500	1,100	2,000	-	900
4,500	2,100	2,300	200	700
1,500	2,200	1,600	300	1,000
1,300	900	2,200	500	1,100
1,200	1,500	3,900	300	100
700	2,600	1,100	400	800
400	1,500	2,200	200	800
1,900	700	2,400	600	700
2,600	1,300	11,100	9,200	2,800
6,700	600	6,300	4,300	1,900
3,600	300	1,500	1,500	1,300
800	100	300	400	1,300
42,500	18,100	30,200	10,900	16,900
9,000	-	-	-	100
10,200	800	800	100	400
3,700	2,100	4,600	800	900
2,600	1,900	2,600	400	700
2,000	1,900	3,500	1,100	2,300
2,000	3,000	4,900	1,400	2,000
2,700	4,200	3,400	2,200	2,100
1,800	2,000	2,600	1,800	1,000
1,900	800	3,600	900	1,200
2,700	700	3,100	1,300	1,600
2,400	300	800	600	2,000
900	400	400	200	1,500
300	-	-	100	1,100

第5表 男女，従業上の地位・雇用形態，就業希望意識，年間就業日数，週間就業時間別有業者数

年間就業日数 週間就業時間	総数	200日 未満	200～ 249日	35時間 未満	35～42 時間	43～45	46～48	49～59	60～64	65～74	75時間 以上	250～ 299日	35時間 未満	35～42 時間
総数	1,514,500	331,900	589,100	115,200	232,400	87,000	59,400	64,600	17,300	6,600	4,800	459,300	35,900	126,100
継続就業希望者	1,207,800	251,300	481,300	90,700	193,200	74,600	47,800	52,100	13,500	4,500	3,800	369,900	28,700	104,600
追加就業希望者	78,600	22,300	28,800	6,600	11,400	3,900	3,000	2,400	1,200	100	100	20,900	2,200	4,600
転職希望者	152,000	30,600	59,800	12,700	20,800	6,500	7,000	7,900	2,000	1,600	700	51,400	3,200	11,300
就業休止希望者	60,200	24,100	16,700	4,700	5,900	1,900	1,200	2,000	300	300	100	14,600	1,700	4,700
うち雇用者 1)	1,335,300	274,700	556,600	104,800	221,900	82,900	56,000	61,400	16,400	6,600	4,800	412,500	30,700	117,500
継続就業希望者	1,064,400	208,900	453,900	82,400	184,200	71,300	44,900	49,100	12,700	4,500	3,800	330,500	24,300	97,800
追加就業希望者	70,800	19,800	27,000	6,100	10,800	3,700	2,700	2,300	1,200	100	100	18,900	2,200	4,000
転職希望者	145,900	28,400	59,200	12,600	20,600	6,300	6,900	7,800	2,000	1,600	700	49,400	2,600	11,200
就業休止希望者	44,000	15,600	14,200	3,500	5,300	1,500	1,000	2,000	300	300	100	12,000	1,600	3,800
うち正規の職員・従業員	781,400	51,400	357,000	24,600	141,900	67,900	44,800	51,700	15,100	5,200	4,400	311,600	12,700	81,100
継続就業希望者	641,600	40,600	300,400	21,400	121,700	59,100	37,100	41,500	11,900	3,600	3,600	251,300	10,800	69,100
追加就業希望者	35,500	3,500	15,300	1,600	5,800	2,900	1,600	2,000	1,100	100	100	13,900	800	2,600
転職希望者	80,400	3,900	32,700	1,200	10,700	4,900	5,200	6,700	1,800	1,200	700	37,600	700	6,700
就業休止希望者	18,400	2,900	6,900	300	3,000	900	800	1,400	100	300	-	7,900	300	2,300
うち非正規の職員・従業員	488,800	213,800	182,800	79,000	68,900	13,100	9,600	9,100	1,000	1,300	300	75,100	16,900	29,700
継続就業希望者	365,100	160,500	138,300	60,000	52,100	10,600	6,600	7,100	500	900	100	55,600	12,400	22,400
追加就業希望者	32,900	16,100	10,800	4,400	4,600	700	800	300	100	-	-	4,400	1,400	1,300
転職希望者	64,500	24,400	26,300	11,300	9,900	1,400	1,800	1,100	300	400	-	11,400	1,900	4,500
就業休止希望者	22,500	11,600	6,800	3,300	2,000	500	200	600	100	-	100	3,200	1,100	1,200
男	871,600	134,600	338,800	29,600	130,100	60,800	43,900	49,300	14,100	5,900	3,900	305,300	12,800	68,100
継続就業希望者	706,000	100,200	280,700	22,700	111,200	52,700	35,500	39,900	11,000	4,200	3,000	251,700	10,800	58,600
追加就業希望者	41,800	8,500	15,600	1,900	5,400	2,500	2,600	1,900	1,000	100	100	12,800	800	2,200
転職希望者	83,500	11,300	32,500	3,200	9,600	4,900	4,900	6,100	1,700	1,300	600	32,300	900	4,600
就業休止希望者	31,300	12,800	8,400	1,700	3,500	700	600	1,300	200	200	100	7,100	400	2,100
うち雇用者 1)	754,600	99,600	319,600	25,500	123,300	58,100	41,300	46,900	13,400	5,900	3,900	272,700	11,300	62,100
継続就業希望者	610,700	74,200	264,200	19,200	105,500	50,300	33,400	37,600	10,400	4,200	3,000	223,700	9,300	53,700
追加就業希望者	36,800	7,200	14,500	1,900	4,900	2,300	2,300	1,800	1,000	100	100	11,000	800	1,800
転職希望者	80,400	10,200	32,200	3,200	9,500	4,800	4,800	6,100	1,700	1,300	600	31,400	900	4,600
就業休止希望者	20,800	7,100	7,300	1,100	3,000	700	600	1,300	200	200	100	5,600	400	1,600
うち正規の職員・従業員	553,300	33,500	253,400	12,700	91,400	51,200	34,800	41,300	12,400	4,900	3,500	221,700	7,200	46,500
継続就業希望者	456,800	26,300	213,700	10,800	79,600	44,700	28,800	33,100	9,800	3,500	2,700	181,700	6,200	40,600
追加就業希望者	23,500	2,100	10,600	800	3,600	1,800	1,500	1,500	1,000	100	100	8,800	400	1,600
転職希望者	58,000	2,800	23,600	800	6,100	4,300	3,600	5,400	1,400	1,100	600	26,400	400	3,100
就業休止希望者	11,000	1,900	4,300	100	1,900	400	600	1,100	-	200	-	4,200	200	900
うち非正規の職員・従業員	152,000	60,200	53,900	12,200	23,900	5,400	5,400	5,100	700	1,000	300	30,200	3,700	10,800
継続就業希望者	109,800	43,000	39,300	7,900	18,300	4,200	3,800	3,900	300	700	100	22,700	2,700	8,500
追加就業希望者	11,400	5,100	3,200	900	1,100	500	400	300	-	-	-	1,600	400	200
転職希望者	21,700	7,400	8,600	2,400	3,400	500	1,100	600	300	300	-	4,800	400	1,500
就業休止希望者	8,000	4,400	2,600	1,000	900	100	-	200	100	-	100	1,000	200	500
女	642,900	197,300	250,300	85,600	102,300	26,200	15,600	15,200	3,200	700	900	153,900	23,100	58,100
継続就業希望者	501,900	151,000	200,600	68,100	82,100	22,000	12,300	12,200	2,500	300	800	118,200	17,900	46,000
追加就業希望者	36,700	13,800	13,200	4,800	6,000	1,400	400	400	300	-	-	8,200	1,400	2,400
転職希望者	68,500	19,300	27,300	9,500	11,300	1,600	2,200	1,900	400	300	100	19,100	2,300	6,700
就業休止希望者	28,900	11,200	8,300	3,100	2,400	1,300	700	700	100	100	-	7,500	1,300	2,600
うち雇用者 1)	580,700	175,100	237,000	79,300	98,600	24,800	14,600	14,500	3,000	700	900	139,800	19,400	55,400
継続就業希望者	453,700	134,800	189,700	63,100	78,700	21,000	11,600	11,500	2,200	300	800	106,700	14,900	44,200
追加就業希望者	34,000	12,600	12,600	4,200	5,900	1,400	400	400	300	-	-	7,800	1,400	2,200
転職希望者	65,500	18,200	27,000	9,400	11,200	1,600	2,200	1,800	400	300	100	18,000	1,700	6,600
就業休止希望者	23,100	8,500	6,800	2,400	2,300	800	400	700	100	100	-	6,500	1,200	2,200
うち正規の職員・従業員	228,100	17,900	103,500	12,000	50,500	16,700	10,100	10,400	2,700	300	900	89,900	5,500	34,600
継続就業希望者	184,800	14,300	86,700	10,600	42,100	14,300	8,300	8,300	2,000	100	800	69,600	4,700	28,600
追加就業希望者	12,000	1,400	4,700	700	2,200	1,100	0	400	200	-	-	5,100	400	1,000
転職希望者	22,400	1,000	9,100	400	4,600	700	1,500	1,300	400	100	100	11,300	300	3,700
就業休止希望者	7,400	900	2,500	100	1,200	500	200	300	100	100	-	3,600	200	1,300
うち非正規の職員・従業員	336,800	153,600	128,900	66,800	45,000	7,800	4,100	4,000	300	400	-	45,000	13,200	18,900
継続就業希望者	255,300	117,500	99,000	52,100	33,800	6,300	2,800	3,200	200	200	-	32,900	9,700	14,000
追加就業希望者	21,600	11,000	7,600	3,500	3,400	200	300	-	100	-	-	2,700	1,000	1,100
転職希望者	42,800	17,000	17,800	9,000	6,500	900	600	500	-	200	-	6,600	1,400	2,900
就業休止希望者	14,500	7,200	4,300	2,200	1,100	300	200	400	-	-	-	2,200	900	700

						300 日									
43~45	46~48	49~59	60~64	65~74	75 時間 以上	以上	35 時間 未 滿	35 ~ 42 時 間	43~45	46~48	49~59	60~64	65~74	75 時間 以上	
64,300	77,200	98,100	34,500	15,900	6,700	114,400	13,400	16,200	8,000	13,100	24,300	15,500	12,600	10,700	
51,500	63,800	76,900	27,500	12,300	4,400	95,800	11,300	13,800	6,400	10,800	20,900	12,900	9,800	9,200	
3,000	3,600	5,000	900	1,000	700	5,400	700	900	500	500	1,400	500	700	200	
8,400	7,800	12,500	4,700	2,100	1,300	8,800	700	1,000	600	1,200	1,500	1,500	1,500	700	
1,400	1,700	3,100	1,100	500	300	4,000	600	200	400	600	500	600	600	500	
59,900	67,300	87,000	29,600	13,900	6,100	77,700	8,400	13,200	6,600	8,500	15,900	9,700	8,100	7,100	
47,500	55,000	67,400	23,500	10,500	4,100	63,500	6,900	11,100	5,200	6,700	13,100	7,700	6,400	6,100	
2,900	3,000	4,600	800	900	600	4,200	400	900	400	500	1,100	300	500	100	
8,100	7,600	12,200	4,300	2,100	1,200	7,800	600	1,000	600	1,100	1,400	1,400	1,000	700	
1,300	1,300	2,300	900	500	300	2,000	500	100	300	200	300	200	100	200	
48,200	53,000	73,100	25,600	12,200	5,400	54,500	3,400	9,100	4,500	5,200	12,700	7,100	5,700	6,500	
38,100	43,500	56,700	20,000	9,000	3,800	45,200	3,100	7,600	4,000	4,200	10,400	5,500	4,500	5,600	
2,500	1,900	4,100	800	800	400	2,400	-	300	200	500	700	200	400	100	
6,500	6,400	10,200	4,000	2,000	1,100	6,000	300	1,000	300	500	1,400	1,300	700	600	
1,100	1,000	1,700	800	500	200	600	-	100	-	-	200	100	-	200	
8,900	7,100	8,800	2,300	1,000	400	10,700	4,400	1,900	1,000	1,500	600	400	600	200	
6,900	4,800	6,200	1,800	900	200	7,400	3,200	1,600	300	800	400	400	500	100	
400	700	300	-	-	200	1,100	400	300	200	-	200	-	-	-	
1,500	1,200	1,900	300	100	100	1,400	400	-	300	600	-	-	-	100	
200	300	200	100	-	-	800	500	-	100	100	-	-	100	-	
42,400	57,200	78,100	27,000	13,500	5,900	81,100	6,500	10,200	5,000	10,100	19,000	13,200	8,400	8,300	
35,600	48,800	61,700	21,800	10,300	3,900	67,400	5,300	8,300	4,400	8,700	15,900	10,900	6,200	7,200	
1,200	2,400	3,900	800	1,000	500	4,300	600	800	100	300	1,300	500	600	100	
5,200	4,800	10,000	3,800	1,700	1,300	6,800	500	800	400	700	1,400	1,300	1,000	600	
300	1,000	2,100	400	500	200	2,500	100	200	100	300	300	600	500	400	
39,500	49,300	69,700	23,100	11,700	5,400	54,900	4,000	8,400	4,100	6,300	13,000	8,200	5,300	5,600	
32,900	42,000	54,500	18,700	8,600	3,700	44,200	3,100	6,600	3,600	5,200	10,300	6,300	4,000	4,900	
1,100	1,900	3,500	700	900	400	3,400	400	800	100	300	1,100	300	400	-	
5,000	4,600	9,900	3,500	1,700	1,200	6,300	500	800	400	700	1,300	1,300	800	600	
300	700	1,600	200	500	200	800	-	100	-	100	300	200	-	100	
32,400	39,000	60,400	20,100	10,700	5,100	39,700	1,600	5,700	3,200	3,700	10,200	6,100	4,000	5,100	
27,100	33,000	47,200	16,200	7,800	3,400	32,100	1,300	4,500	3,000	3,000	8,100	4,600	3,100	4,500	
800	1,100	3,000	600	800	400	1,800	-	200	-	300	700	200	300	-	
4,200	4,300	8,500	3,100	1,700	1,100	5,100	300	800	200	400	1,300	1,200	500	600	
300	500	1,500	100	500	200	500	-	100	-	-	200	100	-	100	
4,700	3,600	5,100	1,600	400	300	5,300	1,900	1,100	400	900	400	200	-	100	
3,600	2,800	3,500	1,200	400	200	3,500	1,300	800	100	600	200	200	-	100	
300	400	300	-	-	-	1,000	400	300	100	-	200	-	-	-	
800	300	1,200	300	-	100	800	200	-	200	300	-	-	-	-	
-	100	-	100	-	-	-	-	-	-	-	-	-	-	-	
21,900	20,100	20,000	7,500	2,400	800	33,300	6,900	6,000	3,000	3,000	5,300	2,300	4,200	2,400	
15,900	15,000	15,200	5,700	2,000	500	28,400	6,000	5,500	2,000	2,100	5,000	2,000	3,500	2,000	
1,800	1,200	1,100	100	-	200	1,100	200	100	400	100	100	-	100	100	
3,200	3,000	2,500	900	500	-	2,100	200	300	200	400	100	200	500	100	
1,100	700	1,000	700	-	100	1,500	500	-	300	300	200	-	100	100	
20,400	17,900	17,300	6,500	2,300	700	22,900	4,400	4,800	2,500	2,200	2,900	1,500	2,800	1,500	
14,600	13,100	12,900	4,800	1,900	400	19,400	3,800	4,500	1,600	1,500	2,800	1,400	2,400	1,200	
1,800	1,100	1,100	100	-	200	800	-	100	300	100	-	-	100	100	
3,100	3,000	2,400	800	400	-	1,600	100	200	200	400	100	100	200	100	
900	600	700	700	-	100	1,100	500	-	300	100	-	-	100	100	
15,800	14,000	12,700	5,400	1,500	400	14,800	1,800	3,400	1,400	1,500	2,500	1,000	1,700	1,300	
11,000	10,500	9,500	3,700	1,200	400	13,100	1,800	3,100	1,100	1,300	2,300	900	1,400	1,100	
1,700	800	1,100	100	-	-	700	-	100	200	100	-	-	100	100	
2,300	2,100	1,700	800	300	-	900	-	200	100	100	100	100	200	-	
700	500	300	700	-	-	100	-	-	-	-	-	-	-	100	
4,200	3,500	3,700	700	700	200	5,500	2,500	800	500	600	200	200	600	100	
3,300	2,100	2,700	700	600	-	3,900	1,900	800	200	200	200	200	500	-	
100	300	-	-	-	200	100	-	-	100	-	-	-	-	-	
600	900	600	-	100	-	600	100	-	100	300	-	-	-	100	
200	200	200	-	-	-	800	500	-	100	100	-	-	100	-	

第 6 表 男女、産業、年齢別有業者数

男女 産業	年齢	総 数	平均年齢	15～19歳	20～24	25～29	30～34	35～39	40～44	45～49	50～54
総数		1,514,500	46.7	26,300	88,200	115,300	131,100	149,400	182,400	182,700	154,100
農業、林業		76,600	58.6	300	2,800	2,400	3,400	5,100	4,500	3,800	5,100
漁業		2,600	47.9	100	600	100	-	100	100	100	300
鉱業、採石業、砂利採取業		300	46.1	-	-	-	100	-	-	-	200
建設業		119,500	49.7	1,100	4,500	5,500	7,400	11,600	15,500	15,500	11,900
製造業		330,700	44.0	5,000	19,300	33,700	33,500	37,100	41,800	44,200	37,400
電気・ガス・熱供給・水道業		9,700	47.6	200	200	300	400	700	2,400	1,100	1,700
情報通信業		31,100	41.1	-	2,400	3,600	3,700	4,900	4,400	4,700	2,700
運輸業、郵便業		81,200	47.9	700	3,400	3,800	5,300	10,200	9,900	12,000	8,800
卸売業、小売業		210,400	46.7	6,300	15,800	13,400	17,200	19,600	22,000	24,400	20,900
金融業、保険業		27,000	46.5	-	800	2,700	2,000	2,400	2,600	4,800	4,500
不動産業、物品賃貸業		20,200	51.6	-	1,300	800	2,000	1,800	1,600	2,200	1,700
学術研究、専門・技術サービス業		60,000	46.9	300	2,400	3,300	5,700	4,100	8,600	10,900	7,600
宿泊業、飲食サービス業		75,500	43.8	8,200	8,100	5,600	4,400	4,200	9,400	6,600	5,400
生活関連サービス業、娯楽業		59,500	47.3	1,500	4,000	6,000	5,200	4,700	5,500	5,200	4,500
教育、学習支援業		69,600	44.0	400	4,800	6,200	7,100	7,800	10,000	7,700	8,200
医療、福祉		152,200	44.7	600	9,100	15,000	17,600	16,200	21,400	17,400	14,100
複合サービス事業		12,500	44.8	400	600	600	1,200	1,800	1,300	1,900	1,100
サービス業（他に分類されないもの）		81,400	50.8	600	2,900	4,700	5,800	7,000	8,100	8,200	8,200
公務（他に分類されるものを除く）		51,300	43.6	-	3,700	4,000	5,800	5,500	7,800	7,100	6,700
分類不能の産業		43,000	48.6	700	1,500	3,700	3,200	4,500	5,500	5,000	3,100
男		871,600	47.0	13,900	48,100	66,700	77,300	86,700	103,300	102,700	85,900
農業、林業		48,100	58.2	300	2,100	1,500	2,700	3,200	2,800	1,900	3,400
漁業		2,100	47.3	100	600	-	-	100	100	100	100
鉱業、採石業、砂利採取業		200	42.8	-	-	-	100	-	-	-	100
建設業		100,900	49.7	1,100	4,100	4,900	6,200	9,100	12,200	13,100	10,200
製造業		235,000	43.4	3,800	14,100	26,700	25,500	25,600	30,500	29,400	26,600
電気・ガス・熱供給・水道業		8,100	47.5	200	200	300	400	700	2,200	500	1,100
情報通信業		23,800	41.4	-	2,000	2,600	2,400	3,900	3,200	4,000	2,000
運輸業、郵便業		64,400	48.3	300	2,600	2,500	4,500	8,100	8,100	9,400	6,700
卸売業、小売業		97,400	47.6	2,100	6,600	5,500	9,600	8,900	10,600	10,800	8,000
金融業、保険業		11,200	48.9	-	400	900	300	1,000	700	1,900	2,500
不動産業、物品賃貸業		11,500	53.2	-	600	600	1,100	800	600	1,300	1,000
学術研究、専門・技術サービス業		39,200	47.6	300	1,200	2,000	3,800	2,800	5,200	7,100	5,000
宿泊業、飲食サービス業		24,800	42.2	4,000	2,800	2,200	900	700	2,900	2,500	1,600
生活関連サービス業、娯楽業		22,200	46.8	700	1,400	2,900	1,800	1,900	2,400	1,400	1,400
教育、学習支援業		28,100	45.0	100	1,100	2,200	3,800	3,400	3,500	2,700	2,900
医療、福祉		36,100	46.0	100	2,100	3,600	4,300	3,800	4,700	3,700	1,400
複合サービス事業		7,200	44.7	-	300	200	500	1,500	900	1,600	700
サービス業（他に分類されないもの）		51,700	50.9	400	1,900	3,700	3,900	4,700	4,700	4,300	4,900
公務（他に分類されるものを除く）		36,400	43.8	-	2,900	2,400	3,900	4,500	5,200	4,400	4,600
分類不能の産業		23,200	49.2	300	1,200	1,900	1,600	2,000	2,800	2,600	1,800
女		642,900	46.3	12,500	40,100	48,700	53,900	62,600	79,100	80,100	68,200
農業、林業		28,500	59.4	-	800	900	700	1,900	1,600	1,800	1,800
漁業		500	50.3	-	-	100	-	-	-	-	200
鉱業、採石業、砂利採取業		100	53.0	-	-	-	-	-	-	-	100
建設業		18,600	49.8	-	400	600	1,200	2,600	3,300	2,400	1,700
製造業		95,700	45.6	1,100	5,200	7,000	8,000	11,500	11,300	14,800	10,800
電気・ガス・熱供給・水道業		1,600	48.6	-	-	-	-	-	200	600	500
情報通信業		7,300	40.2	-	400	1,100	1,300	1,100	1,200	600	700
運輸業、郵便業		16,800	46.1	400	800	1,200	900	2,100	1,800	2,600	2,200
卸売業、小売業		113,000	46.0	4,200	9,300	7,900	7,600	10,600	11,300	13,600	12,900
金融業、保険業		15,800	44.9	-	400	1,700	1,700	1,400	1,900	2,900	2,000
不動産業、物品賃貸業		8,700	49.5	-	700	200	900	1,000	1,000	900	700
学術研究、専門・技術サービス業		20,800	45.6	-	1,200	1,300	1,900	1,300	3,300	3,700	2,600
宿泊業、飲食サービス業		50,800	44.6	4,200	5,300	3,300	3,500	3,500	6,500	4,100	3,800
生活関連サービス業、娯楽業		37,300	47.7	800	2,700	3,100	3,400	2,800	3,200	3,800	3,100
教育、学習支援業		41,500	43.3	300	3,600	4,000	3,300	4,400	6,500	5,100	5,400
医療、福祉		116,100	44.3	400	7,100	11,300	13,300	12,400	16,700	13,700	12,600
複合サービス事業		5,300	45.0	400	300	400	700	300	400	300	400
サービス業（他に分類されないもの）		29,700	50.6	200	1,000	1,000	2,000	2,300	3,400	3,900	3,300
公務（他に分類されるものを除く）		15,000	43.1	-	800	1,600	1,900	900	2,600	2,600	2,100
分類不能の産業		19,900	47.9	400	200	1,800	1,700	2,500	2,700	2,400	1,300

55 ~ 59	60 ~ 64	65 ~ 69	70 ~ 74	75歳以上
144,800	133,500	109,700	54,000	43,000
3,700	9,400	14,000	8,800	13,200
500	100	200	-	300
-	-	-	-	-
10,600	12,800	14,100	5,900	3,200
32,500	24,200	13,400	5,400	3,200
1,100	1,300	-	300	-
2,200	1,800	500	100	-
9,300	8,300	6,400	2,300	800
20,400	20,400	14,100	8,200	7,600
3,300	2,500	700	500	200
1,700	2,300	1,800	1,400	1,800
6,600	5,300	2,900	1,300	1,000
5,000	6,100	6,700	3,400	2,500
5,700	5,400	5,500	3,500	2,700
9,600	4,500	2,300	600	400
14,600	12,400	9,400	3,000	1,500
2,100	1,100	300	100	-
7,600	8,000	11,800	6,200	2,200
4,800	4,400	1,400	200	-
3,500	3,100	3,900	2,900	2,400
81,800	79,100	66,900	32,900	26,400
2,000	5,200	8,800	5,100	9,100
400	100	200	-	300
-	-	-	-	-
9,300	11,100	12,700	4,500	2,400
22,100	17,100	8,200	3,300	2,000
1,000	1,200	-	300	-
1,600	1,600	400	100	-
7,400	6,900	5,500	2,000	600
9,500	9,800	6,900	4,900	4,200
1,500	1,400	300	300	200
900	1,400	1,300	800	1,200
4,200	3,500	2,200	1,100	700
1,200	1,900	1,900	1,200	1,000
1,700	1,800	2,400	1,400	1,000
4,800	1,900	1,400	300	100
3,500	3,700	3,500	1,100	600
800	600	100	-	-
4,000	4,900	8,100	4,900	1,400
4,200	3,000	1,000	200	-
2,000	1,800	2,200	1,500	1,500
62,900	54,400	42,700	21,100	16,600
1,700	4,300	5,300	3,700	4,100
200	-	100	-	-
-	-	-	-	-
1,300	1,700	1,400	1,400	800
10,400	7,000	5,200	2,100	1,200
100	100	-	-	-
700	200	100	-	-
1,900	1,400	900	400	200
10,900	10,600	7,200	3,400	3,400
1,800	1,200	400	200	-
700	900	500	600	600
2,400	1,800	700	200	300
3,800	4,200	4,900	2,200	1,500
4,000	3,500	3,100	2,000	1,700
4,800	2,600	900	300	200
11,200	8,700	5,900	1,900	900
1,400	400	200	100	-
3,600	3,100	3,700	1,300	800
600	1,400	400	-	-
1,500	1,300	1,700	1,400	900

第7表 男女，職業，年齢別有業者数

男女 職業	年齢	総数	平均年齢	15～19歳	20～24	25～29	30～34	35～39	40～44	45～49	50～54	55～59
総数		1,514,500	46.7	26,300	88,200	115,300	131,100	149,400	182,400	182,700	154,100	144,800
管理的職業従事者		31,700	58.1	-	-	400	700	600	2,800	3,800	3,700	5,500
専門的・技術的職業従事者		231,500	43.5	700	12,200	24,200	28,900	27,400	32,900	29,100	25,200	22,800
事務従事者		276,600	45.6	2,900	12,700	22,300	21,000	27,600	42,500	43,500	31,600	29,700
販売従事者		153,300	45.6	6,700	10,200	11,800	14,300	14,500	14,500	18,200	16,300	14,500
サービス職業従事者		167,300	45.6	7,400	15,000	12,900	14,400	13,300	18,800	15,700	14,900	12,800
保安職業従事者		26,700	45.4	200	2,700	1,800	3,400	2,300	3,100	1,800	2,700	3,000
農林漁業従事者		77,600	58.7	100	2,900	2,500	3,900	4,800	4,300	3,700	4,800	4,500
生産工程従事者		278,200	44.2	4,300	21,500	25,400	27,500	32,600	34,000	33,100	29,200	23,900
輸送・機械運転従事者		58,400	50.5	500	1,500	1,700	2,900	5,300	7,800	8,900	6,500	6,500
建設・採掘従事者		71,900	48.9	1,000	3,500	4,100	4,000	7,300	8,600	9,600	6,500	6,600
運搬・清掃・包装等従事者		101,000	50.1	1,700	4,600	4,700	7,200	10,000	7,600	11,000	9,400	11,300
分類不能の職業		40,200	49.1	700	1,300	3,500	2,900	3,700	5,400	4,200	3,200	3,500
男		871,600	47.0	13,900	48,100	66,700	77,300	86,700	103,300	102,700	85,900	81,800
管理的職業従事者		27,200	57.4	-	-	400	700	400	2,600	3,200	3,400	5,100
専門的・技術的職業従事者		128,000	44.3	400	5,000	13,800	15,500	14,700	16,100	17,900	13,400	12,900
事務従事者		110,500	47.3	200	3,100	7,700	8,000	10,100	16,500	17,100	14,800	12,700
販売従事者		79,000	46.1	2,600	4,100	5,800	7,900	7,700	9,700	8,900	8,000	7,400
サービス職業従事者		46,100	43.5	3,700	5,400	4,600	3,900	3,000	4,700	3,400	3,300	2,200
保安職業従事者		24,400	45.6	200	2,700	1,700	2,900	2,200	2,400	1,400	2,400	2,800
農林漁業従事者		50,900	57.9	100	2,400	1,400	3,300	3,500	3,200	2,100	2,900	2,600
生産工程従事者		203,000	43.4	3,600	16,300	20,100	22,400	24,000	25,900	23,600	19,700	16,100
輸送・機械運転従事者		56,700	50.6	500	1,500	1,500	2,900	5,300	7,400	8,400	6,300	6,400
建設・採掘従事者		69,900	48.8	1,000	3,500	4,000	3,900	7,300	8,400	9,300	6,200	6,500
運搬・清掃・包装等従事者		53,800	48.7	1,100	2,900	3,700	4,300	6,600	3,700	5,300	3,600	5,000
分類不能の職業		22,100	49.3	300	1,000	1,900	1,600	1,900	2,700	2,100	1,800	2,000
女		642,900	46.3	12,500	40,100	48,700	53,900	62,600	79,100	80,100	68,200	62,900
管理的職業従事者		4,500	62.2	-	-	-	-	200	200	600	300	400
専門的・技術的職業従事者		103,500	42.5	300	7,200	10,400	13,300	12,600	16,800	11,200	11,800	9,900
事務従事者		166,100	44.5	2,700	9,600	14,600	13,000	17,600	26,000	26,400	16,700	17,100
販売従事者		74,300	45.1	4,100	6,000	6,100	6,400	6,800	4,800	9,300	8,400	7,000
サービス職業従事者		121,300	46.5	3,700	9,600	8,300	10,400	10,200	14,100	12,300	11,600	10,500
保安職業従事者		2,400	43.0	-	-	100	500	100	600	500	300	200
農林漁業従事者		26,700	60.2	-	500	1,100	600	1,300	1,100	1,600	1,900	1,900
生産工程従事者		75,200	46.5	700	5,300	5,300	5,100	8,700	8,100	9,600	9,600	7,800
輸送・機械運転従事者		1,700	48.4	-	-	200	-	-	500	500	200	100
建設・採掘従事者		2,000	53.2	-	-	100	100	-	200	300	300	100
運搬・清掃・包装等従事者		47,200	51.6	600	1,700	1,000	3,000	3,400	3,900	5,700	5,800	6,300
分類不能の職業		18,100	48.8	400	200	1,600	1,400	1,700	2,700	2,100	1,300	1,600

60 ~ 64	65 ~ 69	70 ~ 74	75歳以上
---------	---------	---------	-------

133,500	109,700	54,000	43,000
4,500	4,000	3,300	2,400
16,100	6,800	2,900	2,300
22,500	10,600	5,800	3,800
13,100	8,800	4,700	5,700
14,500	15,300	7,800	4,500
2,200	2,000	1,400	200
9,800	14,000	8,800	13,300
21,400	14,800	5,900	4,400
5,900	7,600	2,700	400
7,100	9,000	2,500	1,900
13,300	12,900	5,400	1,800
2,800	3,900	2,800	2,400
79,100	66,900	32,900	26,400
4,000	3,000	2,600	1,900
10,000	4,000	2,500	1,600
11,500	5,900	2,200	700
7,200	4,000	2,700	3,100
3,200	4,800	2,400	1,400
2,000	2,000	1,400	200
5,900	8,900	5,300	9,300
14,800	8,900	4,400	3,300
5,800	7,600	2,600	400
6,800	8,500	2,500	1,900
6,200	7,200	3,100	1,000
1,700	2,200	1,300	1,500
54,400	42,700	21,100	16,600
600	1,000	700	500
6,100	2,800	400	700
11,000	4,800	3,600	3,100
6,000	4,800	2,000	2,700
11,300	10,500	5,400	3,100
200	-	-	-
3,900	5,100	3,600	4,000
6,700	5,900	1,500	1,000
200	-	100	-
300	500	-	-
7,100	5,600	2,300	700
1,100	1,600	1,500	900

第 8 表 男女，年齢，就業希望意識，就業時間希望，求職活動の有無別有業者数

男女 年齢	就業希望意識 就業時間希望 求職活動の有無	総 数	継続就業 希望者		追加就業 希望者				転 職 希望者				
			う ち 増やしたい	う ち 減らしたい	う ち 増やしたい	う ち うち求職者	う ち 減らしたい	う ち うち求職者	う ち 増やしたい	う ち うち求職者			
総数		1,514,500	1,207,800	84,500	205,700	78,600	23,400	12,700	17,000	4,000	152,000	28,300	16,500
15～19 歳		26,300	17,600	2,600	1,400	2,500	800	700	-	-	5,500	2,700	2,300
20～24		88,200	60,500	4,400	11,200	9,500	2,900	1,500	800	300	15,900	3,900	2,400
25～29		115,300	84,800	6,400	15,800	7,800	1,400	1,000	2,700	800	19,000	3,600	2,000
30～34		131,100	97,800	9,500	21,200	9,300	2,800	1,200	2,300	400	19,600	3,000	1,700
35～39		149,400	119,600	11,600	19,300	8,000	2,000	900	1,100	500	17,400	3,200	2,300
40～44		182,400	148,200	13,000	27,700	11,100	3,300	2,100	3,100	400	18,000	4,600	1,900
45～49		182,700	144,300	11,800	24,700	11,300	3,500	1,800	3,100	600	21,900	3,200	2,200
50～54		154,100	129,400	8,300	19,800	7,600	3,500	1,600	1,000	-	13,000	1,200	600
55～59		144,800	124,900	6,400	20,400	3,900	1,400	900	1,400	500	9,700	1,800	1,000
60～64		133,500	114,300	4,300	17,800	3,800	900	600	800	300	5,900	1,000	100
65～69		109,700	89,200	3,800	13,500	2,400	600	100	500	200	4,600	100	-
70～74		54,000	44,100	1,600	6,800	800	200	100	-	-	800	100	-
75 歳以上		43,000	33,200	900	6,000	500	100	100	200	-	600	-	-
男		871,600	706,000	35,100	132,000	41,800	10,100	5,300	11,100	2,900	83,500	10,800	5,400
15～19 歳		13,900	10,400	1,600	700	1,600	500	300	-	-	1,600	700	500
20～24		48,100	32,900	2,000	6,600	5,200	1,500	500	500	300	8,800	1,900	1,200
25～29		66,700	50,300	3,900	9,500	4,300	500	500	2,000	700	10,000	1,200	200
30～34		77,300	59,200	3,600	13,200	4,900	1,000	300	1,800	400	11,100	1,000	700
35～39		86,700	70,100	4,700	12,200	4,100	800	500	600	-	10,500	1,700	900
40～44		103,300	84,900	4,200	19,800	5,700	1,600	1,000	2,000	400	10,200	1,500	600
45～49		102,700	85,100	4,000	17,000	4,700	1,000	500	1,700	400	10,200	600	400
50～54		85,900	73,700	3,100	12,700	4,100	1,100	600	700	-	6,200	200	200
55～59		81,800	70,900	2,400	12,600	1,900	800	500	700	300	5,900	1,100	500
60～64		79,100	67,400	2,000	11,700	2,700	500	400	400	100	4,500	700	100
65～69		66,900	52,700	2,300	7,900	2,100	400	-	500	200	3,500	100	-
70～74		32,900	27,700	900	4,000	400	200	100	-	-	400	-	-
75 歳以上		26,400	20,700	400	4,000	100	100	100	-	-	500	-	-
女		642,900	501,900	49,400	73,700	36,700	13,400	7,300	6,000	1,100	68,500	17,500	11,200
15～19 歳		12,500	7,200	1,000	700	800	300	300	-	-	3,900	2,000	1,800
20～24		40,100	27,500	2,400	4,600	4,300	1,400	1,000	300	-	7,100	2,000	1,200
25～29		48,700	34,500	2,500	6,300	3,400	900	600	700	100	9,000	2,300	1,700
30～34		53,900	38,600	5,900	8,000	4,300	1,800	800	500	-	8,600	2,000	1,000
35～39		62,600	49,500	7,000	7,100	4,000	1,200	400	600	500	6,800	1,500	1,400
40～44		79,100	63,300	8,700	7,900	5,500	1,700	1,100	1,100	-	7,800	3,100	1,300
45～49		80,100	59,200	7,800	7,700	6,700	2,500	1,400	1,300	100	11,700	2,500	1,900
50～54		68,200	55,700	5,300	7,000	3,500	2,400	1,000	200	-	6,900	1,000	500
55～59		62,900	54,000	4,100	7,900	1,900	600	400	700	200	3,800	700	500
60～64		54,400	46,900	2,300	6,100	1,100	400	200	400	200	1,300	300	-
65～69		42,700	36,500	1,400	5,600	300	200	100	-	-	1,000	-	-
70～74		21,100	16,400	700	2,800	400	-	-	-	-	400	100	-
75 歳以上		16,600	12,600	500	2,000	400	-	-	200	-	100	-	-

		就業休止 希望者
うち 減らしたい	うち求職者	

56,700	16,700	60,200
100	-	700
5,100	1,300	1,700
5,500	2,500	2,100
8,800	3,800	3,600
7,400	2,300	3,000
6,900	1,600	3,200
9,100	2,600	3,900
5,100	900	2,400
3,400	800	4,800
2,800	500	9,000
2,200	500	11,100
200	-	7,100
-	-	7,400
35,700	11,700	31,300
-	-	300
2,900	700	700
3,800	2,000	1,200
5,700	2,500	1,500
4,800	1,800	1,300
5,300	1,000	1,400
4,800	1,500	1,900
2,700	400	1,000
1,700	600	2,200
2,200	500	4,300
1,700	500	7,200
100	-	4,000
-	-	4,200
21,000	5,100	28,900
100	-	400
2,200	500	1,100
1,700	400	900
3,100	1,300	2,100
2,600	400	1,700
1,700	600	1,800
4,200	1,100	2,100
2,400	500	1,500
1,700	200	2,500
600	-	4,700
500	-	3,900
100	-	3,100
-	-	3,200

第 9 表 男女，求職活動の有無，年齢，転職希望理由別転職希望者数（有業者）

男女 求職活動の有無 年齢	転職希望理由	総数	一時的に ついでに 仕事だから	収入が 少ない	事業不振や 先行き不安	定年又は 雇用契約の 満了に 備えて	時間的・ 肉体的に 負担が 大きい	知識や 技能を 生かしたい	余暇を 増やしたい	家事の都合	その他
総数		152,000	14,100	46,300	13,000	6,000	39,300	8,000	4,600	2,400	17,200
15～24歳		21,400	5,300	5,800	1,400	200	3,500	1,100	900	100	2,900
25～34歳		38,700	3,800	13,600	2,800	700	9,900	1,800	1,300	500	3,900
35～44歳		35,400	1,600	12,700	3,500	800	9,800	2,200	700	500	3,600
45～54歳		35,000	2,200	9,000	3,800	1,700	10,100	2,300	900	800	4,000
55～64歳		15,600	600	3,900	1,100	2,000	4,600	600	600	300	1,600
65歳以上		6,000	600	1,300	500	500	1,400	-	200	100	1,000
うち求職者		61,400	7,200	20,600	5,500	2,900	11,600	5,500	1,200	900	6,000
15～24歳		9,800	2,900	3,100	400	200	800	900	200	100	1,200
25～34歳		18,700	2,100	6,400	1,500	700	4,400	1,300	400	100	1,900
35～44歳		13,500	900	5,700	1,200	300	2,800	1,300	100	200	1,000
45～54歳		13,000	900	3,900	1,800	800	2,200	1,700	100	200	1,400
55～64歳		5,100	100	1,300	400	800	1,200	400	300	100	500
65歳以上		1,400	400	200	300	200	200	-	100	100	-
男		83,500	7,500	24,200	8,500	4,200	22,200	4,200	2,200	300	9,200
15～24歳		10,400	3,300	2,300	900	200	1,400	400	200	-	1,500
25～34歳		21,100	1,600	6,500	1,800	600	6,400	700	900	-	2,600
35～44歳		20,700	800	7,100	2,200	200	6,500	1,200	400	-	2,300
45～54歳		16,400	1,300	4,600	2,400	1,100	4,200	1,300	200	100	1,200
55～64歳		10,400	300	2,800	800	1,600	2,900	600	300	100	900
65歳以上		4,400	300	900	400	500	800	-	200	100	700
うち求職者		33,900	4,500	9,900	3,700	2,000	7,200	2,400	700	100	3,500
15～24歳		4,700	2,000	900	200	200	-	400	-	-	1,000
25～34歳		10,600	1,000	3,300	800	600	3,300	200	100	-	1,300
35～44歳		7,600	800	3,200	800	-	1,600	500	100	-	600
45～54歳		5,900	400	1,600	1,200	400	1,100	900	100	-	300
55～64歳		3,800	-	800	400	600	900	400	300	-	300
65歳以上		1,300	200	200	300	200	200	-	100	100	-
女		68,500	6,600	22,100	4,500	1,700	17,100	3,800	2,400	2,100	8,000
15～24歳		11,000	2,000	3,400	400	-	2,100	700	700	100	1,400
25～34歳		17,600	2,200	7,100	1,100	100	3,500	1,100	400	500	1,300
35～44歳		14,600	800	5,500	1,200	600	3,400	1,000	300	500	1,300
45～54歳		18,600	1,000	4,400	1,400	700	5,900	1,000	700	700	2,900
55～64歳		5,200	300	1,200	300	400	1,600	-	300	200	800
65歳以上		1,600	200	400	100	-	600	-	-	-	300
うち求職者		27,500	2,800	10,700	1,800	900	4,400	3,200	500	800	2,500
15～24歳		5,100	900	2,200	100	-	800	500	200	100	300
25～34歳		8,000	1,100	3,100	700	100	1,100	1,000	300	100	500
35～44歳		5,800	100	2,500	400	300	1,100	800	-	200	500
45～54歳		7,100	500	2,400	500	400	1,100	900	-	200	1,100
55～64歳		1,300	100	500	-	100	300	-	-	100	200
65歳以上		100	100	-	-	-	-	-	-	-	-

第10表 男女、年齢、就業異動・過去1年以内の就業異動別15歳以上人口

就業異動 過去1年以内の就業異動	(就業異動)					(過去1年以内の就業異動)				
	総数	入職就業者	転職就業者	離職 非就業者	就業 未経験者	継続就業者	転職者	離職者	新規就業者	継続 非就業者
男女 年齢										
総数	2,534,800	700,900	793,800	709,400	294,800	1,344,800	67,300	61,100	75,500	948,200
15～19歳	142,300	22,000	3,900	1,900	112,700	11,900	2,300	300	11,700	114,800
20～24	129,000	65,200	22,400	8,400	31,800	58,500	9,600	3,800	19,000	36,400
25～29	133,900	69,400	44,300	11,900	6,500	99,800	7,300	4,700	5,900	13,900
30～34	156,800	63,400	66,600	21,800	3,400	116,300	7,500	5,500	5,400	19,700
35～39	176,000	63,600	84,000	23,200	3,300	130,500	7,900	5,400	7,500	21,300
40～44	211,000	80,300	100,100	24,300	4,200	166,200	6,900	3,900	6,000	24,600
45～49	210,900	77,100	103,500	25,000	3,000	166,800	8,300	4,700	4,600	23,400
50～54	181,300	64,100	88,100	23,500	3,500	143,100	5,300	2,800	3,300	24,200
55～59	176,700	59,900	83,500	27,000	4,800	136,300	3,300	4,300	2,700	27,700
60～64	197,900	47,900	84,900	57,800	6,300	121,800	4,900	7,900	4,500	56,200
65～69	242,700	40,000	66,600	117,800	13,400	102,000	3,200	9,600	2,600	122,400
70～74	185,700	23,000	29,600	113,000	16,400	50,800	700	4,200	1,100	126,000
75～79	156,100	15,200	10,200	103,500	23,500	24,800	-	2,200	700	125,700
80～84	113,400	7,400	3,800	74,700	24,000	11,100	-	1,000	400	98,500
85歳以上	121,200	2,400	2,400	75,600	38,000	5,000	-	900	-	113,400
男	1,258,100	452,500	407,500	280,300	100,900	792,500	31,700	24,000	32,600	358,600
15～19歳	73,600	11,500	2,100	700	58,500	5,500	1,100	300	6,900	59,200
20～24	68,900	37,800	9,900	3,500	17,200	33,400	4,100	1,000	9,800	19,700
25～29	71,900	43,200	22,700	3,200	2,100	59,900	2,900	1,300	2,600	3,900
30～34	82,600	40,200	36,400	3,800	1,500	69,500	5,100	1,100	1,700	4,200
35～39	91,900	42,300	43,300	4,100	1,100	79,400	3,600	1,400	1,300	3,800
40～44	109,800	55,000	47,200	5,000	1,400	98,300	2,600	900	1,000	5,500
45～49	109,700	54,400	47,100	6,000	1,000	97,000	2,500	1,000	1,100	6,000
50～54	92,700	44,700	40,000	5,900	800	81,600	1,500	1,000	1,400	5,800
55～59	89,100	41,300	39,700	6,500	800	77,800	1,800	1,000	1,100	6,300
60～64	98,900	31,700	47,100	18,500	1,100	71,900	3,700	3,800	2,600	15,800
65～69	119,000	24,300	40,600	48,000	3,400	61,800	2,200	6,000	2,000	45,500
70～74	90,100	12,300	20,000	52,500	4,000	31,200	500	3,100	600	53,700
75～79	74,200	8,200	7,000	54,000	3,200	15,100	-	1,300	400	56,100
80～84	48,300	4,000	2,400	37,400	2,900	6,300	-	600	200	40,100
85歳以上	37,400	1,700	1,900	31,300	1,900	3,600	-	200	-	33,000
女	1,276,800	248,500	386,300	429,100	194,000	552,300	35,500	37,000	42,900	589,600
15～19歳	68,700	10,500	1,800	1,200	54,200	6,400	1,200	-	4,800	55,600
20～24	60,100	27,500	12,500	4,900	14,700	25,100	5,500	2,800	9,200	16,700
25～29	62,000	26,200	21,600	8,700	4,500	39,900	4,400	3,400	3,300	9,900
30～34	74,100	23,200	30,200	18,000	1,800	46,800	2,400	4,300	3,800	15,500
35～39	84,100	21,400	40,700	19,100	2,200	51,000	4,200	4,000	6,200	17,500
40～44	101,300	25,200	52,900	19,300	2,800	67,900	4,300	3,000	4,900	19,100
45～49	101,200	22,700	56,400	19,000	2,100	69,700	5,800	3,700	3,500	17,400
50～54	88,500	19,400	48,100	17,600	2,600	61,400	3,800	1,800	1,900	18,400
55～59	87,600	18,600	43,800	20,600	4,000	58,500	1,500	3,200	1,600	21,400
60～64	99,000	16,200	37,800	39,300	5,100	49,900	1,200	4,000	2,000	40,500
65～69	123,600	15,700	25,900	69,900	10,000	40,200	1,000	3,700	600	76,800
70～74	95,600	10,700	9,600	60,500	12,400	19,600	200	1,100	500	72,300
75～79	81,900	7,000	3,200	49,500	20,300	9,800	-	900	300	69,600
80～84	65,200	3,400	1,400	37,300	21,100	4,700	-	400	200	58,500
85歳以上	83,900	700	500	44,400	36,000	1,300	-	700	-	80,400

年齢 男女	総 数													
	総 数	15～19歳	20～24	25～29	30～34	35～39	40～44	45～49	50～54	55～59	60～64	65～69	70～74	75歳以上
従業上の地位・雇用形態 起業の有無 所得														
うち正規の職員・従業員	781,400	8,500	55,500	80,800	92,300	95,800	111,300	104,400	91,300	78,200	37,600	16,900	5,900	3,000
50万円未満	3,500	-	200	400	200	100	500	300	300	100	400	300	400	300
50～99万円	6,300	-	100	100	200	900	400	400	800	200	900	1,100	1,100	200
100～149	18,100	700	3,000	1,400	1,600	1,400	1,500	1,300	1,100	900	1,800	2,200	600	700
150～199	35,300	2,300	6,800	5,500	3,600	2,600	2,300	1,600	2,000	2,100	2,600	2,400	1,500	-
200～249	86,600	3,300	16,800	11,600	11,400	8,400	8,000	6,300	6,500	4,100	6,600	3,200	400	100
250～299	79,900	1,500	11,200	14,300	10,300	8,300	9,000	7,500	5,400	4,700	4,900	1,400	900	500
300～399	164,500	500	14,200	24,900	26,700	20,800	20,000	17,900	15,700	11,500	8,500	2,600	500	700
400～499	123,400	-	2,300	14,000	18,900	20,800	21,900	16,300	12,100	10,500	4,000	2,100	200	200
500～599	89,800	-	200	4,900	10,700	14,900	17,800	16,600	12,300	8,800	2,900	400	-	300
600～699	61,900	-	100	1,400	5,600	9,100	12,300	14,200	9,500	7,400	1,800	400	100	-
700～799	43,500	-	-	200	1,800	4,700	8,500	8,400	8,600	9,500	1,600	300	-	-
800～899	25,900	-	-	-	500	1,300	4,400	6,800	5,200	7,300	200	200	100	-
900～999	16,400	-	-	200	400	500	2,200	3,300	4,400	4,800	300	100	100	-
1000～1249	15,200	-	-	-	100	700	1,300	2,300	6,100	3,900	800	-	-	-
1250～1499	1,600	-	-	-	-	-	200	200	600	600	-	-	-	-
1500万円以上	2,400	-	-	-	-	-	100	500	400	1,000	200	200	-	-
うち非正規の職員・従業員	488,800	17,700	31,100	30,600	31,800	38,400	52,700	55,100	44,000	43,400	65,200	51,900	19,200	7,700
50万円未満	46,100	10,500	5,700	2,400	1,700	1,900	3,100	2,600	2,400	2,900	4,000	5,300	2,200	1,500
50～99万円	139,100	5,500	11,700	5,500	7,500	10,200	17,100	15,900	12,500	13,700	14,100	16,100	6,800	2,600
100～149	117,000	400	5,100	6,300	8,000	8,900	12,700	15,900	13,600	11,000	14,300	14,100	4,200	2,400
150～199	67,900	600	5,000	6,900	6,100	6,700	6,300	8,600	4,200	6,200	7,600	7,600	2,000	200
200～249	54,900	500	2,000	4,800	3,700	5,500	5,100	7,000	6,400	5,000	9,300	3,100	1,900	600
250～299	23,300	-	800	1,700	2,100	1,900	3,200	1,800	2,300	1,700	5,000	2,000	700	300
300～399	23,800	-	600	2,100	1,800	1,800	3,800	2,100	1,400	1,300	5,500	2,500	700	-
400～499	6,800	-	100	100	100	200	700	800	400	800	3,100	200	200	-
500万円以上	6,100	-	-	-	400	800	600	400	200	700	2,300	500	200	-
うちパート	245,100	-	6,200	8,800	17,000	21,600	32,400	34,900	29,900	28,800	28,900	26,200	7,400	3,200
50万円未満	16,400	-	300	700	700	900	2,500	2,000	1,700	2,200	2,200	2,300	700	200
50～99万円	92,400	-	1,700	2,800	6,400	7,900	13,900	11,900	10,800	11,400	10,700	10,200	3,000	1,700
100～149	80,700	-	1,900	2,200	5,700	7,000	9,300	12,800	11,300	9,100	9,600	8,600	2,200	1,100
150～199	29,500	-	2,100	2,100	2,500	3,400	3,300	4,000	2,600	2,800	3,300	2,600	500	200
200～249	16,300	-	100	600	900	1,900	1,500	3,300	2,100	2,400	1,400	1,400	700	-
250～299	5,300	-	100	100	400	200	600	600	700	700	1,200	500	100	-
300～399	2,400	-	-	-	300	200	700	100	400	100	400	200	-	-
400～499	300	-	-	-	-	-	300	-	-	-	-	-	-	-
500万円以上	300	-	-	-	-	-	-	100	-	100	-	-	-	-
うちアルバイト	83,700	16,600	18,800	8,200	4,100	3,300	3,300	3,500	2,200	3,800	5,300	9,100	4,500	1,100
50万円未満	22,400	10,200	5,000	900	700	800	100	400	200	500	400	1,800	700	500
50～99万円	30,900	5,200	9,500	2,400	800	500	2,000	1,900	800	1,100	1,800	3,100	1,300	500
100～149	14,100	400	2,500	1,900	600	800	700	500	700	500	1,500	2,800	1,100	-
150～199	8,700	400	900	1,000	1,300	600	300	500	200	1,000	700	800	700	-
200～249	4,500	100	500	1,400	100	400	-	200	200	300	500	300	400	100
250～299	900	-	200	100	300	-	-	-	-	-	-	200	100	-
300～399	1,100	-	100	-	200	-	-	-	100	200	300	100	100	-
400～499	-	-	-	-	-	-	-	-	-	-	-	-	-	-
500万円以上	200	-	-	-	-	200	-	-	-	-	-	-	-	-
うち労働者派遣事業所の 派遣社員	33,300	400	1,900	4,200	4,000	2,800	4,500	6,800	3,500	1,500	2,100	800	700	100
50万円未満	800	-	-	100	-	-	-	100	-	100	100	200	100	-
50～99万円	2,900	-	-	100	-	400	300	800	300	100	300	200	300	100
100～149	4,800	-	500	1,100	500	200	900	900	400	100	200	-	-	-
150～199	7,900	-	300	1,300	900	800	1,100	1,800	100	500	600	300	100	-
200～249	9,100	400	800	600	1,000	800	1,100	2,000	1,400	200	500	100	200	-
250～299	3,800	-	-	200	1,100	400	200	700	800	200	200	-	-	-
300～399	3,400	-	300	800	400	200	500	500	400	200	-	-	-	-
400～499	300	-	-	-	-	-	300	-	-	-	-	-	-	-
500万円以上	100	-	-	-	-	-	-	-	-	-	100	-	-	-
うち契約社員	67,700	500	2,800	6,900	4,200	5,800	8,800	4,500	4,800	5,900	14,200	7,100	1,900	300
50万円未満	200	-	-	-	-	-	-	-	-	-	-	100	100	-
50～99万円	4,100	300	300	100	-	200	200	-	500	600	400	1,000	500	-
100～149	9,000	-	300	800	800	600	1,200	700	500	500	1,600	1,400	400	200
150～199	12,100	200	1,300	1,700	800	1,200	700	900	500	1,100	1,500	1,600	400	-
200～249	15,700	-	200	1,900	1,200	1,500	2,200	700	1,500	1,600	4,000	700	100	100
250～299	8,200	-	400	1,100	300	900	1,800	500	600	300	1,500	500	200	-
300～399	10,300	-	100	1,200	800	800	1,800	800	500	800	2,400	1,000	-	-
400～499	3,300	-	100	100	-	200	100	700	200	400	1,200	200	-	-
500万円以上	4,000	-	-	-	400	100	600	300	200	500	1,500	200	200	-

年齢 男女	男													
	総 数	15～19歳	20～24	25～29	30～34	35～39	40～44	45～49	50～54	55～59	60～64	65～69	70～74	75歳以上
従業上の地位・雇用形態 起業の有無 所得														
うち正規の職員・従業員	553,300	5,200	33,300	53,300	64,000	69,800	82,200	78,900	67,600	58,300	26,000	10,000	3,100	1,700
50万円未満	1,700	-	200	400	200	-	200	200	100	100	200	-	100	-
50～99万円	1,400	-	100	-	-	200	200	-	100	100	300	100	300	100
100～149	6,000	500	1,300	500	700	400	600	200	200	100	600	400	300	300
150～199	15,400	900	4,200	2,300	1,800	600	400	500	500	600	1,400	1,600	700	-
200～249	45,000	2,200	8,200	5,700	6,000	4,300	3,800	3,100	2,900	1,400	5,000	2,000	400	100
250～299	46,200	1,100	6,500	8,700	5,900	3,800	4,900	4,600	2,600	2,600	2,900	1,300	800	400
300～399	111,900	500	10,100	17,200	18,800	14,400	14,200	10,600	9,700	7,200	6,200	2,100	400	400
400～499	95,300	-	1,800	11,200	14,200	16,700	16,600	12,700	9,300	8,000	3,300	1,300	100	200
500～599	74,800	-	200	4,400	8,800	13,400	14,200	13,900	10,300	7,100	2,200	200	-	200
600～699	53,600	-	100	1,200	5,100	8,000	10,800	12,600	7,900	6,100	1,300	400	-	-
700～799	37,600	-	-	200	1,400	4,700	7,600	7,400	7,400	7,500	1,200	300	-	-
800～899	25,200	-	-	-	500	1,200	4,400	6,600	5,100	6,900	200	200	100	-
900～999	15,700	-	-	200	200	500	2,100	3,300	4,300	4,800	300	-	-	-
1000～1249	14,700	-	-	-	100	500	1,300	2,200	6,100	3,700	700	-	-	-
1250～1499	1,500	-	-	-	-	-	200	200	500	600	-	-	-	-
1500万円以上	2,300	-	-	-	-	-	100	500	400	1,000	200	100	-	-
うち非正規の職員・従業員	152,000	8,500	14,200	11,400	7,500	6,500	7,700	7,000	5,800	8,100	31,700	28,800	10,800	3,900
50万円未満	13,200	4,500	2,300	500	400	-	-	300	400	300	700	2,300	800	900
50～99万円	24,000	2,900	4,800	1,100	500	200	800	100	-	900	1,800	6,300	3,400	1,300
100～149	25,400	100	2,300	2,600	900	800	1,000	1,200	500	1,000	4,100	7,600	2,300	1,000
150～199	22,300	500	2,800	1,900	1,800	1,300	500	1,400	500	1,400	3,800	5,300	1,200	-
200～249	24,200	500	1,100	2,500	1,200	1,400	1,600	1,700	1,600	1,100	7,100	2,400	1,600	300
250～299	14,300	-	400	900	1,000	1,000	1,100	700	1,400	1,200	4,100	1,600	600	200
300～399	16,400	-	400	1,800	1,200	600	1,600	1,100	700	800	5,100	2,400	600	-
400～499	5,400	-	100	100	-	200	300	200	400	800	3,000	100	200	-
500万円以上	5,400	-	-	-	300	800	600	400	200	500	2,100	500	-	-
うちパート	26,800	-	1,700	1,600	900	600	800	1,400	800	1,800	4,700	9,100	2,400	900
50万円未満	1,200	-	-	100	100	-	-	-	-	-	100	900	-	-
50～99万円	7,200	-	200	200	200	-	200	100	-	400	1,200	2,800	1,300	500
100～149	8,500	-	900	600	300	200	200	500	100	100	1,500	3,000	600	500
150～199	3,800	-	400	500	300	100	-	200	200	300	700	900	-	-
200～249	3,500	-	-	200	-	200	-	300	100	500	600	1,000	500	-
250～299	1,600	-	-	-	-	-	-	100	-	300	500	300	-	-
300～399	700	-	-	-	-	-	-	200	100	100	-	200	-	-
400～499	-	-	-	-	-	-	-	-	-	-	-	-	-	-
500万円以上	100	-	-	-	-	-	-	100	-	-	-	-	-	-
うちアルバイト	41,200	7,500	8,500	4,500	1,500	1,300	1,200	700	400	1,900	2,600	6,700	3,600	800
50万円未満	9,400	4,400	2,100	400	100	-	-	100	-	300	100	1,000	500	300
50～99万円	11,700	2,600	4,100	700	100	100	600	-	-	400	100	1,900	800	400
100～149	8,400	100	900	1,300	200	500	400	200	200	300	900	2,400	1,000	-
150～199	6,300	300	700	800	800	500	300	200	100	500	700	800	600	-
200～249	3,600	100	500	1,200	-	-	-	200	-	300	400	300	400	100
250～299	600	-	100	100	100	-	-	-	-	-	-	200	100	-
300～399	1,000	-	100	-	200	-	-	-	100	100	300	100	100	-
400～499	-	-	-	-	-	-	-	-	-	-	-	-	-	-
500万円以上	200	-	-	-	-	200	-	-	-	-	-	-	-	-
うち労働者派遣事業所の 派遣社員	15,200	400	1,100	2,100	2,200	900	1,500	2,600	1,500	700	1,300	600	300	100
50万円未満	300	-	-	-	-	-	-	100	-	-	-	100	100	-
50～99万円	500	-	-	100	-	-	-	-	-	-	200	100	-	100
100～149	1,500	-	300	300	100	-	300	300	-	100	100	-	-	-
150～199	2,700	-	300	400	300	200	100	600	-	100	400	300	-	-
200～249	4,600	400	400	300	500	300	700	700	600	100	400	100	200	-
250～299	2,600	-	-	200	700	300	-	500	600	100	200	-	-	-
300～399	2,500	-	100	800	400	-	200	400	300	200	-	-	-	-
400～499	200	-	-	-	-	-	200	-	-	-	-	-	-	-
500万円以上	100	-	-	-	-	-	-	-	-	-	100	-	-	-
うち契約社員	37,600	500	2,000	2,300	1,600	2,200	3,900	1,100	2,200	2,400	11,100	6,300	1,500	300
50万円未満	100	-	-	-	-	-	-	-	-	-	-	100	-	-
50～99万円	2,100	300	300	-	-	-	-	-	-	100	100	800	500	-
100～149	3,200	-	200	200	200	-	-	-	100	-	600	1,300	400	200
150～199	5,400	200	900	300	300	300	100	200	200	400	800	1,400	300	-
200～249	7,400	-	100	400	200	700	1,000	-	700	200	3,100	600	100	100
250～299	5,500	-	300	400	200	400	900	200	400	300	1,500	500	200	-
300～399	7,200	-	100	800	500	400	1,100	300	200	500	2,300	1,000	-	-
400～499	2,600	-	100	100	-	200	100	200	200	400	1,100	100	-	-
500万円以上	3,500	-	-	-	300	100	600	300	200	400	1,400	200	-	-

第11表 男女，従業上の地位・雇用形態，起業の有無，所得，年齢別有業者数（続き）

従業上の地位・雇用形態 起業の有無 所得	年齢 男女	女													
	総数	15～19歳	20～24	25～29	30～34	35～39	40～44	45～49	50～54	55～59	60～64	65～69	70～74	75歳以上	
総数 1)	642,900	12,500	40,100	48,700	53,900	62,600	79,100	80,100	68,200	62,900	54,400	42,700	21,100	16,600	
50万円未満	46,200	6,000	3,800	2,200	1,500	3,100	4,400	2,600	3,300	3,600	4,300	6,300	2,900	2,100	
50～99万円	129,300	2,600	7,000	5,000	7,300	11,500	17,400	17,000	13,500	13,800	14,500	11,600	6,000	2,200	
100～149	110,400	500	4,700	4,600	8,000	9,900	12,800	16,300	14,500	11,700	12,200	9,200	2,700	3,300	
150～199	69,100	1,500	4,900	8,200	6,100	7,800	8,000	8,700	5,400	6,800	5,700	3,300	2,000	500	
200～249	74,800	1,100	9,500	8,200	7,900	8,200	7,800	8,900	9,000	6,700	4,000	2,200	500	800	
250～299	44,600	400	5,000	6,700	5,400	5,600	6,300	4,200	3,800	2,700	3,100	800	500	200	
300～399	63,400	-	4,300	8,500	8,600	7,500	7,900	8,700	7,100	5,500	3,100	1,000	500	500	
400～499	32,100	-	500	2,900	5,100	4,100	6,000	4,300	3,100	2,800	1,200	1,300	400	400	
500～599	16,200	-	-	500	2,000	1,500	3,600	2,900	2,400	1,900	800	400	200	100	
600～699	9,200	-	-	100	600	1,100	1,500	1,700	1,700	1,500	400	200	500	-	
700～799	7,100	-	-	-	400	100	900	1,200	1,500	2,200	500	200	-	100	
800～899	1,300	-	-	-	-	100	-	400	100	300	100	100	-	100	
900～999	1,000	-	-	-	200	-	200	-	100	200	100	100	100	-	
1000～1249	1,500	-	-	-	-	100	-	300	-	200	200	200	200	200	
1250～1499	400	-	-	-	-	-	-	-	200	100	100	-	-	-	
1500万円以上	900	-	-	-	-	-	-	300	200	-	-	100	200	100	
うち自営業主	31,800	-	700	1,000	600	2,600	2,700	2,100	2,800	3,000	3,900	4,400	4,000	4,000	
50万円未満	10,900	-	400	200	100	1,000	1,100	200	1,100	1,100	800	2,800	1,300	900	
50～99万円	7,500	-	200	400	100	600	800	700	200	400	1,300	700	1,600	600	
100～149	4,800	-	200	-	-	600	200	400	200	500	800	400	200	1,300	
150～199	2,200	-	-	-	100	200	300	400	100	500	300	-	200	100	
200～249	1,400	-	-	-	-	-	200	-	400	-	200	200	-	400	
250～299	1,300	-	-	400	-	100	100	300	-	-	200	100	200	-	
300～399	900	-	-	-	-	-	-	-	300	300	100	-	200	-	
400～499	600	-	-	-	200	-	-	-	-	100	100	-	-	200	
500～599	200	-	-	-	-	-	-	-	200	-	-	-	-	-	
600～699	400	-	-	-	-	-	-	-	100	100	-	100	100	-	
700～799	400	-	-	-	-	-	-	-	300	-	-	100	-	-	
800～899	100	-	-	-	-	-	-	-	-	-	-	-	-	100	
900～999	-	-	-	-	-	-	-	-	-	-	-	-	-	-	
1000～1249	500	-	-	-	-	-	-	-	-	-	-	-	200	200	
1250～1499	100	-	-	-	-	-	-	-	-	100	-	-	-	-	
1500万円以上	300	-	-	-	-	-	-	100	-	-	-	-	-	100	
うち起業者	16,900	-	-	500	300	1,300	1,300	1,400	1,500	1,600	2,300	2,700	2,500	1,400	
50万円未満	3,800	-	-	-	-	700	500	-	200	300	300	1,200	400	100	
50～99万円	4,400	-	-	100	-	-	400	700	200	100	900	600	1,100	300	
100～149	2,900	-	-	-	-	500	-	100	200	400	500	400	200	600	
150～199	1,500	-	-	-	100	100	100	400	-	400	200	-	200	-	
200～249	900	-	-	-	-	-	200	-	200	-	100	200	-	100	
250～299	1,000	-	-	400	-	-	100	100	-	-	100	100	200	-	
300～399	400	-	-	-	-	-	-	-	100	200	-	-	100	-	
400～499	400	-	-	-	200	-	-	-	-	-	100	-	-	100	
500～599	200	-	-	-	-	-	-	-	200	-	-	-	-	-	
600～699	400	-	-	-	-	-	-	-	100	100	-	100	100	-	
700～799	400	-	-	-	-	-	-	-	300	-	-	100	-	-	
800～899	-	-	-	-	-	-	-	-	-	-	-	-	-	-	
900～999	-	-	-	-	-	-	-	-	-	-	-	-	-	-	
1000～1249	400	-	-	-	-	-	-	-	-	-	-	-	200	100	
1250～1499	100	-	-	-	-	-	-	-	-	100	-	-	-	-	
1500万円以上	100	-	-	-	-	-	-	100	-	-	-	-	-	-	
うち雇用者 2)	580,700	12,500	39,000	47,200	52,800	58,600	74,600	75,900	63,500	57,500	46,500	32,900	12,900	6,800	
50万円未満	35,300	6,000	3,400	2,000	1,300	2,100	3,300	2,400	2,200	2,600	3,500	3,500	1,700	1,200	
50～99万円	121,700	2,600	6,900	4,600	7,100	10,900	16,600	16,300	13,400	13,300	13,200	10,900	4,400	1,600	
100～149	105,600	500	4,600	4,600	8,000	9,200	12,600	15,900	14,300	11,200	11,500	8,800	2,400	2,000	
150～199	67,000	1,500	4,900	8,200	6,000	7,600	7,800	8,300	5,300	6,300	5,400	3,300	1,800	400	
200～249	73,400	1,100	9,500	8,200	7,900	8,200	7,600	8,900	8,600	6,700	3,700	2,000	500	400	
250～299	43,300	400	5,000	6,300	5,400	5,500	6,200	4,000	3,800	2,700	2,900	700	300	200	
300～399	62,600	-	4,300	8,500	8,600	7,500	7,900	8,700	6,800	5,300	3,000	1,000	400	500	
400～499	31,400	-	500	2,900	4,900	4,100	6,000	4,300	3,100	2,700	1,000	1,300	400	200	
500～599	16,100	-	-	500	2,000	1,500	3,600	2,900	2,200	1,900	800	400	200	100	
600～699	8,800	-	-	100	600	1,100	1,500	1,700	1,600	1,400	400	100	300	-	
700～799	6,700	-	-	-	400	100	900	1,200	1,200	2,200	500	100	-	100	
800～899	1,100	-	-	-	-	100	-	400	100	300	100	100	-	-	
900～999	1,000	-	-	-	200	-	200	-	100	200	100	100	100	-	
1000～1249	1,000	-	-	-	-	100	-	300	-	200	200	200	-	-	
1250～1499	300	-	-	-	-	-	-	-	200	-	-	100	-	-	
1500万円以上	600	-	-	-	-	-	-	100	200	-	-	100	200	-	
うち起業者	2,400	-	-	200	-	100	200	200	300	100	100	600	300	200	
50万円未満	100	-	-	-	-	-	-	-	-	-	-	100	-	-	
50～99万円	200	-	-	-	-	-	-	-	100	100	-	-	-	-	
100～149	-	-	-	-	-	-	-	-	-	-	-	-	-	-	
150～199	400	-	-	-	-	-	-	-	-	-	100	100	100	-	
200～249	-	-	-	-	-	-	-	-	-	-	-	-	-	-	
250～299	-	-	-	-	-	-	-	-	-	-	-	-	-	-	
300～399	200	-	-	200	-	-	-	-	-	-	-	-	-	-	
400～499	500	-	-	-	-	-	200	100	-	-	-	-	100	100	
500～599	400	-	-	-	-	-	-	-	200	-	-	200	-	-	
600～699	-	-	-	-	-	-	-	-	-	-	-	-	-	-	
700～799	300	-	-	-	-	100	-	-	-	-	-	100	-	100	
800～899	200	-	-	-	-	-	-	100	-	-	-	100	-	-	
900～999	-	-	-	-	-	-	-	-	-	-	-	-	-	-	
1000～1249	-	-	-	-	-	-	-	-	-	-	-	-	-	-	
1250～1499	-	-	-	-	-	-	-	-	-	-	-	-	-	-	
1500万円以上	-	-	-	-	-	-	-	-	-	-	-	-	-	-	

年齢 男女	女													
	総 数	15～19歳	20～24	25～29	30～34	35～39	40～44	45～49	50～54	55～59	60～64	65～69	70～74	75歳以上
従業上の地位・雇用形態 起業の有無 所得														
うち正規の職員・従業員	228,100	3,300	22,200	27,500	28,400	26,100	29,100	25,500	23,700	19,900	11,600	6,900	2,700	1,300
50万円未満	1,800	-	-	-	-	100	300	100	200	-	200	300	300	300
50～99万円	4,900	-	-	100	200	700	300	400	600	100	700	1,000	800	100
100～149	12,100	200	1,800	900	900	900	900	1,000	900	800	1,200	1,800	300	400
150～199	19,900	1,400	2,600	3,300	1,800	2,000	1,900	1,100	1,500	1,500	1,200	800	800	-
200～249	41,600	1,100	8,600	5,900	5,400	4,100	4,200	3,200	3,600	2,700	1,500	1,300	-	-
250～299	33,700	400	4,600	5,500	4,400	4,600	4,100	2,900	2,800	2,100	2,000	100	100	100
300～399	52,600	-	4,100	7,700	7,800	6,300	5,700	7,300	6,000	4,300	2,300	500	100	300
400～499	28,100	-	500	2,900	4,800	4,100	5,300	3,500	2,800	2,500	700	800	200	-
500～599	15,000	-	-	500	2,000	1,500	3,600	2,700	2,000	1,700	700	200	-	100
600～699	8,300	-	-	100	500	1,100	1,500	1,700	1,600	1,300	400	-	100	-
700～799	5,900	-	-	-	400	-	900	1,000	1,100	2,000	400	-	-	-
800～899	800	-	-	-	-	100	-	200	100	300	-	-	-	-
900～999	700	-	-	-	200	-	200	-	100	-	-	100	100	-
1000～1249	600	-	-	-	-	100	-	100	-	200	-	-	-	-
1250～1499	100	-	-	-	-	-	-	-	100	-	-	-	-	-
1500万円以上	100	-	-	-	-	-	-	-	-	-	-	100	-	-
うち非正規の職員・従業員	336,800	9,200	16,800	19,300	24,300	31,800	45,000	48,100	38,100	35,400	33,500	23,100	8,400	3,800
50万円未満	32,900	6,000	3,400	2,000	1,300	1,900	3,100	2,300	2,000	2,600	3,300	3,000	1,400	600
50～99万円	115,100	2,600	6,900	4,500	7,000	10,000	16,200	15,800	12,500	12,800	12,300	9,800	3,400	1,300
100～149	91,600	300	2,800	3,700	7,100	8,100	11,700	14,600	13,100	10,000	10,300	6,500	1,900	1,400
150～199	45,600	100	2,300	5,000	4,300	5,400	5,700	7,200	3,700	4,800	3,800	2,200	800	200
200～249	30,700	-	900	2,300	2,500	4,100	3,400	5,300	4,900	3,900	2,200	600	300	200
250～299	9,100	-	300	800	1,000	900	2,100	1,100	800	500	900	400	100	100
300～399	7,400	-	200	400	600	1,200	2,100	1,000	700	600	500	100	100	-
400～499	1,300	-	-	-	100	-	400	600	-	-	100	100	-	-
500万円以上	700	-	-	-	200	-	-	-	-	200	200	-	200	-
うちパート	218,300	-	4,600	7,200	16,000	21,000	31,700	33,500	29,000	26,900	24,200	17,000	5,000	2,200
50万円未満	15,200	-	300	600	600	900	2,500	2,000	1,700	2,200	2,100	1,500	700	200
50～99万円	85,200	-	1,500	2,600	6,200	7,900	13,600	11,800	10,800	10,900	9,500	7,400	1,700	1,200
100～149	72,200	-	900	1,600	5,400	6,800	9,100	12,300	11,200	9,000	8,100	5,600	1,600	700
150～199	25,700	-	1,600	1,600	2,200	3,300	3,300	3,700	2,400	2,500	2,600	1,700	500	200
200～249	12,800	-	100	400	900	1,700	1,500	3,000	1,900	1,900	700	400	200	-
250～299	3,700	-	100	100	400	200	500	600	400	200	900	200	100	-
300～399	1,700	-	-	-	300	200	500	-	300	100	300	-	-	-
400～499	300	-	-	-	-	-	300	-	-	-	-	-	-	-
500万円以上	100	-	-	-	-	-	-	-	-	100	-	-	-	-
うちアルバイト	42,500	9,000	10,200	3,700	2,600	2,000	2,000	2,700	1,800	1,900	2,700	2,400	900	300
50万円未満	13,000	5,900	2,900	500	600	800	100	200	200	200	300	800	200	200
50～99万円	19,200	2,600	5,400	1,700	700	400	1,500	1,900	800	700	1,700	1,200	500	100
100～149	5,700	300	1,600	600	400	300	300	300	500	200	600	500	100	-
150～199	2,400	100	200	300	500	100	100	300	100	500	-	-	100	-
200～249	900	-	-	100	100	400	-	-	200	-	100	-	-	-
250～299	300	-	100	-	200	-	-	-	-	-	-	-	-	-
300～399	100	-	-	-	-	-	-	-	-	100	-	-	-	-
400～499	-	-	-	-	-	-	-	-	-	-	-	-	-	-
500万円以上	-	-	-	-	-	-	-	-	-	-	-	-	-	-
うち労働者派遣事業所の 派遣社員	18,100	-	800	2,100	1,900	1,900	3,000	4,200	2,000	800	700	300	400	-
50万円未満	500	-	-	100	-	-	-	-	-	100	100	200	-	-
50～99万円	2,400	-	-	-	-	400	300	800	300	100	100	100	300	-
100～149	3,300	-	100	800	400	200	600	600	400	-	100	-	-	-
150～199	5,200	-	-	900	600	600	1,000	1,200	100	400	300	-	100	-
200～249	4,500	-	400	200	500	400	400	1,300	900	100	100	-	-	-
250～299	1,200	-	-	-	300	100	200	200	200	100	-	-	-	-
300～399	1,000	-	200	-	-	200	300	100	100	-	-	-	-	-
400～499	100	-	-	-	-	-	100	-	-	-	-	-	-	-
500万円以上	-	-	-	-	-	-	-	-	-	-	-	-	-	-
うち契約社員	30,200	-	800	4,600	2,600	3,500	4,900	3,400	2,600	3,600	3,100	800	400	-
50万円未満	100	-	-	-	-	-	-	-	-	-	-	-	100	-
50～99万円	1,900	-	-	100	-	200	200	-	500	500	200	200	-	-
100～149	5,800	-	100	500	600	600	1,200	700	400	500	1,000	100	-	-
150～199	6,700	-	400	1,400	500	900	600	700	400	700	700	200	100	-
200～249	8,300	-	100	1,500	900	700	1,200	700	800	1,500	900	100	-	-
250～299	2,800	-	100	700	100	500	900	300	200	-	-	-	-	-
300～399	3,100	-	-	400	300	400	800	500	300	400	100	-	-	-
400～499	700	-	-	-	-	-	-	500	-	-	100	100	-	-
500万円以上	500	-	-	-	200	-	-	-	-	100	100	-	200	-

第12表 就業開始時期、前職の産業、男女、現職の産業別転職者数（平成24年10月以降に前職を辞めた者）

前職の産業 男女	現職の産業	総数	農業、 林業	漁業	鉱業、 採石業、 砂利採取業	建設業	製造業	電気・ ガス・ 熱供給・ 水道業	情報通信業	運輸業、 郵便業	卸売業、 小売業	金融業、 保険業
総数		255,200	7,700	100	100	15,400	47,800	1,600	5,400	15,200	39,500	5,100
	農業、林業	3,400	1,500	-	-	600	600	-	-	-	200	-
	漁業	100	-	-	-	-	-	-	-	100	-	-
	鉱業、採石業、砂利採取業	100	-	-	-	-	-	-	-	-	-	-
	建設業	13,100	800	-	-	5,600	1,800	300	100	800	1,100	300
	製造業	48,700	1,400	-	100	2,500	22,500	200	900	2,900	4,700	600
	電気・ガス・熱供給・水道業	800	100	-	-	-	100	200	-	-	-	-
	情報通信業	5,800	-	-	-	200	700	-	1,300	-	700	-
	運輸業、郵便業	14,200	300	-	-	400	1,300	100	100	5,000	1,800	200
	卸売業、小売業	39,500	300	100	-	1,500	4,800	100	1,000	2,900	16,100	400
	金融業、保険業	4,900	-	-	-	500	600	-	-	100	100	1,800
	不動産業、物品賃貸業	2,000	-	-	-	200	900	-	-	-	200	-
	学術研究、専門・技術サービス業	11,600	200	-	-	500	1,500	300	400	-	1,200	100
	宿泊業、飲食サービス業	21,600	200	-	-	500	1,500	200	700	700	5,300	600
	生活関連サービス業、娯楽業	11,500	500	-	-	300	1,300	-	200	300	2,900	500
	教育、学習支援業	11,200	500	-	-	100	700	100	100	300	100	-
	医療、福祉	29,300	400	-	-	600	1,700	100	-	300	2,000	100
	複合サービス事業	1,100	-	-	-	-	300	-	-	-	200	-
	サービス業（他に分類されないもの）	11,500	300	-	-	400	2,100	-	600	900	1,400	100
	公務（他に分類されるものを除く）	7,500	600	-	-	-	700	-	-	-	400	200
	分類不能の産業	17,100	500	-	-	1,400	4,700	-	-	900	1,400	200
男		126,400	6,000	-	-	12,000	28,200	1,200	3,600	11,800	14,500	1,700
	農業、林業	2,700	1,300	-	-	600	500	-	-	-	200	-
	漁業	100	-	-	-	-	-	-	-	100	-	-
	鉱業、採石業、砂利採取業	100	-	-	-	-	-	-	-	-	-	-
	建設業	11,100	700	-	-	5,400	1,400	300	100	600	900	-
	製造業	31,100	1,200	-	-	1,700	16,100	200	700	2,200	3,100	200
	電気・ガス・熱供給・水道業	600	100	-	-	-	100	100	-	-	-	-
	情報通信業	3,100	-	-	-	200	500	-	1,000	-	300	-
	運輸業、郵便業	10,700	300	-	-	400	600	100	100	4,500	1,100	200
	卸売業、小売業	14,100	300	-	-	900	1,900	100	200	1,600	4,700	100
	金融業、保険業	2,100	-	-	-	200	200	-	-	-	100	800
	不動産業、物品賃貸業	1,300	-	-	-	100	600	-	-	-	200	-
	学術研究、専門・技術サービス業	6,600	200	-	-	100	1,100	100	200	-	600	100
	宿泊業、飲食サービス業	8,200	-	-	-	200	500	200	500	700	1,200	-
	生活関連サービス業、娯楽業	2,600	300	-	-	200	200	-	200	100	300	-
	教育、学習支援業	5,200	400	-	-	-	400	100	100	300	-	-
	医療、福祉	5,400	-	-	-	300	200	-	-	200	300	-
	複合サービス事業	800	-	-	-	-	200	-	-	-	200	-
	サービス業（他に分類されないもの）	6,100	300	-	-	200	800	-	500	800	800	-
	公務（他に分類されるものを除く）	5,300	600	-	-	-	200	-	-	-	200	200
	分類不能の産業	9,400	300	-	-	1,300	2,700	-	-	800	500	-
女		128,800	1,700	100	100	3,500	19,600	400	1,800	3,400	25,000	3,400
	農業、林業	700	200	-	-	-	100	-	-	-	-	-
	漁業	-	-	-	-	-	-	-	-	-	-	-
	鉱業、採石業、砂利採取業	-	-	-	-	-	-	-	-	-	-	-
	建設業	2,000	100	-	-	200	500	-	-	200	200	300
	製造業	17,600	200	-	100	900	6,300	-	200	700	1,700	400
	電気・ガス・熱供給・水道業	200	-	-	-	-	-	100	-	-	-	-
	情報通信業	2,800	-	-	-	-	200	-	300	-	400	-
	運輸業、郵便業	3,500	-	-	-	-	700	-	-	500	800	-
	卸売業、小売業	25,400	-	100	-	600	2,900	-	800	1,300	11,400	300
	金融業、保険業	2,900	-	-	-	200	300	-	-	100	-	900
	不動産業、物品賃貸業	700	-	-	-	100	300	-	-	-	-	-
	学術研究、専門・技術サービス業	5,000	-	-	-	400	400	100	300	-	600	-
	宿泊業、飲食サービス業	13,400	200	-	-	300	900	-	100	-	4,100	600
	生活関連サービス業、娯楽業	8,900	300	-	-	100	1,100	-	-	200	2,600	500
	教育、学習支援業	6,000	100	-	-	100	300	-	-	-	100	-
	医療、福祉	23,900	400	-	-	300	1,500	100	-	100	1,700	100
	複合サービス事業	300	-	-	-	-	100	-	-	-	-	-
	サービス業（他に分類されないもの）	5,400	-	-	-	100	1,400	-	100	100	500	100
	公務（他に分類されるものを除く）	2,300	-	-	-	-	500	-	-	-	100	-
	分類不能の産業	7,800	200	-	-	100	2,000	-	-	100	800	200

不動産業, 物品賃貸業	学術研究, 専門・技術 サービス業	宿泊業, 飲食 サービス業	生活関連 サービス業 , 娯楽業	教育, 学習支援業	医療, 福祉	複合 サービス 事業	サービス業 (他に分類 されない もの)	公務 (他に分類 されるもの を除く)	分類不能 の産業
4,100	13,300	12,000	10,600	11,500	32,400	1,500	18,800	6,400	6,500
100	100	-	200	-	-	-	-	-	100
-	-	-	-	-	-	-	-	-	-
-	-	-	-	-	-	-	100	-	-
500	200	100	300	-	300	-	800	100	-
600	2,800	1,700	300	200	1,700	200	2,900	900	1,500
-	200	-	-	-	-	100	100	-	-
-	700	-	100	600	200	400	700	200	-
400	300	800	300	100	1,000	-	1,500	200	400
1,300	900	1,400	1,600	1,000	2,400	200	3,000	300	300
-	300	-	100	100	100	-	300	700	300
-	-	-	100	-	100	-	300	100	100
-	4,800	100	100	800	500	-	700	500	-
100	200	5,000	1,900	400	2,500	300	1,400	-	200
300	100	700	2,600	300	1,100	-	400	-	-
-	500	100	700	6,000	1,200	100	400	300	-
200	400	1,300	800	1,000	18,000	-	1,500	800	-
-	-	200	-	100	-	100	100	100	-
100	500	500	500	200	1,100	-	2,700	100	-
100	900	-	500	200	1,100	100	900	1,800	-
400	700	300	700	300	1,000	-	900	100	3,600
2,300	7,300	4,300	2,700	3,900	7,400	800	11,700	3,600	3,100
-	-	-	-	-	-	-	-	-	100
-	-	-	-	-	-	-	-	-	-
-	-	-	-	-	-	-	100	-	-
400	200	100	-	-	200	-	700	100	-
300	1,500	400	-	100	600	100	1,900	700	200
-	200	-	-	-	-	-	100	-	-
-	100	-	-	200	200	400	100	100	-
200	300	700	-	100	500	-	1,200	100	300
700	300	300	700	200	200	100	1,600	-	100
-	100	-	-	-	-	-	200	100	300
-	-	-	-	-	-	-	300	100	-
-	2,900	100	100	400	-	-	600	100	-
100	200	2,200	700	100	900	-	500	-	100
300	-	400	300	-	-	-	200	-	-
-	200	100	200	2,400	300	100	300	300	-
-	-	-	100	-	3,600	-	500	200	-
-	-	-	-	100	-	100	100	100	-
100	200	-	400	-	100	-	1,800	-	-
-	700	-	300	200	600	-	700	1,500	-
300	500	-	-	-	100	-	800	100	2,000
1,700	6,000	7,700	7,800	7,600	25,000	700	7,100	2,800	3,400
100	100	-	200	-	-	-	-	-	-
-	-	-	-	-	-	-	-	-	-
-	-	-	-	-	-	-	-	-	-
100	-	-	300	-	100	-	100	-	-
400	1,300	1,300	300	100	1,100	100	1,000	200	1,300
-	-	-	-	-	-	100	-	-	-
-	600	-	100	400	-	-	600	100	-
200	-	100	300	-	500	-	200	100	100
600	500	1,100	900	800	2,200	100	1,300	300	200
-	200	-	100	100	100	-	100	600	-
-	-	-	100	-	100	-	-	-	100
-	1,900	-	-	400	500	-	100	400	-
-	-	2,700	1,200	300	1,600	300	900	-	100
-	100	200	2,200	300	1,100	-	200	-	-
-	200	-	500	3,600	900	-	100	-	-
200	400	1,300	700	1,000	14,500	-	1,100	600	-
-	-	200	-	-	-	-	-	-	-
-	200	500	100	200	900	-	900	100	-
100	200	-	100	-	500	100	200	300	-
100	200	300	700	300	900	-	100	-	1,600

第13表 男女、前職の従業上の地位・雇用形態、就業開始時期、現職の従業上の地位・雇用形態別
 転職就業者数（平成24年10月以降に前職を辞めた者）

就業開始時期 現職の従業上の地位・雇用形態	総数 1)	自営業主	家族従業者	会社などの役員を除く雇用者									
				総数	正規の職員 ・従業員	非正規の職員・従業員							
						総数	パート	アルバイト	労働者 派遣事業所 の派遣社員	契約社員	嘱託	その他	
男女 前職の従業上の地位・雇用形態													
総数 1)	255,200	11,300	1,700	239,800	99,400	140,400	63,000	23,400	18,100	21,200	8,400	6,400	
うち自営業主	3,700	500	-	3,200	1,100	2,100	900	200	300	400	-	200	
うち家族従業者	2,200	300	100	1,900	800	1,000	400	400	-	100	-	100	
うち会社などの役員を除く雇用者	246,300	9,900	1,700	232,800	96,800	135,900	61,600	22,300	17,500	20,400	8,200	5,900	
正規の職員・従業員	112,000	7,100	900	102,700	64,100	38,600	13,800	5,400	4,500	8,100	4,000	2,900	
非正規の職員・従業員	134,400	2,900	800	130,100	32,700	97,400	47,800	16,900	13,100	12,400	4,200	3,000	
パート	55,900	800	400	54,600	8,700	45,900	36,900	2,900	2,500	1,900	1,300	300	
アルバイト	28,500	1,300	300	26,700	7,200	19,500	3,600	11,900	1,800	1,800	100	400	
労働者派遣事業所の派遣社員	17,000	100	-	17,000	5,100	11,900	1,900	200	6,800	2,400	200	400	
契約社員	20,500	400	100	20,100	8,600	11,500	2,500	1,400	1,600	5,500	500	-	
嘱託	6,500	200	-	6,100	1,300	4,800	1,800	400	300	300	1,500	500	
その他	5,900	100	-	5,700	1,900	3,800	1,300	200	-	300	500	1,500	
男 1)	126,400	8,700	700	114,900	67,300	47,600	9,700	11,500	8,400	10,700	4,100	3,100	
うち自営業主	2,300	500	-	1,800	600	1,200	600	100	200	300	-	-	
うち家族従業者	1,300	300	-	1,000	700	300	100	100	-	100	-	-	
うち会社などの役員を除く雇用者	120,500	7,400	700	110,700	65,600	45,100	9,000	11,000	8,200	10,100	4,000	2,900	
正規の職員・従業員	76,900	6,100	600	68,900	49,000	19,900	3,600	4,100	2,100	5,200	3,100	1,900	
非正規の職員・従業員	43,500	1,300	100	41,700	16,500	25,200	5,400	6,900	6,200	4,800	900	1,000	
パート	4,800	-	-	4,800	1,200	3,600	2,800	300	200	300	-	-	
アルバイト	13,400	800	100	12,500	4,800	7,700	500	4,900	1,100	800	-	400	
労働者派遣事業所の派遣社員	7,400	100	-	7,300	2,800	4,500	100	100	3,700	600	-	-	
契約社員	11,800	200	-	11,600	5,900	5,600	800	1,000	1,000	2,600	200	-	
嘱託	3,300	200	-	2,900	500	2,400	800	400	100	300	700	100	
その他	2,900	100	-	2,600	1,200	1,400	400	200	-	200	-	500	
女 1)	128,800	2,600	1,100	124,900	32,000	92,800	53,300	11,800	9,700	10,400	4,300	3,300	
うち自営業主	1,500	100	-	1,400	500	900	300	100	100	100	-	200	
うち家族従業者	900	-	100	900	100	700	300	300	-	-	-	100	
うち会社などの役員を除く雇用者	125,900	2,500	1,000	122,100	31,300	90,800	52,600	11,400	9,300	10,300	4,200	3,000	
正規の職員・従業員	35,100	1,000	300	33,700	15,100	18,700	10,200	1,300	2,400	2,800	900	1,000	
非正規の職員・従業員	90,800	1,500	700	88,300	16,200	72,100	42,400	10,100	6,900	7,500	3,300	2,000	
パート	51,100	800	400	49,700	7,400	42,300	34,100	2,700	2,300	1,600	1,300	300	
アルバイト	15,100	500	200	14,300	2,400	11,800	3,000	6,900	700	1,100	100	-	
労働者派遣事業所の派遣社員	9,600	-	-	9,600	2,300	7,400	1,800	100	3,100	1,800	200	400	
契約社員	8,800	200	100	8,500	2,600	5,900	1,700	400	600	2,900	400	-	
嘱託	3,200	-	-	3,200	800	2,400	1,000	-	300	-	800	400	
その他	3,000	-	-	3,000	700	2,400	800	-	-	100	500	900	

1) 「会社などの役員」は「総数」にのみ含む。

第14表 男女、年齢、職業訓練・自己啓発の有無、職業訓練・自己啓発の内容別有業者数

男女 職業訓練・自己啓発の有無 職業訓練・自己啓発の内容	年齢	総数	15～24歳	25～34	35～44	45～54	55～64	65歳以上
	総数		1,514,500	114,500	246,500	331,800	336,800	278,200
職業訓練・自己啓発をした		524,900	44,800	113,700	125,200	121,900	81,300	38,100
勤め先が実施したもの		412,900	35,500	97,200	97,900	96,000	62,800	23,500
勤め先での研修		309,100	28,100	79,000	72,800	70,500	45,200	13,500
大学・大学院の講座の受講		4,700	800	1,700	1,600	600	100	-
専修学校・各種学校の講座の受講		3,000	1,500	300	1,000	-	-	200
公共職業能力開発施設の講座の受講		12,300	700	2,600	3,400	2,900	1,900	800
講習会・セミナーの傍聴		101,100	5,900	26,200	23,300	24,300	14,600	6,800
勉強会・研修会への参加		124,100	7,400	32,600	29,400	28,700	19,700	6,200
通信教育の受講		20,100	1,400	7,300	4,700	5,500	1,300	-
その他		22,900	2,400	4,500	5,400	4,600	3,400	2,700
自発的に行ったもの		295,400	21,600	69,000	72,000	66,200	44,500	22,100
大学・大学院の講座の受講		11,100	3,500	2,700	2,400	1,300	700	600
専修学校・各種学校の講座の受講		8,800	1,900	2,100	1,900	1,400	700	800
公共職業能力開発施設の講座の受講		9,300	200	1,700	2,500	2,100	1,900	1,000
講習会・セミナーの傍聴		87,600	3,600	17,200	21,700	22,800	15,800	6,600
勉強会・研修会への参加		88,800	3,800	21,300	19,100	22,400	14,500	7,800
通信教育の受講		30,900	2,100	7,100	8,800	8,200	3,400	1,300
自学・自習		168,600	13,800	42,900	41,600	37,800	21,500	10,900
その他		23,800	1,000	5,800	6,400	5,200	3,500	1,900
職業訓練・自己啓発をしなかった		964,000	68,800	128,500	201,900	208,800	193,400	162,600
男		871,600	61,900	143,900	190,000	188,600	160,900	126,300
職業訓練・自己啓発をした		325,700	24,500	69,400	78,100	77,500	50,500	25,500
勤め先が実施したもの		257,000	19,900	58,900	61,700	61,500	39,100	15,900
勤め先での研修		186,800	15,500	47,500	44,300	43,500	27,100	9,000
大学・大学院の講座の受講		2,100	200	1,000	500	300	-	-
専修学校・各種学校の講座の受講		2,100	1,000	200	800	-	-	100
公共職業能力開発施設の講座の受講		10,200	500	2,200	2,900	2,500	1,400	600
講習会・セミナーの傍聴		64,800	2,800	16,000	14,900	17,300	9,000	4,800
勉強会・研修会への参加		68,400	3,100	17,000	17,500	15,100	11,400	4,200
通信教育の受講		13,500	800	5,100	3,100	3,700	800	-
その他		16,700	2,200	3,000	3,800	3,300	2,600	1,800
自発的に行ったもの		178,900	10,700	41,100	44,400	40,500	27,600	14,700
大学・大学院の講座の受講		5,500	900	900	1,700	800	700	500
専修学校・各種学校の講座の受講		4,300	900	1,100	500	700	600	600
公共職業能力開発施設の講座の受講		6,200	-	700	1,900	1,400	1,300	1,000
講習会・セミナーの傍聴		50,700	1,500	8,600	13,200	14,100	9,100	4,200
勉強会・研修会への参加		47,900	1,900	10,400	10,500	12,100	8,200	5,000
通信教育の受講		16,600	1,100	3,900	4,800	4,200	1,800	700
自学・自習		104,500	7,300	26,200	26,100	24,000	13,900	7,100
その他		16,000	700	4,000	5,000	2,800	2,000	1,500
職業訓練・自己啓発をしなかった		532,600	36,700	73,000	109,600	107,500	108,500	97,200
女		642,900	52,600	102,500	141,700	148,200	117,300	80,400
職業訓練・自己啓発をした		199,200	20,200	44,300	47,100	44,300	30,800	12,500
勤め先が実施したもの		155,900	15,500	38,200	36,300	34,500	23,700	7,600
勤め先での研修		122,400	12,500	31,500	28,500	27,000	18,200	4,600
大学・大学院の講座の受講		2,600	600	600	1,000	200	100	-
専修学校・各種学校の講座の受講		900	500	100	300	-	-	100
公共職業能力開発施設の講座の受講		2,100	200	400	400	400	500	200
講習会・セミナーの傍聴		36,200	3,000	10,200	8,300	7,000	5,600	2,000
勉強会・研修会への参加		55,700	4,300	15,600	12,000	13,600	8,200	2,000
通信教育の受講		6,600	600	2,200	1,500	1,800	500	-
その他		6,100	200	1,500	1,600	1,200	800	900
自発的に行ったもの		116,500	10,900	27,900	27,600	25,700	16,900	7,400
大学・大学院の講座の受講		5,600	2,600	1,700	700	600	-	100
専修学校・各種学校の講座の受講		4,500	900	1,000	1,500	700	100	200
公共職業能力開発施設の講座の受講		3,100	200	1,000	500	700	600	-
講習会・セミナーの傍聴		36,900	2,100	8,600	8,400	8,700	6,700	2,400
勉強会・研修会への参加		40,800	1,900	10,900	8,600	10,300	6,300	2,800
通信教育の受講		14,300	1,000	3,200	4,000	4,100	1,500	600
自学・自習		64,000	6,500	16,700	15,500	13,800	7,700	3,800
その他		7,800	300	1,800	1,400	2,400	1,500	400
職業訓練・自己啓発をしなかった		431,400	32,100	55,500	92,300	101,300	84,800	65,300

第15表 男女，就業状態・仕事の主従，就業希望意識・従業上の地位・雇用形態・就業希望の有無，
求職活動の有無，育児の有無，年齢別15歳以上人口

	育児の有無 年齢	総 数	育児をしている							育児をしていない		
			総 数	15～24歳	25～29	30～34	35～39	40～44	45～49	50歳以上	総 数	15～24歳
男女												
就業状態・仕事の主従												
就業希望意識												
従業上の地位・雇用形態												
就業希望の有無												
求職活動の有無												
総数		2,534,800	230,000	6,100	23,500	58,700	71,200	55,800	12,000	2,600	2,265,700	263,100
有業者		1,514,500	180,000	3,700	16,900	44,600	56,000	46,200	10,800	1,900	1,314,100	110,500
仕事が主な者		1,264,800	147,500	2,400	13,800	36,300	46,500	37,200	9,400	1,900	1,101,000	82,000
仕事は従な者		249,100	32,400	1,200	3,100	8,300	9,400	9,000	1,300	-	212,600	28,500
(就業希望意識)												
継続就業希望者		1,207,800	146,000	2,200	12,500	35,800	46,000	38,900	9,000	1,500	1,052,300	75,700
追加就業希望者		78,600	11,500	500	2,000	2,800	2,800	2,700	800	-	66,000	11,500
転職希望者		152,000	18,900	600	2,400	5,000	6,100	4,100	500	200	132,300	20,800
就業休止希望者		60,200	3,000	400	-	900	800	600	300	-	56,800	2,100
(従業上の地位・雇用形態)												
うち雇用者 1)		1,335,300	170,500	3,300	16,600	43,500	52,800	42,500	10,200	1,600	1,150,000	109,400
うち正規の職員・従業員		781,400	120,500	1,800	11,700	30,200	37,400	30,600	7,500	1,300	654,100	62,100
うち非正規の職員・従業員		488,800	45,100	1,500	4,700	12,500	13,800	10,400	2,000	200	436,900	47,200
無業者		1,020,400	50,000	2,400	6,600	14,100	15,200	9,600	1,200	800	951,600	152,500
(就業希望の有無，求職活動の有無)												
就業希望者		190,500	29,300	1,200	3,800	8,700	9,000	5,500	500	500	158,400	20,700
求職者		75,700	8,600	200	1,500	1,600	2,900	2,100	200	100	66,500	12,600
非求職者		113,600	20,700	1,100	2,300	7,100	6,200	3,400	300	300	91,400	7,900
非就業希望者		822,800	20,700	1,200	2,800	5,400	6,200	4,100	700	300	791,800	131,500
男		1,258,100	100,900	1,400	8,900	23,100	31,200	25,900	8,000	2,300	1,137,600	140,500
有業者		871,600	99,200	1,200	8,600	23,100	30,700	25,700	8,000	1,900	760,300	60,600
仕事が主な者		838,500	98,800	1,200	8,400	23,100	30,600	25,600	8,000	1,900	728,300	47,900
仕事は従な者		33,000	300	-	100	-	-	100	-	-	31,900	12,700
(就業希望意識)												
継続就業希望者		706,000	80,300	700	6,500	18,300	25,000	21,500	6,800	1,500	620,000	42,600
追加就業希望者		41,800	5,800	200	700	1,800	1,300	1,300	500	-	35,100	6,600
転職希望者		83,500	11,200	300	1,400	2,700	3,900	2,600	200	200	71,900	10,100
就業休止希望者		31,300	1,400	-	-	300	400	300	300	-	29,600	1,000
(従業上の地位・雇用形態)												
うち雇用者 1)		754,600	93,400	1,200	8,400	22,100	28,500	24,100	7,400	1,600	652,800	60,000
うち正規の職員・従業員		553,300	86,300	1,100	7,900	20,500	26,700	22,000	6,800	1,300	462,200	37,400
うち非正規の職員・従業員		152,000	3,300	100	300	1,100	1,000	600	100	200	146,000	22,700
無業者		386,400	1,700	200	400	-	500	200	-	400	377,300	79,900
(就業希望の有無，求職活動の有無)												
就業希望者		70,400	1,100	-	100	-	400	200	-	300	67,900	10,500
求職者		31,300	600	-	100	-	200	200	-	-	30,600	6,300
非求職者		38,400	500	-	-	-	200	-	-	300	37,200	4,100
非就業希望者		313,500	700	200	200	-	100	-	-	100	309,000	69,000
女		1,276,800	129,000	4,700	14,600	35,600	40,000	29,900	4,000	300	1,128,100	122,600
有業者		642,900	80,800	2,400	8,300	21,500	25,300	20,500	2,700	-	553,800	49,900
仕事が主な者		426,300	48,700	1,200	5,400	13,200	15,900	11,600	1,400	-	372,700	34,100
仕事は従な者		216,100	32,100	1,200	2,900	8,300	9,400	8,900	1,300	-	180,700	15,800
(就業希望意識)												
継続就業希望者		501,900	65,700	1,600	6,000	17,500	21,100	17,400	2,200	-	432,300	33,100
追加就業希望者		36,700	5,700	300	1,300	1,000	1,500	1,300	200	-	30,900	4,900
転職希望者		68,500	7,600	300	1,100	2,300	2,200	1,500	300	-	60,500	10,700
就業休止希望者		28,900	1,500	400	-	500	400	200	-	-	27,300	1,100
(従業上の地位・雇用形態)												
うち雇用者 1)		580,700	77,100	2,100	8,200	21,400	24,300	18,400	2,700	-	497,200	49,300
うち正規の職員・従業員		228,100	34,200	600	3,800	9,800	10,800	8,600	700	-	191,900	24,800
うち非正規の職員・従業員		336,800	41,800	1,400	4,500	11,400	12,800	9,800	1,900	-	290,900	24,600
無業者		633,900	48,200	2,200	6,300	14,100	14,700	9,300	1,200	300	574,300	72,600
(就業希望の有無，求職活動の有無)												
就業希望者		120,100	28,200	1,200	3,700	8,700	8,600	5,300	500	100	90,500	10,100
求職者		44,300	8,000	200	1,400	1,600	2,600	1,900	200	100	35,900	6,300
非求職者		75,200	20,200	1,100	2,300	7,100	6,000	3,400	300	-	54,200	3,800
非就業希望者		509,200	20,000	1,000	2,600	5,400	6,100	4,100	700	200	482,800	62,400

25 ~ 29	30 ~ 34	35 ~ 39	40 ~ 44	45 ~ 49	50歳以上
108,200	96,600	102,500	153,200	196,500	1,345,600
96,400	85,800	91,400	134,400	170,000	625,700
92,200	81,100	81,900	116,100	142,700	505,100
4,200	4,700	9,500	18,300	27,300	120,100
71,500	61,500	72,500	108,700	134,600	527,900
5,800	6,400	5,200	8,300	10,300	18,400
16,600	14,600	11,100	14,000	21,300	33,900
2,100	2,700	2,200	2,600	3,600	41,500
94,100	81,500	82,600	125,700	156,900	499,900
68,000	61,400	57,300	79,900	96,300	229,100
25,400	19,300	24,000	42,000	52,600	226,400
11,800	10,800	11,100	18,800	26,500	719,900
7,200	7,600	6,700	12,000	14,200	90,100
3,900	3,900	3,900	5,500	6,400	30,200
3,300	3,700	2,700	6,500	7,700	59,500
4,600	3,300	4,500	6,800	12,300	629,000
62,100	59,000	59,300	82,800	100,300	633,600
57,300	53,700	54,800	76,700	93,400	363,900
56,700	53,000	54,300	76,400	92,900	347,100
600	600	500	300	500	16,700
43,600	40,600	44,400	63,200	77,700	307,900
3,600	3,100	2,800	4,200	4,100	10,700
8,700	8,400	6,500	7,700	10,000	20,600
1,200	1,200	900	1,100	1,500	22,700
56,200	50,300	49,000	70,100	84,200	283,000
44,900	43,000	42,400	59,700	71,600	163,400
11,100	6,500	5,300	7,100	6,600	86,800
4,800	5,300	4,500	6,200	6,900	269,700
3,300	3,500	2,800	4,200	4,200	39,300
2,200	1,800	1,500	1,800	1,800	15,000
1,100	1,700	1,300	2,400	2,400	24,300
1,500	1,800	1,700	1,900	2,500	230,500
46,100	37,600	43,200	70,300	96,300	712,000
39,100	32,100	36,600	57,700	76,600	261,800
35,500	28,100	27,600	39,700	49,800	158,000
3,600	4,000	9,000	18,000	26,900	103,400
27,900	20,900	28,100	45,500	56,900	220,000
2,200	3,300	2,500	4,100	6,300	7,700
7,900	6,200	4,600	6,300	11,300	13,300
900	1,600	1,400	1,500	2,100	18,800
37,900	31,200	33,600	55,600	72,700	216,900
23,200	18,400	14,900	20,200	24,700	65,700
14,300	12,800	18,700	34,900	46,000	139,600
7,000	5,500	6,600	12,600	19,700	450,200
4,000	4,000	3,900	7,800	9,900	50,800
1,700	2,000	2,400	3,700	4,600	15,200
2,200	2,000	1,500	4,100	5,300	35,200
3,100	1,500	2,800	4,800	9,700	398,500

第16表 男女，就業状態・仕事の主従，就業希望意識・従業上の地位・雇用形態・就業希望の有無，
求職活動の有無，介護の有無，年齢別15歳以上人口

男女 就業状態・仕事の主従 就業希望意識 従業上の地位・雇用形態 就業希望の有無 求職活動の有無	介護の有無 年齢	総数	介護をしている								
			総数	30歳未満	30～39歳	40～44	45～49	50～54	55～59	60～64	65～69
総数		2,534,800	127,000	3,100	7,900	6,200	11,000	16,400	19,100	23,300	20,500
有業者		1,514,500	70,700	2,000	6,100	4,800	8,800	12,000	12,000	14,100	8,000
仕事が主な者		1,264,800	51,800	1,500	4,200	4,000	6,700	9,000	9,100	10,700	5,100
仕事は従な者 (就業希望意識)		249,100	18,800	500	1,900	800	2,100	3,000	3,000	3,400	2,900
継続就業希望者		1,207,800	55,200	1,200	4,600	4,100	5,200	9,600	10,400	11,900	6,100
追加就業希望者		78,600	4,900	300	600	600	1,300	700	600	500	100
転職希望者		152,000	6,100	600	900	100	2,000	1,200	500	500	200
就業休止希望者 (従業上の地位・雇用形態)		60,200	4,300	-	-	-	300	400	500	1,100	1,600
うち雇用者 1)		1,335,300	61,500	1,900	5,400	4,400	8,000	11,200	10,800	12,200	5,600
うち正規の職員・従業員		781,400	29,300	1,300	2,400	2,600	4,100	6,500	5,700	4,400	1,700
うち非正規の職員・従業員		488,800	28,300	600	2,900	1,700	3,400	4,400	4,400	6,400	3,400
無業者		1,020,400	56,300	1,100	1,800	1,400	2,200	4,500	7,000	9,200	12,500
(就業希望の有無，求職活動の有無)											
就業希望者		190,500	16,100	300	900	900	1,200	2,400	3,100	2,800	3,600
求職者		75,700	5,000	300	500	300	600	900	1,200	800	400
非求職者		113,600	11,100	-	400	600	600	1,500	1,900	2,000	3,200
非就業希望者		822,800	40,200	800	900	500	1,000	2,100	3,900	6,500	8,900
男		1,258,100	47,800	1,000	3,400	2,300	4,500	5,200	5,600	9,000	8,700
有業者		871,600	30,500	600	2,800	1,800	3,900	4,500	4,500	6,800	4,200
仕事が主な者		838,500	29,000	300	2,800	1,800	3,900	4,500	4,300	6,800	3,600
仕事は従な者 (就業希望意識)		33,000	1,500	400	-	-	-	-	200	-	600
継続就業希望者		706,000	23,500	500	2,000	1,700	1,900	3,400	4,000	5,900	3,300
追加就業希望者		41,800	2,000	-	300	100	600	500	200	300	100
転職希望者		83,500	3,100	200	500	-	1,300	400	300	300	-
就業休止希望者 (従業上の地位・雇用形態)		31,300	1,700	-	-	-	200	200	-	300	800
うち雇用者 1)		754,600	25,300	500	2,200	1,600	3,400	3,800	4,200	5,600	2,900
うち正規の職員・従業員		553,300	16,000	100	1,800	1,500	2,600	3,300	3,100	2,500	700
うち非正規の職員・従業員		152,000	6,800	400	300	-	500	300	700	2,100	2,000
無業者		386,400	17,400	300	700	500	500	700	1,100	2,200	4,500
(就業希望の有無，求職活動の有無)											
就業希望者		70,400	4,300	-	400	400	300	500	600	600	1,100
求職者		31,300	1,400	-	100	100	100	400	300	200	100
非求職者		38,400	2,900	-	300	300	200	100	300	400	1,000
非就業希望者		313,500	13,100	300	300	100	200	200	500	1,600	3,400
女		1,276,800	79,100	2,100	4,500	3,900	6,600	11,200	13,400	14,300	11,800
有業者		642,900	40,200	1,400	3,400	3,000	4,900	7,500	7,500	7,200	3,800
仕事が主な者		426,300	22,800	1,300	1,500	2,200	2,800	4,500	4,700	3,900	1,500
仕事は従な者 (就業希望意識)		216,100	17,400	100	1,900	800	2,100	3,000	2,800	3,400	2,400
継続就業希望者		501,900	31,700	700	2,600	2,400	3,300	6,200	6,400	6,100	2,900
追加就業希望者		36,700	2,900	300	400	500	700	300	400	200	-
転職希望者		68,500	2,900	400	400	100	700	800	200	100	200
就業休止希望者 (従業上の地位・雇用形態)		28,900	2,600	-	-	-	200	200	500	800	800
うち雇用者 1)		580,700	36,200	1,400	3,200	2,800	4,600	7,400	6,600	6,600	2,700
うち正規の職員・従業員		228,100	13,300	1,100	500	1,100	1,500	3,200	2,600	1,900	1,000
うち非正規の職員・従業員		336,800	21,500	200	2,600	1,700	2,800	4,100	3,700	4,300	1,400
無業者		633,900	38,900	700	1,100	900	1,700	3,800	5,900	7,100	8,000
(就業希望の有無，求職活動の有無)											
就業希望者		120,100	11,800	300	500	500	900	1,900	2,500	2,200	2,500
求職者		44,300	3,600	300	400	200	500	400	900	600	300
非求職者		75,200	8,200	-	100	300	400	1,400	1,600	1,600	2,200
非就業希望者		509,200	27,100	400	600	400	800	1,900	3,400	4,900	5,500

1) 「会社などの役員」を含む。

70歳以上	介護をしていない									
	総数	30歳未満	30～39歳	40～44	45～49	50～54	55～59	60～64	65～69	70歳以上
19,400	2,364,500	397,500	320,900	202,600	197,100	162,500	154,100	172,500	216,400	540,900
2,800	1,421,500	225,500	271,400	175,700	171,600	140,400	129,700	118,000	98,600	90,700
1,500	1,195,300	189,000	241,300	149,300	145,000	119,500	110,900	98,200	75,400	66,600
1,300	225,700	36,500	30,000	26,400	26,600	20,800	18,700	19,600	23,100	24,000
2,000	1,142,200	161,000	211,200	143,400	138,000	119,100	112,800	101,400	81,800	73,500
200	72,700	19,300	16,600	10,400	9,800	6,900	3,100	3,300	2,100	1,100
200	144,600	39,700	35,800	17,900	19,900	11,600	9,000	5,400	4,400	1,000
400	55,300	4,500	6,600	3,200	3,600	2,000	4,300	7,900	9,400	13,800
1,900	1,257,900	221,500	254,900	163,700	158,700	129,800	115,900	98,300	70,600	44,400
500	745,100	142,400	184,000	107,900	99,500	84,200	70,800	33,100	15,000	8,200
1,100	453,100	78,100	66,500	50,600	51,300	38,700	38,100	58,200	46,900	24,800
16,600	943,000	172,000	49,500	26,900	25,500	22,200	24,500	54,500	117,800	450,200
900	171,100	32,500	31,100	16,600	13,500	12,500	9,400	13,200	18,000	24,400
-	69,800	17,900	11,700	7,200	6,100	6,400	4,900	5,800	5,200	4,500
900	100,800	14,400	19,300	9,400	7,400	6,100	4,500	7,300	12,800	19,500
15,600	770,500	139,100	18,400	10,300	11,900	9,700	15,000	41,200	99,700	425,300
8,200	1,188,400	211,800	169,000	106,600	103,600	85,800	81,400	89,100	107,400	233,700
1,300	827,900	126,900	159,300	100,700	97,300	80,200	75,200	71,800	60,800	55,700
900	797,000	113,900	158,100	100,300	96,900	79,500	74,000	69,700	55,400	49,200
400	30,700	13,100	1,100	400	500	600	1,200	2,100	5,400	6,300
900	676,000	93,000	126,100	83,100	82,400	69,700	65,700	61,200	48,700	46,100
-	38,900	11,000	8,700	5,400	4,000	3,700	1,600	2,300	1,700	500
200	79,700	20,200	20,900	10,200	9,000	5,600	5,500	4,200	3,500	500
200	29,300	2,200	2,800	1,400	1,700	800	2,200	4,000	6,300	7,900
1,000	720,100	125,200	147,600	92,700	88,100	74,100	65,900	59,200	41,300	26,100
200	532,200	91,100	130,500	80,200	75,800	63,800	53,600	23,500	9,200	4,500
600	142,200	33,600	13,500	7,700	6,200	5,100	7,100	29,500	26,100	13,500
6,900	360,600	84,900	9,700	5,900	6,200	5,700	6,200	17,300	46,600	178,100
400	64,500	13,900	6,300	4,100	3,900	4,000	2,800	5,700	9,600	14,100
-	29,400	8,700	3,500	2,000	1,700	2,400	1,900	3,100	3,400	3,000
400	34,900	5,100	2,900	2,100	2,300	1,600	900	2,600	6,200	11,100
6,400	295,700	70,600	3,400	1,800	2,200	1,600	3,400	11,600	37,000	164,000
11,200	1,176,100	185,600	151,900	96,000	93,500	76,700	72,800	83,400	109,000	307,100
1,500	593,700	98,500	112,100	75,000	74,300	60,200	54,500	46,300	37,800	35,100
600	398,200	75,100	83,200	49,000	48,200	40,000	36,900	28,500	20,000	17,400
900	195,000	23,400	28,900	26,000	26,100	20,200	17,600	17,500	17,700	17,600
1,100	466,200	68,000	85,000	60,300	55,600	49,400	47,100	40,200	33,100	27,400
200	33,700	8,300	7,900	5,000	5,800	3,300	1,500	900	300	600
-	64,900	19,500	14,900	7,700	10,900	5,900	3,400	1,200	900	500
200	26,100	2,300	3,800	1,800	1,900	1,300	2,000	3,900	3,100	5,900
900	537,800	96,300	107,300	71,000	70,600	55,700	50,100	39,100	29,400	18,300
300	212,900	51,300	53,500	27,700	23,700	20,500	17,100	9,600	5,800	3,700
500	310,900	44,500	52,900	42,900	45,100	33,600	31,000	28,600	20,900	11,300
9,700	582,400	87,100	39,800	21,000	19,200	16,500	18,300	37,200	71,200	272,100
500	106,600	18,500	24,700	12,500	9,600	8,500	6,600	7,500	8,400	10,300
-	40,300	9,300	8,300	5,300	4,400	4,000	3,000	2,800	1,800	1,500
500	65,900	9,300	16,500	7,200	5,200	4,500	3,600	4,800	6,600	8,400
9,200	474,800	68,500	15,100	8,500	9,700	8,000	11,600	29,600	62,700	261,300