

目 次

年頭所感 夢と希望にあふれる茨城を ~新年のごあいさつ~	1
今月の主な動き	2
調査から 平成11年石油等消費構造統計(速報).....	4
主要経済指標	11
人口	
1. 世帯,人口および人口移動	14
2. 市町村別人口と世帯	14
労働	
3. 産業別賃金指数(現金給与総額).....	16
4. 産業別雇用指数	16
5. 産業別労働時間指数(総実労働時間)...	17
6. 職業紹介状況	17
農業	
7. 農産物の平均販売価格	18
鉱工業・エネルギー	
8. 鉱工業指数(季節調整済指数).....	19
9. 産業別電力消費量	22
10. 石油製品販売量	22
金融・企業経営	
11. 金融機関別実質預金・貸出残高	23
12. 県内金融経済	24
13. 企業倒産状況	24
消費・物価	
14. 家計主要指標(水戸市・全国).....	25
15. 1カ月1世帯当たりの実収入および実支出 (水戸市,勤労者世帯).....	26
16. 消費者物価指数(水戸市).....	27
17. 卸売物価指数(国内).....	28
福祉・生活	
18. 生活保護	28
19. 消費生活相談	29
20. レジャー状況	29
建築	
21. 建築主別建築着工	30
22. 着工新設住宅(利用関係別).....	30
その他	
23. 交通事故発生件数	31
24. 自動車保険請求相談	31
25. 刑法犯罪発生件数	32
26. 火災発生件数	32
統計ニュース 消費動向調査 平成12年9月実施調査結果	33
平成12年上半期雇用動向調査結果(速報).....	34
ふるさとおもしろ統計学	35
新着資料案内	37

利 用 上 の 注 意

- | | |
|--------------------------|----------------------------|
| 1. 統計表の数値は原則として単位未満は四捨五入 | 2. 「年」は暦年,「年度」は4月から翌年の3月まで |
| 3. 記号 | |
| 零または該当数字のないもの | r 訂正数字 |
| 0 該当数字が掲載単位未満のもの | 減少または出超 |
| p 暫定数字 | |



夢と希望にあふれる茨城を

～ 新年のごあいさつ～

茨 城 県 知 事
茨城県統計協会 総裁

橋 本 昌

新年あけましておめでとうございます。

皆様には、すがすがしい新春をお迎えのこととお慶び申し上げます。

昨年を振り返りますと、北関東自動車道の友部インターまでの開通、常陸那珂港の外国船定期航路の開設、常磐新線つくば駅の工事着工、茨城県陶芸美術館の開館など、21世紀の発展と豊かさの実現に向けた明るい動きがございました。

いよいよ、21世紀の幕が開きました。私は、茨城県はこの21世紀に大きく飛躍するものと確信しております。

今世紀初頭には、北関東自動車道や首都圏中央連絡自動車道などの高速道路や、常磐新線、常陸那珂港などの重要港湾、そして、百里飛行場など、陸・海・空の広域交通ネットワークが確立してまいります。そして、IT革命に対応した情報交流空間の整備とあいまって、本県は、人・物・情報などの一大交流拠点として発展してまいります。

また、先端科学技術が集積しているつくばに加えて、近い将来、「東海・那珂・ひたちなか地区」に大強度陽子加速器が整備され、関連産業が集積してまいります。

このような恵まれた条件を活かして、新産業や中小企業の支援に努力しますとともに、農林水産業につきましても、新品種、新技術の普及や販売

促進に努めるなど、魅力と活力ある産業社会の形成を図り、みんなが生き生きと働ける県を創ってまいりたいと存じます。

こうした発展にあわせ、医療や福祉、教育や文化などの面でこれまで以上に施策の充実を図り、県民一人ひとりがゆとりや潤いを実感できる社会を築いてまいりたいと存じます。

私は、このような夢と希望にあふれる茨城を実現し、21世紀が「茨城の時代」となるよう、全力を傾けてまいり所存でございますが、そのためには、的確な現状把握と将来予測が不可欠であり、正確かつ迅速な統計情報など、統計の役割がますます重要になっております。「統計は利用から始まる」と言われるように、利活用の拡大を図ることが大切でありますので、インターネットなど各種のメディアを活用した真に役立つわかりやすい統計情報の提供に力を入れてまいります。

一方で、統計調査を取り巻く環境は、プライバシー意識の高揚などにより、年々厳しくなっております。県といたしましては、統計の有用性を広くアピールし、県民の皆様のご理解が得られるよう努めてまいりますので、本県統計調査への皆様のご支援、ご協力をお願い申し上げます。

おわりに、皆様方の一層のご健勝、ご活躍をお祈り申し上げまして、新年のあいさつといたします。

●今月の主な動き

今月の主な動き

人口

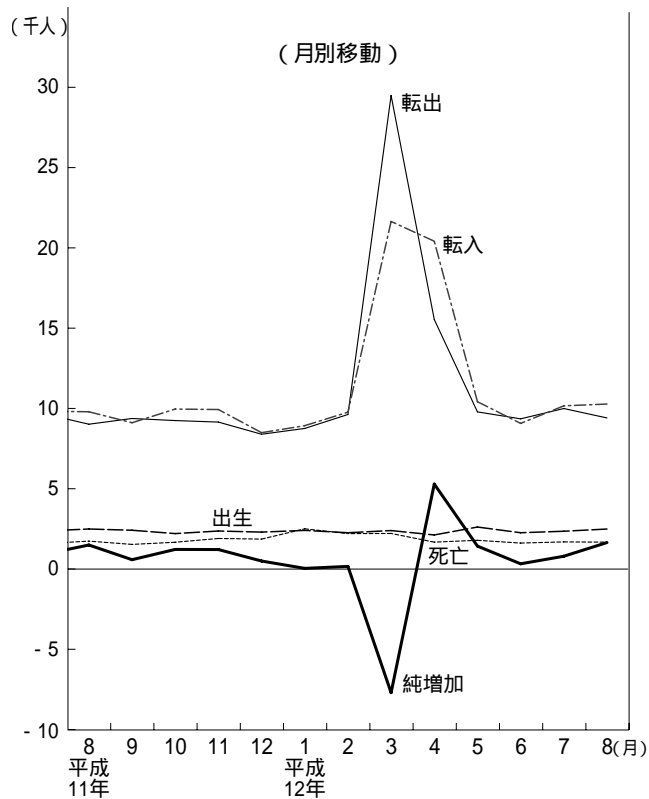

人口(12年9月1日)(再掲)

8月の概況

本県の人口は、8月中に1,683人増加し、9月1日現在で3,004,266人(男1,498,902人,女1,505,364人)となった。

内訳は、自然動態で、817人(出生2,525人,死亡1,708人)増加し、社会動態で、866人(転入10,310人,転出9,444人)増加した。前年同月と比べると5,915人(0.2%)の増加である。

市町村別では、増加が16市33町村,減少が4市31町村,増減なしが1村である。

世帯数についても8月中に1,210世帯増加し、999,835世帯となった。

平成12年10・11・12月の各1日現在の結果は、平成12年国勢調査の速報値(公表12月下旬)をもとに集計するため、平成13年1月中旬頃の公表になります。

賃金・労働時間・雇用

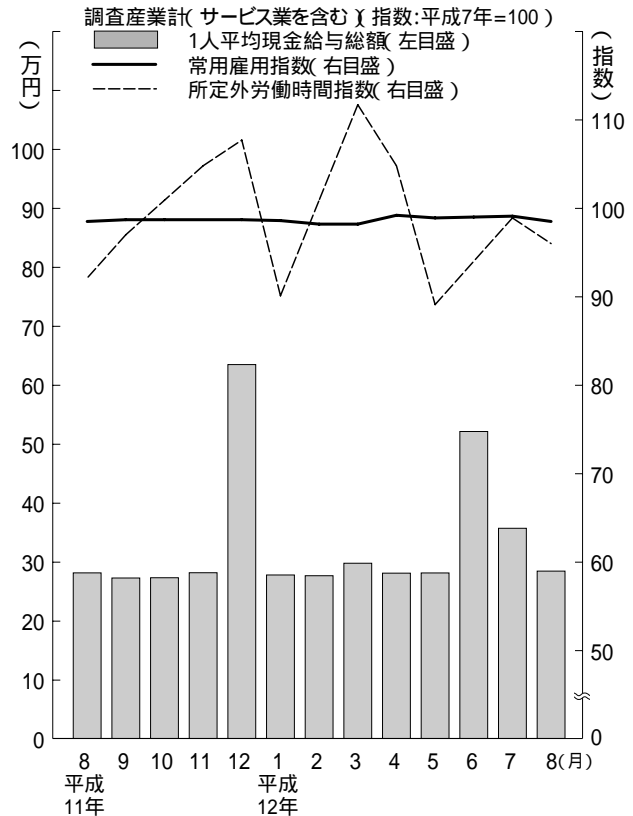

賃金・労働時間・雇用(12年8月)

1. 平均賃金の推移

8月の現金給与総額は、調査産業計で、283,808円、対前年同月比1.0%増であった。現金給与総額のうち、きまって支給する給与は271,158円、対前年同月比1.8%増であった。特別に支払われた給与は12,650円であった。

2. 労働時間

8月の総実労働時間は、調査産業計で、146.3時間、対前年同月比0.8%増であった。総実労働時間のうち、所定内労働時間は136.5時間、対前年同月比0.6%増であった。所定外労働時間は9.8時間、対前年同月比4.2%増であった。

3. 雇用の動き

8月の雇用の動きを常用雇用指数によってみると、前年同月と同水準であった。

この地方調査の結果は事業所規模5人以上です。

なお、事業所規模30人以上の結果についての問い合わせにも応じます。

鉱工業指数 生産・出荷・在庫

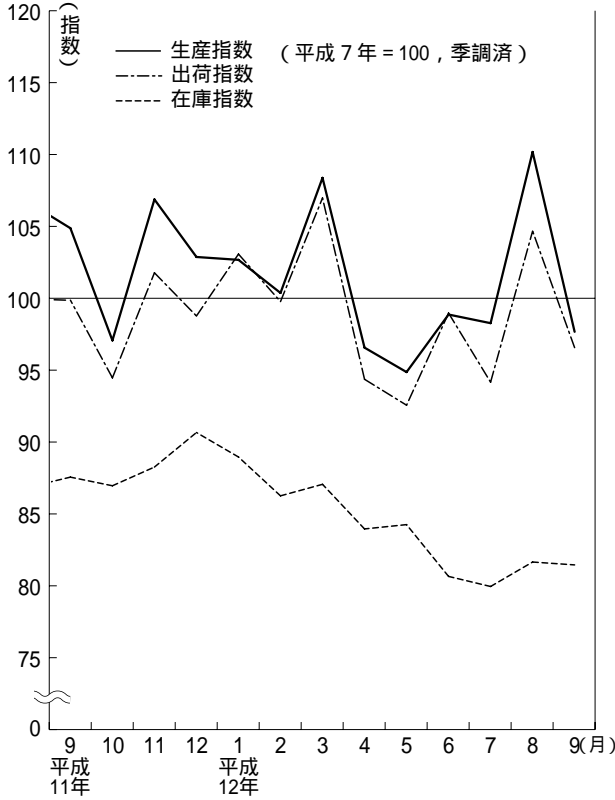

鉱工業指数 生産・出荷・在庫 (12年9月)

本県における平成12年9月の“鉱工業指数”(平成7年=100)は、季節調整済指数で生産が97.6, 出荷が96.5, 在庫が81.4であった。

- 1 生産の前月比は 11.4%の低下, 前年同月比は 6.8%の低下であった。業種別に前月比をみると、食料品・たばこ工業, 非鉄金属工業が上昇し, 電気機械工業, 一般機械工業, 精密機械工業等が低下した。財別にみると, 建設財が上昇し, 耐久消費財, 資本財等が低下した。
- 2 出荷の前月比は 7.7%の低下, 前年同月比は 3.4%の低下であった。業種別に前月比をみると, プラスチック製品工業, 非鉄金属工業, 鉄鋼業が上昇し, 電気機械工業, 精密機械工業, 窯業・土石製品工業等が低下した。財別にみると, 建設財が上昇し, 耐久消費財, 資本財等が低下した。
- 3 在庫の前月比は 0.2%の低下, 前年同月比は 6.9%の低下であった。業種別に前月比をみると, 精密機械工業, 鉱業, 電気機械工業等が上昇し, 鉄鋼業, その他工業, 一般機械工業等が低下した。財別にみると, 非耐久消費財, 耐久消費財等が上昇し, 建設財, その他用生産財等が低下した。

消費者物価指数

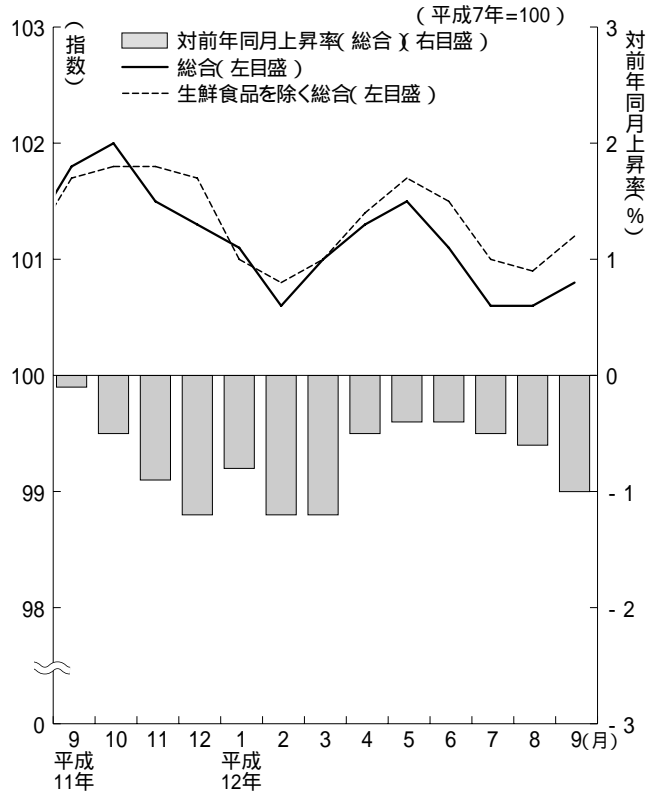

消費者物価指数 (12年9月)

平成12年9月の茨城県消費者物価指数(県平均)は、総合で100.8(平成7年=100)となり, 対前月比は(+)0.2%上昇し, 対前年同月比は(-)1.0%の下落となった。

今月の上がった主な項目...シャツ・セーター類19.5%
洋服5.8%

今月の下がった主な項目...生鮮果物(-)10.4%
生鮮魚介(-)3.7%

生鮮食品を除く総合は101.2となり, 対前月比は(+)0.3%上昇し, 対前年同月比は(-)0.5%の下落となった。

費目別指数

(平成7年=100)

区分	指数	上昇率(%)		区分	指数	上昇率(%)	
		対前月	対前年同月			対前月	対前年同月
総合	100.8	0.2	1.0	保健医療	111.7	0.1	1.0
食料	99.7	0.5	3.0	交通通信	97.7	0.4	0.3
住居	102.0	0.1	0.6	教育	109.1	0.0	0.7
光熱・水道	102.8	0.0	1.9	教養娯楽	98.2	0.2	0.5
家具・家事用品	93.2	0.4	2.9	諸雑費	102.4	0.0	0.3
被服及び履物	104.0	6.0	3.3	生鮮食品を除く総合	101.2	0.3	0.5

平成11年石油等消費構造統計(速報)

本速報(概況)は、平成11年12月31日現在で実施した石油等消費構造統計調査の結果をとりまとめたものである。

エネルギー消費量は2年ぶりに増加

ポイント

平成11年の商工業のエネルギー消費量(原油換算)は、2億6616万kl、前年比2.5%と2年ぶりに増加

1. 製造業

- ①エネルギー消費量は、2億6091万kl、前年比2.6%と2年ぶりに増加
 - ・エネルギー種別で見ると、9割を占める燃料消費量は、ナフサ等の旺盛な需要増による原料用消費量の伸びから同3.0%の増加
 - ・業種別で見ると、エネルギー多消費型業種全体では、1億8581万kl、同2.5%の増加のうち、化学工業(同7.8%)、パルプ・紙・紙加工品製造業(同4.8%)で増加、鉄鋼業(同0.8%)、窯業・土石製品製造業(同3.5%)で減少、多消費型以外では、石油製品・石炭製品製造業(同5.3%)の増加が大きい
- ②自家発電量は、1191億kWh、同4.3%の増加
 - ・自家発電率は昭和60年以降上昇が続き、11年は31.8%と前年に比べ1.1ポイントの上昇
 - ・コージェネレーションによる発電量は、209億kWh、同9.2%の増加
 - ・自家発電に占めるコージェネレーションの導入率は、前年に比べ0.8ポイントの上昇、導入率が高い業種は、出版・印刷・同関連産業、金属製品製造業など、低い業種は、エネルギー多消費型業種

2. 商業

- ①エネルギー消費量は、525万kl、前年比0.6%と2年連続の増加
 - ・エネルギー種別で見ると、7割を占める電力消費量は横ばい、燃料・熱消費量は増加
 - ・業種別で見ると、8割強を占める小売業(427万kl、同0.6%)、卸売業(98万kl、同0.8%)ともに増加
- ②大型小売店のエネルギー消費量は、新規出店等により、220万kl、同9.6%と大幅に増加、中でもスーパー(162万kl、同12.1%)での自家発電の導入進展に伴うA重油の伸びが目立つ

平成11年の商工業合計のエネルギー消費量(燃料消費量+購入電力+水力発電)は、2億6616万kl、前年比2.5%と2年ぶりに増加となった。このうち、燃料(エネルギー消費量に占める割合89.6%)は、2億3840万kl、前年比3.0%の増加、購入電力等(同10.4%)は2776万kl、同1.0%の減少となった。

1. 製造業

- (1) 製造業のエネルギー消費量の推移をみると、平成7年から3年連続の増加後、10年は減少となったものの、11年は2億6091万kl、前年比2.6%の増加となった。

- (2) 9割を占める燃料消費量は、2億3685万 kl 、同3.0%の増加となったが、これは、燃料消費量の4割を占める「原料用」消費量が、ナフサの旺盛な需要増により同4.6%伸びたことが寄与している。他方、購入電力等は2405万 kl 、同1.2%の減少となった。

燃料区分をみると、石油系燃料は1億1666万 kl 、同6.7%と2年ぶりに増加したのに対し、非石油系燃料は1億2019万 kl 、同0.3%の減少となった。

- (3) エネルギー多消費型業種（パルプ・紙・紙加工品製造業、化学工業、窯業・土石製品製造業及び鉄鋼業）のエネルギー消費量をみると、1億8581万 kl 、同2.5%の増加となった。

業種別内訳をみると、化学工業（同7.8%）、パルプ・紙・紙加工品製造業（同4.8%）が増加し、鉄鋼業（同0.8%）、窯業・土石製品製造業（同3.5%）が減少となった。

- (4) 用途別燃料の消費をみると、4割を占める「原料用」が、同4.6%の増加となっている。これは、化学工業（主に石油化学用）の生産の増加に伴い、ナフサの消費量が同18.3%と大幅に伸びたことによる。

他方、「燃料用」は同1.9%と比較的に低い伸びにとどまっている。内訳をみるとボイラ用が同3.1%、直接加熱用が同1.3%、コージェネレーション用が同14.6%とそれぞれ増加したが、その他用は同8.7%の減少となった。

- (5) 自家発電量は、1191億 kWh 、前年比4.3%の増加、自家発電率も、31.8%と前年に比べ1.1ポイントの上昇となり、昭和60年以降14年連続の増加となった。エネルギー多消費型業種の自家発電率は47.1%で、同1.6ポイントの上昇となった。

また、コージェネレーションによる発電量は、209億 kWh 、前年比9.2%の増加となり、自家発電に占めるコージェネレーションの導入率も前年に比べ0.8ポイントの上昇となった。コージェネレーション導入率が高い業種は、出版・印刷・同関連産業、金属製品製造業など、低い業種はエネルギー多消費型業種となった。

2. 商業

- (1) 平成11年の商業におけるエネルギー消費量は、525万 kl 、前年比0.6%の増加となった。これをエネルギー種別でみると、電力消費量が371万 kl （エネルギー消費量構成比70.6%）、同横ばい、燃料・熱消費量は154万 kl （同29.4%）、同2.2%の増加となった。エネルギー消費が増加したのは新規出店により床面積等が拡大していることによる。

- (2) 業種別のエネルギー消費

①卸売業

卸売業のエネルギー消費量は、98万 kl 、前年比0.8%の増加となった。業種別にみると、鉱物・金属材料卸売業、化学製品卸売業の2業種が2桁増となった。

②小売業

小売業のエネルギー消費量は、427万 kl 、前年比0.6%の増加となった。業種別にみると、家庭用機械器具小売業の2桁増をはじめ、各種商品小売業、その他小売業、織物・衣服・身の回り品小売業が増加した。

- (3) 大型小売店

大型小売店（百貨店、スーパー）のエネルギー消費量は、220万 kl 、前年比9.6%の増加となった。

これを、エネルギー種別でみると、燃料消費量が88万 kl （エネルギー消費量構成比40.2%）、前年比14.6%増、電力消費量は137億 kWh （同58.0%）、同6.6%増、熱消費量は1兆5104億 kJ （同1.8%）、同3.7%増となった。

百貨店では熱（地域冷暖房方式）の伸びが大きく、スーパーでは自家発電の進展によるA重油の伸びが大きい。

調査の対象は製造業が30人以上の事業所、商業が20人以上の商店である。

なお、平成9年商業統計調査によると、20人以上の商店の従業者数は商業全体の従業者数の39.8%を占めている。

燃料別の受入量，発生・回収又は生産量，消費量，払出量及び在庫量（製造業計）

燃料種別	単位	受入量	発生・回収 又は生産量	消費量			
				合計			原料用
				平成10年	平成11年	前年比	
燃料合計	原油換算(kℓ)	183,999,354	52,497,568	229,996,914	236,852,165	103.0	94,890,547
石油系燃料合計	原油換算(kℓ)	87,435,570	-	109,386,910	116,662,840	106.7	53,479,957
原油	kℓ	2,064,673	-	1,830,483	2,052,729	112.1	1,989,782
揮発油	kℓ	152,764	-	151,607	150,461	99.2	-
ナフサ	kℓ	40,431,992	-	30,350,912	35,885,108	118.2	35,771,823
改質生成油	kℓ	3,280,164	-	14,390,260	15,135,393	105.2	15,135,393
灯油	kℓ	3,637,997	-	4,284,307	4,196,343	97.9	919,153
軽油	kℓ	447,424	-	500,374	442,920	88.5	915
重油計	kℓ	26,942,587	-	30,017,289	29,768,664	99.2	494,838
A重油	kℓ	10,580,210	-	10,795,252	10,637,362	98.5	2,079
B重油	kℓ	138,471	-	176,012	138,124	78.5	-
C重油	kℓ	16,223,906	-	19,046,025	18,993,178	99.7	492,759
炭化水素油	kℓ	724,249	-	2,249,179	2,933,426	130.4	562,681
液化石油ガス(LPG)	t	7,958,098	-	8,113,920	8,234,370	101.5	3,084,722
石油系炭化水素ガス	1000m ³	21,072	-	15,170,235	16,160,310	106.5	180,324
石油コークス	t	4,788,558	-	4,966,416	5,112,234	102.9	1,384,631
非石油系燃料計	原油換算(kℓ)	96,563,784	52,497,568	120,610,004	120,189,326	99.7	41,410,590
石炭	t	98,693,080	-	87,721,950	86,547,437	98.7	52,770,607
(石炭) - 標準発熱量換算 -	t	113,104,406	-	100,815,350	99,353,871	98.6	61,907,072
石炭コークス	t	13,631,750	35,337,459	35,146,720	34,856,883	99.2	672,952
コークス炉ガス	1000m ³	3,899,068	15,036,296	11,483,609	11,077,578	96.5	65,175
高炉ガス	1000m ³	4,756,733	123,003,816	82,482,283	83,986,867	101.8	71
転炉ガス	1000m ³	662,792	7,446,010	5,108,589	5,202,585	101.8	60,417
電気炉ガス	1000m ³	52,503	106,583	133,484	117,954	88.4	-
天然ガス	1000m ³	222,724	199,519	432,929	364,682	84.2	134,934
液化天然ガス(LNG)	t	1,014,040	-	696,217	800,997	115.0	32,657
都市ガス	1000m ³	6,350,230	-	5,848,364	6,351,598	108.6	-
(都市ガス) - 標準発熱量換算 -	1000m ³	6,707,774	-	6,094,913	6,709,279	110.1	-
回収黒液	絶乾t	-	14,512,136	14,324,645	14,515,220	101.3	-
廃タイヤ	t	336,231	-	285,171	336,780	118.1	-

(注) 1. 燃料合計等の「単位欄」の原油換算の数字は，原油換算値(38,721kJ/ℓ)である。

2. (石炭)は，25,426kJ/kg換算値である。

3. (都市ガス)は，41,860kJ/m³換算値である。

4. 前年比は全て%である。

燃料種別	単位	消費量					払出量	在庫量
		燃料用・その他用						
		計	ボイラ用	直接加熱用	コージェネレーション用	その他用		
燃料合計	原油換算(kℓ)	141,961,618	49,148,276	79,137,011	6,669,565	7,006,765	34,828,536	11,642,036
石油系燃料合計	原油換算(kℓ)	63,182,882	28,157,977	25,032,671	4,584,085	5,408,150	6,753,601	3,157,849
原油	kℓ	62,947	62,833	114	-	-	15,583	22,659
揮発油	kℓ	150,461	-	-	-	150,461	526	4,127
ナフサ	kℓ	113,285	7,932	105,347	-	6	6,681,355	1,022,458
改質生成油	kℓ	-	-	-	-	-	592,504	15,194
灯油	kℓ	3,277,190	855,447	1,196,397	359,949	865,397	2,132	111,232
軽油	kℓ	442,005	9,886	64,482	1,172	366,465	4,160	12,539
重油計	kℓ	29,273,826	19,403,396	5,250,466	2,603,946	2,016,018	321,907	1,083,351
A重油	kℓ	10,635,283	5,793,443	1,652,123	1,598,123	1,591,594	32,625	334,282
B重油	kℓ	138,124	48,173	81,392	-	8,559	-	6,689
C重油	kℓ	18,500,419	13,561,780	3,516,951	1,005,823	415,865	289,282	742,380
炭化水素油	kℓ	2,370,745	1,837,490	461,949	36,527	34,779	1,652	45,396
液化石油ガス(LPG)	t	5,149,648	963,076	2,804,921	243,391	1,138,260	23,107	86,881
石油系炭化水素ガス	1000m ³	15,979,986	2,091,953	12,198,390	1,189,717	499,926	2,210	34
石油コークス	t	3,727,603	1,839,909	1,883,290	873	3,531	73,211	896,886
非石油系燃料計	原油換算(kℓ)	78,778,737	20,990,300	54,104,340	2,085,481	1,598,616	28,074,935	8,484,187
石炭	t	33,776,830	14,467,708	19,175,406	113,536	20,180	11,492,449	9,074,690
(石炭) - 標準発熱量換算 -	t	37,446,799	15,288,814	22,002,913	132,307	22,765	13,031,159	10,446,338
石炭コークス	t	34,183,931	-	33,943,820	-	240,111	14,263,746	1,989,627
コークス炉ガス	1000m ³	11,012,403	1,723,400	9,036,275	32,718	220,010	7,608,148	-
高炉ガス	1000m ³	83,986,796	28,464,487	51,347,168	1,961,014	2,214,127	41,117,761	-
転炉ガス	1000m ³	5,142,168	1,859,278	2,916,362	274,373	92,155	2,635,777	-
電気炉ガス	1000m ³	117,954	31,852	52,461	33,215	426	41,132	-
天然ガス	1000m ³	229,748	78,678	74,560	44,281	32,229	57,563	7
液化天然ガス(LNG)	t	768,340	92,887	572,223	37,126	66,104	193,216	39,515
都市ガス	1000m ³	6,351,598	1,924,300	2,172,959	1,418,432	835,907	75	-
(都市ガス) - 標準発熱量換算 -	1000m ³	6,709,279	2,056,819	2,261,253	1,522,958	868,249	83	-
回収黒液	絶乾t	14,515,220	14,515,220	-	-	-	-	8,523
廃タイヤ	t	336,780	75,523	251,258	-	9,999	-	32,708

(注) 1. 燃料合計等の「単位欄」の原油換算の数字は、原油換算値(38,721kJ/ℓ)である。
 2. (石炭)は、25,426kJ/kg換算値である。
 3. (都市ガス)は、41,860kJ/m³換算値である。

■調査から

都道府県別電力の購入量，自家発電量，消費量及び販売量

(単位：1000kWh)

都道府県	購 入 量 ・ 自 家 発 電 量							
	合 計	購入量 (買電)	自家発電量 計	火力		水力	コージェネ レーション	その他
					うち石油系			
全 国	373,896,577	254,829,678	119,066,899	80,151,555	37,699,693	3,883,918	20,891,300	14,140,126
1 北 海 道	11,712,141	4,679,862	7,032,279	6,210,862	3,011,796	336,006	315,930	169,481
2 青 森	3,456,999	2,075,400	1,381,599	989,136		-	288,388	104,075
3 岩 手	2,631,341	2,167,370	463,971	219,313	165,529	1,029	98,801	144,828
4 宮 城	6,103,531	3,598,571	2,504,960	2,092,740	520,701	-	278,477	133,743
5 秋 田	2,793,690	2,275,751	517,939	387,435	173,185	-	76,456	54,048
6 山 形	2,565,903	2,143,204	422,699	20,665	20,665	62,506	312,602	26,926
7 福 島	5,984,946	4,392,670	1,592,276	846,690	776,092	15,551	411,501	318,534
8 茨 城	17,873,337	16,089,514	1,783,823	734,484	398,704	31,756	555,712	461,871
9 栃 木	7,780,193	7,049,913	730,280	194,128	164,976	-	422,471	113,681
10 群 馬	7,005,440	6,633,753	371,687	31,383	31,383	18,772	273,593	47,939
11 埼 玉	10,594,516	9,029,536	1,564,980	772,490	13,516	38,660	556,878	196,952
12 千 葉	22,749,522	12,942,016	9,807,506	4,447,305	2,007,062	-	1,937,186	3,423,015
13 東 京	5,785,550	5,229,199	556,351	140,396	100,190	-	412,930	3,025
14 神 奈 川	21,203,813	14,237,222	6,966,591	4,530,125	2,043,529	-	1,575,191	861,275
15 新 潟	7,884,286	4,945,528	2,938,758	1,546,676	703,569	520,640	680,996	190,446
16 富 山	6,040,694	4,619,084	1,421,610	1,024,812	395,069	68,208	255,226	73,364
17 石 川	1,947,984	1,715,458	232,526	48,783	48,783	-	169,026	14,717
18 福 井	2,768,653	2,330,546	438,107	313,652	199,667	-	121,404	3,051
19 山 梨	1,789,104	1,689,116	99,988	4,332	4,332	-	94,491	1,165
20 長 野	4,905,535	4,345,553	559,982	17,666	12,657	279,702	141,287	121,327
21 岐 阜	5,715,839	4,421,827	1,294,012	444,042	156,782	385,917	387,645	76,408
22 静 岡	17,536,184	11,030,129	6,506,055	4,253,872	3,693,947	1,007,219	980,180	264,784
23 愛 知	30,529,993	23,416,830	7,113,163	4,895,295	1,787,173	1,524	1,630,250	586,094
24 三 重	11,576,587	6,684,746	4,891,841	3,226,964	2,889,333	-	1,537,915	126,962
25 滋 賀	6,592,797	5,930,000	662,797	174,303	172,224	-	397,802	90,692
26 京 都	3,789,861	3,380,940	408,921	99,469	99,469	-	221,781	87,671
27 大 阪	16,015,142	11,735,497	4,279,645	2,243,968	1,855,114	-	1,761,942	273,735
28 兵 庫	23,439,414	12,763,164	10,676,250	9,625,971	563,055	970	642,940	406,369
29 奈 良	1,549,690	1,456,641	93,049	52,498	52,498	-	37,509	3,042
30 和 歌 山	4,078,798	2,877,400	1,201,398	969,992	432,871	-	114,158	117,248
31 鳥 取	1,261,026	644,848	616,178	101,687	101,687	-	16,509	497,982
32 島 根	1,535,024	1,245,912	289,112	131,996	61,006	-	102,741	54,375
33 岡 山	14,604,088	9,016,012	5,588,076	3,817,144	3,256,783	-	1,139,161	631,771
34 広 島	12,484,082	8,414,667	4,069,415	2,123,974	372,349	-	584,709	1,360,732
35 山 口	18,327,745	6,959,468	11,368,277	10,261,865	4,236,127	3,161	836,955	266,296
36 徳 島	3,026,196	1,762,080	1,264,116	1,044,136	438,383	-	128,193	91,787
37 香 川	2,529,679	1,954,060	575,619	342,727	275,237	-	114,548	118,344
38 愛 媛	10,121,592	4,453,436	5,668,156	5,202,263	4,136,735	-	288,065	177,828
39 高 知	1,153,003	689,914	463,089	297,449	5,448	-	11,761	153,879
40 福 岡	13,252,608	9,257,719	3,994,889	2,727,218	894,522	206	269,355	998,110
41 佐 賀	1,780,656	1,530,709	249,947	200,381	89,140	-	22,572	26,994
42 長 崎	1,134,037	1,013,006	121,031	96,173	27,418	-	15,384	9,474
43 熊 本	4,081,877	2,529,520	1,552,357	932,930	102,354	475,444	103,007	40,976
44 大 分	7,739,890	5,424,658	2,315,232	894,059	189,073	-	311,624	1,109,549
45 宮 崎	3,309,579	1,852,540	1,457,039	938,824	473,049	295,776	194,692	27,747
46 鹿 児 島	2,427,850	1,658,848	769,002	312,717	287,138	340,871	37,600	77,814
47 沖 縄	726,162	535,841	190,321	166,565	163,331	-	23,756	-

調査から

(単位：1000kWh)

	消 費 量						販 売 量 (売電)
	計			加熱用	電解用	動力・その他用	
	平成10年	平成11年	前年比				
全 国	354,789,210	355,488,750	100.2	40,330,253	16,615,853	298,542,644	18,407,827
1 北 海 道	11,482,197	11,132,475	97.0	644,282	212,744	10,275,449	579,666
2 青 森	3,423,340	3,402,323	99.4	1,049,045	6,878	2,346,400	54,676
3 岩 手	2,598,869	2,631,340	101.2	204,837	87,128	2,339,375	1
4 宮 城	6,368,446	6,102,653	95.8	804,902	34,429	5,263,322	878
5 秋 田	2,725,391	2,793,690	102.5	359,848	616,679	1,817,163	-
6 山 形	2,443,672	2,564,476	104.9	355,774	162,508	2,046,194	1,427
7 福 島	5,600,350	5,920,353	105.7	718,266	523,252	4,678,835	64,593
8 茨 城	16,993,968	17,339,385	102.0	1,609,191	2,044,917	13,685,277	533,952
9 栃 木	7,424,592	7,780,193	104.8	1,475,873	254,152	6,050,168	-
10 群 馬	6,676,739	7,005,440	104.9	1,250,208	696,536	5,058,696	-
11 埼 玉	10,166,975	10,220,981	100.5	1,438,083	237,410	8,545,488	373,535
12 千 葉	21,141,802	21,054,873	99.6	1,282,771	871,029	18,901,073	1,694,649
13 東 京	5,746,169	5,784,234	100.7	544,520	37,571	5,202,143	1,316
14 神 奈 川	19,006,792	18,963,295	99.8	1,848,709	908,662	16,205,924	2,240,518
15 新 潟	6,644,325	7,509,416	113.0	1,266,253	476,409	5,766,754	374,870
16 富 山	6,105,784	6,021,690	98.6	974,325	380,963	4,666,402	19,004
17 石 川	1,937,962	1,947,984	100.5	137,134	16,541	1,794,309	-
18 福 井	2,703,215	2,749,707	101.7	243,470	58,142	2,448,095	18,946
19 山 梨	1,814,318	1,789,104	98.6	262,497	7,007	1,519,600	-
20 長 野	5,045,273	4,905,535	97.2	795,815	150,852	3,958,868	-
21 岐 阜	6,021,086	5,714,902	94.9	520,522	252,652	4,941,728	937
22 静 岡	16,633,710	16,528,662	99.4	1,336,426	473,132	14,719,104	1,007,522
23 愛 知	29,586,152	29,842,668	100.9	4,891,189	859,445	24,092,034	687,325
24 三 重	10,298,465	11,018,878	107.0	851,115	421,198	9,746,565	557,709
25 滋 賀	6,411,096	6,533,253	101.9	1,147,319	51,002	5,334,932	59,544
26 京 都	3,826,099	3,789,861	99.1	717,184	205,538	2,867,139	-
27 大 阪	15,659,104	14,634,584	93.5	2,021,173	237,532	12,375,879	1,380,558
28 兵 庫	20,483,384	20,423,989	99.7	2,588,993	1,169,970	16,665,026	3,015,425
29 奈 良	1,557,496	1,549,690	99.5	194,829	41,015	1,313,846	-
30 和 歌 山	3,652,064	3,579,430	98.0	124,775	152,789	3,301,866	499,368
31 鳥 取	1,255,574	1,261,026	100.4	59,880	4,853	1,196,293	-
32 鳥 根	1,506,226	1,534,565	101.9	501,647	28,115	1,004,803	459
33 岡 山	13,912,599	13,922,699	100.1	1,762,046	957,783	11,202,870	681,389
34 広 島	11,912,707	12,071,547	101.3	470,044	367,816	11,233,687	412,535
35 山 口	16,639,760	16,633,000	100.0	1,397,873	1,380,336	13,854,791	1,694,745
36 徳 島	2,788,824	2,980,948	106.9	401,844	452,252	2,126,852	45,248
37 香 川	2,608,151	2,529,679	97.0	278,118	86,932	2,164,629	-
38 愛 媛	9,901,117	9,825,650	99.2	335,923	624,015	8,865,712	295,942
39 高 知	1,162,205	1,153,003	99.2	72,297	12,133	1,068,573	-
40 福 岡	13,064,754	12,451,262	95.3	1,218,926	477,198	10,755,138	801,346
41 佐 賀	1,838,761	1,780,656	96.8	228,429	6,354	1,545,873	-
42 長 崎	1,118,756	1,132,680	101.2	132,149	5,748	994,783	1,357
43 熊 本	3,697,264	3,674,096	99.4	426,242	70,721	3,177,133	407,781
44 大 分	7,204,566	7,219,108	100.2	212,938	97,290	6,908,880	520,782
45 宮 崎	2,964,498	2,986,388	100.7	524,959	364,000	2,097,429	323,191
46 鹿 児 島	2,318,553	2,371,217	102.3	560,448	25,752	1,785,017	56,633
47 沖 縄	716,060	726,162	101.4	87,162	6,473	632,527	-

業種別エネルギー消費量

	10年 (原油換算kl)	11年 (原油換算kl)	前年比 %	構成比 %	燃料・熱 (原油換算kl)	電力 (千kWh)	1商店当たり の消費量 (原油換算kl)	1㎡当たりの 消費量 (原油換算ℓ)
商業計	5,221,864	5,253,761	0.6	100.0	1,544,248	39,898,887	53	28
卸売業計	975,186	982,598	0.8	18.7	238,772	8,000,467	23	14
各種商品卸売業	26,564	26,171	1.5	0.5	10,367	169,983	85	22
繊維品卸売業	12,729	12,267	3.6	0.2	3,012	99,545	17	12
衣服・身の回品卸売業	79,846	83,366	4.4	1.6	14,498	740,730	26	14
農畜産物・水産物卸売業	172,519	175,008	1.4	3.3	41,377	1,437,315	39	24
食料・飲料卸売業	158,562	166,625	5.1	3.2	40,784	1,353,527	27	15
建築材料卸売業	43,163	39,472	8.6	0.8	7,555	343,289	11	9
化学製品卸売業	19,652	21,864	11.3	0.4	4,641	185,241	13	13
鉱物・金属材料卸売業	41,450	49,296	18.9	0.9	14,209	377,387	20	10
機械器具卸売業	236,675	235,415	0.5	4.5	54,987	1,940,656	21	15
家具・建具・じゅう器卸売業	30,340	26,406	13.0	0.5	4,686	233,621	16	8
医薬品・化学品卸売業	54,905	55,820	1.7	1.1	16,428	423,690	18	13
その他の卸売業	98,783	90,889	8.0	1.7	26,228	695,483	17	10
小売業計	4,246,678	4,271,163	0.6	81.3	1,305,476	31,898,421	77	36
各種商品小売業	1,771,460	1,924,608	8.6	36.6	833,776	11,732,813	677	41
織物・衣服・身の回品小売業	147,011	149,328	1.6	2.8	39,281	1,183,651	83	31
飲食料品小売業	1,604,853	1,433,389	10.7	27.3	240,309	12,832,564	55	52
自動車小売業	118,470	115,436	2.6	2.2	24,893	973,865	20	13
家庭用機械器具小売業	64,903	71,776	10.6	1.4	8,458	681,036	43	29
その他の小売業	539,980	576,625	6.8	11.0	158,759	4,494,492	33	20

主 要 経 済 指 標

茨 城 県

年 月	人 口			労 働						景気動向
	世 帯	人 口	人 口 増加率	現金給与 総 額	賃金指数 (名目)	常用雇用 指 数	所 定 外 労働時間 指 数	有効求人 倍 率	雇用保険 受 給 者 実 人 員 (年度数値 は月平均)	景気動向 指 数 (一致指数)
	世 帯	人	%	円	平成 7 年 = 100			倍	人	
平成 9 年	955 412	2 981 567	4.31	349 702	100.3	97.4	106.1	0.82	15 885	—
10	972 152	2 993 323	3.94	349 450	100.2	98.6	96.9	0.63	18 715	—
11	986 253	2 998 967	1.89	339 226	98.4	98.8	99.1	0.54	20 662	—
11.10	986 253	2 998 967	0.42	272 569	79.1	98.8	101.0	0.53	21 350	57.1
11	987 598	3 000 222	0.42	281 663	81.7	98.8	104.9	0.55	21 316	42.9
12	989 010	3 001 469	0.18	634 160	183.9	98.8	107.8	0.55	20 526	42.9
12.1	989 681	3 002 001	0.02	277 249	80.4	98.7	90.2	0.56	19 996	...
2	990 185	3 002 076	0.07	275 982	80.0	98.3	101.0	0.59	20 255	...
3	990 676	3 002 273	2.55	297 168	86.2	98.3	111.8	0.58	19 487	...
4	989 127	2 994 607	1.78	280 348	81.3	99.3	104.9	0.62	18 521	...
5	995 401	2 999 932	0.49	280 697	81.4	99.0	89.2	0.63	19 713	...
6	997 101	3 001 394	0.12	520 641	151.0	99.1	94.1	0.64	20 060	...
7	997 825	3 001 753	0.28	356 462	103.4	99.2	99.0	0.64	20 384	...
8	998 625	3 002 583	0.56	283 808	82.3	98.6	96.1	0.67	21 873	...
9	999 835	3 004 266	0.69	20 588	...
10	0.73	20 594	...
資料出所	県 統 計 課						茨城労働局職業安定課	常陽地域 研究センター		
関連ページ	14～15ページ			16～17ページ			17ページ			

全 国

年 月	人 口		労 働						景気動向
	人 口	人口増加率	現金給与 総 額	賃金指数 (名目)	常用雇用 指 数	所 定 外 労働時間 指 数	有効求人 倍 率	完全失業 率	景気動向 指 数 (一致指数)
	千 人	%	円	平成 7 年 = 100			倍	%	
平成 9 年	126 166	2.40	371 670	102.7	101.7	107.8	0.72	3.4	—
10	126 486	2.54	366 481	101.4	101.9	99.6	0.53	4.1	—
11	126 686	1.58	353 679	100.1	101.6	97.7	0.48	4.7	—
11.10	126 686	0.55	286 778	81.2	101.5	100.0	0.48	4.6	81.8
11	126 755	0.30	297 180	84.1	101.6	103.1	0.49	4.6	72.7
12	126 793	0.18	677 702	191.8	101.7	104.1	0.50	4.7	81.8
12.1	126 770	0.35	306 223	86.7	101.1	94.8	0.52	4.7	90.9
2	126 815	0.62	285 265	80.7	100.8	99.0	0.52	4.9	63.6
3	126 737	0.34	304 792	86.3	100.6	106.2	0.53	4.9	81.8
4	126 780	0.16	291 911	82.6	101.5	105.2	0.56	4.8	54.5
5	126 759	0.71	286 992	81.2	101.6	96.9	0.56	4.6	63.6
6	126 849	r0.14	490 031	138.7	101.8	97.9	0.59	4.7	72.7
7	r126 867	p0.57	434 993	123.1	101.9	100.0	0.60	4.7	p88.9
8	p126 790	p0.55	315 901	89.4	101.7	96.9	0.62	4.6	p88.9
9	p126 860	...	288 119	81.5	101.5	101.0	0.62	4.7	p55.6
10	p126 920	...	289 467	81.9	101.4	103.1	0.64	4.7	...
資料出所	総務省統計局		厚 生 労 働 省				総務省統計局	内 閣 府	

(注) は年度数値。世帯と人口の各年の数値は10月1日現在、人口増加率は10月1日～翌年9月30日。
有効求人倍率はパートタイムを含む数値。

主 要 経

茨 城 県

年 月	鉱工業・エネルギー				公共投資	金融・企業経営				
	鉱工業 生産指数	鉱工業 出荷指数	鉱工業 在庫指数	産業用電力 消費量	公共工事 請負契約額	金融機関預貸金		手形交換高		企業倒産 件数
	鉱工業総合季節調整済指数			50kw以上		実質預金	貸出金	枚数	金額	
	平成7年=100			千kwh	百万円	年月末		8手形交換所分		
					億円	千枚	百万円	件		
平成9年	104.9	104.6	102.1	13 013 968	405 690	121 650	75 945	1 442	1 988 538	148
10	100.5	98.3	86.3	12 380 713	436 175	122 214	77 938	1 318	1 757 571	179
11	100.8	96.9	85.3	12 898 686	386 523	123 544	76 375	1 215	1 529 267	183
11.10	97.0	94.4	86.9	1 091 770	48 004	121 518	75 958	83	105 378	21
11	106.8	101.7	88.2	1 095 880	32 195	121 755	75 603	110	129 358	19
12	102.8	98.7	90.6	1 086 939	31 240	123 544	76 375	97	121 342	18
12.1	102.6	103.0	88.9	994 960	23 480	121 743	75 710	100	131 632	24
2	100.3	99.7	86.2	1 088 564	29 508	121 998	75 756	100	111 239	9
3	108.3	106.9	87.0	1 102 702	46 570	122 850	74 795	100	127 072	16
4	96.5	94.3	83.9	1 065 727	18 683	123 307	74 595	80	113 048	30
5	94.8	92.5	84.2	1 056 436	12 711	123 468	73 644	108	140 705	14
6	98.8	98.9	80.6	1 150 772	25 751	126 000	73 492	94	131 469	10
7	98.2	94.1	79.9	1 177 332	23 119	125 077	73 932	98	112 559	27
8	110.1	104.6	81.6	1 123 312	22 852	124 785	74 381	94	110 558	8
9	97.6	96.5	81.4	1 157 113	49 479	124 423	74 814	77	88 086	20
10	1 128 299	36 873	123 480	74 388	101	131 644	11
資料出所	県 統 計 課			東京電力 茨城支店	東日本建設業 保証株式会社 茨城支店	日本銀行水戸事務所			東京商工 水戸	
関連ページ	19～21ページ			22ページ		23ページ		24ページ		24ペー

(注) 茨城県の公共工事請負契約額は契約時ベース。

全 国

年 月	鉱工業・エネルギー				公共投資	金融・企業経営				
	鉱工業 生産指数	鉱工業 出荷指数	鉱工業 在庫指数	大口電力 使用量 (9電力会社)	公共工事 請負契約額	銀行券 発行高	国内銀行主要勘定		手形交換高	
	鉱工業総合季節調整済指数			百万kwh		億円	年月末	実質預金	貸出金	枚数
	平成7年=100								億円	千枚
平成9年	106.0	107.1	106.6	265 538	158 564	546 696	4 746 290	4 930 232	283 372	15 849 914
10	98.5	99.8	98.8	257 422	165 841	558 648	4 778 854	4 888 201	260 067	12 961 511
11	99.3	101.1	92.3	256 088	153 549	654 047	4 867 720	4 688 104	239 320	11 385 528
11.10	100.9	103.0	94.2	22 336	14 144	522 150	4 825 482	4 639 188	16 721	819 238
11	102.2	104.9	94.3	21 466	9 410	527 384	4 847 643	4 608 527	21 194	897 678
12	102.2	104.5	93.4	21 433	11 809	654 047	4 867 720	4 688 104	20 348	862 102
12.1	102.1	104.3	94.3	20 323	8 341	543 115	4 839 567	4 628 344	19 196	885 102
2	101.6	103.8	94.4	21 165	10 840	543 200	4 783 115	4 623 512	18 645	897 137
3	104.0	105.7	95.6	22 119	23 640	571 201	4 720 788	4 634 849	19 854	1 149 089
4	103.4	105.1	96.0	21 012	*6 162	568 892	4 895 593	4 574 376	16 219	860 299
5	103.7	105.8	95.5	21 413	10 560	537 223	4 921 465	4 524 291	21 145	895 807
6	105.7	108.7	95.5	22 942	14 219	553 186	4 942 337	4 533 347	18 676	889 890
7	104.8	106.7	95.4	23 772	16 402	550 954	4 870 760	4 544 009	20 641	795 298
8	108.4	110.9	95.7	22 949	15 892	543 433	4 723 097	4 541 028	18 852	873 918
9	104.7	106.9	94.7	23 234	21 348	557 195	15 823	806 210
10	565 522	20 362	905 172
資料出所	経 済 産 業 省			資源エネ ルギー庁	国土交通省	日本銀行調査統計局				

(注) 全国の大口電力使用量は9電力会社の計。

県及び全国の鉱工業指数は、年間補正後の指数である。

国内銀行主要勘定は、第2地方銀行協会加盟行（相互銀行を含む）を含むベースで遡及調整。

全国の公共工事請負契約額は、11年3月までは着工時ベース、12年4月からは契約時ベース。

*印の数字とそれ以前に標記された数字は不連続。

済 指 標 (続)

茨 城 県

企業倒産 負債金額	消費・物価				建 築				年 月
	家計消費支出 水戸市 (勤労者世帯)	百貨店売上高 (主要3店)	新車登録 台 数	消 費 者 物価指数 (水戸市)	建築着工 床面積	建築着工 工事費 予定額	新設住宅 着工戸数	新 設 住 宅 着工床面積	
	百万円	円	百万円	台	平成7年=100	千㎡	百万円	戸	
80 389	410 347	52 921	171 540	101.0	6 200	912 087	29 600	2 976 728	平成9年
47 470	365 904	50 654	150 405	101.6	5 364	816 117	26 309	2 658 586	10
47 562	348 560	47 807	147 576	101.2	5 161	811 619	26 968	2 820 853	11
4 400	396 220	3 858	10 956	101.4	395	62 404	2 207	217 781	11.10
4 282	322 659	3 911	11 990	101.0	461	68 956	2 276	230 910	11
5 310	405 823	5 152	11 136	100.9	456	69 533	2 328	236 652	12
4 385	420 506	4 668	10 586	100.0	304	42 465	1 613	182 572	12.1
11 990	364 482	4 027	13 786	99.9	343	51 980	1 777	203 865	2
r 6 695	367 253	3 644	19 442	100.4	384	56 950	1 987	222 000	3
10 633	386 436	3 937	10 165	100.9	394	63 582	1 949	214 780	4
3 515	335 484	3 412	10 686	101.2	345	50 372	1 947	223 359	5
r 3 110	349 338	3 744	13 816	100.7	415	64 740	1 890	209 022	6
10 188	340 542	4 141	13 399	100.0	361	49 969	1 922	210 908	7
9 250	399 496	2 959	8 936	100.1	404	62 516	2 172	229 937	8
8 225	280 091	2 909	13 737	100.2	385	63 670	2 144	223 947	9
15 490	...	3 938	10 839	p100.4	458	66 245	2 353	250 128	10
リサーチ 支店	総務省統計局	水戸財務 事務所	茨城県自動車 販売店協会	総務省統計局	国土交通省総合政策局				資料出所
ジ	25~26ページ			27ページ	30ページ				関連ページ

(注) 百貨店売上高は、ボンベルタ伊勢基水戸店・日立店・水戸京成百貨店の主要3店の合計である。

全 国

企業倒産 件 数	企業倒産 負債金額	消費・物価					建 築				年 月
		家計消費 支 出 (勤労者世帯)	百貨店 販売額	新車登録 台 数	消 費 者 物価指数	卸 売 物価指数 (国内)	建築着工 床面積	建築着工 工事費 予定額	新設住宅 着工戸数	新設住宅 着工 床面積	
		円	億円	千台	平成7年=100		千㎡	億円	戸	千㎡	
16 365	140 210	357 636	111 091	5 113	101.9	99.0	227 966	379 249	1 387 014	129 181	平成9年
19 171	143 812	353 552	106 573	4 335	102.5	97.5	195 997	324 345	1 198 295	111 762	10
15 460	135 522	346 177	102 854	3 988	102.2	96.0	194 278	320 491	1 214 601	117 934	11
1 395	6 326	333 401	8 605	299	102.6	96.0	15 873	25 451	103 658	9 569	11.10
1 372	4 086	321 895	8 580	327	102.0	96.0	16 489	26 807	104 669	9 748	11
1 547	3 925	418 221	12 465	294	101.7	96.0	15 405	24 255	99 144	9 303	12
1 441	6 040	332 927	8 486	248	101.4	96.0	14 948	24 438	91 519	8 885	12.1
1 443	12 073	311 775	6 981	363	101.3	96.1	15 092	24 272	88 635	8 849	2
1 770	6 468	367 370	8 779	573	101.5	96.1	16 229	26 072	96 149	9 688	3
1 562	9 459	366 300	7 968	268	101.7	96.2	18 077	28 866	107 258	10 760	4
1 528	16 764	329 232	7 865	285	101.8	96.1	17 141	26 665	100 443	10 129	5
1 560	18 746	316 904	7 664	376	101.5	96.1	18 902	29 033	113 098	11 039	6
1 617	42 643	352 196	9 893	369	101.3	96.3	17 277	26 334	101 696	9 969	7
1 704	13 784	332 633	6 623	243	101.3	96.3	17 420	27 906	103 554	10 062	8
1 502	7 742	320 279	r 7 052	387	101.6	96.2	16 472	25 488	105 613	10 084	9
1 711	85 611	p 329 233	p 8 298	318	101.7	95.9	15 996	25 344	105 251	10 043	10
(株)帝国データバンク	総務省 統計局	経済産業省	日本自動車 販売協会連合会	総務省 統計局	日本銀行	国土交通省総合政策局				資料出所	

(注) 消費者物価指数は持家の帰属家賃を含む総合指数である。

1. 世帯，人口および人口移動

(単位：世帯，人)

年月日	世帯数	人口			対前年 (月) 増減数	人口移動			
		総数	男	女		自然動態		社会動態	
						出生	死亡	転入	転出
9.10.1	955 412	2 981 567	1 489 246	1 492 321	12 793	28 861	21 978	145 997	140 087
10.10.1	972 152	2 993 323	1 494 390	1 498 933	11 756	29 054	22 077	142 008	137 229
11.10.1	986 253	2 998 967	1 496 968	1 501 999	5 644	28 601	23 412	137 802	137 347
11. 9.1	985 456	2 998 351	1 496 779	1 501 572	1 530	2 527	1 772	9 828	9 053
10.1	986 253	2 998 967	1 496 968	1 501 999	616	2 449	1 568	9 145	9 410
11.1	987 598	3 000 222	1 497 579	1 502 643	1 255	2 241	1 702	9 997	9 281
12.1	989 010	3 001 469	1 498 114	1 503 355	1 247	2 402	1 937	9 968	9 186
12. 1.1	989 681	3 002 001	1 498 234	1 503 767	532	2 333	1 898	8 526	8 429
2.1	990 185	3 002 076	1 498 281	1 503 795	75	2 441	2 539	8 963	8 790
3.1	990 676	3 002 273	1 498 309	1 503 964	197	2 294	2 240	9 802	9 659
4.1	989 127	2 994 607	1 493 702	1 500 905	7 666	2 430	2 250	21 680	29 526
5.1	995 401	2 999 932	1 496 861	1 503 071	5 325	2 156	1 709	20 451	15 573
6.1	997 101	3 001 394	1 497 696	1 503 698	1 462	2 650	1 823	10 457	9 822
7.1	997 825	3 001 753	1 497 661	1 504 092	359	2 294	1 651	9 104	9 388
8.1	998 625	3 002 583	1 498 001	1 504 582	830	2 387	1 723	10 197	10 031
9.1	999 835	3 004 266	1 498 902	1 505 364	1 683	2 525	1 708	10 310	9 444

(注) 人口移動のうち，年別人口移動については前年11月1日現在から当年10月1日現在までの合計値を，資料：県統計課
月別人口移動については前月の月間数値を示す。
人口移動については各市町村から住民基本台帳などにに基づき報告されたものである。

2. 市町村別人口と世帯

(単位：世帯，人)

市町村	平成7年 10月1日 人口総数	平成12年9月1日			市町村	平成7年 10月1日 人口総数	平成12年9月1日		
		人口総数	対前月 増減数	世帯数			人口総数	対前月 増減数	世帯数
総数	2 955 530	3 004 266	1 683	999 835	水海道市	42 683	42 781	53	12 723
市部	1 673 570	1 706 031	1 230	605 808	常陸太田市	39 545	40 036	3	12 874
郡部	1 281 960	1 298 235	453	394 027	高萩市	35 604	34 782	12	12 040
水戸市	246 347	248 123	123	97 507	北茨城市	52 074	51 991	26	17 002
日立市	199 244	193 622	5	73 360	笠間市	30 337	30 178	47	9 498
土浦市	132 243	136 344	197	50 516	取手市	84 477	83 380	62	30 460
古河市	59 093	59 338	6	20 435	岩井市	44 325	44 229	42	12 729
石岡市	52 714	52 931	11	17 740	牛久市	66 338	73 460	87	24 932
下館市	66 062	66 133	20	21 158	つくば市	156 012	165 553	312	62 222
結城市	53 777	53 434	36	16 504	ひたちなか市	146 750	151 995	237	53 680
龍ヶ崎市	69 163	77 045	48	26 262	鹿嶋市	60 667	63 161	6	22 494
下妻市	36 115	37 515	51	11 672					

市町村	平成7年 10月1日 人口総数	平成12年9月1日			市町村	平成7年 10月1日 人口総数	平成12年9月1日		
		人口総数	対前月 増減数	世帯数			人口総数	対前月 増減数	世帯数
東茨城郡	138 538	140 953	22	42 317	稲敷郡	153 112	154 547	86	48 584
茨城町	35 741	35 775	27	10 221	江戸崎町	20 022	20 585	7	6 642
小川町	19 484	19 750	8	5 493	美浦村	17 767	18 386	6	6 058
美野里町	23 828	25 279	23	7 777	阿見町	45 652	46 994	96	16 167
内原町	14 928	14 819	25	4 277	茎崎町	26 315	25 929	25	8 477
常北町	12 409	13 529	13	4 194	新利根町	10 530	10 535	10	3 006
桂村	6 949	7 090	4	2 121	河内町	11 726	11 480	19	3 112
御前山村	4 753	4 493	2	1 383	桜川村	7 871	7 526	3	1 904
大洗町	20 446	20 218	18	6 851	東町	13 229	13 112	34	3 218
西茨城郡	76 674	78 127	△51	23 765	新治郡	94 320	94 990	34	27 078
友部町	33 951	35 873	12	11 590	霞ヶ浦町	19 067	18 859	16	5 205
岩間町	16 615	16 745	34	5 206	玉里村	8 729	8 883	11	2 601
七会村	2 621	2 485	3	641	八郷町	30 684	30 883	21	7 738
岩瀬町	23 487	23 024	2	6 328	千代田町	26 221	26 945	40	8 958
那珂郡	131 713	134 014	101	43 874	新治村	9 619	9 420	0	2 576
東海村	32 727	34 160	69	12 036	筑波郡	40 495	40 638	△4	12 123
那珂町	45 007	46 158	40	14 836	伊奈町	26 265	25 609	13	7 823
瓜連町	9 171	9 120	1	2 732	谷和原村	14 230	15 029	17	4 300
大宮町	26 443	27 075	1	8 829	真壁郡	80 501	79 691	△3	21 657
山方町	8 536	8 103	9	2 661	関城町	16 424	16 317	6	4 420
美和村	4 962	4 644	6	1 375	明野町	18 227	18 210	17	5 012
緒川村	4 867	4 754	5	1 405	真壁町	20 721	20 316	12	5 597
久慈郡	47 584	46 494	△3	14 403	大和村	7 764	7 632	20	1 925
金砂郷町	10 717	11 378	2	3 359	協和町	17 365	17 216	12	4 703
水府村	6 725	6 536	5	2 108	結城郡	57 705	59 018	71	16 315
里美村	4 538	4 425	3	1 354	八千代町	25 008	24 701	7	6 210
大子町	25 604	24 155	3	7 582	千代川村	9 351	9 600	43	2 726
多賀郡	13 060	13 346	16	4 343	石下町	23 346	24 717	35	7 379
十王町	13 060	13 346	16	4 343	猿島郡	139 879	141 326	41	41 903
鹿島郡	134 028	139 113	83	44 697	総和町	47 058	48 464	15	15 708
旭村	11 396	11 758	2	3 097	五霞町	10 312	10 234	19	2 780
銚田町	28 605	28 767	7	7 918	三和町	39 859	40 064	35	11 968
大洋村	10 856	11 275	19	3 465	猿島町	15 413	15 368	24	3 746
神栖町	44 473	47 939	84	17 216	境町	27 237	27 196	14	7 701
波崎町	38 698	39 374	25	13 001	北相馬郡	99 828	102 525	14	32 314
行方郡	74 523	73 453	46	20 654	守谷町	45 821	49 802	91	16 115
麻生町	17 286	16 633	21	4 171	藤代町	33 805	33 528	45	10 420
牛堀町	6 232	6 089	7	1 762	利根町	20 202	19 195	32	5 779
潮来町	25 901	25 661	24	8 115					
北浦町	10 920	10 958	35	2 709					
玉造町	14 184	14 112	15	3 897					

(注) 世帯数，人口，人口移動とも外国人を含む。

資料：県統計課

3. 産業別賃金指数（現金給与総額）

（平成7年=100）（単位：円）

年 月	調査産業計		建設業	製造業	電気・ガス・ 熱供給・ 水道業	運輸・ 通信業	卸売・ 小売業・ 飲食店	金融・ 保険業	不動産業	サービス業	現金給与総額
	サービス業を含む	サービス業を除く									調査産業計 〔サービス業を含む〕
平成9年	100.3	100.8	92.0	99.7	104.1	98.3	111.9	100.2	126.2	98.7	349 702
10	100.2	99.4	103.5	97.6	115.5	100.0	101.7	92.8	113.8	101.9	349 450
11	98.4	96.9	95.0	96.5	103.0	102.4	92.3	112.4	98.7	101.6	339 226
11. 8	81.5	80.9	92.9	79.5	72.5	83.2	75.9	83.9	133.3	82.6	280 817
9	78.9	78.5	84.1	77.4	72.0	87.6	73.8	83.8	74.4	79.7	272 121
10	79.1	78.8	86.5	77.3	70.9	84.3	75.8	83.6	75.7	79.6	272 569
11	81.7	81.5	90.1	79.9	70.6	93.4	75.0	85.9	81.9	82.1	281 663
12	183.9	177.3	152.0	190.1	233.1	174.8	142.1	242.6	160.0	199.5	634 160
12. 1	80.4	80.0	89.5	77.7	73.2	79.0	78.5	92.4	106.9	81.1	277 249
2	80.0	79.1	91.7	77.9	73.1	80.7	75.1	81.6	97.7	82.1	275 982
3	86.2	81.7	87.9	78.8	75.7	91.6	76.0	100.6	123.0	96.7	297 168
4	81.3	80.7	85.6	79.3	73.3	87.0	78.5	85.3	96.4	82.6	280 348
5	81.4	81.4	83.3	81.4	72.6	82.6	79.7	85.1	100.9	81.0	280 697
6	151.0	142.9	85.5	161.8	173.2	147.0	89.9	254.2	238.6	169.1	520 641
7	103.4	105.6	123.1	108.5	73.2	107.0	97.2	94.1	92.6	97.7	356 462
8	82.3	82.7	95.3	79.5	71.4	91.5	82.5	83.0	94.7	81.1	283 808

（注） 1 規模5人以上の事業所。 2 名目賃金指数。

資料：県統計課

4. 産業別雇用指数

（平成7年=100）

年 月	調査産業計		建設業	製造業	電気・ガス・ 熱供給・ 水道業	運輸・ 通信業	卸売・ 小売業・ 飲食店	金融・ 保険業	不動産業	サービス業
	サービス業を含む	サービス業を除く								
平成9年	97.4	95.2	100.2	93.6	101.6	97.6	97.6	88.9	90.4	103.5
10	98.6	96.8	107.2	96.0	100.4	99.7	95.3	88.7	83.7	103.3
11	98.8	98.0	111.5	98.4	98.9	102.0	93.1	86.6	98.0	101.0
11. 8	98.6	97.7	110.9	98.0	98.8	102.2	93.0	85.8	97.1	101.2
9	98.8	97.7	109.6	98.1	99.1	100.2	94.0	85.3	96.7	101.7
10	98.8	97.7	112.5	97.9	98.7	102.5	92.8	84.5	96.2	101.8
11	98.8	97.7	112.1	97.7	98.2	101.5	93.6	84.1	95.2	101.8
12	98.8	97.6	112.5	97.6	98.2	100.3	93.8	83.8	94.1	102.1
12. 1	98.7	97.5	113.0	96.6	98.3	100.3	94.2	83.4	116.7	102.3
2	98.3	97.0	110.0	96.2	98.6	99.8	94.5	83.9	116.8	101.6
3	98.3	96.8	111.2	95.9	98.8	98.9	94.0	83.7	116.6	102.3
4	99.3	97.3	111.5	97.2	98.9	99.2	93.5	84.5	105.8	104.7
5	99.0	96.5	111.2	96.9	103.3	99.0	91.3	84.6	105.9	105.6
6	99.1	96.7	111.6	96.7	103.2	98.4	92.5	84.3	105.6	105.4
7	99.2	97.2	106.6	96.2	103.7	98.5	96.6	84.2	105.7	104.8
8	98.6	96.3	104.9	95.5	103.6	97.3	95.7	83.3	101.1	104.8

（注） 1 規模5人以上の事業所。

2 常用雇用指数。

資料：県統計課

5. 産業別労働時間指数(総実労働時間)

(平成7年=100)

年 月	調査産業計		建設業	製造業	電気ガス 熱供給・ 水道業	運輸・ 通信業	卸売・ 小売業 飲食店	金融・ 保険業	不動産業	サービス業	所定外労働時間
	サービス 業を含む	サービス 業を除く									調査産業計 (サービス 業を含む)
平成9年	94.8	94.5	91.0	91.6	96.1	106.2	97.4	96.1	101.0	95.9	106.1
10	94.2	92.4	87.1	89.4	96.8	107.6	93.4	96.0	103.8	99.6	96.9
11	94.5	92.5	90.3	89.4	99.1	108.2	91.7	103.9	102.3	100.2	99.1
11.8	88.9	86.8	86.9	81.3	99.1	101.6	88.8	104.0	108.3	94.8	92.2
9	94.6	92.6	92.1	90.5	99.3	109.5	88.5	103.6	100.8	100.5	97.1
10	95.4	93.6	91.2	90.4	99.6	108.8	93.7	101.7	99.1	100.7	101.0
11	96.8	95.4	92.1	93.9	100.0	109.7	93.1	105.6	96.4	100.6	104.9
12	96.4	95.7	93.7	92.1	99.9	115.8	94.0	109.3	104.7	98.8	107.8
12.1	86.6	84.6	78.7	79.8	97.3	102.7	87.2	98.8	89.4	92.4	90.2
2	95.8	94.4	94.6	91.3	96.9	107.4	93.5	105.9	106.2	99.7	101.0
3	97.5	96.2	102.1	92.2	106.7	111.6	92.5	112.1	104.4	101.3	111.8
4	99.9	98.7	96.1	96.4	101.0	116.8	97.1	105.3	95.5	103.8	104.9
5	90.0	87.5	84.7	81.7	103.1	103.8	91.0	103.4	87.8	97.1	89.2
6	99.7	97.5	93.8	94.5	108.6	113.6	95.8	114.4	97.2	106.3	94.1
7	95.6	94.5	91.6	92.7	104.4	116.2	89.4	106.1	105.4	99.0	99.0
8	89.6	88.6	86.4	84.0	106.1	106.9	89.2	105.6	97.0	92.6	96.1

(注) 規模5人以上の事業所。

資料：県統計課

6. 職業紹介状況

(単位：人、件)

年 月	一般職業紹介(パートタイムを含む)							雇用保険受給 者実人員 (年度数値は 月平均)
	新規求人数	新規求職 申込件数	月間有効 求人数	月間有効 求職者数	就職件数	新規求人倍率	有効求人倍率	
平成9年	139 719	111 426	31 625	38 713	32 044	1.25	0.82	15 885
10	132 667	130 582	28 625	45 465	33 563	1.02	0.63	18 715
11	128 003	143 018	27 087	50 656	35 846	0.90	0.54	20 662
11.10	11 213	11 805	28 452	52 091	3 167	0.92	0.53	21 350
11	11 118	9 988	28 680	49 954	3 291	0.95	0.55	21 316
12	9 067	7 701	26 618	45 049	2 500	0.92	0.55	20 526
12.1	12 041	12 311	27 747	45 950	2 477	0.94	0.56	19 996
2	11 949	11 730	29 975	47 598	3 084	1.00	0.59	20 255
3	12 471	13 283	31 481	50 795	3 555	0.96	0.58	19 487
4	11 221	16 499	32 573	58 190	3 774	1.12	0.62	18 521
5	11 036	12 878	30 124	53 693	3 362	0.95	0.63	19 713
6	11 893	11 784	29 844	52 404	3 566	1.07	0.64	20 060
7	12 372	10 834	30 312	50 811	3 211	1.08	0.64	20 384
8	13 424	11 138	32 923	50 054	3 195	1.11	0.67	21 873
9	14 107	11 125	35 488	49 073	3 342	1.21	0.69	20 588
10	14 307	11 659	37 196	49 600	3 535	1.19	0.73	20 594

(注) 1 は年度数値。

2 月別の求人倍率は季節調整値。

資料：茨城労働局職業安定課

7. 農産物の平均販売価格

(単位：円)

年度・月	うるち米 (自由売 玄米60kg)	生乳 (飲用10kg)	鶏卵 (10kg)	豚肉 (生体10kg)	肉用牛 (去勢肥育 和牛・若齢 生体10kg)	乳子牛 (めす生後 6ヶ月 ホルスタイン 純粋種)	ブロイラー (生体10kg)
平成9年度	17 441	824	1 968	3 164	11 561	51 065	2 252
10	18 650	826	1 654	2 907	11 430	57 742	2 232
11	16 938	836	1 984	2 964	10 843	87 223	2 219
11.11	16 127	845	2 241	2 700	10 612	100 667	2 200
12	16 617	832	2 575	2 486	12 727	102 207	2 200
12. 1	16 617	832	1 673	2 854	10 586	109 463	2 213
2	16 617	823	2 248	2 877	9 302	123 268	2 167
3	16 783	823	2 293	3 014	10 790	123 433	2 197
4	...	823	2 023	3 107	10 691	131 533	2 197
5	...	827	1 773	2 834	10 692	152 418	2 197
6	...	813	1 723	3 086	9 819	147 469	2 180
7	...	813	1 623	3 348	8 725	148 468	2 167
8	15 533	817	1 523	3 359	10 556	148 860	2 263
9	14 917	813	1 841	3 251	10 470	154 767	2 263
10	14 233	820	2 023	3 193	11 766	168 950	2 197
11	13 717	823	1 903	2 866	9 781	169 397	2 197

年 月	だいこん (1kg)	にんじん (1kg)	はくさい (1kg)	きゃべつ (1kg)	ねぎ (1kg)	とまと (1kg)	きゅうり (1kg)	ピーマン (1kg)	レタス (1kg)
平成9年	76	86	55	78	222	302	247	374	160
10	109	144	96	113	319	322	291	472	227
11	85	126	60	84	285	315	226	324	144
11.11	41	90	32	51	212	533	226	302	133
12	50	63	26	57	162	527	346	275	185
12. 1	67	65	28	58	145	328	463	355	219
2	75	77	30	75	139	338	334	552	252
3	101	98	42	104	194	314	253	375	271
4	72	134	30	65	163	287	192	295	145
5	52	111	21	40	194	199	141	235	90
6	87	86	50	46	300	179	162	278	99
7	92	108	86	78	201	208	142	242	119
8	98	139	82	52	179	272	192	254	176
9	100	103	115	61	253	222	294	275	171
10	62	107	65	59	162	322	222	352	139
11	62	99	35	66	149	361	374	452	155

- (注) 1 価格は、それぞれの主産地における生産者販売価格である。
 2 野菜は、水戸市公設地方卸売市場の卸売価格による。
 3 年(度)価格は、年(度)の加重平均値である。

資料：農林水産省茨城統計情報事務所(TEL029-231-2266)
 水戸市公設地方卸売市場(TEL029-226-2331)

8. 鉱工業指数 (季節調整済指数)

1. 生産指数

(平成7年 = 100)

年 月	鉱工業	製造工業	製造工業								窯業・土石製品工業	化学工業	石油・石炭製品工業	
			鉄鋼業	非鉄金属工業	金属製品工業	機械工業	一般機械	電気機械	輸送機械	精密機械				
	ウエイト	10 000.0	9 996.8	350.3	432.4	808.5	4 273.1	1 513.6	2 335.9	271.9	151.7	198.6	1 745.5	92.3
平成9年		104.9	104.9	105.4	115.9	101.9	101.5	104.2	97.2	99.5	144.6	99.7	108.7	92.9
10		100.5	100.5	91.6	95.9	101.9	94.4	94.8	95.2	76.8	109.9	87.9	111.6	87.7
11		100.8	100.8	86.4	99.8	110.1	90.2	96.9	86.7	73.2	105.1	88.5	119.9	89.2
11. 9		104.8	104.8	87.4	104.2	116.3	94.7	95.1	92.1	83.5	124.7	89.6	127.0	90.3
10		97.0	97.0	88.6	95.7	108.1	87.0	87.6	89.4	71.5	70.1	90.0	112.4	85.3
11		106.8	106.7	95.0	106.6	118.4	95.0	101.7	89.3	96.3	110.5	95.2	130.7	94.4
12		102.8	102.8	91.0	106.9	122.3	86.8	90.6	82.9	87.6	125.6	89.9	128.9	91.0
12. 1		102.6	102.6	89.8	98.8	115.4	93.6	93.7	96.4	71.4	89.1	91.4	118.6	85.5
2		100.3	100.3	102.0	102.5	111.2	87.7	97.5	79.6	79.6	110.7	99.0	114.8	90.5
3		108.3	108.3	94.0	102.8	121.5	99.8	107.7	95.1	81.2	99.0	90.3	131.7	101.7
4		96.5	96.5	102.8	98.6	111.8	77.5	84.4	78.2	88.2	57.4	92.9	129.4	94.4
5		94.8	94.8	99.6	104.7	123.1	78.0	76.3	79.2	94.2	98.7	81.2	107.6	96.4
6		98.8	98.8	105.6	106.6	120.5	82.1	80.7	78.7	93.7	109.3	85.5	121.5	70.1
7		98.2	98.2	98.3	104.0	124.0	78.1	85.6	70.9	92.4	92.9	86.1	121.9	106.6
8		110.1	110.1	103.8	101.4	132.0	99.4	111.7	87.1	104.6	99.7	87.3	129.8	97.4
9		97.6	97.6	98.6	106.0	129.0	77.4	90.7	67.0	96.9	82.7	86.6	123.0	97.4
	(%) 対前月増減率	△11.4	△11.4	△5.0	4.5	△2.3	△22.1	△18.8	△23.1	△7.4	△17.1	△0.8	△5.2	0.0
	対前年同月増減率	△6.8	△6.8	12.9	1.7	10.9	△18.3	△4.6	△27.2	16.1	△33.7	△3.4	△3.2	7.9

年 月	鉱工業											鉱業	公益事業	産業総合
	製造工業					工業								
	プラスチック製品工業	パルプ・紙製品工業	繊維工業	食料品・たばこ工業	その他工業	ゴム製品工業	皮革製品工業	家具工業	木材・木製品工業	その他製品工業				
	ウエイト	651.4	259.1	131.6	732.7	321.3	138.7	21.3	60.9	69.6	30.8	3.2	722.0	10 722.0
平成9年		120.6	101.0	108.4	105.4	98.9	94.9	95.3	105.5	99.9	103.9	113.5	87.0	103.7
10		119.9	95.4	99.9	107.1	94.1	83.8	43.6	88.7	128.0	109.8	103.5	81.1	99.2
11		118.3	92.6	87.7	113.4	91.1	75.1	27.2	79.8	136.5	126.8	99.4	52.2	97.5
11. 9		117.0	94.8	84.8	113.9	93.3	75.8	23.9	81.8	141.9	138.6	104.2	72.4	102.2
10		115.6	92.2	82.4	111.8	88.2	67.2	22.5	75.2	142.2	131.0	101.4	51.5	93.8
11		118.2	91.5	82.4	116.9	90.7	73.2	19.5	78.8	133.9	141.6	108.8	34.8	102.5
12		119.8	95.9	82.5	118.8	86.3	74.7	20.2	66.2	130.6	134.6	105.4	50.7	99.3
12. 1		119.1	97.1	86.0	111.9	92.8	74.3	28.1	84.7	131.0	143.7	101.9	49.3	98.1
2		117.3	92.0	84.6	115.3	90.1	76.4	24.8	76.9	124.8	152.5	112.9	59.2	97.5
3		115.8	93.1	84.8	115.5	97.7	77.7	29.3	89.0	133.5	165.6	96.9	54.9	105.1
4		111.0	88.5	81.9	101.1	91.8	80.4	29.4	70.1	133.1	148.0	85.9	82.0	95.8
5		116.6	88.0	76.9	116.0	96.1	85.6	22.1	70.8	140.5	128.6	71.7	77.6	93.5
6		120.1	93.7	88.0	113.1	88.1	74.7	22.6	74.1	130.1	126.3	107.5	120.8	100.2
7		113.6	95.9	78.2	107.5	92.0	77.9	18.3	93.3	126.6	129.6	106.8	117.5	99.4
8		119.8	108.0	89.1	118.2	91.4	79.8	20.6	78.7	132.8	123.3	121.2	87.2	109.4
9		117.4	97.2	83.3	123.8	86.4	72.5	24.8	75.2	131.3	117.7	112.0	65.9	95.2
	(%) 対前月増減率	△2.0	△10.0	△6.5	4.7	△5.5	△9.1	20.4	△4.4	△1.1	△4.5	△7.6	△24.4	△13.0
	対前年同月増減率	0.3	2.5	△1.8	8.7	△7.4	△4.4	3.6	△8.0	△7.5	△15.1	7.6	△9.0	△6.9

(注) 年指数及び対前年同月増減率は原指数による。
平成7年基準改定後の指数である。

資料：県統計課

鉱工業
エネルギー

8. 鉱工業指数 (季節調整済指数)

2. 出荷指数

(平成7年 = 100)

年 月	鉱工業	製造工業	製造工業								窯業・土石製品工業	化学工業	石油・石炭製品工業	
			鉄鋼業	非鉄金属工業	金属製品工業	機械工業	一般機械	電気機械	輸送機械	精密機械				
	ウエイト	10 000.0	9 998.9	573.1	621.5	636.0	4 053.4	1 517.9	2 189.9	218.2	127.4	451.1	1 098.3	147.3
平成9年		104.6	104.5	98.4	116.4	102.8	99.4	103.1	94.8	100.2	133.6	101.0	107.0	89.4
10		98.3	98.3	86.7	98.9	98.1	91.2	95.3	89.2	77.3	100.9	88.8	110.0	78.8
11		96.9	96.9	82.7	100.5	105.4	85.2	94.0	79.7	73.6	96.1	88.3	114.9	79.9
11. 9		99.8	99.8	85.3	107.8	112.2	87.0	90.2	83.0	83.9	115.8	93.9	120.0	80.5
10		94.4	94.3	82.2	101.3	107.5	81.7	86.9	76.6	72.3	63.8	87.6	107.1	79.3
11		101.7	101.7	92.0	105.6	111.3	87.8	94.1	81.0	96.0	100.4	91.9	122.4	82.7
12		98.7	98.6	86.8	105.6	113.0	79.7	85.5	75.4	88.4	114.3	90.7	121.3	81.9
12. 1		103.0	103.0	87.9	100.6	110.2	99.8	124.3	84.6	71.9	81.1	89.5	114.7	78.1
2		99.7	99.7	95.8	108.9	114.1	82.9	98.9	70.1	80.2	101.5	90.8	115.9	82.1
3		106.9	106.9	94.9	105.9	115.6	101.2	130.6	90.0	81.9	92.0	86.0	122.2	86.9
4		94.3	94.5	86.7	102.8	106.3	77.0	87.2	72.4	89.6	52.1	88.9	125.0	83.1
5		92.5	92.5	91.7	105.6	111.4	78.5	84.6	69.2	95.3	88.1	87.2	108.2	78.4
6		98.9	98.9	98.6	109.3	106.0	81.0	87.7	73.0	94.8	98.6	87.1	121.3	82.6
7		94.1	94.0	89.3	100.4	115.4	76.0	84.4	66.9	93.6	84.7	86.7	117.2	83.4
8		104.6	104.6	100.4	103.9	125.0	89.3	103.5	76.9	105.9	91.3	94.0	126.4	83.4
9		96.5	96.5	101.7	110.5	123.8	76.7	96.1	62.8	97.7	76.8	85.9	119.3	81.8
	(%) 対前月増減率	△7.7	△7.7	1.3	6.4	△1.0	△14.1	△7.1	△18.3	△7.7	△15.9	△8.6	△5.6	△1.9
	対前年同月増減率	△3.4	△3.4	19.2	2.5	10.4	△11.9	6.6	△24.3	16.5	△33.7	△8.5	△0.6	1.6

鉱工業・エネルギー

年 月	鉱工業											鉱業	公益事業	産業総合
	製造工業					業								
	プラスチック製品工業	パルプ・紙製品工業	繊維工業	食料品・たばこ工業	その他工業	ゴム製品工業	皮革製品工業	家具工業	木材・木製品工業	その他製品工業				
	ウエイト											1.1	496.1	10 496.1
平成9年	126.7	100.9	126.4	110.3	100.5	100.5	80.1	106.1	99.4	103.7	106.7	87.1	103.7	
10	124.2	94.4	114.8	110.9	95.8	84.2	34.2	88.6	138.3	110.5	100.6	81.2	97.5	
11	115.9	91.5	108.8	116.2	96.1	85.6	23.3	81.7	143.6	118.8	99.2	52.4	94.8	
11. 9	126.7	93.3	109.5	117.4	97.0	88.5	21.1	82.6	142.1	121.5	101.4	72.5	98.2	
10	114.3	94.1	104.2	116.9	95.2	83.9	19.1	75.6	148.9	117.7	102.5	51.6	92.5	
11	116.0	95.7	106.9	121.7	98.8	88.6	16.5	90.5	140.5	127.9	107.0	35.0	98.9	
12	120.3	97.4	108.9	123.8	95.3	89.9	17.1	78.4	137.8	131.3	104.4	50.9	96.4	
12. 1	92.2	93.5	105.4	124.9	98.3	84.7	21.1	87.2	143.4	131.6	116.6	49.7	98.9	
2	106.4	97.1	100.9	132.6	95.3	88.1	21.0	77.1	141.4	147.1	104.5	59.5	97.8	
3	96.7	94.2	107.6	132.0	100.5	100.1	25.0	81.2	135.5	131.3	89.8	55.4	105.0	
4	97.5	90.2	100.6	115.7	92.2	82.9	25.1	68.2	137.1	138.6	92.7	82.3	94.3	
5	89.3	87.2	103.1	130.0	97.1	88.0	19.2	74.5	137.4	140.7	96.1	77.8	91.9	
6	115.9	92.5	107.2	123.4	90.4	81.2	21.3	73.0	137.0	113.9	100.1	120.9	99.9	
7	94.5	94.0	97.4	120.1	89.2	81.9	16.3	66.5	133.1	119.3	101.4	117.6	95.2	
8	99.5	97.7	109.7	128.2	97.6	87.9	18.1	92.5	135.2	115.5	104.8	87.4	104.3	
9	108.0	94.3	105.2	127.1	94.6	80.2	22.6	87.5	147.2	108.5	104.6	66.1	94.8	
	(%) 対前月増減率	8.5	△3.5	△3.7	△0.9	△3.1	△8.8	24.9	△5.4	8.9	△6.1	△0.2	△24.4	△9.1
	対前年同月増減率	△14.8	1.1	△4.0	8.3	△2.5	△9.3	7.1	5.9	3.5	△10.7	3.2	△8.7	△3.5

(注) 年指数及び対前年同月増減率は原指数による。
平成7年基準改定後の指数である。

資料：県統計課

8. 鉱工業指数 (季節調整済指数)

3. 在庫指数

(平成7年 = 100)

年 月	鉱工業	製造工業	製造工業								窯業・土石製品工業	化学工業	石油・石炭製品工業	
			鉄鋼業	非鉄金属工業	金属製品工業	機械工業	一般機械	電機機械	輸送機械	精密機械				
	ウエイト	10 000.0	9 986.8	1 089.5	526.0	807.0	3 016.6	1 336.0	1 646.5	5.3	28.8	828.7	989.8	152.9
平成9年		102.1	102.2	100.1	117.1	80.6	99.5	85.1	112.7	92.6	11.5	101.7	100.4	68.1
10		86.3	86.3	77.4	91.6	76.3	71.6	91.1	56.8	58.7	13.5	90.7	112.1	64.2
11		85.3	85.2	75.8	95.2	82.6	58.4	70.3	49.7	48.2	9.3	94.0	130.3	45.6
11. 9		87.5	87.4	74.1	93.7	93.3	71.9	68.5	76.1	65.5	6.5	88.2	126.6	63.1
10		86.9	86.8	77.7	95.6	94.5	65.3	65.8	67.5	59.8	7.6	89.2	130.6	56.1
11		88.2	88.2	78.1	94.4	94.3	65.5	66.8	63.9	62.8	8.7	91.7	131.7	55.3
12		90.6	90.6	77.0	95.0	94.1	66.7	66.6	66.4	61.8	8.6	93.6	134.9	49.3
12. 1		88.9	88.9	73.5	93.6	95.7	65.4	67.1	62.9	66.4	8.3	96.2	130.6	40.5
2		86.2	86.1	70.7	88.7	88.8	65.6	69.2	61.5	66.1	8.3	98.9	126.5	40.2
3		87.0	87.0	65.2	91.4	88.8	63.0	59.9	65.0	77.0	9.0	100.7	131.4	54.0
4		83.9	83.9	69.1	88.1	89.4	58.8	58.3	59.8	59.4	8.4	97.6	118.7	58.6
5		84.2	84.3	71.2	87.7	91.8	57.6	55.5	60.2	41.4	8.8	94.5	124.3	76.8
6		80.6	80.6	76.4	87.0	95.4	56.2	54.5	58.7	66.1	6.8	96.0	118.3	48.0
7		79.9	79.9	74.4	95.9	88.5	56.8	54.5	60.8	77.7	6.7	93.8	126.7	70.5
8		81.6	81.6	76.1	99.3	85.4	61.7	59.0	65.7	57.6	3.9	86.7	118.5	63.0
9		81.4	81.4	68.6	96.0	84.3	63.1	56.1	69.8	57.8	4.5	87.3	116.9	65.3
	(%) 対前月増減率	△0.2	△0.2	△9.9	△3.3	△1.3	2.3	△4.9	6.2	0.3	15.4	0.7	△1.4	3.7
	対前年同月増減率	△6.9	△6.9	△7.5	2.4	△9.6	△12.3	△18.2	△8.3	△11.7	△30.5	△1.0	△7.7	3.6

鉱工業
エネルギー

年 月	鉱工業											鉱業	公益事業	産業総合
	製造工業					工業								
	プラスチック製品工業	パルプ・紙製品工業	繊維工業	食料品・たばこ工業	その他工業	ゴム製品工業	皮革製品工業	家具工業	木材・木製品工業	その他製品工業				
	ウエイト	828.8	496.8	126.3	806.8	317.6	150.0	0.8	84.2	66.5	16.1	13.2		10 000.0
平成9年		126.9	121.8	110.5	105.7	80.3	46.3	667.8	96.6	115.2	137.7	75.0		102.1
10		95.5	125.0	104.3	86.9	99.2	51.0	186.1	123.6	169.9	123.6	116.5		86.3
11		122.5	119.2	71.0	79.4	88.7	40.8	247.1	85.9	193.9	107.4	104.4		85.3
11. 9		74.7	136.3	84.3	89.1	108.3	55.3	296.9	123.6	209.5	113.3	120.7		87.5
10		81.8	133.6	83.5	88.9	103.7	46.4	359.2	113.8	213.9	113.0	111.4		86.9
11		93.7	124.4	77.7	95.2	100.2	42.7	338.6	106.4	212.4	112.5	116.6		88.2
12		123.7	123.8	69.6	89.1	90.8	40.1	294.7	82.1	207.8	107.4	115.3		90.6
12. 1		126.4	125.5	69.2	82.6	84.7	38.8	301.8	79.3	183.9	106.9	76.1		88.9
2		110.2	115.0	75.2	74.8	78.4	39.7	436.3	76.1	165.4	99.0	102.2		86.2
3		116.0	110.4	69.6	78.9	85.5	29.2	229.1	100.3	180.7	121.6	112.5		87.0
4		118.1	105.6	73.1	79.8	85.7	30.4	289.2	96.8	189.7	113.1	97.2		83.9
5		130.8	103.7	65.6	74.5	88.5	34.1	321.9	95.7	200.9	98.0	79.0		84.2
6		110.1	106.0	68.1	76.2	88.8	35.4	163.3	92.5	200.0	103.2	85.2		80.6
7		96.4	106.4	66.9	69.6	99.6	36.4	132.0	130.8	205.6	108.6	84.1		79.9
8		92.0	118.6	70.1	72.3	97.9	35.5	200.0	109.2	220.3	109.2	104.6		81.6
9		89.6	122.7	72.2	72.6	90.5	37.0	158.0	89.8	211.1	108.1	116.8	—	81.4
	(%) 対前月増減率	△2.6	3.5	3.0	0.4	△7.6	4.2	△21.0	△17.8	△4.2	△1.0	11.7	—	△0.2
	対前年同月増減率	19.9	△10.0	△14.3	△18.5	△16.4	△33.1	△46.8	△27.3	0.8	△4.6	△3.3	—	△6.9

(注) 年指数及び対前年同月増減率は原指数による。
平成7年基準改定後の指数である。

資料：県統計課

9. 産業別電力消費量

(単位：千kWh)

年度・月	総数	農林・水産 養殖業	鉱業	建設業	製造業	運輸 通信業	電気・ガス 水道業	その他 の産業
平成9年度	13 013 968	41 529	11 457	52 236	11 295 192	294 978	319 995	998 582
10	12 380 713	41 532	10 473	56 553	10 534 770	309 938	339 624	1 087 824
11	12 898 686	47 636	9 520	51 899	10 796 272	320 102	347 552	1 325 705
11. 11	1 095 880	3 734	809	4 183	914 341	25 668	28 471	118 674
12	1 086 939	3 440	842	4 677	906 956	27 042	28 526	115 456
12. 1	994 960	3 435	726	3 499	830 460	27 425	28 633	100 782
2	1 088 564	3 512	834	4 328	903 309	26 553	28 238	121 790
3	1 102 702	3 349	780	3 313	931 771	26 561	28 026	108 852
4	1 065 727	3 679	791	3 029	885 459	24 950	29 113	118 707
5	1 056 436	3 799	555	2 508	884 470	24 834	28 230	112 039
6	1 150 772	4 393	731	3 118	958 223	25 957	29 255	129 094
7	1 177 332	4 979	729	3 296	976 686	28 169	30 678	132 796
8	1 123 312	5 932	726	3 559	948 115	29 816	31 971	103 194
9	1 157 113	5 993	669	3 290	987 466	27 821	31 395	100 480
10	1 128 299	4 708	648	3 268	957 332	25 530	29 986	106 828
11	1 136 847	4 161	725	3 491	950 068	25 327	29 245	123 830

(注) 数値は東京電力茨城支店の50kW以上の電力販売量である。
なお、東電以外の自家発電は含まれない。

資料：東京電力茨城支店（TEL 029-225-1511）

10. 石油製品販売量

(単位：kl)

年月	総量	ガソリン	ナフサ	ジェット 燃料	灯油	軽油	重油	うち A重油
平成9年	10 401 310	1 621 554	3 000 808	81 277	755 237	1 220 904	3 721 580	701 500
10	8 351 839	1 636 312	813 041	75 382	701 704	1 124 884	4 000 516	752 438
11	7 690 814	1 652 286	938 689	77 070	644 002	1 062 212	3 316 555	778 290
11. 9	749 884	139 977	87 595	8 414	35 010	90 203	388 685	60 662
10	621 199	135 490	85 028	3 564	37 826	88 714	270 497	61 798
11	607 902	135 738	75 911	7 888	55 250	89 359	243 756	71 236
12	801 682	152 512	87 163	6 862	107 228	99 093	348 824	90 803
12. 1	673 972	125 213	81 233	3 578	79 875	74 518	309 555	73 306
2	694 004	130 662	73 641	6 409	98 685	87 148	297 459	86 183
3	643 669	140 479	81 386	13 735	83 950	94 044	230 075	91 642
4	529 324	130 510	77 809	20	42 520	82 256	196 209	71 976
5	498 927	140 754	61 812	3 616	33 488	79 896	179 361	61 538
6	483 461	132 142	19 623	10 344	29 491	82 005	209 856	70 647
7	725 648	146 481	77 397	3 812	28 557	84 703	384 698	69 259
8	792 003	155 668	76 358	7 334	33 620	85 285	433 738	66 788
9	734 136	141 830	83 690	6 886	39 906	86 822	375 002	70 904

資料：石油連盟

11. 金融機関別実質預金・貸出残高

(単位：億円)

年 月	総 額		銀 行		信 用 金 庫		信 用 組 合	
	預 金	貸 出	預 金	貸 出	預 金	貸 出	預 金	貸 出
平成9年末	121 650	75 945	82 531	52 600	14 275	9 903	9 180	7 438
10	122 214	77 938	82 391	53 702	14 538	10 096	9 409	7 681
11	123 544	76 375	83 124	52 385	14 944	9 889	9 457	7 501
11.10	121 518	75 958	81 697	52 022	14 644	9 817	9 384	7 483
11	121 755	75 603	82 245	51 756	14 549	9 797	9 296	7 463
12	123 544	76 375	83 124	52 385	14 944	9 889	9 457	7 501
12.1	121 743	75 710	81 741	51 939	14 766	9 776	9 346	7 425
2	121 998	75 756	82 149	52 003	14 717	9 748	9 308	7 412
3	122 850	74 795	83 236	51 199	14 678	9 582	9 212	7 363
4	123 307	74 595	83 229	51 046	14 868	9 539	9 336	7 306
5	123 468	73 644	83 749	50 437	14 708	9 242	9 229	7 238
6	126 000	73 492	85 658	50 409	14 902	9 206	9 373	7 193
7	125 077	73 932	84 786	50 853	14 955	9 213	9 334	7 151
8	124 785	74 381	84 471	51 280	14 950	9 254	9 331	7 110
9	124 423	74 814	83 915	51 596	14 989	9 343	9 370	7 085
10p	123 480	74 388	82 957	51 283	14 933	9 306	9 375	7 029

年 月	労 働 金 庫		商 工 中 金		農 協		漁 協	
	預 金	貸 出	預 金	貸 出	預 金	貸 出	預 金	貸 出
平成9年末	3 741	2 323	179	866	11 656	2 781	84	31
10	4 035	2 576	172	921	11 608	2 942	58	15
11	4 303	2 698	149	911	11 540	2 979	24	9
11.10	4 180	2 692	151	912	11 434	3 018	25	9
11	4 156	2 704	150	892	11 332	2 978	24	9
12	4 303	2 698	149	911	11 540	2 979	24	9
12.1	4 276	2 686	154	899	11 433	2 971	24	9
2	4 283	2 714	151	894	11 362	2 971	24	9
3	4 256	2 746	158	920	11 283	2 972	24	9
4	4 322	2 782	152	905	11 327	3 005	24	9
5	4 280	2 800	149	887	11 328	3 028	22	7
6	4 445	2 779	145	874	11 452	3 020	23	7
7	4 443	2 807	148	870	11 386	3 029	22	7
8	4 448	2 820	153	875	11 407	3 031	22	7
9	4 451	2 850	162	889	11 511	3 040	22	7
10p	4 432	2 876	153	867	11 605	3 017	22	7

資料：日本銀行水戸事務所（TEL 029-224-2734）

企業経営
金融

12. 県内金融経済

年 月	国 庫 金 (億円)		銀 行 券 (億円)		手 形 交 換 高		不 渡 手 形		信 用 保 証 (件)	
	受 入	支 払	発 行	還 収	枚 数 (千枚)	金 額 (百万円)	枚 数 (枚)	金 額 (百万円)	保証承諾	代位弁済
平成9年	16 807	15 828	10 022	8 604	1 442	1 988 538	5 943	8 422	46 867	638
10	16 452	15 435	9 805	8 514	1 318	1 757 571	5 498	7 965	62 172	963
11	15 391	18 244	10 267	6 702	1 215	1 529 267	5 105	6 842	53 950	1 195
11.10	876	760	699	354	83	105 378	530	554	3 509	119
11	1 019	1 881	698	376	110	129 358	842	1 203	4 651	104
12	1 329	1 259	2 761	162	97	121 342	464	607	8 879	149
12.1	1 064	595	175	2 142	100	131 632	570	898	2 668	198
2	862	989	656	475	100	111 239	562	759	3 646	151
3	1 711	2 887	669	486	100	127 072	557	850	5 019	207
4	1 550	2 294	575	496	80	113 048	405	548	2 952	94
5	1 396	2 028	357	890	108	140 705	684	1 230	3 350	123
6	1 114	2 083	766	497	94	131 469	350	446	7 536	135
7	1 053	592	568	478	98	112 559	562	504	4 477	167
8	963	699	543	465	94	110 558	451	373	3 995	183
9	1 646	1 989	562	369	77	88 086	241	312	4 606	193
10	933	647	584	485	101	131 644	481	529	3 724	197

資料：日本銀行水戸事務所（TEL 029-224-2734）

13. 企業倒産状況

（単位：件，百万円）

年 月	総 数		建 設 業		製 造 業		販 売 業		そ の 他	
	件 数	負 債 額	件 数	負 債 額	件 数	負 債 額	件 数	負 債 額	件 数	負 債 額
平成9年	148	80 389	67	23 091	19	4 920	34	42 962	28	9 416
10	179	47 470	63	17 778	31	9 875	55	14 477	30	5 340
11	183	47 562	74	20 819	28	7 756	54	13 005	27	5 982
11.11	19	4 282	5	650	3	690	8	2 380	3	562
12	18	5 310	10	3 060	2	770	6	1 480	0	0
12.1	24	4 385	15	3 080	2	210	2	320	5	775
2	9	11 990	4	840	3	450	1	9 400	1	1 300
3	16	6 695	4	1 860	1	20	10	4 805	1	10
4	30	10 633	10	2 157	5	6 608	11	1 433	4	435
5	14	3 515	5	2 300	2	220	5	135	2	860
6	10	3 110	5	2 110	1	150	4	850	0	0
7	27	10 188	9	2 226	2	240	13	6 315	3	1 407
8	8	9 250	3	880	1	200	3	1 670	1	6 500
9	20	8 225	9	2 040	1	150	3	145	7	5 890
10	11	15 490	6	1 720	0	0	2	160	3	13 610
11	20	3 116	13	2 096	2	200	3	730	2	90

（注）負債額1千万円以上。

資料：東京商工リサーチ水戸支店（TEL 029-224-2741）

14. 家計主要指標 (水戸市・全国)

(単位: 円, %)

年 月	勤 勞 者 世 帯								全 世 帯		(6) 消 費 者 物 価 指 数
	実 収 入	(1) 可 処 分 所 得	消 費 支 出	(2) 黒 字	貯 蓄 純 増	(3) 平 均 消 費 性 向	(4) 実 質 実 収 入 指 数	(4) 実 質 消 費 支 出 指 数	消 費 支 出	(5) エンゲル 係 数	
水 戸 市											
平成9年	724 170	586 185	410 347	175 837	139 826	70.0	108.6	111.3	375 682	20.8	101.0
10	620 748	517 107	365 904	151 203	121 571	70.8	92.5	98.7	333 469	21.3	101.6
11	611 620	518 002	348 560	169 442	131 383	67.3	91.5	94.4	335 126	20.9	101.2
11. 9	449 312	368 084	347 266	20 818	40	94.3	67.1	93.7	331 909	21.2	101.5
10	495 347	414 290	396 220	18 071	25 399	95.6	74.0	107.0	352 317	20.9	101.4
11	482 128	400 253	322 659	77 594	53 382	80.6	72.3	87.5	322 746	20.8	101.0
12	1 319 578	1 199 947	405 823	794 125	688 064	33.8	198.1	110.2	398 517	20.6	100.9
12. 1	504 308	424 111	420 506	3 604	13 237	99.1	76.4	115.2	365 162	18.0	100.0
2	485 684	398 697	364 482	34 215	54 266	91.4	73.6	100.0	330 549	19.9	99.9
3	561 306	469 256	367 253	102 003	77 006	78.3	84.7	100.2	337 922	20.5	100.4
4	528 190	436 405	386 436	49 969	38 741	88.5	79.3	104.9	345 259	19.7	100.9
5	499 604	375 319	335 484	39 835	17 226	89.4	74.8	90.8	312 668	24.2	101.2
6	1 039 221	875 097	349 338	525 759	464 173	39.9	156.3	95.0	315 666	22.4	100.7
7	637 510	531 069	340 542	190 528	125 118	64.1	96.6	93.3	311 102	23.9	100.0
8	520 907	428 712	399 496	29 216	16 498	93.2	78.8	109.3	342 862	22.1	100.1
9	440 029	359 403	280 091	79 312	25 691	77.9	66.5	76.6	269 610	25.3	100.2
全 国											
平成9年	595 214	497 036	357 636	139 400	98 092	72.0	102.7	100.7	333 313	23.5	101.9
10	588 916	495 887	353 552	142 335	98 723	71.3	100.9	98.8	328 186	23.8	102.5
11	574 676	483 910	346 177	137 733	94 003	71.5	98.8	97.2	323 008	23.7	102.2
11. 9	460 142	381 479	320 603	60 876	14 441	84.0	78.9	89.7	299 206	24.9	102.4
10	489 188	411 957	333 401	78 556	58 127	80.9	83.7	93.1	313 031	24.9	102.6
11	455 805	378 011	321 895	56 116	25 879	85.2	78.6	90.6	302 631	24.0	102.0
12	1 080 114	972 572	418 221	554 351	451 798	43.0	186.8	118.1	385 640	24.3	101.7
12. 1	458 997	383 514	332 927	50 587	14 551	86.8	79.6	94.3	309 437	21.7	101.4
2	485 865	408 767	311 775	96 992	44 197	76.3	84.4	88.5	291 470	23.7	101.3
3	494 231	413 550	367 370	46 180	13 380	88.8	85.7	104.0	335 291	22.1	101.5
4	504 287	424 185	366 300	57 885	16 260	86.4	87.2	103.5	335 364	21.5	101.7
5	459 497	346 233	329 232	17 001	4 905	95.1	79.4	92.9	309 343	24.4	101.8
6	763 154	643 855	316 904	326 951	263 403	49.2	132.4	89.7	297 986	23.9	101.5
7	638 857	541 306	352 196	189 110	137 668	65.1	111.1	100.0	323 537	22.8	101.3
8	504 141	425 753	332 633	93 121	42 278	78.1	87.6	94.3	308 461	24.5	101.3
9	446 231	372 433	320 279	52 154	22 359	86.0	77.3	90.6	297 244	24.2	101.6

(注) 1 実収入 - 非消費支出 2 可処分所得 - 消費支出
 3 消費支出 ÷ 可処分所得
 4 当該項目(平成7年 = 100) ÷ 消費者物価指数
 5 食料費 ÷ 消費支出
 6 平成7年 = 100, 持家の帰属家賃を含む総合

資料: 総務省統計局

消費・物価

15. 1 月 1 世帯当たりの実収入および実支出

(水戸市, 勤労者世帯)

(単位: 世帯, 人, 歳, 円)

年 月	集 計 世帯数	世 帯 人 員	有 業 人 員	世帯主 の年齢	実収入	勤め先 収 入			その他の 実 収 入	実支出	消費支出
						う ち 世帯主	世帯主の 配 偶 者	計			
平成9年	59	3.39	1.72	46.8	724 170	682 960	601 656	77 554	41 211	548 333	410 347
10	58	3.37	1.67	45.3	620 748	583 484	511 283	62 023	37 264	469 545	365 904
11	57	3.31	1.51	43.1	611 620	557 022	499 198	55 980	54 597	442 178	348 560
11. 9	55	3.29	1.40	43.7	449 312	439 618	392 155	47 190	9 695	428 495	347 266
10	55	3.25	1.42	43.9	495 347	446 847	392 581	52 993	48 501	477 276	396 220
11	54	3.19	1.41	42.6	482 128	474 731	419 007	55 724	7 397	404 534	322 659
12	56	3.25	1.45	42.5	1 319 578	1 279 640	1 155 911	113 167	39 939	525 453	405 823
12. 1	53	3.28	1.51	42.2	504 308	468 927	414 784	50 050	35 381	500 703	420 506
2	53	3.28	1.64	43.7	485 684	455 388	397 172	58 216	30 296	451 468	364 482
3	54	3.35	1.63	44.6	561 306	548 724	481 208	65 294	12 582	459 303	367 253
4	53	3.51	1.68	44.1	528 190	499 318	430 388	67 420	28 873	478 221	386 436
5	55	3.62	1.67	44.3	499 604	493 618	416 395	75 586	5 986	459 769	335 484
6	54	3.67	1.67	44.1	1 039 221	1 021 058	853 472	166 475	18 164	513 462	349 338
7	54	3.69	1.59	43.9	637 510	631 458	512 872	115 994	6 052	446 982	340 542
8	55	3.56	1.51	43.3	520 907	504 531	429 171	74 269	16 375	491 691	399 496
9	59	3.59	1.49	43.1	440 029	437 161	378 138	59 023	2 868	360 717	280 091

年 月	実 支 出										非消費 支 出
	消 費					支 出					
	食 料	住 居	光熱・ 水 道	家具・ 家事用品	被服及び 履 物	保健医療	交通通信	教 育	教 養 娯 楽	その他の 消費支出	
平成9年	79 595	30 447	19 870	16 152	25 864	12 709	42 440	16 890	40 890	125 490	137 986
10	70 655	22 765	19 277	11 110	20 980	13 131	51 261	17 650	35 868	103 207	103 641
11	69 073	30 599	19 240	11 334	18 213	11 772	38 837	17 377	32 797	99 319	93 618
11. 9	71 148	26 542	19 265	8 013	9 985	8 678	35 937	30 387	24 349	112 962	81 228
10	77 050	21 040	18 024	9 467	24 740	15 002	54 981	26 079	39 972	109 866	81 056
11	67 383	21 791	17 035	11 156	19 557	10 492	37 016	14 785	44 934	78 511	81 875
12	81 835	16 694	19 256	14 481	26 072	13 664	36 783	14 022	41 489	141 526	119 631
12. 1	68 343	24 957	21 992	6 911	17 429	10 939	35 425	23 301	39 850	171 360	80 197
2	67 576	21 875	22 835	12 526	10 092	11 363	74 645	28 558	44 303	70 708	86 986
3	66 722	28 118	24 328	11 275	18 733	9 105	56 486	13 053	44 950	94 481	92 050
4	68 330	42 392	21 978	11 415	19 819	10 452	35 215	46 010	35 568	95 257	91 785
5	78 172	19 576	19 922	8 758	19 497	10 320	40 626	19 161	36 612	82 840	124 285
6	74 081	21 069	18 448	9 881	18 697	10 762	46 328	19 368	33 327	97 379	164 124
7	79 500	16 305	17 433	12 929	21 617	13 874	36 711	20 946	32 010	89 217	106 440
8	79 093	16 401	17 679	7 304	14 824	7 160	83 975	12 194	50 169	110 697	92 195
9	69 888	14 383	18 573	6 387	8 956	12 671	34 156	15 732	35 279	64 065	80 626

資料: 総務省統計局

消費
物価

16. 消費者物価指数（水戸市）

（平成7年 = 100）

年 月	総 合	対前年		食 料	穀 類	魚介類	肉 類	野菜・ 海藻	外 食	住 居
		(月) 上昇率 (%)	対前年 同上 上昇率 (%)							
平成9年	101.0	1.4		101.8	101.1	107.0	111.7	96.2	101.6	100.5
10	101.6	0.6		103.7	99.4	109.1	110.3	107.9	103.5	99.1
11	101.2	0.4		103.4	100.5	106.9	108.2	102.4	103.8	98.3
11.11	101.0	0.4	0.8	101.7	98.8	105.2	106.6	98.6	103.8	98.5
12	100.9	0.1	1.2	101.3	100.2	107.2	105.4	95.3	103.8	97.9
12.1	100.0	0.9	1.3	101.0	98.8	105.0	105.5	96.4	103.8	97.9
2	99.9	0.1	0.9	101.5	98.4	104.4	105.0	95.3	103.8	98.0
3	100.4	0.5	0.9	102.2	97.4	104.8	104.6	99.4	102.7	98.5
4	100.9	0.5	0.7	102.0	96.7	105.1	104.6	97.5	102.7	99.2
5	101.2	0.3	0.7	102.0	99.7	104.0	106.2	94.5	102.7	99.5
6	100.7	0.5	0.6	100.6	99.5	98.6	106.5	97.2	102.7	99.4
7	100.0	0.7	0.7	99.4	99.0	96.1	105.5	95.5	102.7	99.5
8	100.1	0.1	0.8	100.1	98.6	102.0	105.5	96.6	102.7	99.5
9	100.2	0.1	1.3	99.1	97.6	97.0	106.2	96.2	102.7	99.4
10	r100.4	r0.2	r1.0	r100.5	97.1	r99.6	r105.8	r98.1	102.3	r99.4
11p	99.9	△0.5	△1.1	99.0	97.6	97.7	105.7	91.3	102.3	98.3

年 月	光熱・ 水道	家具・ 家事用品	被服及び 履 物	保 健 医 療	交 通 通 信	交 通		教 育	教 養 娛 楽	諸 雑 費	生鮮食品 を 除 く 総 合
						自 動 車 等 関 係 費					
平成9年	102.7	96.4	104.4	104.0	99.0		97.7	105.3	98.6	101.1	101.1
10	101.2	97.3	105.5	111.0	98.0		96.0	106.9	99.0	102.8	101.2
11	99.5	98.0	106.3	110.1	97.4		95.0	108.0	98.1	104.2	101.2
11.11	99.3	98.3	110.8	109.5	97.4		95.2	108.3	97.6	103.8	101.4
12	99.3	97.9	110.5	109.8	97.8		95.8	108.3	97.7	103.7	101.4
12.1	99.6	97.8	100.1	109.8	97.9		95.8	108.3	97.7	103.8	100.3
2	99.6	96.1	96.7	109.3	97.8		95.9	108.3	97.8	104.3	100.1
3	99.6	96.0	100.4	109.5	98.0		95.9	108.3	97.7	104.5	100.5
4	100.8	95.9	105.0	109.8	97.5		95.9	108.8	97.7	104.4	100.9
5	100.8	95.8	106.5	110.0	97.5		96.0	108.8	98.9	104.7	101.4
6	100.7	95.9	106.8	109.9	97.5		96.0	108.8	97.8	104.7	101.1
7	101.4	95.7	101.0	109.9	97.7		96.2	108.8	97.6	104.7	100.4
8	101.4	94.3	98.5	109.9	98.3		96.6	108.8	98.4	104.8	100.3
9	101.4	94.5	105.1	110.0	97.7		96.5	108.8	98.2	104.3	100.8
10	100.1	r93.9	r104.8	109.8	97.8		97.0	108.8	97.9	r104.4	r100.7
11p	100.4	93.5	105.1	109.8	97.8		97.1	108.8	98.3	105.0	100.6

消費・物価

（注）1 水戸市の指数は、後日総務省統計局が公表する指数と異なる場合もある。
2 「総合指数」は、持家の帰属家賃を含む総合指数である。

資料：県統計課

17. 卸売物価指数（国内）

（平成7年 = 100）

年 月	総平均	対前月 上昇率 （%）		食料品	製材・ 木製品	鉄 鋼	化学製品	石油・ 石炭 製品	電力・ 都市ガス・ 水道
		対前年 （同月） 上昇率 （%）							
平成9年	99.0		0.6	100.2	103.0	99.6	100.2	113.5	102.1
10	97.5		1.5	101.2	95.2	97.2	99.2	106.9	98.7
11	96.0		1.5	102.1	95.7	93.3	97.8	107.7	96.4
11.10	96.0	0.1	0.8	101.8	95.2	93.4	99.1	114.4	95.1
11	96.0	0.0	0.6	101.8	95.3	93.3	99.4	115.4	95.1
12	96.0	0.0	0.6	102.1	95.4	93.3	99.4	116.5	95.2
12.1	96.0	0.0	0.3	101.5	95.3	93.3	99.5	117.6	96.0
2	96.1	0.1	0.1	102.0	95.4	93.5	99.5	119.6	95.9
3	96.1	0.0	0.1	102.0	95.6	93.5	99.6	122.7	95.9
4	96.2	0.1	0.5	101.8	95.2	93.6	100.1	124.4	96.3
5	96.1	0.1	0.3	101.7	94.8	93.6	100.2	121.4	96.3
6	96.1	0.0	0.3	101.8	94.7	93.5	100.3	124.9	96.3
7	96.3	0.2	0.3	101.6	94.3	93.5	100.3	126.9	102.3
8	96.3	0.0	0.2	101.6	94.3	93.5	100.4	127.5	102.3
9	96.2	0.1	0.1	101.6	94.4	93.5	100.3	127.3	102.3
10	95.9	△0.3	△0.1	101.2	94.6	93.5	100.9	131.3	94.4

資料：日本銀行調査統計局

18. 生活保護

年度・月	被保護 世帯	被保護 実人員	保護率 （‰）	生活扶助 人員	住宅扶助 人員	教育扶助 人員	医療扶助 人員	その他扶助 人員
平成9年度	6 760	9 542	3.2	7 403	5 602	873	7 661	9
10	7 038	9 878	3.3	7 859	5 891	880	8 104	13
11	7 359	10 280	3.4	8 338	6 285	877	8 562	12
11.10	7 388	10 325	3.5	8 377	6 301	861	8 552	7
11	7 435	10 402	3.5	8 448	6 388	880	8 630	9
12	7 488	10 489	3.5	8 542	6 437	910	8 764	14
12.1	7 506	10 517	3.5	8 557	6 496	914	8 835	14
2	7 534	10 576	3.5	8 635	6 561	926	8 865	15
3	7 607	10 709	3.6	8 714	6 647	983	8 928	37
4	7 632	10 678	3.6	8 722	6 605	878	8 724	15
5	7 679	10 768	3.6	8 839	6 695	901	8 812	13
6	7 756	10 901	3.6	8 990	6 816	923	8 829	7
7	7 815	11 003	3.7	9 070	6 866	572	8 863	6
8	7 859	11 054	3.7	9 134	6 916	946	8 900	13
9	7 904	11 146	3.7	9 245	6 987	965	8 995	9
10	7 982	11 223	3.7	9 344	7 057	970	9 157	6

（注）1 保護率には停止中人員を含む。

2 その他は、生業，出産，葬祭扶助である。

資料：県厚生指導課

19. 消費生活相談

(単位：件)

年 月	受付 件数	内 容 別 相 談 件 数 (延)													
		安全 衛生	役務品 品質 機能 品機	法規 基準	価格 料金	計量 量目	表示 広告	販売 方法	契約 (解約)	接客 対応	包装 容器	施設 設備	買物 相談	生活 知識	その他
平成9年	8 042	65	184	18	851	3	85	1 598	1 809	565	1		984	3 466	1 464
10	8 223	153	528	79	1 274	7	200	2 299	2 876	861	1	3	798	2 678	1 137
11	8 509	124	575	192	1 427	8	314	2 506	3 149	832	1	0	577	3 107	1 025
11. 5	641	11	50	8	92		22	153	206	47			50	229	107
6	766	14	62	19	127		35	200	272	68			52	290	102
7	782	9	40	25	135		38	239	280	88			62	299	88
8	738	20	52	17	144	2	30	241	298	89	1		39	252	89
9	708	5	40	14	119		27	209	254	70			45	280	92
10	756	10	57	18	136	1	24	257	318	123			42	234	91
11	709	6	42	20	119		13	221	289	64			33	257	83
12	695	10	67	14	120	1	18	221	274	77			39	255	65
12. 1	716	11	33	12	115	1	21	194	268	53	2		44	247	102
2	851	14	51	26	168	1	29	303	363	104	1		42	281	91
3	906	10	72	17	198		7	284	357	100			53	296	119
4	706	5	45	24	127		10	226	293	88			40	227	103
5	820	7	49	24	145	—	21	243	295	88	—	1	53	242	155

資料：県消費生活センター（TEL 029-224-4722）

20. レジャー状況

(単位：円，件，人，台)

年 月	勤労者世帯（水戸市）		旅券発行件数 (観光訪問・その 他個人的目的)	大洗水族館 利用者数	筑波パープルライン利用台数				
	外食費	教養娯楽費 (印刷物・聴視観 覧料・旅行費等)			筑波スカイライン			表筑波スカイライン	
			二輪車	乗用車	バス・その他	乗用車	その他		
平成9年	15 494	40 890	123 038	463 603	5 755	180 244	3 464	151 615	3 205
10	14 562	35 868	114 670	434 220	5 503	167 513	2 945	138 585	2 759
11	15 695	32 797	120 766	363 475	5 640	164 326	2 748	129 354	3 316
11. 11	16 763	44 934	7 430	15 471	606	23 448	377	17 589	326
12	18 697	41 489	7 561	8 434	273	7 531	62	5 696	292
12. 1	18 454	39 850	10 515	22 537	284	11 975	65	10 555	242
2	15 844	44 303	10 802	21 182	163	8 493	80	8 163	278
3	12 910	44 950	11 591	28 050	327	10 649	100	8 880	319
4	12 513	35 568	10 391	22 974	655	13 004	231	16 982	2 923
5	16 922	36 612	10 380	55 517	587	17 462	730	14 004	347
6	13 751	33 327	11 424	24 862	354	7 427	211	5 495	225
7	18 585	32 010	11 483	34 416	498	10 186	203	7 908	342
8	16 092	50 169	14 712	70 789	688	16 396	134	11 078	318
9	13 985	35 279	10 193	22 962	471	10 284	187	7 624	194
10	9 025	22 398	316	14 345	497	10 684	316
11	6 849	20 969	605	23 011	311	16 861	276

- (注) 1 「外食」「教養娯楽」は、抽出調査によるため対象は水戸市内の少数世帯に限られている。
 2 筑波スカイライン利用台数は風返し料金所を通過したもの。また貨物、路線バスも含まれる。
 3 は年度数値。

資料：総務省統計局 県国際交流課
 大洗水族館（TEL 029-267-5151）
 県道路公社（TEL 029-301-1131）

21. 建築主別建築着工

(単位：千㎡，百万円)

年 月	総 数		建 築 主					
			官 公 庁		会社その他の法人		個 人	
	床 面 積	工事費予定額	床 面 積	工事費予定額	床 面 積	工事費予定額	床 面 積	工事費予定額
平成9年	6 200	912 087	370	91 264	2 556	318 976	3 274	501 848
10	5 364	816 117	472	121 872	1 955	251 880	2 938	442 362
11	5 161	811 619	371	106 208	1 746	241 697	3 043	463 716
11.10	395	62 404	22	7 830	135	18 680	238	35 894
11	461	68 956	31	5 647	175	27 698	255	35 611
12	456	69 533	33	9 736	160	19 640	263	40 157
12.1	304	42 465	14	1 893	99	10 541	191	30 031
2	343	51 980	19	6 535	99	10 995	224	34 450
3	384	56 950	24	5 631	119	14 464	241	36 856
4	394	63 582	16	3 935	146	24 130	232	35 517
5	345	50 372	15	3 781	86	9 987	244	36 604
6	415	64 740	25	5 458	155	23 710	235	35 573
7	361	49 969	14	3 487	137	14 760	210	31 722
8	404	62 516	16	5 439	147	19 939	242	37 138
9	385	63 670	24	4 952	121	21 759	240	36 960
10	458	66 245	18	2 430	149	19 603	292	44 212

資料：国土交通省総合政策局

22. 着工新設住宅（利用関係別）

(単位：戸，㎡)

年 月	総 数		持 家		貸 家		給 与 住 宅		分 譲 住 宅	
	戸 数	床 面 積	戸 数	床 面 積	戸 数	床 面 積	戸 数	床 面 積	戸 数	床 面 積
平成9年	29 600	2 976 728	15 388	2 151 307	10 847	497 703	424	22 685	2 941	305 033
10	26 309	2 658 586	14 085	1 960 111	9 712	447 963	247	14 663	2 265	235 849
11	26 968	2 820 853	15 249	1 123 069	9 314	467 035	275	17 720	2 130	213 029
11.10	2 207	217 781	1 103	152 972	923	46 181	4	466	177	18 162
11	2 276	230 910	1 170	160 641	916	53 884	51	2 665	139	13 720
12	2 328	236 652	1 308	179 448	846	40 972	27	1 028	147	15 204
12.1	1 613	182 572	1 043	143 076	364	19 649	12	827	194	19 020
2	1 777	203 865	1 209	168 764	459	24 250			109	10 851
3	1 987	222 000	1 232	174 218	649	37 958	1	79	105	9 745
4	1 949	214 780	1 192	167 661	561	28 893	2	102	194	18 124
5	1 947	223 359	1 260	174 602	530	32 149			157	16 608
6	1 890	209 022	1 216	167 049	541	27 069	1	356	132	14 548
7	1 922	210 908	1 129	154 715	577	31 723	4	1 497	212	22 973
8	2 172	229 937	1 302	178 220	709	32 347			161	19 370
9	2 144	223 947	1 264	177 738	749	36 025	46	900	85	9 284
10	2 353	250 128	1 405	193 234	758	39 026	12	511	178	17 357

資料：国土交通省総合政策局

23. 交通事故発生件数

(単位：人，件)

年 月	発生件数	死 者	負 傷 者	原 因 別 発 生 件 数								
				安全運転義務違反			酒 酔 い 運 転	最 高 速 度 違 反	追 越 し 違 反	徐 行 違 反	一 時 停 止 違 反	
				わ き 前 不 見 注 意	安 全 速 度	ハ ン ド ル ブ レ ー キ 操 作 不 適 当						
平成9年	21 852	397	27 435	13 115	1 291	1 457	82	310	149	626	933	
10	23 167	353	29 528	14 035	1 341	1 766	66	188	99	635	955	
11	23 869	357	30 512	15 034	1 204	1 750	54	127	141	662	996	
11.11	2 058	31	2 599	1 356	73	133	6	5	12	65	68	
12	2 252	38	2 830	1 454	91	149	9	16	23	61	90	
12. 1	1 749	32	2 267	1 124	84	144	7	12	11	39	67	
2	1 797	18	2 323	1 160	89	134	6	14	9	32	69	
3	2 158	38	2 733	1 359	118	146	5	15	11	44	92	
4	1 960	38	2 501	1 129	76	131	3	28	22	55	96	
5	2 149	23	2 772	1 284	102	174	4	8	18	70	85	
6	2 199	24	2 762	1 245	115	162	5	10	11	66	98	
7	2 149	21	2 781	1 323	131	164	8	15	4	69	79	
8	2 256	30	2 977	1 322	100	161	4	19	31	78	110	
9	2 071	17	2 614	1 293	88	159	1	21	7	62	86	
10	2 195	16	2 806	1 281	121	158	2	14	27	74	94	
11	2 262	47	2 923	1 472	76	159	5	24	9	43	77	

(注) 原因別発生件数はうち書のため，その計は発生件数と一致しない。

資料：県警察本部交通企画課

24. 自動車保険請求相談

(単位：件)

年 月	総 数			自 賠			保 障			任 意		
	被害者	加害者	その他	被害者	加害者	その他	被害者	加害者	その他	被害者	加害者	その他
平成9年	1 054	216	140	618	110	26	31	2	1	302	87	4
10	808	135	505	466	76	291	30		20	210	32	86
11	811	90	514	494	59	309	28		13	212	22	66
11.11	67	8	45	42	6	28	2			14	1	2
12	56	6	38	34	4	23	1		3	19	1	7
12. 1	55	14	46	43	12	27			1	10	2	8
2	80	8	43	54	7	27	1		2	17		9
3	74	8	37	50	6	27			1	17	1	1
4	56	15	25	46	15	16	2		2	5		1
5	92	11	11	67	7	6	4		2	10	3	1
6	91	16	6	61	13	1	4			18	2	1
7	90	21	3	58	11					24	5	
8	80	24	10	51	10	6	1			24	8	
9	95	13	13	63	7	7	1		1	18	1	
10	99	19	13	70	9	5	2			19	5	
11	78	14	15	57	11	11	1	-	-	15	-	1

(注) 1 自賠，保障，任意はうち書のため総数と合計は一致しない。

2 自賠 = 自動車損害賠償責任保険。保障 = 政府保障事業で，保険によらず直接国土交通大臣あて請求するもの(無保険・引き逃げ)。任意 = 民間の保険。

資料：日本損害保険協会水戸自動車
保険請求相談センター
(TEL 029-226-1693)

そ
の
他

25. 刑法犯罪発生件数

(単位：件)

年 月	総 数 (認知件数)	凶 悪 犯	粗 暴 犯	窃 盗	知 能 犯	風 俗 犯	そ の 他
平成9年	37 198	323	729	34 351	1 343	67	385
10	41 168	218	571	38 562	1 369	130	318
11	44 356	253	629	41 965	1 091	106	312
11. 11	4 130	39	47	3 935	78	6	25
12	4 945	50	100	4 607	114	17	57
12. 1	3 448	2	30	3 351	35	4	26
2	3 636	16	48	3 425	123	6	18
3	3 579	27	59	3 382	60	16	35
4	4 119	22	73	3 766	52	26	180
5	4 040	20	99	3 827	38	10	46
6	4 283	6	114	4 041	70	17	35
7	4 210	28	153	3 855	88	27	59
8	4 746	26	149	4 310	94	28	139
9	4 634	24	97	4 234	30	22	227
10	4 971	34	124	4 560	106	33	114
11	4 950	10	133	4 405	143	16	243

資料：県警察本部刑事総務課

26. 火災発生件数

(単位：件，世帯，人，棟)

年 月	発生件数	罹災世帯数	罹災人員数	死 傷 者 数		焼損棟数	焼 損 面 積		損 害 額 (千円)
				死 者	負 傷 者		建 物 (㎡)	林 野 (a)	
平成9年	1 940	715	2 273	85	140	1 363	73 460	14 051	7 050 332
10	1 397	556	1 718	45	153	1 032	44 842	1 189	4 548 968
11	1 750	686	2 039	71	137	2 466	63 164	2 521	6 106 592
11. 9	134	46	120	7	8	100	6 305	35	807 200
10	99	48	136	2	9	100	3 521	2	182 209
11	112	44	138	3	15	97	4 743	0	395 819
12	189	81	242	8	19	123	7 334	287	887 668
12. 1	196	91	257	12	20	149	5 802	94	645 887
2	259	68	193	3	14	136	4 273	1 774	526 581
3	347	90	288	9	24	178	7 282	633	562 101
4	201	67	227	7	16	148	8 527	880	444 901
5	144	58	183	4	14	129	6 076	34	427 977
6	91	36	115	5	9	81	2 578	0	133 635
7	r 110	r 34	r 104	2	r 12	r 75	r 2 055	3	r 195 760
8	r 157	r 57	r 174	r 2	r 17	r 120	r 9 126	r 20	r 967 846
9	112	59	144	4	21	77	2 417	0	167 710

(注) 平成7年以降，爆発現象を火災に含む。また建物の焼損面積は焼損床面積を指す。
平成12年各月の数値は確定したものではない。

資料：県消防防災課

消費動向調査平成12年9月実施調査結果

消費者の意識

(1) 消費者態度指数（季節調整値）の調査結果（第1図参照）

平成12年9月の消費者態度指数は、「物価の上がり方」、「耐久消費財の買い時判断」に関する意識が悪化したものの、「雇用環境」、「収入の増え方」及び「暮らし向き」に関する意識が改善したため、43.3（前期差0.2ポイント上昇）となり、5期連続で上昇した。

第1図 消費者態度指数の推移（全世帯一季節調整値）

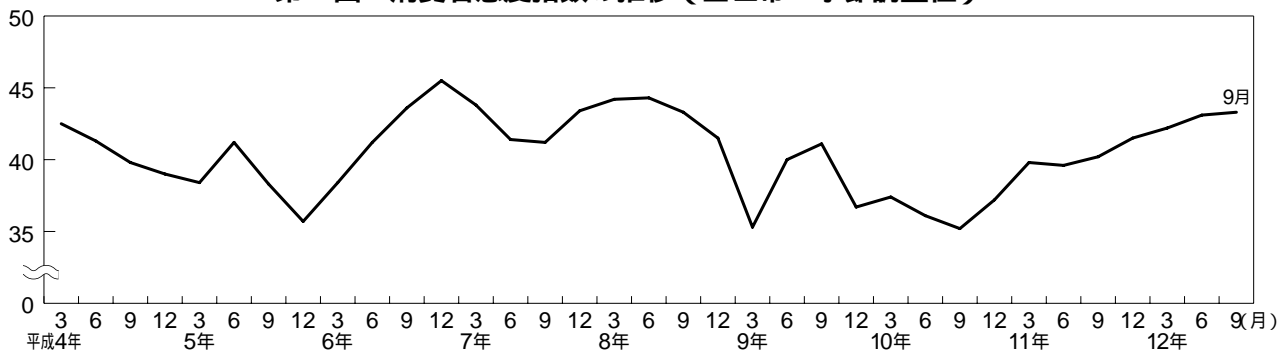

(2) 各調査項目ごとの消費者意識指標（季節調整値）の調査結果（第2表参照）

各消費者意識指標について12年9月の動向を前期差で見ると、「物価の上がり方」に関する意識（1.0ポイント低下）、「耐久消費財の買い時判断」に関する意識（0.7ポイント低下）が悪化したものの、「雇用環境」に関する意識（2.3ポイント上昇）、「収入の増え方」に関する意識（0.5ポイント上昇）及び「暮らし向き」に関する意識（0.3ポイント上昇）が改善を示した。

第2表 個別の消費者意識指標の推移（季節調整値）

項目	調査時期	11年9月	12月	12年3月	6月	9月
1.暮らし向き		42.3(0.7)	43.5(1.2)	43.3(-0.2)	43.4(0.1)	43.7(0.3)
2.収入の増え方		41.5(0.9)	41.8(0.3)	42.1(0.3)	42.1(0.0)	42.6(0.5)
3.物価の上がり方		40.6(-2.5)	42.1(1.5)	43.0(0.9)	43.5(0.5)	42.5(-1.0)
4.雇用環境		31.2(3.4)	33.0(1.8)	34.7(1.7)	38.4(3.7)	40.7(2.3)
5.耐久消費財の買い時判断		45.1(-0.1)	47.2(2.1)	47.7(0.5)	47.8(0.1)	47.1(-0.7)
消費者態度指数		40.2(0.6)	41.5(1.3)	42.2(0.7)	43.1(0.9)	43.3(0.2)

(注) ()内は前期差

消費者態度指数...「暮らし向き」、「収入の増え方」、「物価の上がり方」、「雇用環境」、「耐久消費財の買い時判断」の項目が、今後半年間にどのように変化すると考えるか消費者に回答をもとめたもの。(基準は50)

資料：内閣府

平成12年上半期雇用動向調査結果（速報）

労働移動の状況

- 労働移動はやや活発に -

(1) 平成12年上半期の延べ労働移動者は約718万人（前年同期約696万人）、入職者約362万人（同約353万人）、離職者約356万人（同約343万人）で、延べ労働移動率は17.3%（同16.8%）と、やや活発になった。入職率は8.7%（同8.5%）、離職率は8.6%（同8.3%）と、引き続き入職超過となったが超過幅は縮小してきている。

第1図 労働移動の推移（各年上半期）

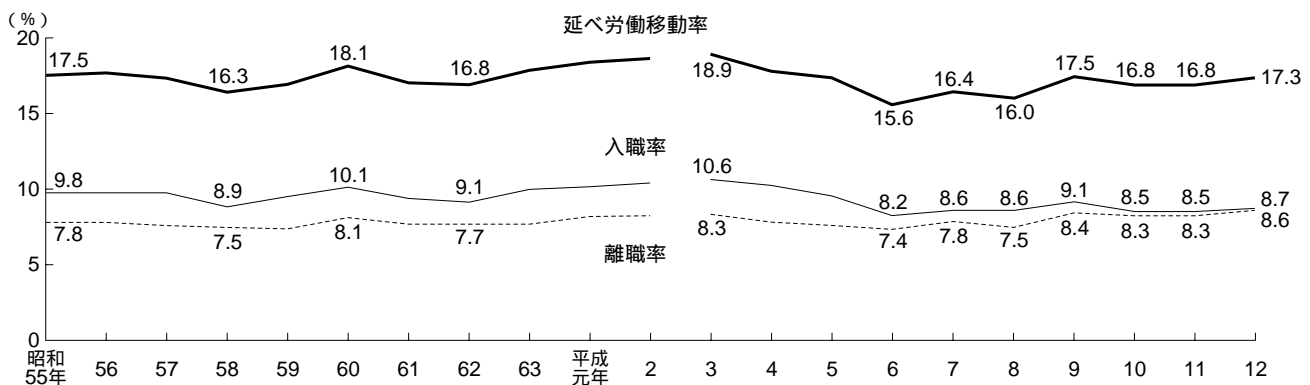

(2) 入職・離職率を男女別にみると、男は入職率が7.2%（前年同期7.2%）、離職率が7.2%（同6.9%）、女は入職率が11.1%（同10.6%）、離職率が10.8%（同10.5%）となった。

第2図 性別入職率・離職率の推移（各年上半期）

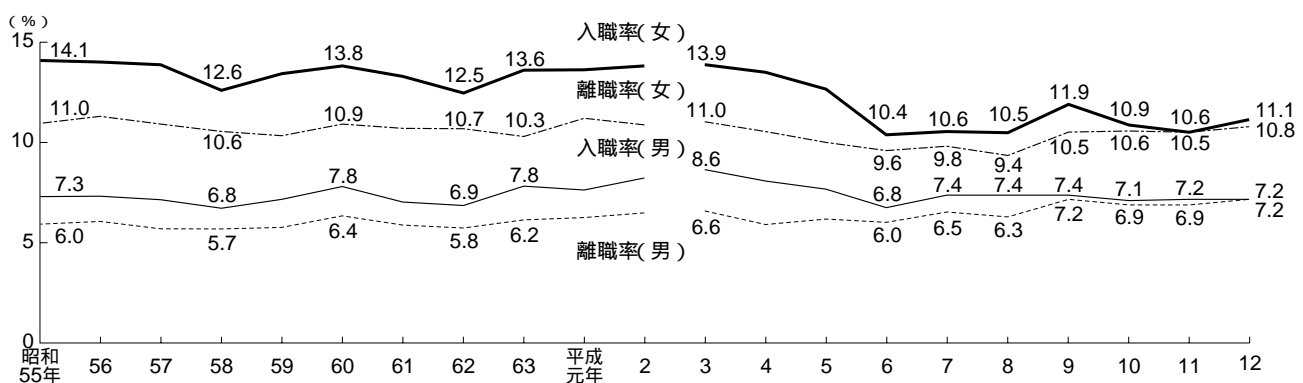

(注) 平成3年からは建設業を含む。（第1図、第2図）

(3) 入職・離職率を就業形態別にみると、一般労働者は入職率が7.3%（前年同期7.1%）、離職率が7.2%（同7.0%）、パートタイム労働者は入職率が15.4%（同15.2%）、離職率が15.1%（同14.5%）となり、いずれも入職超過となった。

(4) 主な産業別に入職・離職の状況をみると、入職率は「卸売・小売業、飲食店」10.7%、サービス業10.3%、建設業9.3%、製造業5.6%となり、離職率は「卸売・小売業、飲食店」10.3%、サービス業9.8%、建設業9.0%、製造業6.2%となった。製造業では離職超過が続いている。

資料：厚生労働省

やっぱり多い冬の火事

1日約1,700万円が焼失

師走を迎え、最近はめっきり寒さが厳しくなってきました。これからは何かと火を使う機会が増えることと思いますが、みなさん、防火には十分気を使われているでしょうか。

かつては拍子木を叩いて子ども会や町内会の人々が夜回りをしたのですが、今では消防署・団のポンプ車が鐘を鳴らしながら巡回し、火の用心を呼び掛けているところも多いと思います。

やはり、空気が乾燥し火を使う機会が多くなる冬場は火災が多く発生するようです。

昨年、本県では1,750件の火災が発生しましたが、これを月別に出火件数の多い順にみても、1月が最も多く234件（構成比13.4%）、以下2月232件（同13.3%）、3月199件（同11.4%）、12月の189件（同10.8%）の順となっています。

四季別でも春季（3月～5月）が447件（構成比25.5%）、夏季（6月～8月）が303件（同17.3%）、秋季（9月～11月）は345件（同19.7%）、そして冬季（12月～2月）が655件（同37.4%）と、冬が一番多く発生していますので、これからの時期は

特に注意が必要です。

また、昨年の出火の原因としては、悲しいことに放火および放火の疑いによるものが最も多く333件（構成比19.0%）、これは全国的にみても同じで、全国の火災発生件数58,534件のうち7,482件（同12.8%）となっています。次いでたき火によるもの192件（同11.0%）、たばこによるもの138件（同7.9%）、以下こんろ、ストーブ、火遊びと続きます。

火災による損害額も大きく、本県では平成11年中の火災により61億659万2千円、1日当たり約1,700万円、1件当たり約350万円の損害が出ています。

火災は一瞬のうちに私たちの生命を奪ったり、大切な財産を灰にしたりしてしまいます。より防火意識を高め、無事21世紀の初春を迎えたいものです。

（県統計課）

平成12年12月9日掲載

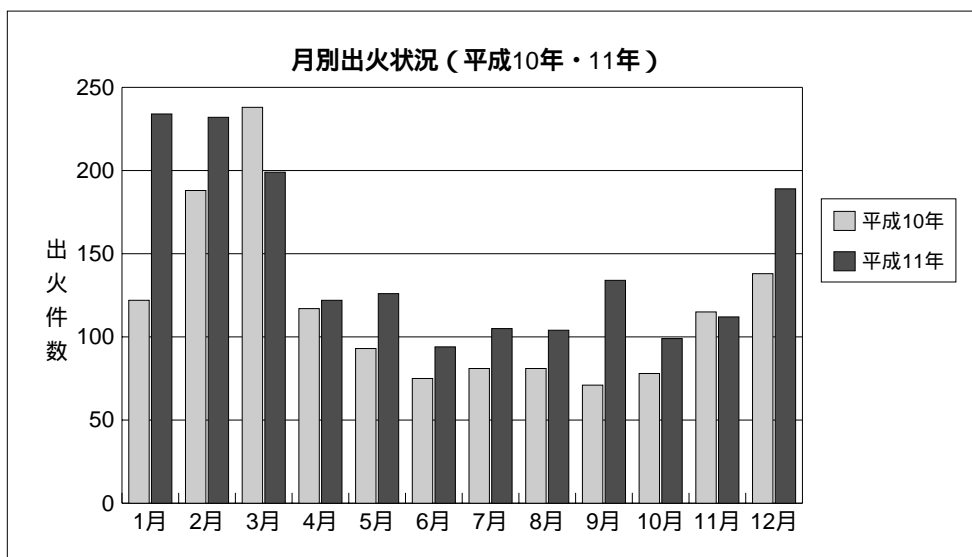

（資料：茨城県消防防災年報）

「ふるさとおもしろ統計学」は第2、第4土曜日、茨城新聞に掲載されています。

郵送料の支出パターン

11,12月で年額の70%

今年も残り少なくなり、いよいよ21世紀を迎えますね。

元旦に届く友人や知人などからの年賀状は、とても楽しみなものです。年賀状は虚礼だから書かないという人もいますが、ファックスや電子メール、携帯電話などを使って新年のごあいさつをする人も増えてきているようです。

また、ここ数年、パソコン印刷用年賀はがき「インクジェット紙」の人気の高まっています。今年の全国の発行枚数は6億6千万枚で、昨年の2億8千万枚の約2.4倍に増えており、年賀状発行総数42億5千万枚の15.5%を占めています。

以前はスタンプなどを使って年賀状を作ることが多かったわけですが、パソコンの普及やプリンターの性能が向上したことを背景として、パソコンやワープロを自由に使いこなして年賀状づくりに取り組んでいる人が増えたようです。でも、手書き、中でも毛筆のものなども味わいがありますね。

今回は、平成11年の総務庁（現総務省）の家計調査の結果から、本県での年賀はがきの購入について水戸市のデータから見てみました。

家計消費支出のなかで、年賀はがき代や切手代、ゆうパック代を含む一世帯当たりの「郵送料」を

みると、11月が3,102円で最も多く、次いで12月が2,032円で、11月は最も少ない6月の135円の約23倍となっています。

年賀状が発売される11月及び12月の郵送料の合計額5,134円は、年間の総額7,747円の約7割となっています。

また、11月及び12月の郵送料合計額の全国平均は3,894円ですので、本県は全国平均を大きく上回っています。

ちなみに、11月及び12月の郵送料と1月から10月の平均郵送料の差額4,612円を全て一枚50円の年賀状の購入に充てていると仮定すると、一世帯当たり約92枚で全国平均では約69枚購入していることになります。

このような郵送料の支出のパターンによると、本県では、暮れのごあいさつや年賀状をまめに出す人が多いことがうかがえます。

これからのIT（情報技術）の時代に、新年のごあいさつもいろんなスタイルがあるようですが、新しい世紀の年賀状はどのように進化していくのでしょうか。

（県統計課）

平成12年12月23日掲載

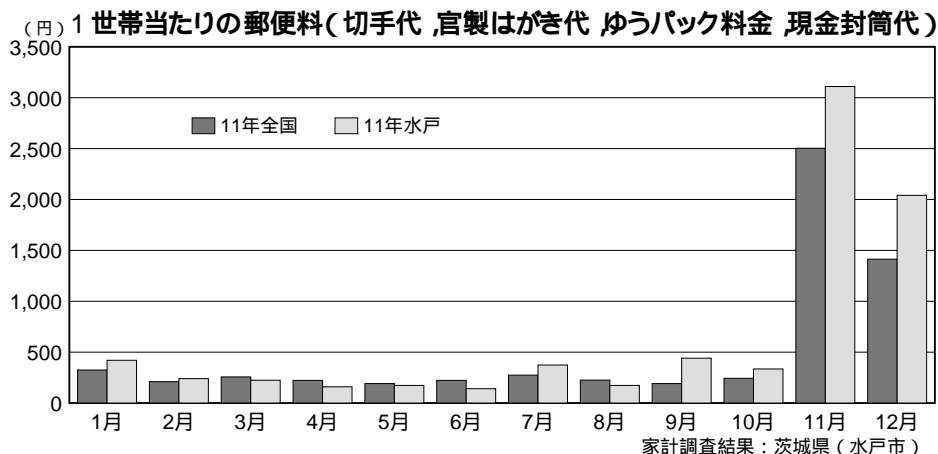

「ふるさとおもしろ統計学」は第2、第4土曜日、茨城新聞に掲載されています。

