

令和元年7月16日(火)の 大子家畜市場結果

茨城県北農林事務所常陸大宮地域農業改良普及センター
大子町畜産農業協同組合

◎市況(税込価格) (単位:円)

性別	取引頭数	最高	最低	平均	前回比
去勢	44	1,190,160	288,360	763,339	5,025円高
雌	43	1,027,080	469,800	665,556	29,983円安
全体	87	1,190,160	288,360	715,010	9,548円安

注)主取、保留、直検、
無資格等は除いてあります。

◎種雄牛別取引成績(平均値)

性別	種雄牛	取引頭数 (頭)	販売日齢 (日)	体重 (kg)	DG (kg/日)	価格 (円)	税込価格 (円)	生体単価 (円/kg)	日増加額 (円/日)
去勢	百合白清2	3	275	304	1.10	857,667	926,280	3,047	3,364
	幸紀雄	1	262	316	1.21	857,000	925,560	2,929	3,533
	安福久	1	275	281	1.02	773,000	834,840	2,971	3,036
	日出丸105	1	278	320	1.15	761,000	821,880	2,568	2,956
	福増	1	282	315	1.12	752,000	812,160	2,578	2,880
	北国関7	19	279	298	1.07	751,579	811,705	2,720	2,908
	勝乃幸	1	257	293	1.14	724,000	781,920	2,669	3,042
	茂光洋	3	260	300	1.15	713,000	770,040	2,567	2,958
	美津照重	4	274	302	1.10	693,500	748,980	2,484	2,731
	諒太郎	2	283	314	1.11	638,500	689,580	2,196	2,441
	茂花国	2	338	276	0.82	587,500	634,500	2,303	1,880
	北平5	1	310	265	0.85	567,000	612,360	2,311	1,975
	安重福	1	240	225	0.94	555,000	599,400	2,664	2,498
	安福勝	1	283	235	0.83	503,000	543,240	2,312	1,920
	光平照	3	252	237	0.94	463,000	500,040	2,107	1,982
平均又は合計	44	277	292	1.05	706,795	763,339	2,618	2,755	
雌	百合白清2	3	306	302	0.99	851,333	919,440	3,041	3,005
	百合茂	2	275	268	0.98	688,500	743,580	2,775	2,709
	幸紀雄	1	301	306	1.02	680,000	734,400	2,400	2,440
	光平照	1	282	287	1.02	637,000	687,960	2,397	2,440
	百合福久	1	288	296	1.03	627,000	677,160	2,288	2,351
	北国関7	24	271	273	1.01	606,917	655,470	2,400	2,419
	美津照重	4	259	273	1.05	603,250	651,510	2,386	2,513
	茂光洋	3	283	291	1.03	563,333	608,400	2,088	2,150
	聖香藤	1	274	255	0.93	553,000	597,240	2,342	2,180
	美津百合	1	260	265	1.02	491,000	530,280	2,001	2,040
	美津照	1	298	257	0.86	476,000	514,080	2,000	1,725
	安雪照	1	268	213	0.79	435,000	469,800	2,206	1,753
	平均又は合計	43	275	275	1.00	616,256	665,556	2,417	2,420

※取引頭数3頭以上の種雄牛

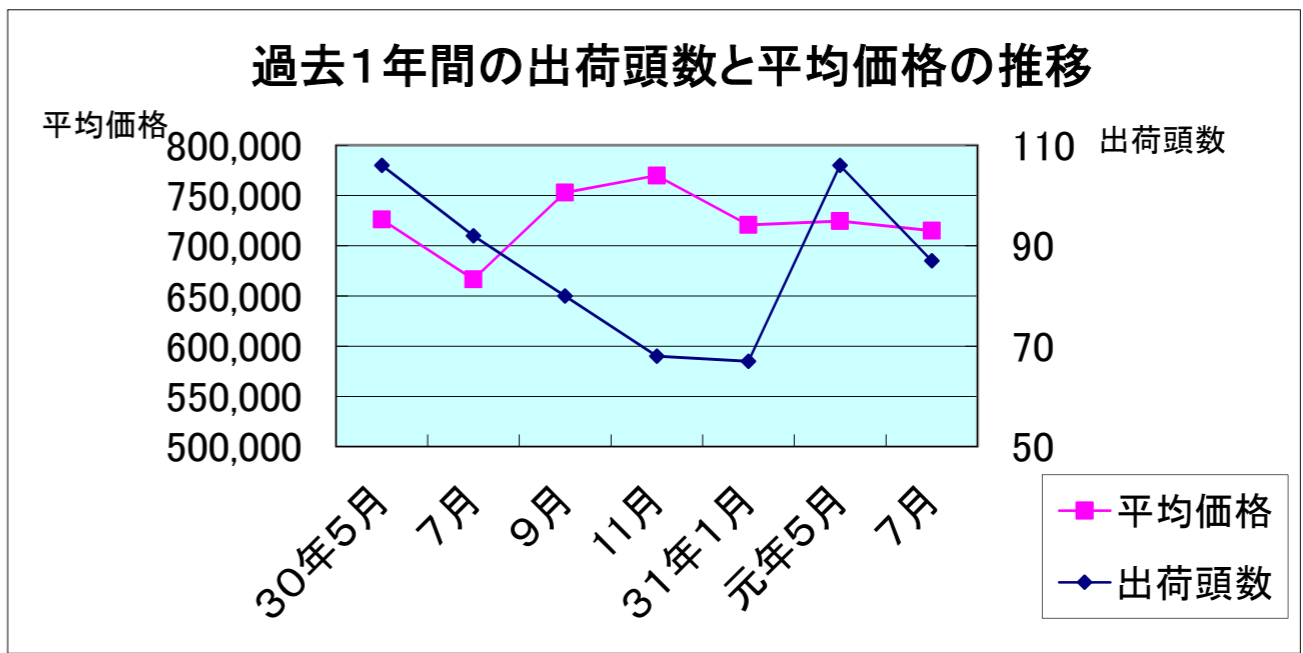
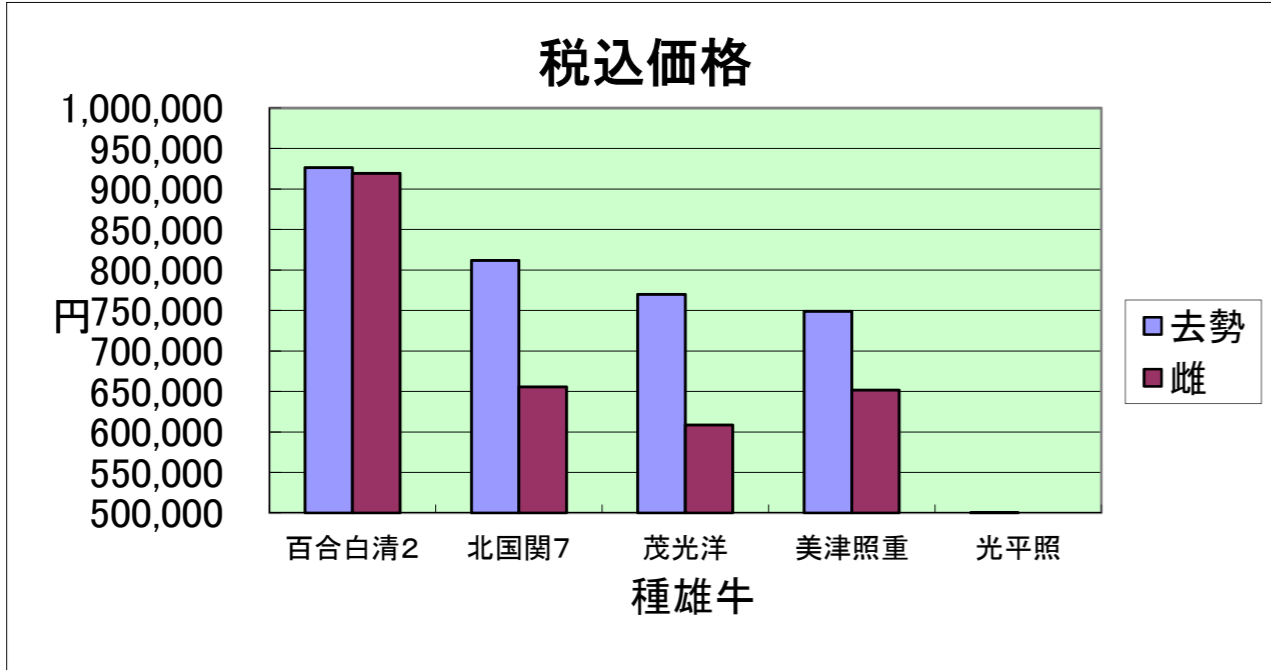
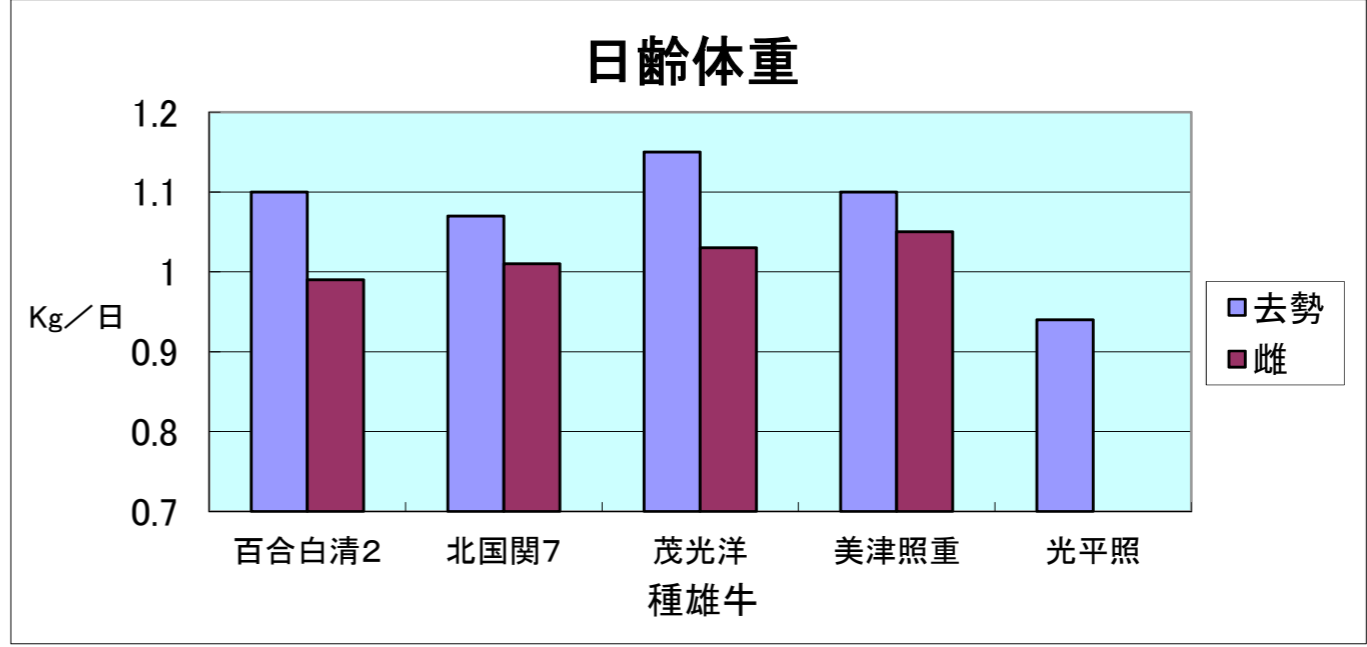
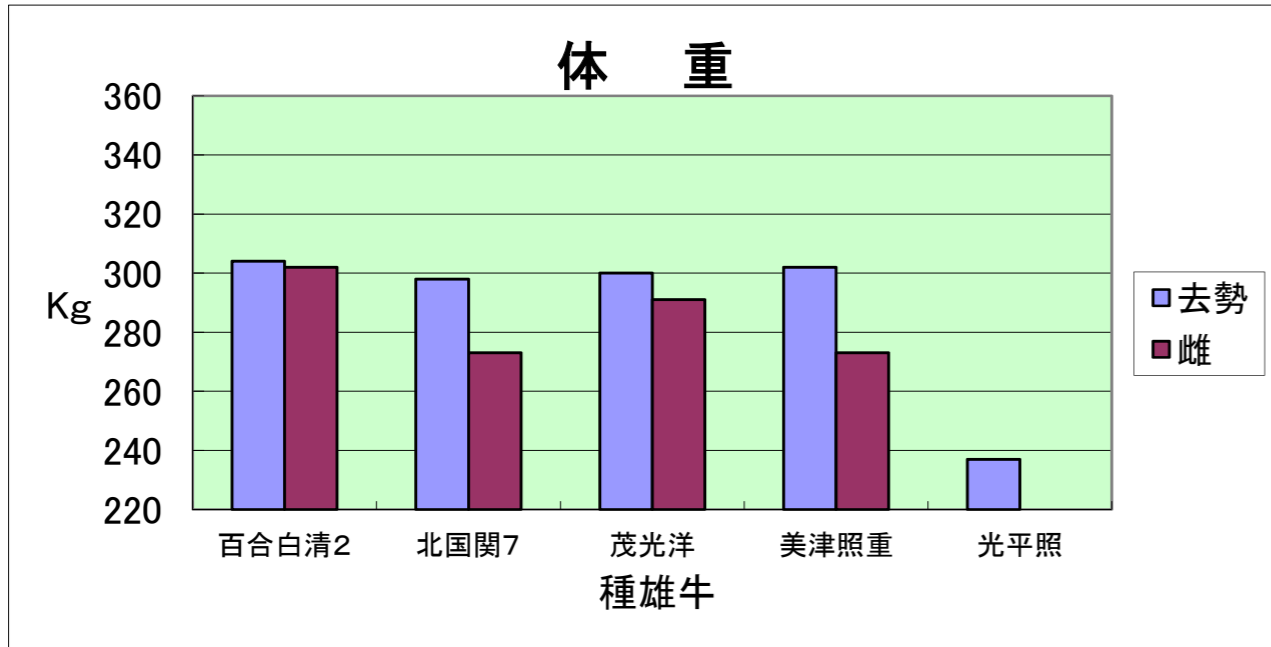

高額取引例

性別	種雄牛名	母の父	祖母の父	母の祖祖父	出荷日齢	体重	日齢体重	税込価格
去勢	北国関7	安福久	安茂勝	安平	271	371	1.37	1,190,160
	北国関7	安福久	平茂勝	北国7の8	303	298	0.98	1,070,280
	北国関7	安福久	勝忠平	安平	278	302	1.09	1,026,000
雌	百合白清2	耕富士	安福久	百合茂	292	323	1.11	1,027,080
	百合白清2	安福久	秀菊安	福桜(宮崎)	342	297	0.87	997,920
	北国関7	百合茂	安福久	平茂晴	257	353	1.37	770,040