



茨城県

平成 28 年 度

# 茨城県税務統計書

茨城県総務部税務課

# 県税事務所管轄区域図

(平成29年4月1日現在)

- ①水戸県税事務所  
水戸市柵町1丁目3番1号
- ②常陸太田県税事務所  
常陸太田市山下町4119番地
- ③常陸太田県税事務所 高萩支所  
高萩市春日町3丁目1番地
- ④行方県税事務所  
行方市麻生1700番地6
- ⑤土浦県税事務所  
土浦市真鍋5丁目17番26号
- ⑥土浦県税事務所 稲敷支所  
稲敷市江戸崎甲541番地
- ⑦筑西県税事務所  
筑西市二本成615番地
- ⑧筑西県税事務所 境支所  
猿島郡境町長井戸320番地

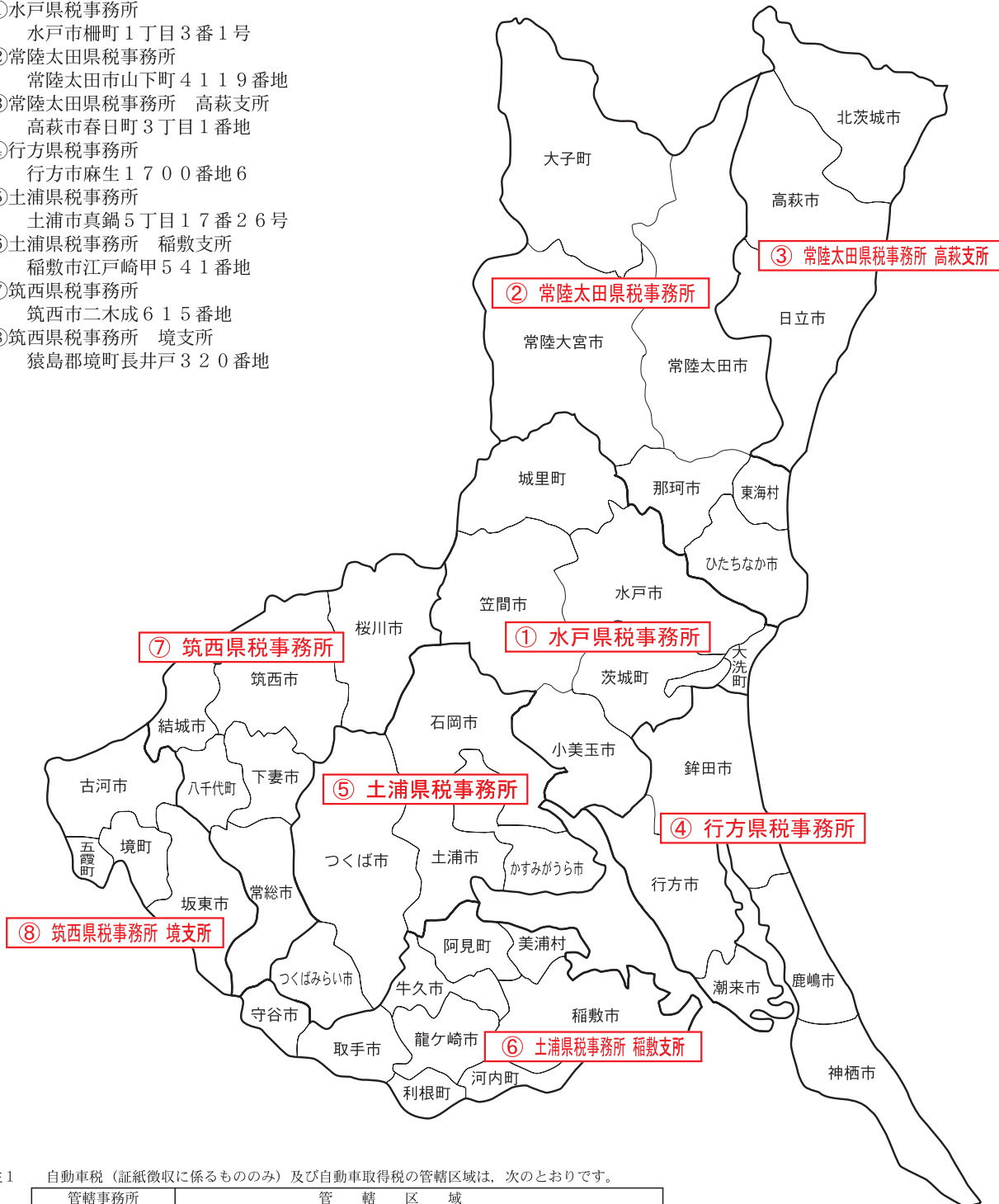

注1 自動車税(証紙徴収に係るもののみ)及び自動車取得税の管轄区域は、次のとおりです。

管轄事務所	管 轄 区 域
水戸県税事務所 (自動車税分室)	上の図の水戸県税事務所、常陸太田県税事務所、常陸太田県税事務所高萩支所及び行方県税事務所の管轄区域
土浦県税事務所 (自動車税分室)	上の図の土浦県税事務所、土浦県税事務所稲敷支所、筑西県税事務所及び筑西県税事務所境支所の管轄区域

注2 個人県民税、県民税利子割、不動産取得税(住宅用土地の減額申請を除く)、ゴルフ場利用税、軽油引取税(免税軽油を除く)、自動車税(減免申請を除く)及び狩猟税の管轄区域は、次のとおりです。

管轄事務所	管 轄 区 域
水戸県税事務所	上の図のとおり
常陸太田県税事務所	上の図の常陸太田県税事務所及び常陸太田県税事務所高萩支所の管轄区域
行方県税事務所	上の図のとおり
土浦県税事務所	上の図の土浦県税事務所及び土浦県税事務所稲敷支所の管轄区域
筑西県税事務所	上の図の筑西県税事務所及び筑西県税事務所境支所の管轄区域

注3 県民税配当割、県民税株式等譲渡所得割及び外形標準課税調査の管轄区域は次のとおりです。

管轄事務所	管 轄 区 域
水戸県税事務所	県 内 全 域



# 目 次

<b>第 1 県財政と県税</b> .....	1
図表 1 歳入構成の累年比較（一般会計）.....	2
1 歳入歳出決算額（一般会計）.....	3
2 県税予算と収入実績 .....	3
<b>第 2 県税決算状況</b> .....	5
図表 2 県税の構成割合 .....	6
図表 3 県税収入額の推移 .....	7
図表 4 主要税目別県税徴収率の推移（現年・滞納繰越 計）.....	8
図表 5 県税収入未済額の推移 .....	9
図表 6 不納欠損状況の推移 .....	10
図表 7 平成28年度調定額・収入額の比較（県税事務所別）.....	11
1 県税の調定及び収入の決算状況 .....	12
(1) 県税決算額総括表（税目別）.....	12
(2) 県税決算額の前年度決算額・予算額対比（税目別）.....	14
(3) 県税決算額の前年度対比（県税事務所別）.....	16
(4) 県税決算額総括表（県税事務所別）.....	18
(5) 県税決算額内訳（税目別・県税事務所別）.....	20
(6) 月別の調定及び収入の内訳表 .....	44
(7) 調定・収入等件数内訳表（税目別）.....	48
(8) 調定・収入等件数内訳表（県税事務所別）.....	48
(9) 収入形態別徴収状況（税目別）.....	50
(10) 収入形態別徴収状況（県税事務所別）.....	50
2 県税事務所別納税義務者数 .....	52
3 県税不納欠損額 .....	53
(1) 税目別 .....	53
(2) 県税事務所別 .....	53
4 税外収入の調定及び収入 .....	54
(1) 税外収入決算額総括表（科目別）.....	54
(2) 税外収入決算額内訳（科目別・県税事務所別）.....	56
<b>第 3 滞納状況</b> .....	69
1 滞納処分の停止状況 .....	70

(1) 税目別 .....	70
(2) 県税事務所別 .....	70
(3) 処分年度別（県税事務所別）.....	71
2 滞納処分の状況 .....	72
3 財産差押の状況 .....	74
(1) 年度別差押財産別内訳 .....	74
(2) 税目別・課税年度別内訳 .....	74
4 滞納額の処理状況 .....	76
(1) 税目別（個人県民税を除く）.....	76
(2) 県税事務所別（個人県民税を除く）.....	76
5 県税事務所別（年度別・税目別）収入未済額の状況 .....	78
6 県税事務所別（年度別・税目別）収入未済件数の状況 .....	82
<b>第4 課税状況等 .....</b>	<b>87</b>
1 個人県民税に関する事項 .....	88
(1) 市町村別実績表 .....	88
(2) 個人県民税の課税実績調 .....	94
(3) 超過課税の調定実績 .....	94
2 法人県民税に関する事項 .....	96
(1) 県民税等に関する調 .....	96
(2) 超過課税の調定実績 .....	98
3 事業税に関する事項 .....	99
(1) 個人事業税 .....	99
(2) 法人事業税 .....	102
4 地方消費税に関する事項 .....	109
(1) 調定額 .....	109
(2) 清算金収入額，清算金支出額等 .....	109
5 不動産取得税に関する事項 .....	110
(1) 家屋 .....	110
(2) 土地 .....	112
6 県たばこ税に関する事項 .....	114
7 ゴルフ場利用税に関する事項 .....	115
8 自動車税に関する事項 .....	116
9 鉾区税に関する事項 .....	120
10 固定資産税に関する事項 .....	120
11 軽油引取税に関する事項 .....	121
12 狩猟税に関する事項 .....	121

13	自動車取得税に関する事項	122
	(1) 新車分	122
	(2) 中古車分	122
<b>第5</b>	<b>県税の税率等</b>	125
1	平成29年度適用の税率	126
	(別表) 自動車税税率表	140
2	延滞金の計算方法	142
3	県税の交付金等一覧	144
<b>第6</b>	<b>徴税費, 税務機構等</b>	145
1	徴税費	146
2	税務機構一覧	147
3	税務課及び県税事務所所在地並びに管轄区域一覧表	152
<b>第7</b>	<b>口座振替等による納税</b>	155
1	口座振替及びクレジットカードによる納税	156
2	コンビニエンスストアによる納税	156
<b>第8</b>	<b>大好きいばらき応援寄附金(ふるさと納税)</b>	157
1	大好きいばらき応援寄附金(ふるさと納税)の実績	158
<b>第9</b>	<b>参考資料</b>	159
1	県歳入及び県税徴収実績の累年比較	160
2	県税調定額の累年比較	162
3	県税調定額の伸び率及び構成比の累年比較	164
4	県税収入額の累年比較	166
5	県税収入額の伸び率及び構成比の累年比較	168
6	県民1人当たり県税負担の累年比較	170
7	県税収入額の伸長の状況	172
8	平成28年度都道府県税の決算見込額	174
9	全国都道府県税の税目別収入額の累年比較	188
10	全国都道府県税の税目別収入額伸び率及び構成比の累年比較	190
11	国民所得に対する国税及び地方税負担率の累年比較	192
12	県民所得に対する租税負担率の累年比較(茨城県)	193



第1 県財政と県税

第2 県税決算状況

第3 滞納状況

第4 課税状況等

第5 県税の税率等

第6 徴税费，税務機構等

第7 口座振替等による納税

第8 大好きいばらき応援  
寄附金(ふるさと納税)

第9 参考資料





# 第1 県財政と県税

# 図表 1 歳入構成の累年比較（一般会計）

（単位：千円，％）

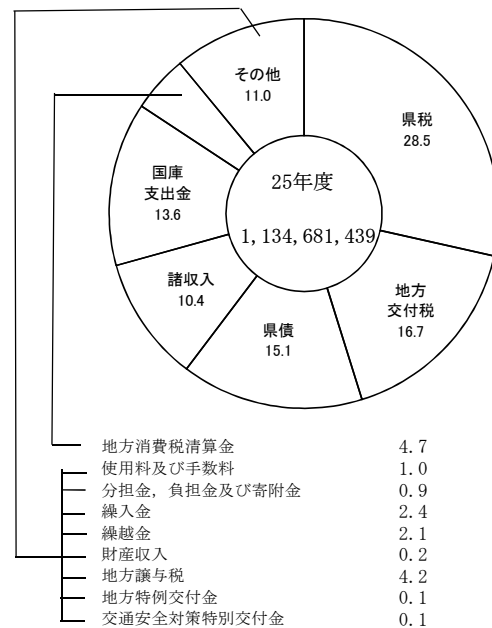
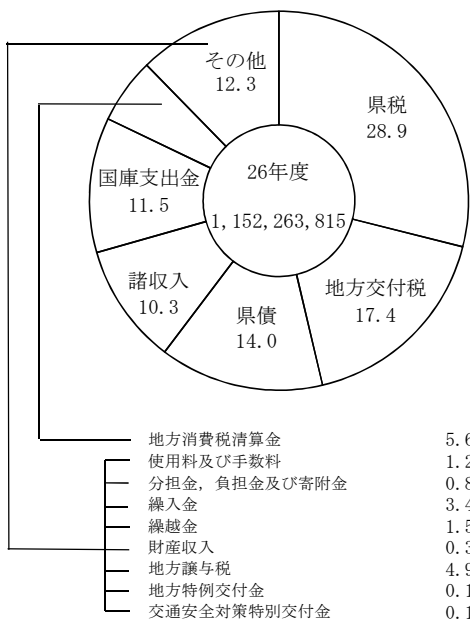
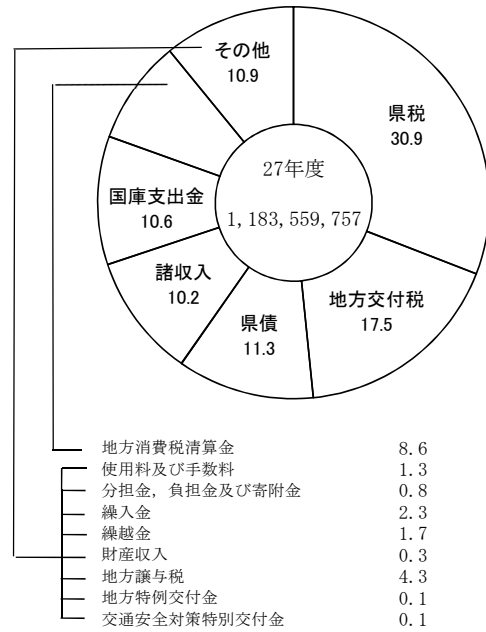
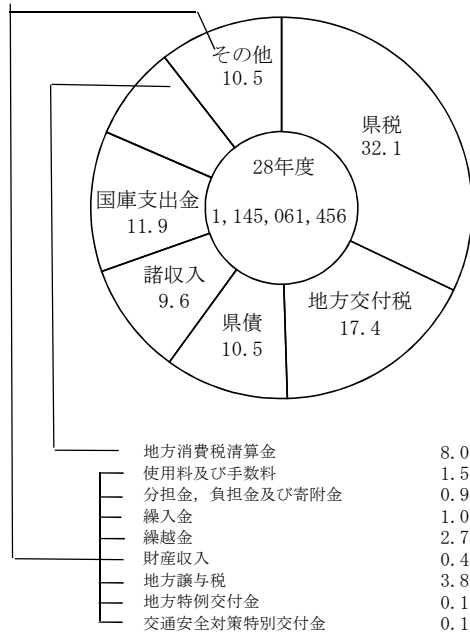

# 1 歳入歳出決算額(一般会計)

(単位：千円，%)

歳 入			歳 出		
科 目	金 額	割 合	科 目	金 額	割 合
県 税	368,016,619	32.1	議 会 費	1,544,939	0.1
地方消費税清算金	91,403,326	8.0	総 務 費	47,140,033	4.2
地方譲与税	43,570,476	3.8	企 画 開 発 費	15,320,014	1.4
地方特例交付金	1,090,682	0.1	生 活 環 境 費	12,059,339	1.1
地方交付税	199,186,921	17.4	保 健 福 祉 費	194,497,226	17.3
交通安全対策特別交付金	845,407	0.1	労 働 費	3,263,701	0.3
分担金・負担金・寄附金	9,784,920	0.9	農 林 水 産 業 費	46,619,724	4.2
使用料・手数料	17,728,064	1.5	商 工 費	79,159,940	7.1
国庫支出金	136,236,448	11.9	土 木 費	122,782,795	10.9
財産収入	4,683,952	0.4	警 察 費	62,026,032	5.5
繰入金	11,740,247	1.0	教 育 費	270,729,963	24.1
繰越金	30,342,071	2.7	災 害 復 旧 費	5,539,940	0.5
諸収入	110,359,403	9.6	公 債 費	143,551,542	12.8
県 債	120,072,920	10.5	諸 支 出 金	118,090,859	10.5
<b>計</b>	<b>1,145,061,456</b>	<b>100.0</b>	<b>計</b>	<b>1,122,326,047</b>	<b>100.0</b>

# 2 県税予算と収入実績

(単位：千円，%)

税 目	(A)最終予算額	(B)収入済額	(B) - (A)	(B)/(A)×100
<b>県 税</b>	<b>366,303,665</b>	<b>368,016,619</b>	<b>1,712,954</b>	<b>100.5</b>
法 定 普 通 税	365,044,105	366,756,808	1,712,703	100.5
<b>県</b>	120,099,747	120,396,193	296,446	100.2
<b>計</b>	106,964,711	106,977,401	12,690	100.0
均等割及び所得割	103,607,164	103,621,553	14,389	100.0
配 当 割	2,117,057	2,114,885	△ 2,172	99.9
株式等譲渡所得割	1,240,490	1,240,963	473	100.0
<b>法 人</b>	12,492,073	12,775,829	283,756	102.3
<b>利 子 割</b>	642,963	642,963	0	100.0
<b>事 業 税</b>	78,701,074	79,263,879	562,805	100.7
<b>個 人</b>	2,997,476	3,014,084	16,608	100.6
<b>法 人</b>	75,703,598	76,249,795	546,197	100.7
<b>地 方 消 費 税</b>	67,833,793	67,833,793	0	100.0
<b>譲 渡 割</b>	51,491,719	51,491,719	0	100.0
<b>貨 物 割</b>	16,342,074	16,342,074	0	100.0
不動産取得税	6,569,160	7,044,099	474,939	107.2
県たばこ税	3,663,688	3,663,756	68	100.0
ゴルフ場利用税	2,793,000	2,787,940	△ 5,060	99.8
自動車取得税	3,694,894	3,694,935	41	100.0
軽油引取税	31,513,208	31,909,005	395,797	101.3
自動車税	50,171,771	50,159,438	△ 12,333	100.0
釧 区 税	3,770	3,770	0	100.0
固定資産税	0	0	0	-
<b>目 的 税</b>	44,665	44,916	251	100.6
狩 猟 税	44,245	44,286	41	100.1
旧法による税	420	630	210	150.0
軽油引取税	420	630	210	150.0
法定外普通税(核燃料等取扱税)	1,214,895	1,214,895	0	100.0

<参考>

法 人 二 税	88,195,671	89,025,624	829,953	100.9
軽油引取税(新法・旧法計)	31,513,628	31,909,635	396,007	101.3



## 第2 県税決算状況

## 図表2 県税の構成割合

(単位：千円，%)

### 平成28年度

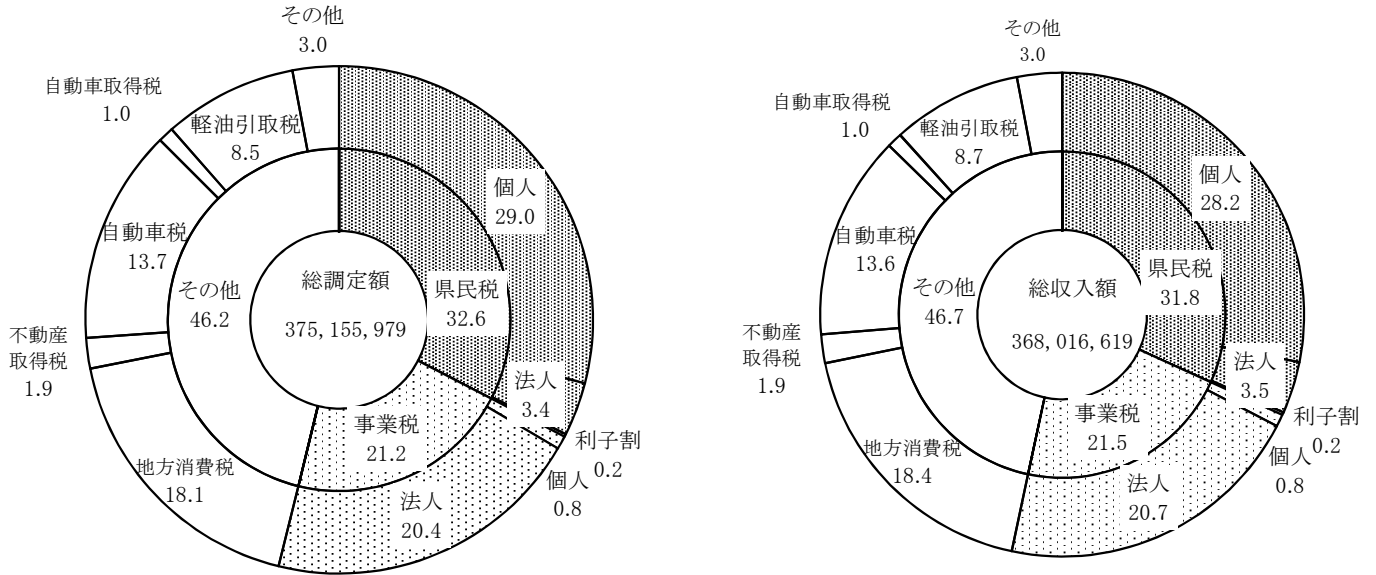

### 平成27年度

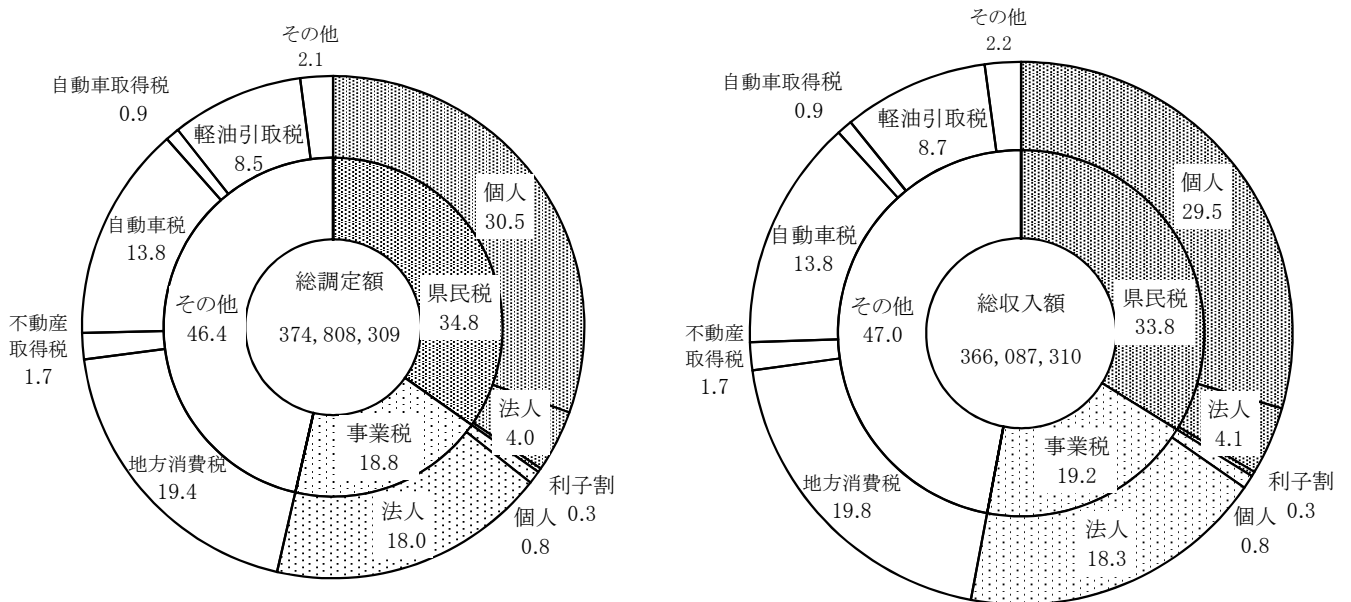

(注) 1 表示単位未満四捨五入の関係で、積上げが100%とまらない箇所がある。  
 2 軽油引取税については新法分、旧法分の合計値による。

図表3 県税収入額の推移

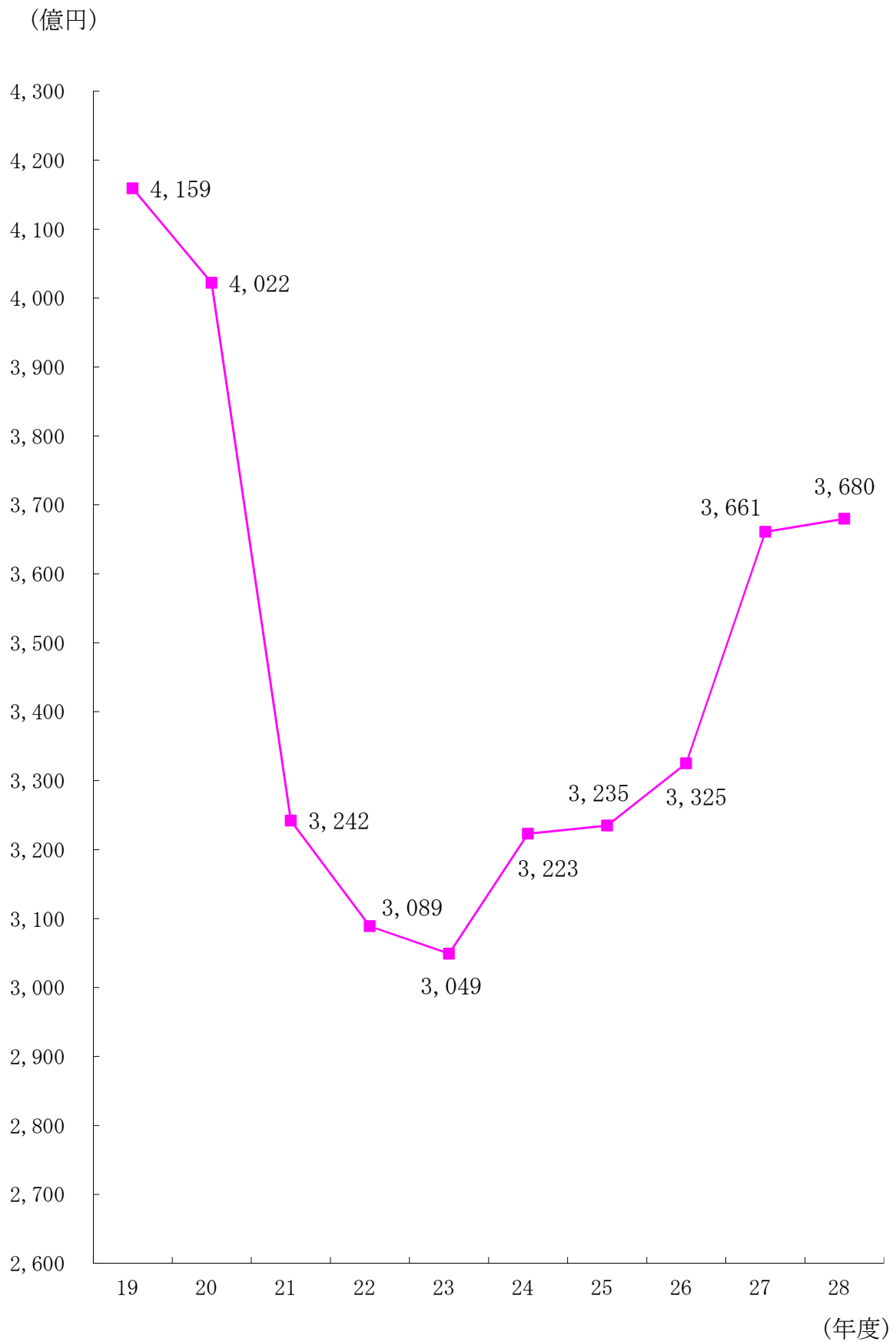



図表4 主要税目別県税徴収率の推移（現年・滞納繰越 計）

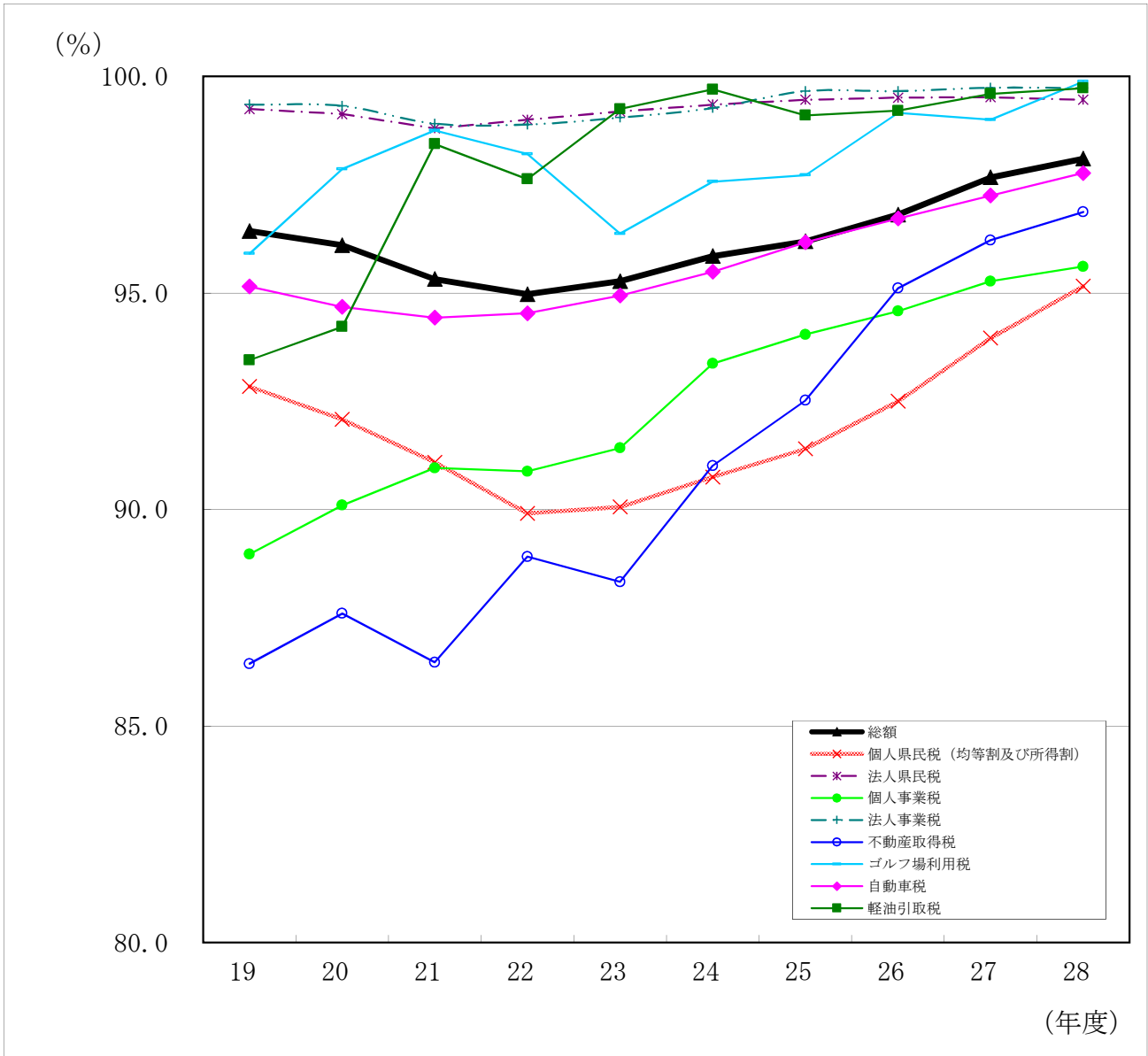

(単位：%)

年度	19	20	21	22	23	24	25	26	27	28
税目										
総額	96.43	96.10	95.32	94.97	95.27	95.85	96.19	96.81	97.67	98.10
個人県民税 (均等割及び所得割)	92.84	92.08	91.09	89.91	90.06	90.75	91.40	92.50	93.96	95.16
法人県民税	99.25	99.13	98.80	99.00	99.19	99.35	99.46	99.51	99.52	99.46
個人事業税	88.97	90.10	90.96	90.88	91.42	93.37	94.04	94.58	95.27	95.61
法人事業税	99.35	99.32	98.91	98.89	99.05	99.27	99.66	99.66	99.74	99.73
不動産取得税	86.44	87.60	86.47	88.91	88.33	91.01	92.52	95.11	96.22	96.87
ゴルフ場利用税	95.91	97.86	98.75	98.21	96.37	97.57	97.72	99.16	99.00	99.88
自動車税	95.15	94.68	94.43	94.53	94.94	95.49	96.17	96.72	97.25	97.77
軽油引取税	93.45	94.22	98.44	97.63	99.25	99.70	99.10	99.21	99.60	99.73

(注) 平成21年度以降の軽油引取税については新法分、旧法分の合計値による。

### 図表5 県税収入未済額の推移

(億円)

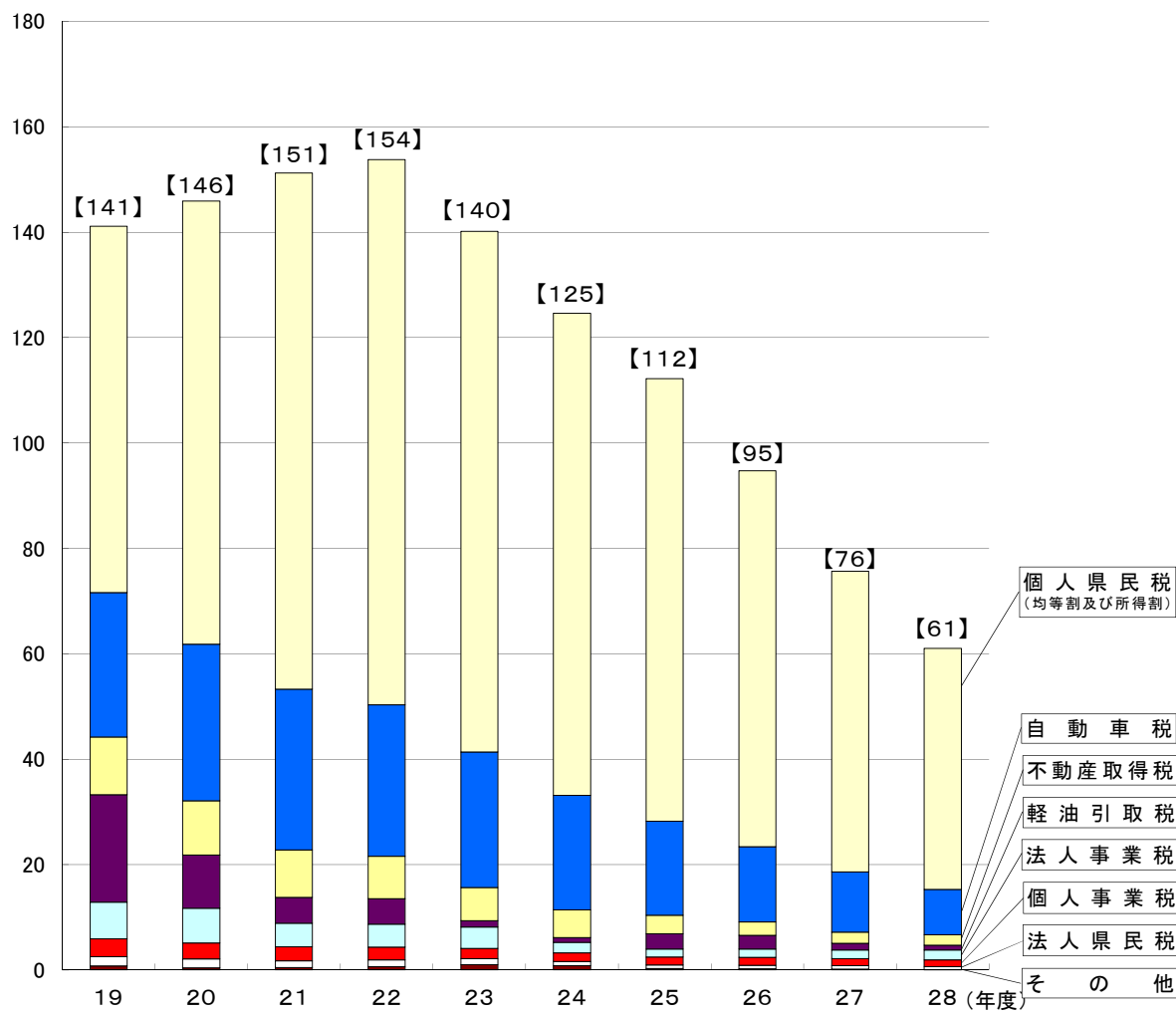

(単位:百万円)

税目 \ 年度	19	20	21	22	23	24	25	26	27	28
個人県民税 (均等割及び所得割)	6,951	8,410	9,794	10,347	9,882	9,146	8,397	7,134	5,704	4,577
法人県民税	175	167	125	132	112	81	69	70	62	62
個人事業税	342	307	268	240	198	165	148	147	133	125
法人事業税	691	657	449	437	400	201	152	162	164	193
不動産取得税	1,094	1,029	902	806	631	528	352	259	213	202
自動車税	2,743	2,972	3,049	2,875	2,569	2,173	1,789	1,426	1,144	859
軽油引取税	2,041	1,011	490	482	121	87	288	255	127	85
その他	76	40	46	62	102	80	28	21	18	2
合計	14,114	14,593	15,123	15,381	14,015	12,461	11,223	9,474	7,565	6,105

(注) 平成21年度以降の軽油引取税については新法分、旧法分の合計値による。

図表6 不納欠損状況の推移

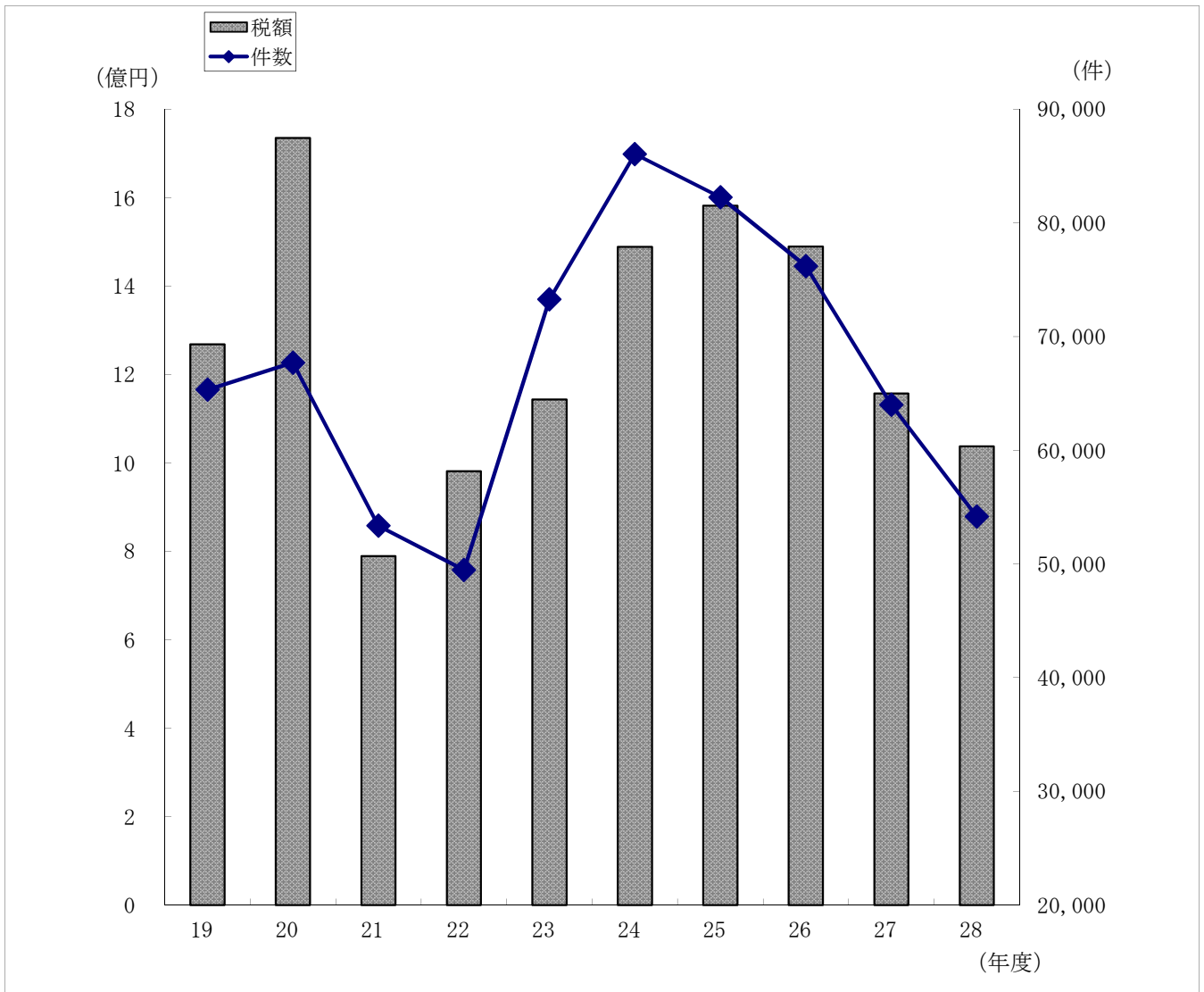

(単位：件，円)

区分 年度	時効によるもの				滞納処分停止後 3年経過によるもの		納税義務を直ちに 消滅させたもの		合 計	
	滞納処分停止中		その他							
	件数	税 額	件数	税 額	件数	税 額	件数	税 額	件数	税 額
19	19,069	171,142,113	29,778	202,604,988	10,242	177,657,709	6,242	717,029,365	65,331	1,268,434,175
20	14,124	132,338,213	34,007	219,731,817	11,096	371,812,005	8,470	1,010,703,237	67,697	1,734,585,272
21	14,009	143,739,666	21,568	123,449,845	10,076	114,661,215	7,714	407,384,594	53,367	789,235,320
22	15,138	204,165,328	13,966	81,146,237	10,335	159,639,527	10,026	535,904,414	49,465	980,855,506
23	28,039	221,569,816	21,598	130,916,142	12,183	383,001,226	11,452	408,004,237	73,272	1,143,491,421
24	29,277	423,690,726	21,375	214,062,456	24,447	407,634,191	10,956	443,280,947	86,055	1,488,668,320
25	22,647	501,901,954	21,603	222,697,543	27,411	593,468,544	10,588	263,716,220	82,249	1,581,784,261
26	19,970	362,568,168	14,591	190,090,561	29,149	591,333,932	12,482	345,296,264	76,192	1,489,288,925
27	14,928	265,257,082	11,339	136,917,051	23,106	477,954,892	14,634	276,950,955	64,007	1,157,079,980
28	13,186	214,034,703	7,883	90,295,303	22,527	489,243,720	10,576	243,531,102	54,172	1,037,104,828

図表7 平成28年度調定額・収入額の比較（県税事務所別）

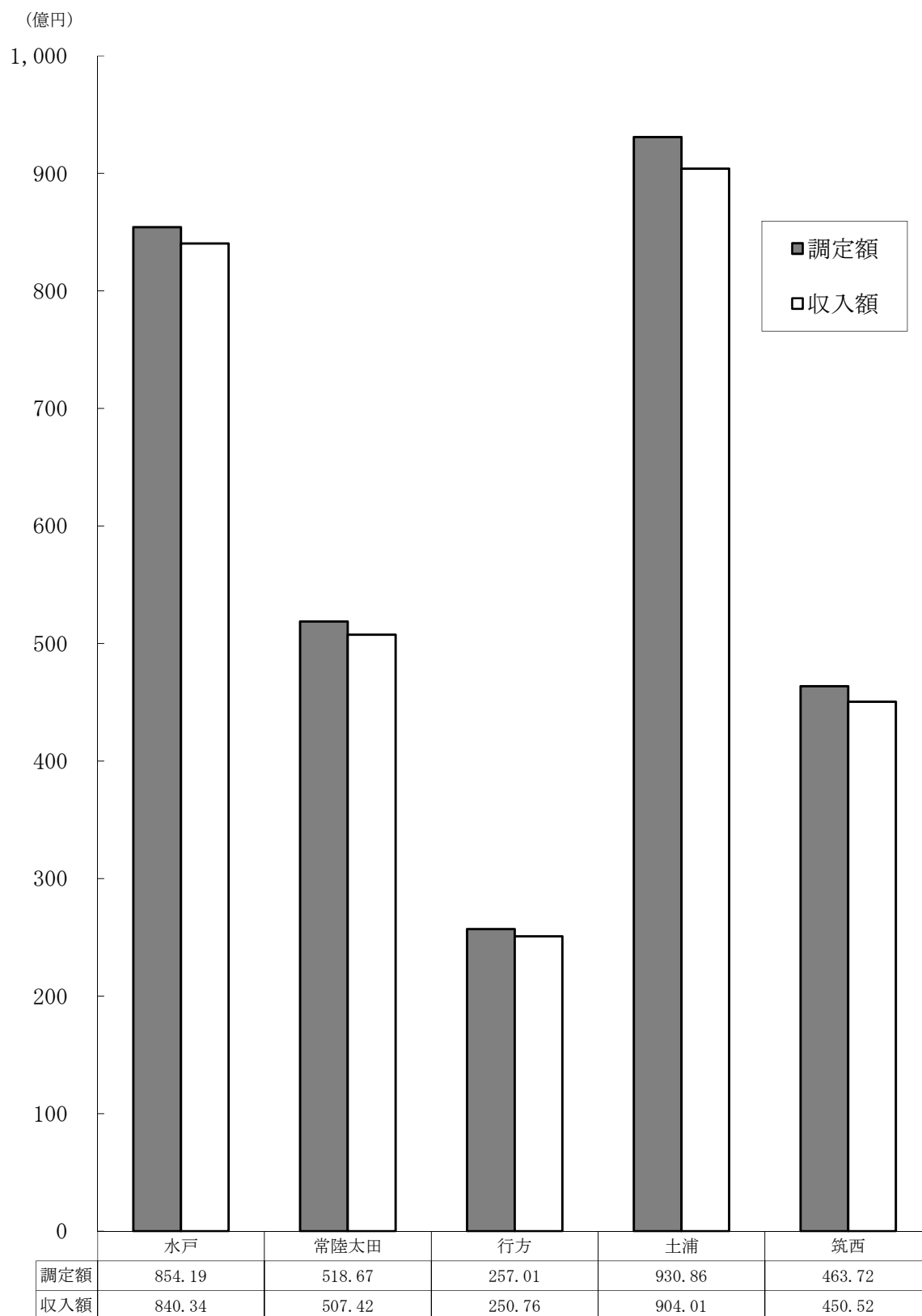

# 1 県税の調定及び収入の決算状況

## (1) 県税決算額総括表(税目別)(平成29年5月31日現在)

(単位:円, %)

税目		予算現額 ①	調定済額 ②	収入済額 ③	過誤納金	不納欠損額	収入未済額	比率		
								③/②	③/①	
県税	現	364,035,604,000	367,666,637,515	365,704,154,494	2,264,100	19,415,060	1,945,332,061	99.47	100.46	
	繰	2,268,061,000	7,489,341,634	2,312,464,946	100,544	1,017,689,768	4,159,287,464	30.88	101.96	
	計	<b>366,303,665,000</b>	<b>375,155,979,149</b>	<b>368,016,619,440</b>	<b>2,364,644</b>	<b>1,037,104,828</b>	<b>6,104,619,525</b>	<b>98.10</b>	<b>100.47</b>	
県民税	計	現	118,297,624,000	119,983,238,438	118,563,859,412	101,300	8,294,460	1,411,185,866	98.82	100.23
		繰	1,802,123,000	5,746,944,192	1,832,333,296	0	687,609,916	3,227,000,980	31.88	101.68
		計	<b>120,099,747,000</b>	<b>125,730,182,630</b>	<b>120,396,192,708</b>	<b>101,300</b>	<b>695,904,376</b>	<b>4,638,186,846</b>	<b>95.76</b>	<b>100.25</b>
	個人所得割	現	105,185,212,000	106,557,617,566	105,168,244,220	0	7,285,758	1,382,087,588	98.70	99.98
		繰	1,779,499,000	5,684,752,938	1,809,156,042	0	681,039,272	3,194,557,624	31.82	101.67
		計	<b>106,964,711,000</b>	<b>112,242,370,504</b>	<b>106,977,400,262</b>	<b>0</b>	<b>688,325,030</b>	<b>4,576,645,212</b>	<b>95.31</b>	<b>100.01</b>
	均等割	現	101,827,665,000	103,201,769,836	101,812,396,490	0	7,285,758	1,382,087,588	98.65	99.99
		繰	1,779,499,000	5,684,752,938	1,809,156,042	0	681,039,272	3,194,557,624	31.82	101.67
		計	<b>103,607,164,000</b>	<b>108,886,522,774</b>	<b>103,621,552,532</b>	<b>0</b>	<b>688,325,030</b>	<b>4,576,645,212</b>	<b>95.16</b>	<b>100.01</b>
	配当割	現	2,117,057,000	2,114,885,071	2,114,885,071	0	0	0	100.00	99.90
		繰	0	0	0	0	0	0	-	-
		計	<b>2,117,057,000</b>	<b>2,114,885,071</b>	<b>2,114,885,071</b>	<b>0</b>	<b>0</b>	<b>0</b>	<b>100.00</b>	<b>99.90</b>
	株式等譲渡所得割	現	1,240,490,000	1,240,962,659	1,240,962,659	0	0	0	100.00	100.04
		繰	0	0	0	0	0	0	-	-
		計	<b>1,240,490,000</b>	<b>1,240,962,659</b>	<b>1,240,962,659</b>	<b>0</b>	<b>0</b>	<b>0</b>	<b>100.00</b>	<b>100.04</b>
	法人	現	12,469,449,000	12,782,657,500	12,752,651,820	101,300	1,008,702	29,098,278	99.77	102.27
		繰	22,624,000	62,191,254	23,177,254	0	6,570,644	32,443,356	37.27	102.45
		計	<b>12,492,073,000</b>	<b>12,844,848,754</b>	<b>12,775,829,074</b>	<b>101,300</b>	<b>7,579,346</b>	<b>61,541,634</b>	<b>99.46</b>	<b>102.27</b>
	利子割	現	642,963,000	642,963,372	642,963,372	0	0	0	100.00	100.00
		繰	0	0	0	0	0	0	-	-
		計	<b>642,963,000</b>	<b>642,963,372</b>	<b>642,963,372</b>	<b>0</b>	<b>0</b>	<b>0</b>	<b>100.00</b>	<b>100.00</b>
事業税	計	現	78,626,896,000	79,312,657,300	79,188,699,584	561,300	3,431,900	121,087,116	99.84	100.71
		繰	74,178,000	294,057,960	75,180,108	0	22,327,362	196,550,490	25.57	101.35
		計	<b>78,701,074,000</b>	<b>79,606,715,260</b>	<b>79,263,879,692</b>	<b>561,300</b>	<b>25,759,262</b>	<b>317,637,606</b>	<b>99.57</b>	<b>100.72</b>
個人	現	2,967,568,000	3,019,433,100	2,983,174,074	233,000	0	36,492,026	98.80	100.53	
	繰	29,908,000	133,185,084	30,909,609	0	13,909,649	88,365,826	23.21	103.35	
	計	<b>2,997,476,000</b>	<b>3,152,618,184</b>	<b>3,014,083,683</b>	<b>233,000</b>	<b>13,909,649</b>	<b>124,857,852</b>	<b>95.61</b>	<b>100.55</b>	
法人	現	75,659,328,000	76,293,224,200	76,205,525,510	328,300	3,431,900	84,595,090	99.89	100.72	
	繰	44,270,000	160,872,876	44,270,499	0	8,417,713	108,184,664	27.52	100.00	
	計	<b>75,703,598,000</b>	<b>76,454,097,076</b>	<b>76,249,796,009</b>	<b>328,300</b>	<b>11,849,613</b>	<b>192,779,754</b>	<b>99.73</b>	<b>100.72</b>	
地方消費税	計	現	67,833,793,000	67,833,792,736	67,833,792,736	0	0	0	100.00	100.00
		繰	0	0	0	0	0	0	-	-
		計	<b>67,833,793,000</b>	<b>67,833,792,736</b>	<b>67,833,792,736</b>	<b>0</b>	<b>0</b>	<b>0</b>	<b>100.00</b>	<b>100.00</b>
貨物割	現	51,491,719,000	51,491,718,878	51,491,718,878	0	0	0	100.00	100.00	
	繰	0	0	0	0	0	0	-	-	
	計	<b>51,491,719,000</b>	<b>51,491,718,878</b>	<b>51,491,718,878</b>	<b>0</b>	<b>0</b>	<b>0</b>	<b>100.00</b>	<b>100.00</b>	
貨物割	現	16,342,074,000	16,342,073,858	16,342,073,858	0	0	0	100.00	100.00	
	繰	0	0	0	0	0	0	-	-	
	計	<b>16,342,074,000</b>	<b>16,342,073,858</b>	<b>16,342,073,858</b>	<b>0</b>	<b>0</b>	<b>0</b>	<b>100.00</b>	<b>100.00</b>	

(単位:円, %)

税 目		予 算 現 額 ①	調 定 済 額 ②	収 入 済 額 ③	過 誤 納 金	不 納 欠 損 額	収 入 未 済 額	比 率	
								③/②	③/①
不動産取得税	現	6,527,383,000	7,107,584,100	6,990,209,340	1,402,500	0	118,777,260	98.35	107.09
	繰	41,777,000	164,025,218	53,889,529	21,900	26,952,684	83,204,905	32.85	128.99
	計	<b>6,569,160,000</b>	<b>7,271,609,318</b>	<b>7,044,098,869</b>	<b>1,424,400</b>	<b>26,952,684</b>	<b>201,982,165</b>	<b>96.87</b>	<b>107.23</b>
県たばこ税	現	3,663,688,000	3,663,756,079	3,663,756,079	0	0	0	100.00	100.00
	繰	0	0	0	0	0	0	-	-
	計	<b>3,663,688,000</b>	<b>3,663,756,079</b>	<b>3,663,756,079</b>	<b>0</b>	<b>0</b>	<b>0</b>	<b>100.00</b>	<b>100.00</b>
ゴルフ場利用税	現	2,775,797,000	2,773,668,850	2,770,736,850	0	0	2,932,000	99.89	99.82
	繰	17,203,000	17,660,572	17,203,398	0	457,174	0	97.41	100.00
	計	<b>2,793,000,000</b>	<b>2,791,329,422</b>	<b>2,787,940,248</b>	<b>0</b>	<b>457,174</b>	<b>2,932,000</b>	<b>99.88</b>	<b>99.82</b>
自動車取得税	現	3,694,894,000	3,694,935,400	3,694,935,400	0	0	0	100.00	100.00
	繰	0	0	0	0	0	0	-	-
	計	<b>3,694,894,000</b>	<b>3,694,935,400</b>	<b>3,694,935,400</b>	<b>0</b>	<b>0</b>	<b>0</b>	<b>100.00</b>	<b>100.00</b>
軽油引取税	現	31,425,038,000	31,868,896,312	31,819,603,126	0	0	49,293,186	99.85	101.26
	繰	88,170,000	122,444,959	89,401,896	0	0	33,043,063	73.01	101.40
	計	<b>31,513,208,000</b>	<b>31,991,341,271</b>	<b>31,909,005,022</b>	<b>0</b>	<b>0</b>	<b>82,336,249</b>	<b>99.74</b>	<b>101.26</b>
自動車税	現	49,927,581,000	50,165,015,700	49,915,611,367	199,000	7,596,300	242,007,033	99.50	99.98
	繰	244,190,000	1,139,199,068	243,826,719	78,644	278,735,327	616,715,666	21.40	99.85
	計	<b>50,171,771,000</b>	<b>51,304,214,768</b>	<b>50,159,438,086</b>	<b>277,644</b>	<b>286,331,627</b>	<b>858,722,699</b>	<b>97.77</b>	<b>99.98</b>
鉾 区 税	現	3,770,000	3,911,900	3,769,900	0	92,400	49,600	96.37	100.00
	繰	0	411,400	0	0	173,900	237,500	0.00	-
	計	<b>3,770,000</b>	<b>4,323,300</b>	<b>3,769,900</b>	<b>0</b>	<b>266,300</b>	<b>287,100</b>	<b>87.20</b>	<b>100.00</b>
固定資産税	現	0	0	0	0	0	0	-	-
	繰	0	0	0	0	0	0	-	-
	計	<b>0</b>	<b>0</b>	<b>0</b>	<b>0</b>	<b>0</b>	<b>0</b>	<b>-</b>	<b>-</b>
核燃料等取扱税	現	1,214,895,000	1,214,894,800	1,214,894,800	0	0	0	100.00	100.00
	繰	0	0	0	0	0	0	-	-
	計	<b>1,214,895,000</b>	<b>1,214,894,800</b>	<b>1,214,894,800</b>	<b>0</b>	<b>0</b>	<b>0</b>	<b>100.00</b>	<b>100.00</b>
狩 猟 税	現	44,245,000	44,285,900	44,285,900	0	0	0	100.00	100.09
	繰	0	0	0	0	0	0	-	-
	計	<b>44,245,000</b>	<b>44,285,900</b>	<b>44,285,900</b>	<b>0</b>	<b>0</b>	<b>0</b>	<b>100.00</b>	<b>100.09</b>
旧 法 軽油引取税	現	0	0	0	0	0	0	-	-
	繰	420,000	4,598,265	630,000	0	1,433,405	2,534,860	13.70	150.00
	計	<b>420,000</b>	<b>4,598,265</b>	<b>630,000</b>	<b>0</b>	<b>1,433,405</b>	<b>2,534,860</b>	<b>13.70</b>	<b>150.00</b>
<参考>									
法 人 二 税	現	88,128,777,000	89,075,881,700	88,958,177,330	429,600	4,440,602	113,693,368	99.87	100.94
	繰	66,894,000	223,064,130	67,447,753	0	14,988,357	140,628,020	30.24	100.83
	計	<b>88,195,671,000</b>	<b>89,298,945,830</b>	<b>89,025,625,083</b>	<b>429,600</b>	<b>19,428,959</b>	<b>254,321,388</b>	<b>99.69</b>	<b>100.94</b>
軽油引取税 (新法・旧法計)	現	31,425,038,000	31,868,896,312	31,819,603,126	0	0	49,293,186	99.85	101.26
	繰	88,590,000	127,043,224	90,031,896	0	1,433,405	35,577,923	70.87	101.63
	計	<b>31,513,628,000</b>	<b>31,995,939,536</b>	<b>31,909,635,022</b>	<b>0</b>	<b>1,433,405</b>	<b>84,871,109</b>	<b>99.73</b>	<b>101.26</b>

(注)調定済額には過誤納金を含まない。

## (2) 県税決算額の前年度決算額・予算額対比(税目別)

税 目	2 8 年 度 決 算 額			2 7 年 度 決 算 額			2 8 年 度 最 終 予 算 額 ⑦
	調 定 ①	収 入 ②	徴収率 ③	調 定 ④	収 入 ⑤	徴収率 ⑥	
個人県民税	112,242,369	106,977,401	95.31	114,380,048	107,876,777	94.31	106,964,711
均等割及び所得割	108,886,521	103,621,553	95.16	107,682,460	101,179,189	93.96	103,607,164
配 当 割	2,114,885	2,114,885	100.00	3,368,249	3,368,249	100.00	2,117,057
株式等譲渡所得割	1,240,963	1,240,963	100.00	3,329,339	3,329,339	100.00	1,240,490
法人県民税	12,844,849	12,775,829	99.46	15,011,831	14,940,296	99.52	12,492,073
県民税利子割	642,963	642,963	100.00	1,006,389	1,006,389	100.00	642,963
個人事業税	3,152,618	3,014,084	95.61	3,117,012	2,969,704	95.27	2,997,476
法人事業税	76,454,098	76,249,795	99.73	67,318,972	67,144,386	99.74	75,703,598
地方消費税譲渡割	51,491,719	51,491,719	100.00	52,988,530	52,988,530	100.00	51,491,719
地方消費税貨物割	16,342,074	16,342,074	100.00	19,606,638	19,606,638	100.00	16,342,074
不動産取得税	7,271,610	7,044,099	96.87	6,329,312	6,089,966	96.22	6,569,160
県たばこ税	3,663,756	3,663,756	100.00	3,784,760	3,784,760	100.00	3,663,688
ゴルフ場利用税	2,791,330	2,787,940	99.88	2,853,106	2,824,529	99.00	2,793,000
自動車取得税	3,694,935	3,694,935	100.00	3,394,654	3,394,654	100.00	3,694,894
軽油引取税	31,991,341	31,909,005	99.74	31,859,095	31,736,269	99.61	31,513,208
自動車税	51,304,215	50,159,438	97.77	51,872,016	50,444,279	97.25	50,171,771
鉦 区 税	4,323	3,770	87.21	4,863	3,648	75.02	3,770
固定資産税	0	0	0.00	0	0	0.00	0
核燃料等取扱税	1,214,895	1,214,895	100.00	1,226,319	1,226,319	100.00	1,214,895
狩 猟 税	44,286	44,286	100.00	46,621	46,621	100.00	44,245
〈旧法による税〉							
軽油引取税	4,598	630	13.70	8,143	3,545	43.53	420
計	<b>375,155,979</b>	<b>368,016,619</b>	<b>98.10</b>	<b>374,808,309</b>	<b>366,087,310</b>	<b>97.67</b>	<b>366,303,665</b>

<参考>

法人二税	89,298,947	89,025,624	99.69	82,330,803	82,084,682	99.70	88,195,671
軽油引取税 (新法・旧法計)	31,995,939	31,909,635	99.73	31,867,238	31,739,814	99.60	31,513,628

(注) 1 本表は過誤納金を含まない。

2 表示単位未満四捨五入等の関係で、積上げと計とが一致しない箇所がある。

(単位:千円, %)

比較増減				収入額構成割合			伸長率		
対 調定 ①-④	対 収入 ②-⑤	対 最終予算 ②-⑦	対 徴収率 ③-⑥	28 年 度	27 年 度	比較	①/④	②/⑤	②/⑦
△ 2,137,679	△ 899,376	12,690	1.00	29.07	29.47	△ 0.40	98.13	99.17	100.01
1,204,061	2,442,364	14,389	1.20	28.16	27.64	0.52	101.12	102.41	100.01
△ 1,253,364	△ 1,253,364	△ 2,172	0.00	0.57	0.92	△ 0.35	62.79	62.79	99.90
△ 2,088,376	△ 2,088,376	473	0.00	0.34	0.91	△ 0.57	37.27	37.27	100.04
△ 2,166,982	△ 2,164,467	283,756	△ 0.06	3.47	4.08	△ 0.61	85.56	85.51	102.27
△ 363,426	△ 363,426	0	0.00	0.17	0.27	△ 0.10	63.89	63.89	100.00
35,606	44,380	16,608	0.34	0.82	0.81	0.01	101.14	101.49	100.55
9,135,126	9,105,409	546,197	△ 0.01	20.72	18.34	2.38	113.57	113.56	100.72
△ 1,496,811	△ 1,496,811	0	0.00	13.99	14.47	△ 0.48	97.18	97.18	100.00
△ 3,264,564	△ 3,264,564	0	0.00	4.44	5.36	△ 0.92	83.35	83.35	100.00
942,298	954,133	474,939	0.65	1.91	1.66	0.25	114.89	115.67	107.23
△ 121,004	△ 121,004	68	0.00	1.00	1.03	△ 0.03	96.80	96.80	100.00
△ 61,776	△ 36,589	△ 5,060	0.88	0.76	0.77	△ 0.01	97.83	98.70	99.82
300,281	300,281	41	0.00	1.00	0.93	0.07	108.85	108.85	100.00
132,246	172,736	395,797	0.13	8.67	8.67	0.00	100.42	100.54	101.26
△ 567,801	△ 284,841	△ 12,333	0.52	13.63	13.78	△ 0.15	98.91	99.44	99.98
△ 540	122	0	12.19	0.00	0.00	0.00	88.90	103.34	100.00
0	0	0	0.00	0.00	0.00	0.00	-	-	-
△ 11,424	△ 11,424	0	0.00	0.33	0.33	0.00	99.07	99.07	100.00
△ 2,335	△ 2,335	41	0.00	0.01	0.01	0.00	94.99	94.99	100.09
△ 3,545	△ 2,915	210	△ 29.83	0.00	0.00	0.00	56.47	17.77	150.00
<b>347,670</b>	<b>1,929,309</b>	<b>1,712,954</b>	<b>0.43</b>	<b>100.00</b>	<b>100.00</b>	<b>0.00</b>	<b>100.09</b>	<b>100.53</b>	<b>100.47</b>
6,968,144	6,940,942	829,953	△ 0.01	24.19	22.42	1.77	108.46	108.46	100.94
128,701	169,821	396,007	0.13	8.67	8.67	0.00	100.40	100.54	101.26



(3) 県税決算額の前年度対比(県税事務所別) (平成29年5月31日現在)

県税事務所	28年度決算額			27年度決算額			比較増減			
	調定 ①	収入 ②	徴収率 ③	調定 ④	収入 ⑤	徴収率 ⑥	対 調定 ①-④	対 収入 ②-⑤	対 徴収率 ③-⑥	
水戸	85,419,227	84,034,435	98.38	84,411,920	82,721,125	98.00	1,007,307	1,313,310	0.38	
常陸太田	51,866,567	50,741,663	97.83	51,566,661	50,284,937	97.51	299,906	456,726	0.32	
行方	25,700,554	25,076,110	97.57	23,941,899	23,089,258	96.44	1,758,655	1,986,852	1.13	
土浦	93,086,020	90,400,770	97.12	91,497,979	88,180,359	96.37	1,588,041	2,220,411	0.75	
筑西	46,371,614	45,051,644	97.15	45,783,604	44,205,385	96.55	588,010	846,259	0.60	
小計	<b>302,443,982</b>	<b>295,304,622</b>	<b>97.64</b>	<b>297,202,063</b>	<b>288,481,064</b>	<b>97.07</b>	<b>5,241,919</b>	<b>6,823,558</b>	<b>0.57</b>	
税 務 課	地方消費税	67,833,793	67,833,793	100.00	72,595,167	72,595,167	100.00	△ 4,761,374	△ 4,761,374	0.00
	県たばこ税	3,663,309	3,663,309	100.00	3,784,760	3,784,760	100.00	△ 121,451	△ 121,451	0.00
	核燃料等 取扱税	1,214,895	1,214,895	100.00	1,226,319	1,226,319	100.00	△ 11,424	△ 11,424	0.00
	小計	72,711,997	72,711,997	100.00	77,606,246	77,606,246	100.00	△ 4,894,249	△ 4,894,249	0.00
合計	<b>375,155,979</b>	<b>368,016,619</b>	<b>98.10</b>	<b>374,808,309</b>	<b>366,087,310</b>	<b>97.67</b>	<b>347,670</b>	<b>1,929,309</b>	<b>0.43</b>	

(注) 1 調定額は過誤納金を含まない。

2 表示単位未満四捨五入の関係で、積上げと計とが一致しない箇所がある。

(単位:千円, %)

収入額構成割合			伸 長 率				収 入 未 済 額		
28 年 度	27 年 度	比 較	調 定		収 入		28 年 度	27 年 度	比 較
			28 / 27	27 / 26	28 / 27	27 / 26			
22.83	22.60	0.23	101.19	102.41	101.59	102.83	1,206,157	1,480,065	△ 273,908
13.79	13.74	0.05	100.58	103.91	100.91	105.06	966,931	1,111,056	△ 144,125
6.81	6.31	0.50	107.35	98.46	108.61	99.41	524,380	699,605	△ 175,225
24.56	24.09	0.47	101.74	102.76	102.52	103.83	2,274,246	2,899,986	△ 625,740
12.24	12.08	0.16	101.28	101.14	101.91	102.18	1,132,906	1,374,611	△ 241,705
<b>80.24</b>	<b>78.80</b>	<b>1.44</b>	<b>101.76</b>	<b>102.24</b>	<b>102.37</b>	<b>103.13</b>	<b>6,104,620</b>	<b>7,565,323</b>	<b>△ 1,460,703</b>
18.43	19.83	△ 1.40	93.44	151.41	93.44	151.41	0	0	0
1.00	1.03	△ 0.03	96.79	98.37	96.79	98.37	0	0	0
0.33	0.33	0.00	99.07	129.01	99.07	129.01	0	0	0
19.76	21.20	△ 1.44	93.69	147.14	93.69	147.14	0	0	0
<b>100.00</b>	<b>100.00</b>	<b>0.00</b>	<b>100.09</b>	<b>109.14</b>	<b>100.53</b>	<b>110.11</b>	<b>6,104,620</b>	<b>7,565,323</b>	<b>△ 1,460,703</b>

(4) 県税決算額総括表(県税事務所別)(平成29年5月31日現在)

(単位:円, %)

県 税 事 務 所		調 定 済 額	収 入 済 額	過 誤 納 金	不 納 欠 損 額	収 入 未 済 額	徴 収 率	
水 戸	現	83,955,795,508	83,560,592,970	1,494,700	767,797	395,929,441	99.53	
	繰	1,463,431,523	473,842,286	33,477	179,395,209	810,227,505	32.38	
	計	<b>85,419,227,031</b>	<b>84,034,435,256</b>	<b>1,528,177</b>	<b>180,163,006</b>	<b>1,206,156,946</b>	<b>98.38</b>	
常 陸 太 田	現	50,755,821,876	50,400,355,948	44,900	1,986,167	353,524,661	99.30	
	繰	1,110,745,441	341,307,400	0	156,031,664	613,406,377	30.73	
	計	<b>51,866,567,317</b>	<b>50,741,663,348</b>	<b>44,900</b>	<b>158,017,831</b>	<b>966,931,038</b>	<b>97.83</b>	
行 方	現	25,000,371,749	24,829,841,454	40,200	2,661,072	167,909,423	99.32	
	繰	700,182,691	246,268,823	50,967	97,493,959	356,470,876	35.17	
	計	<b>25,700,554,440</b>	<b>25,076,110,277</b>	<b>91,167</b>	<b>100,155,031</b>	<b>524,380,299</b>	<b>97.57</b>	
土 浦	現	90,236,853,246	89,546,293,295	349,200	5,486,260	685,422,891	99.23	
	繰	2,849,166,388	854,476,260	11,800	405,879,413	1,588,822,515	29.99	
	計	<b>93,086,019,634</b>	<b>90,400,769,555</b>	<b>361,000</b>	<b>411,365,673</b>	<b>2,274,245,406</b>	<b>97.12</b>	
筑 西	現	45,005,798,041	44,655,073,732	335,100	8,513,764	342,545,645	99.22	
	繰	1,365,815,591	396,570,177	4,300	178,889,523	790,360,191	29.04	
	計	<b>46,371,613,632</b>	<b>45,051,643,909</b>	<b>339,400</b>	<b>187,403,287</b>	<b>1,132,905,836</b>	<b>97.15</b>	
税 務 課	地方消費 税(現年)	譲渡割	51,491,718,878	51,491,718,878	0	0	0	100.00
		貨物割	16,342,073,858	16,342,073,858	0	0	0	100.00
		計	67,833,792,736	67,833,792,736	0	0	0	100.00
	県たばこ税	現	3,663,309,559	3,663,309,559	0	0	0	100.00
		繰	0	0	0	0	0	-
		計	3,663,309,559	3,663,309,559	0	0	0	100.00
	核燃料等取扱税	現	1,214,894,800	1,214,894,800	0	0	0	100.00
	小 計	<b>72,711,997,095</b>	<b>72,711,997,095</b>	<b>0</b>	<b>0</b>	<b>0</b>	<b>100.00</b>	
	合 計	現	367,666,637,515	365,704,154,494	2,264,100	19,415,060	1,945,332,061	99.47
		繰	7,489,341,634	2,312,464,946	100,544	1,017,689,768	4,159,287,464	30.88
計		<b>375,155,979,149</b>	<b>368,016,619,440</b>	<b>2,364,644</b>	<b>1,037,104,828</b>	<b>6,104,619,525</b>	<b>98.10</b>	

(注)調定済額には過誤納金を含まない。



(5) 県税決算額内訳(税目別・県税事務所別)

ア 県民税(総合)

合 計

(単位:円, %)

県税事務所	調定済額	収入済額	過誤納金	不納欠損額	収入未済額	徴収率
水 戸	24,921,399,005	23,915,848,120	0	127,672,100	877,878,785	95.97
常陸太田	24,464,857,696	23,652,354,948	0	116,562,397	695,940,351	96.68
行 方	10,781,267,539	10,290,212,819	0	71,883,799	419,170,921	95.45
土 浦	45,348,862,916	43,296,379,949	79,300	267,898,072	1,784,664,195	95.47
筑 西	20,213,795,474	19,241,396,872	22,000	111,888,008	860,532,594	95.19
合 計	125,730,182,630	120,396,192,708	101,300	695,904,376	4,638,186,846	95.76

現年課税分

水 戸	23,815,663,254	23,562,628,578	0	666,397	252,368,279	98.94
常陸太田	23,606,204,996	23,384,743,538	0	1,827,267	219,634,191	99.06
行 方	10,242,347,851	10,106,018,172	0	2,661,072	133,668,607	98.67
土 浦	43,125,017,311	42,592,706,167	79,300	1,600,160	530,790,284	98.77
筑 西	19,194,005,026	18,917,762,957	22,000	1,539,564	274,724,505	98.56
合 計	119,983,238,438	118,563,859,412	101,300	8,294,460	1,411,185,866	98.82

滞納繰越分

水 戸	1,105,735,751	353,219,542	0	127,005,703	625,510,506	31.94
常陸太田	858,652,700	267,611,410	0	114,735,130	476,306,160	31.17
行 方	538,919,688	184,194,647	0	69,222,727	285,502,314	34.18
土 浦	2,223,845,605	703,673,782	0	266,297,912	1,253,873,911	31.64
筑 西	1,019,790,448	323,633,915	0	110,348,444	585,808,089	31.74
合 計	5,746,944,192	1,832,333,296	0	687,609,916	3,227,000,980	31.88

(注) 調定済額には過誤納金を含まない。

(ア) 個人県民税(総合)

合 計

(単位:円, %)

県税事務所	調 定 済 額	収 入 済 額	過誤納金	不納欠損額	収入未済額	徴収率
水 戸	20,887,027,416	19,895,247,053	0	126,234,501	865,545,862	95.25
常陸太田	22,401,443,134	21,601,391,738	0	116,116,993	683,934,403	96.43
行 方	9,587,912,945	9,100,650,163	0	71,462,922	415,799,860	94.92
土 浦	41,189,724,543	39,162,126,035	0	263,636,566	1,763,961,942	95.08
筑 西	18,176,262,466	17,217,985,273	0	110,874,048	847,403,145	94.73
合 計	112,242,370,504	106,977,400,262	0	688,325,030	4,576,645,212	95.31

現年課税分

水 戸	19,795,047,814	19,549,224,487	0	643,192	245,180,135	98.76
常陸太田	21,549,389,060	21,336,854,306	0	1,827,267	210,707,487	99.01
行 方	9,052,357,775	8,917,561,215	0	2,661,072	132,135,488	98.51
土 浦	38,989,709,951	38,467,000,926	0	614,663	522,094,362	98.66
筑 西	17,171,112,966	16,897,603,286	0	1,539,564	271,970,116	98.41
合 計	106,557,617,566	105,168,244,220	0	7,285,758	1,382,087,588	98.70

滞納繰越分

水 戸	1,091,979,602	346,022,566	0	125,591,309	620,365,727	31.69
常陸太田	852,054,074	264,537,432	0	114,289,726	473,226,916	31.05
行 方	535,555,170	183,088,948	0	68,801,850	283,664,372	34.19
土 浦	2,200,014,592	695,125,109	0	263,021,903	1,241,867,580	31.60
筑 西	1,005,149,500	320,381,987	0	109,334,484	575,433,029	31.87
合 計	5,684,752,938	1,809,156,042	0	681,039,272	3,194,557,624	31.82

① 個人県民税(均等割及び所得割)

合 計

(単位:円, %)

県税事務所	調 定 済 額	収 入 済 額	過誤納金	不納欠損額	収入未済額	徴収率
水 戸	17,531,179,686	16,539,399,323	0	126,234,501	865,545,862	94.34
常陸太田	22,401,443,134	21,601,391,738	0	116,116,993	683,934,403	96.43
行 方	9,587,912,945	9,100,650,163	0	71,462,922	415,799,860	94.92
土 浦	41,189,724,543	39,162,126,035	0	263,636,566	1,763,961,942	95.08
筑 西	18,176,262,466	17,217,985,273	0	110,874,048	847,403,145	94.73
合 計	108,886,522,774	103,621,552,532	0	688,325,030	4,576,645,212	95.16

現年課税分

水 戸	16,439,200,084	16,193,376,757	0	643,192	245,180,135	98.50
常陸太田	21,549,389,060	21,336,854,306	0	1,827,267	210,707,487	99.01
行 方	9,052,357,775	8,917,561,215	0	2,661,072	132,135,488	98.51
土 浦	38,989,709,951	38,467,000,926	0	614,663	522,094,362	98.66
筑 西	17,171,112,966	16,897,603,286	0	1,539,564	271,970,116	98.41
合 計	103,201,769,836	101,812,396,490	0	7,285,758	1,382,087,588	98.65

滞納繰越分

水 戸	1,091,979,602	346,022,566	0	125,591,309	620,365,727	31.69
常陸太田	852,054,074	264,537,432	0	114,289,726	473,226,916	31.05
行 方	535,555,170	183,088,948	0	68,801,850	283,664,372	34.19
土 浦	2,200,014,592	695,125,109	0	263,021,903	1,241,867,580	31.60
筑 西	1,005,149,500	320,381,987	0	109,334,484	575,433,029	31.87
合 計	5,684,752,938	1,809,156,042	0	681,039,272	3,194,557,624	31.82

② 個人県民税(配当割)

合 計

(単位:円, %)

県税事務所	調 定 済 額	収 入 済 額	過誤納金	不納欠損額	収入未済額	徴収率
水 戸	2,114,885,071	2,114,885,071	0	0	0	100.00
常陸太田	0	0	0	0	0	-
行 方	0	0	0	0	0	-
土 浦	0	0	0	0	0	-
筑 西	0	0	0	0	0	-
合 計	2,114,885,071	2,114,885,071	0	0	0	100.00

現年課税分

水 戸	2,114,885,071	2,114,885,071	0	0	0	100.00
常陸太田	0	0	0	0	0	-
行 方	0	0	0	0	0	-
土 浦	0	0	0	0	0	-
筑 西	0	0	0	0	0	-
合 計	2,114,885,071	2,114,885,071	0	0	0	100.00

滞納繰越分

水 戸	0	0	0	0	0	-
常陸太田	0	0	0	0	0	-
行 方	0	0	0	0	0	-
土 浦	0	0	0	0	0	-
筑 西	0	0	0	0	0	-
合 計	0	0	0	0	0	-



### ③ 個人県民税(株式等譲渡所得割)

合 計

(単位:円, %)

県税事務所	調 定 済 額	収 入 済 額	過誤納金	不納欠損額	収入未済額	徴収率
水 戸	1,240,962,659	1,240,962,659	0	0	0	100.00
常陸太田	0	0	0	0	0	-
行 方	0	0	0	0	0	-
土 浦	0	0	0	0	0	-
筑 西	0	0	0	0	0	-
合 計	1,240,962,659	1,240,962,659	0	0	0	100.00

現年課税分

水 戸	1,240,962,659	1,240,962,659	0	0	0	100.00
常陸太田	0	0	0	0	0	-
行 方	0	0	0	0	0	-
土 浦	0	0	0	0	0	-
筑 西	0	0	0	0	0	-
合 計	1,240,962,659	1,240,962,659	0	0	0	100.00

滞納繰越分

水 戸	0	0	0	0	0	-
常陸太田	0	0	0	0	0	-
行 方	0	0	0	0	0	-
土 浦	0	0	0	0	0	-
筑 西	0	0	0	0	0	-
合 計	0	0	0	0	0	-

(イ) 法人県民税

合 計

(単位:円, %)

県税事務所	調定済額	収入済額	過誤納金	不納欠損額	収入未済額	徴収率
水 戸	3,517,001,849	3,503,231,327	0	1,437,599	12,332,923	99.61
常陸太田	2,050,190,226	2,037,738,874	0	445,404	12,005,948	99.39
行 方	1,187,130,518	1,183,338,580	0	420,877	3,371,061	99.68
土 浦	4,082,479,513	4,057,595,054	79,300	4,261,506	20,702,253	99.39
筑 西	2,008,046,648	1,993,925,239	22,000	1,013,960	13,129,449	99.30
<b>合 計</b>	<b>12,844,848,754</b>	<b>12,775,829,074</b>	<b>101,300</b>	<b>7,579,346</b>	<b>61,541,634</b>	<b>99.46</b>

現年課税分

水 戸	3,503,245,700	3,496,034,351	0	23,205	7,188,144	99.79
常陸太田	2,043,591,600	2,034,664,896	0	0	8,926,704	99.56
行 方	1,183,766,000	1,182,232,881	0	0	1,533,119	99.87
土 浦	4,058,648,500	4,049,046,381	79,300	985,497	8,695,922	99.76
筑 西	1,993,405,700	1,990,673,311	22,000	0	2,754,389	99.86
<b>合 計</b>	<b>12,782,657,500</b>	<b>12,752,651,820</b>	<b>101,300</b>	<b>1,008,702</b>	<b>29,098,278</b>	<b>99.77</b>

滞納繰越分

水 戸	13,756,149	7,196,976	0	1,414,394	5,144,779	52.32
常陸太田	6,598,626	3,073,978	0	445,404	3,079,244	46.59
行 方	3,364,518	1,105,699	0	420,877	1,837,942	32.86
土 浦	23,831,013	8,548,673	0	3,276,009	12,006,331	35.87
筑 西	14,640,948	3,251,928	0	1,013,960	10,375,060	22.21
<b>合 計</b>	<b>62,191,254</b>	<b>23,177,254</b>	<b>0</b>	<b>6,570,644</b>	<b>32,443,356</b>	<b>37.27</b>

(注) 調定済額には過誤納金を含まない。

### (ウ) 県民税利子割

合 計

(単位:円, %)

県税事務所	調 定 済 額	収 入 済 額	過誤納金	不納欠損額	収入未済額	徴収率
水 戸	517,369,740	517,369,740	0	0	0	100.00
常陸太田	13,224,336	13,224,336	0	0	0	100.00
行 方	6,224,076	6,224,076	0	0	0	100.00
土 浦	76,658,860	76,658,860	0	0	0	100.00
筑 西	29,486,360	29,486,360	0	0	0	100.00
合 計	<b>642,963,372</b>	<b>642,963,372</b>	<b>0</b>	<b>0</b>	<b>0</b>	<b>100.00</b>

現年課税分

水 戸	517,369,740	517,369,740	0	0	0	100.00
常陸太田	13,224,336	13,224,336	0	0	0	100.00
行 方	6,224,076	6,224,076	0	0	0	100.00
土 浦	76,658,860	76,658,860	0	0	0	100.00
筑 西	29,486,360	29,486,360	0	0	0	100.00
合 計	<b>642,963,372</b>	<b>642,963,372</b>	<b>0</b>	<b>0</b>	<b>0</b>	<b>100.00</b>

滞納繰越分

水 戸	0	0	0	0	0	-
常陸太田	0	0	0	0	0	-
行 方	0	0	0	0	0	-
土 浦	0	0	0	0	0	-
筑 西	0	0	0	0	0	-
合 計	<b>0</b>	<b>0</b>	<b>0</b>	<b>0</b>	<b>0</b>	<b>-</b>

## イ 事業税(総合)

合 計

(単位:円, %)

県税事務所	調定済額	収入済額	過誤納金	不納欠損額	収入未済額	徴収率
水 戸	23,352,846,870	23,245,185,436	92,000	7,621,326	100,132,108	99.54
常陸太田	14,547,601,512	14,484,407,490	0	1,700,091	61,493,931	99.57
行 方	8,125,684,269	8,099,692,091	36,000	2,542,100	23,486,078	99.68
土 浦	22,800,880,516	22,703,932,175	260,800	10,986,042	86,223,099	99.57
筑 西	10,779,702,093	10,730,662,500	172,500	2,909,703	46,302,390	99.55
<b>合 計</b>	<b>79,606,715,260</b>	<b>79,263,879,692</b>	<b>561,300</b>	<b>25,759,262</b>	<b>317,637,606</b>	<b>99.57</b>

### 現年課税分

水 戸	23,262,194,800	23,230,066,221	92,000	0	32,220,579	99.86
常陸太田	14,509,617,300	14,469,952,843	0	0	39,664,457	99.73
行 方	8,090,175,200	8,079,422,875	36,000	0	10,788,325	99.87
土 浦	22,720,028,600	22,688,811,915	260,800	3,431,900	28,045,585	99.86
筑 西	10,730,641,400	10,720,445,730	172,500	0	10,368,170	99.90
<b>合 計</b>	<b>79,312,657,300</b>	<b>79,188,699,584</b>	<b>561,300</b>	<b>3,431,900</b>	<b>121,087,116</b>	<b>99.84</b>

### 滞納繰越分

水 戸	90,652,070	15,119,215	0	7,621,326	67,911,529	16.68
常陸太田	37,984,212	14,454,647	0	1,700,091	21,829,474	38.05
行 方	35,509,069	20,269,216	0	2,542,100	12,697,753	57.08
土 浦	80,851,916	15,120,260	0	7,554,142	58,177,514	18.70
筑 西	49,060,693	10,216,770	0	2,909,703	35,934,220	20.82
<b>合 計</b>	<b>294,057,960</b>	<b>75,180,108</b>	<b>0</b>	<b>22,327,362</b>	<b>196,550,490</b>	<b>25.57</b>

(注) 調定済額には過誤納金を含まない。

## (ア) 個人事業税

合 計

(単位:円, %)

県税事務所	調定済額	収入済額	過誤納金	不納欠損額	収入未済額	徴収率
水戸	626,585,467	569,804,397	92,000	6,329,013	50,544,057	90.94
常陸太田	597,158,096	566,206,233	0	1,700,091	29,251,772	94.82
行方	276,214,764	265,228,792	36,000	749,500	10,272,472	96.02
土浦	1,143,873,774	1,113,072,129	0	3,495,542	27,306,103	97.31
筑西	508,786,083	499,772,132	105,000	1,635,503	7,483,448	98.23
合 計	3,152,618,184	3,014,083,683	233,000	13,909,649	124,857,852	95.61

現年課税分

水戸	572,824,700	564,857,600	92,000	0	8,059,100	98.61
常陸太田	564,773,700	557,169,977	0	0	7,603,723	98.65
行方	263,735,000	259,639,400	36,000	0	4,131,600	98.45
土浦	1,118,094,000	1,105,312,800	0	0	12,781,200	98.86
筑西	500,005,700	496,194,297	105,000	0	3,916,403	99.24
合 計	3,019,433,100	2,983,174,074	233,000	0	36,492,026	98.80

滞納繰越分

水戸	53,760,767	4,946,797	0	6,329,013	42,484,957	9.20
常陸太田	32,384,396	9,036,256	0	1,700,091	21,648,049	27.90
行方	12,479,764	5,589,392	0	749,500	6,140,872	44.79
土浦	25,779,774	7,759,329	0	3,495,542	14,524,903	30.10
筑西	8,780,383	3,577,835	0	1,635,503	3,567,045	40.75
合 計	133,185,084	30,909,609	0	13,909,649	88,365,826	23.21

(注) 調定済額には過誤納金を含まない。

(イ) 法人事業税

合 計

(単位:円, %)

県税事務所	調定済額	収入済額	過誤納金	不納欠損額	収入未済額	徴収率
水 戸	22,726,261,403	22,675,381,039	0	1,292,313	49,588,051	99.78
常陸太田	13,950,443,416	13,918,201,257	0	0	32,242,159	99.77
行 方	7,849,469,505	7,834,463,299	0	1,792,600	13,213,606	99.81
土 浦	21,657,006,742	21,590,860,046	260,800	7,490,500	58,916,996	99.69
筑 西	10,270,916,010	10,230,890,368	67,500	1,274,200	38,818,942	99.61
合 計	<b>76,454,097,076</b>	<b>76,249,796,009</b>	<b>328,300</b>	<b>11,849,613</b>	<b>192,779,754</b>	<b>99.73</b>

現年課税分

水 戸	22,689,370,100	22,665,208,621	0	0	24,161,479	99.89
常陸太田	13,944,843,600	13,912,782,866	0	0	32,060,734	99.77
行 方	7,826,440,200	7,819,783,475	0	0	6,656,725	99.91
土 浦	21,601,934,600	21,583,499,115	260,800	3,431,900	15,264,385	99.91
筑 西	10,230,635,700	10,224,251,433	67,500	0	6,451,767	99.94
合 計	<b>76,293,224,200</b>	<b>76,205,525,510</b>	<b>328,300</b>	<b>3,431,900</b>	<b>84,595,090</b>	<b>99.89</b>

滞納繰越分

水 戸	36,891,303	10,172,418	0	1,292,313	25,426,572	27.57
常陸太田	5,599,816	5,418,391	0	0	181,425	96.76
行 方	23,029,305	14,679,824	0	1,792,600	6,556,881	63.74
土 浦	55,072,142	7,360,931	0	4,058,600	43,652,611	13.37
筑 西	40,280,310	6,638,935	0	1,274,200	32,367,175	16.48
合 計	<b>160,872,876</b>	<b>44,270,499</b>	<b>0</b>	<b>8,417,713</b>	<b>108,184,664</b>	<b>27.52</b>

(注) 調定済額には過誤納金を含まない。

## ウ 不動産取得税

合 計

(単位:円, %)

県税事務所	調 定 済 額	収 入 済 額	過誤納金	不納欠損額	収入未済額	徴収率
水 戸	1,280,339,061	1,246,218,268	1,344,900	2,424,800	33,040,893	97.34
常陸太田	1,034,158,378	969,107,036	44,800	1,877,237	63,218,905	93.71
行 方	551,805,122	546,560,335	0	519,313	4,725,474	99.05
土 浦	3,332,516,245	3,235,117,223	100	21,169,181	76,229,941	97.08
筑 西	1,072,790,512	1,047,096,007	34,600	962,153	24,766,952	97.60
<b>合 計</b>	<b>7,271,609,318</b>	<b>7,044,098,869</b>	<b>1,424,400</b>	<b>26,952,684</b>	<b>201,982,165</b>	<b>96.87</b>

現年課税分

水 戸	1,256,461,900	1,239,820,400	1,323,000	0	17,964,500	98.68
常陸太田	1,005,099,700	953,725,300	44,800	0	51,419,200	94.89
行 方	542,023,700	539,283,987	0	0	2,739,713	99.49
土 浦	3,251,301,100	3,219,775,579	100	0	31,525,621	99.03
筑 西	1,052,697,700	1,037,604,074	34,600	0	15,128,226	98.57
<b>合 計</b>	<b>7,107,584,100</b>	<b>6,990,209,340</b>	<b>1,402,500</b>	<b>0</b>	<b>118,777,260</b>	<b>98.35</b>

滞納繰越分

水 戸	23,877,161	6,397,868	21,900	2,424,800	15,076,393	26.79
常陸太田	29,058,678	15,381,736	0	1,877,237	11,799,705	52.93
行 方	9,781,422	7,276,348	0	519,313	1,985,761	74.39
土 浦	81,215,145	15,341,644	0	21,169,181	44,704,320	18.89
筑 西	20,092,812	9,491,933	0	962,153	9,638,726	47.24
<b>合 計</b>	<b>164,025,218</b>	<b>53,889,529</b>	<b>21,900</b>	<b>26,952,684</b>	<b>83,204,905</b>	<b>32.85</b>

(注) 調定済額には過誤納金を含まない。

## エ 県たばこ税

合 計

(単位:円, %)

県税事務所	調 定 済 額	収 入 済 額	過誤納金	不納欠損額	収 入 未 済 額	徴収率
水 戸	78,705	78,705	0	0	0	100.00
常陸太田	69,225	69,225	0	0	0	100.00
行 方	44,198	44,198	0	0	0	100.00
土 浦	169,543	169,543	0	0	0	100.00
筑 西	84,849	84,849	0	0	0	100.00
税 務 課	3,663,309,559	3,663,309,559	0	0	0	100.00
<b>合 計</b>	<b>3,663,756,079</b>	<b>3,663,756,079</b>	<b>0</b>	<b>0</b>	<b>0</b>	<b>100.00</b>

現年課税分

水 戸	78,705	78,705	0	0	0	100.00
常陸太田	69,225	69,225	0	0	0	100.00
行 方	44,198	44,198	0	0	0	100.00
土 浦	169,543	169,543	0	0	0	100.00
筑 西	84,849	84,849	0	0	0	100.00
税 務 課	3,663,309,559	3,663,309,559	0	0	0	100.00
<b>合 計</b>	<b>3,663,756,079</b>	<b>3,663,756,079</b>	<b>0</b>	<b>0</b>	<b>0</b>	<b>100.00</b>

滞納繰越分

水 戸	0	0	0	0	0	-
常陸太田	0	0	0	0	0	-
行 方	0	0	0	0	0	-
土 浦	0	0	0	0	0	-
筑 西	0	0	0	0	0	-
税 務 課	0	0	0	0	0	-
<b>合 計</b>	<b>0</b>	<b>0</b>	<b>0</b>	<b>0</b>	<b>0</b>	<b>-</b>



## オ ゴルフ場利用税

合 計

(単位:円, %)

県税事務所	調 定 済 額	収 入 済 額	過誤納金	不納欠損額	収入未済額	徴収率
水 戸	600,101,800	600,101,800	0	0	0	100.00
常陸太田	338,379,299	334,990,125	0	457,174	2,932,000	99.00
行 方	331,025,498	331,025,498	0	0	0	100.00
土 浦	1,219,781,250	1,219,781,250	0	0	0	100.00
筑 西	302,041,575	302,041,575	0	0	0	100.00
合 計	2,791,329,422	2,787,940,248	0	457,174	2,932,000	99.88

現年課税分

水 戸	600,101,800	600,101,800	0	0	0	100.00
常陸太田	337,922,125	334,990,125	0	0	2,932,000	99.13
行 方	313,822,100	313,822,100	0	0	0	100.00
土 浦	1,219,781,250	1,219,781,250	0	0	0	100.00
筑 西	302,041,575	302,041,575	0	0	0	100.00
合 計	2,773,668,850	2,770,736,850	0	0	2,932,000	99.89

滞納繰越分

水 戸	0	0	0	0	0	-
常陸太田	457,174	0	0	457,174	0	0.00
行 方	17,203,398	17,203,398	0	0	0	100.00
土 浦	0	0	0	0	0	-
筑 西	0	0	0	0	0	-
合 計	17,660,572	17,203,398	0	457,174	0	97.41

## カ 自動車取得税

合 計

(単位:円, %)

県税事務所	調 定 済 額	収 入 済 額	過誤納金	不納欠損額	収入未済額	徴収率
水 戸	1,925,842,600	1,925,842,600	0	0	0	100.00
常陸太田	0	0	0	0	0	-
行 方	0	0	0	0	0	-
土 浦	1,769,092,800	1,769,092,800	0	0	0	100.00
筑 西	0	0	0	0	0	-
合 計	3,694,935,400	3,694,935,400	0	0	0	100.00

現年課税分

水 戸	1,925,842,600	1,925,842,600	0	0	0	100.00
常陸太田	0	0	0	0	0	-
行 方	0	0	0	0	0	-
土 浦	1,769,092,800	1,769,092,800	0	0	0	100.00
筑 西	0	0	0	0	0	-
合 計	3,694,935,400	3,694,935,400	0	0	0	100.00

滞納繰越分

水 戸	0	0	0	0	0	-
常陸太田	0	0	0	0	0	-
行 方	0	0	0	0	0	-
土 浦	0	0	0	0	0	-
筑 西	0	0	0	0	0	-
合 計	0	0	0	0	0	-

## キ 軽油引取税(総合)

合 計

(単位:円, %)

県税事務所	調 定 済 額	収 入 済 額	過誤納金	不納欠損額	収入未済額	徴収率
水 戸	23,634,614,084	23,585,320,898	0	0	49,293,186	99.79
常陸太田	1,651,254,721	1,651,019,731	0	0	234,990	99.99
行 方	842,057,100	842,057,100	0	0	0	100.00
土 浦	1,965,185,005	1,955,149,754	0	1,433,405	8,601,846	99.49
筑 西	3,902,828,626	3,876,087,539	0	0	26,741,087	99.31
<b>合 計</b>	<b>31,995,939,536</b>	<b>31,909,635,022</b>	<b>0</b>	<b>1,433,405</b>	<b>84,871,109</b>	<b>99.73</b>

現年課税分

水 戸	23,580,057,849	23,530,764,663	0	0	49,293,186	99.79
常陸太田	1,651,003,030	1,651,003,030	0	0	0	100.00
行 方	841,454,500	841,454,500	0	0	0	100.00
土 浦	1,924,635,042	1,924,635,042	0	0	0	100.00
筑 西	3,871,745,891	3,871,745,891	0	0	0	100.00
<b>合 計</b>	<b>31,868,896,312</b>	<b>31,819,603,126</b>	<b>0</b>	<b>0</b>	<b>49,293,186</b>	<b>99.85</b>

滞納繰越分

水 戸	54,556,235	54,556,235	0	0	0	100.00
常陸太田	251,691	16,701	0	0	234,990	6.64
行 方	602,600	602,600	0	0	0	100.00
土 浦	40,549,963	30,514,712	0	1,433,405	8,601,846	75.25
筑 西	31,082,735	4,341,648	0	0	26,741,087	13.97
<b>合 計</b>	<b>127,043,224</b>	<b>90,031,896</b>	<b>0</b>	<b>1,433,405</b>	<b>35,577,923</b>	<b>70.87</b>

**(ア) 新法(普通税)分**

合 計

(単位:円, %)

県税事務所	調 定 済 額	収 入 済 額	過誤納金	不納欠損額	収入未済額	徴収率
水 戸	23,634,614,084	23,585,320,898	0	0	49,293,186	99.79
常陸太田	1,651,254,721	1,651,019,731	0	0	234,990	99.99
行 方	842,057,100	842,057,100	0	0	0	100.00
土 浦	1,962,067,448	1,955,149,754	0	0	6,917,694	99.65
筑 西	3,901,347,918	3,875,457,539	0	0	25,890,379	99.34
<b>合 計</b>	<b>31,991,341,271</b>	<b>31,909,005,022</b>	<b>0</b>	<b>0</b>	<b>82,336,249</b>	<b>99.74</b>

## 現年課税分

水 戸	23,580,057,849	23,530,764,663	0	0	49,293,186	99.79
常陸太田	1,651,003,030	1,651,003,030	0	0	0	100.00
行 方	841,454,500	841,454,500	0	0	0	100.00
土 浦	1,924,635,042	1,924,635,042	0	0	0	100.00
筑 西	3,871,745,891	3,871,745,891	0	0	0	100.00
<b>合 計</b>	<b>31,868,896,312</b>	<b>31,819,603,126</b>	<b>0</b>	<b>0</b>	<b>49,293,186</b>	<b>99.85</b>

## 滞納繰越分

水 戸	54,556,235	54,556,235	0	0	0	100.00
常陸太田	251,691	16,701	0	0	234,990	6.64
行 方	602,600	602,600	0	0	0	100.00
土 浦	37,432,406	30,514,712	0	0	6,917,694	81.52
筑 西	29,602,027	3,711,648	0	0	25,890,379	12.54
<b>合 計</b>	<b>122,444,959</b>	<b>89,401,896</b>	<b>0</b>	<b>0</b>	<b>33,043,063</b>	<b>73.01</b>

(イ) 旧法(目的税)分

合 計

(単位:円, %)

県税事務所	調 定 済 額	収 入 済 額	過誤納金	不納欠損額	収入未済額	徴収率
水 戸	0	0	0	0	0	-
常陸太田	0	0	0	0	0	-
行 方	0	0	0	0	0	-
土 浦	3,117,557	0	0	1,433,405	1,684,152	0.00
筑 西	1,480,708	630,000	0	0	850,708	42.55
合 計	4,598,265	630,000	0	1,433,405	2,534,860	13.70

現年課税分

水 戸	0	0	0	0	0	-
常陸太田	0	0	0	0	0	-
行 方	0	0	0	0	0	-
土 浦	0	0	0	0	0	-
筑 西	0	0	0	0	0	-
合 計	0	0	0	0	0	-

滞納繰越分

水 戸	0	0	0	0	0	-
常陸太田	0	0	0	0	0	-
行 方	0	0	0	0	0	-
土 浦	3,117,557	0	0	1,433,405	1,684,152	0.00
筑 西	1,480,708	630,000	0	0	850,708	42.55
合 計	4,598,265	630,000	0	1,433,405	2,534,860	13.70

## ク 自動車税

合 計

(単位:円, %)

県税事務所	調定済額	収入済額	過誤納金	不納欠損額	収入未済額	徴収率
水 戸	9,683,046,406	9,494,880,929	91,277	42,444,780	145,811,974	98.06
常陸太田	9,820,674,786	9,640,696,493	100	37,154,632	142,823,761	98.17
行 方	5,066,104,414	4,963,951,936	55,167	25,209,819	76,997,826	97.98
土 浦	16,639,268,459	16,210,883,961	20,800	109,878,973	318,526,325	97.43
筑 西	10,095,120,703	9,849,024,767	110,300	71,643,423	174,562,813	97.56
<b>合 計</b>	<b>51,304,214,768</b>	<b>50,159,438,086</b>	<b>277,644</b>	<b>286,331,627</b>	<b>858,722,699</b>	<b>97.77</b>

現年課税分

水 戸	9,494,436,100	9,450,331,503	79,700	101,400	44,082,897	99.54
常陸太田	9,636,745,200	9,596,853,587	100	66,500	39,825,213	99.59
行 方	4,967,937,900	4,947,229,322	4,200	0	20,712,778	99.58
土 浦	16,216,564,700	16,121,058,099	9,000	454,200	95,061,401	99.41
筑 西	9,849,331,800	9,800,138,856	106,000	6,974,200	42,324,744	99.50
<b>合 計</b>	<b>50,165,015,700</b>	<b>49,915,611,367</b>	<b>199,000</b>	<b>7,596,300</b>	<b>242,007,033</b>	<b>99.50</b>

滞納繰越分

水 戸	188,610,306	44,549,426	11,577	42,343,380	101,729,077	23.62
常陸太田	183,929,586	43,842,906	0	37,088,132	102,998,548	23.84
行 方	98,166,514	16,722,614	50,967	25,209,819	56,285,048	17.03
土 浦	422,703,759	89,825,862	11,800	109,424,773	223,464,924	21.25
筑 西	245,788,903	48,885,911	4,300	64,669,223	132,238,069	19.89
<b>合 計</b>	<b>1,139,199,068</b>	<b>243,826,719</b>	<b>78,644</b>	<b>278,735,327</b>	<b>616,715,666</b>	<b>21.40</b>

(注) 調定済額には過誤納金を含まない。

## ケ 鉦区税

合 計

(単位:円, %)

県税事務所	調 定 済 額	収 入 済 額	過誤納金	不納欠損額	収入未済額	徴収率
水 戸	260,000	260,000	0	0	0	100.00
常陸太田	3,031,200	2,477,800	0	266,300	287,100	81.74
行 方	0	0	0	0	0	-
土 浦	968,300	968,300	0	0	0	100.00
筑 西	63,800	63,800	0	0	0	100.00
合 計	4,323,300	3,769,900	0	266,300	287,100	87.20

現年課税分

水 戸	260,000	260,000	0	0	0	100.00
常陸太田	2,619,800	2,477,800	0	92,400	49,600	94.58
行 方	0	0	0	0	0	-
土 浦	968,300	968,300	0	0	0	100.00
筑 西	63,800	63,800	0	0	0	100.00
合 計	3,911,900	3,769,900	0	92,400	49,600	96.37

滞納繰越分

水 戸	0	0	0	0	0	-
常陸太田	411,400	0	0	173,900	237,500	0.00
行 方	0	0	0	0	0	-
土 浦	0	0	0	0	0	-
筑 西	0	0	0	0	0	-
合 計	411,400	0	0	173,900	237,500	0.00

## コ 固定資産税

合 計

(単位:円, %)

県税事務所	調 定 済 額	収 入 済 額	過誤納金	不納欠損額	収入未済額	徴収率
水 戸	0	0	0	0	0	-
常陸太田	0	0	0	0	0	-
行 方	0	0	0	0	0	-
土 浦	0	0	0	0	0	-
筑 西	0	0	0	0	0	-
合 計	0	0	0	0	0	-

現年課税分

水 戸	0	0	0	0	0	-
常陸太田	0	0	0	0	0	-
行 方	0	0	0	0	0	-
土 浦	0	0	0	0	0	-
筑 西	0	0	0	0	0	-
合 計	0	0	0	0	0	-

滞納繰越分

水 戸	0	0	0	0	0	-
常陸太田	0	0	0	0	0	-
行 方	0	0	0	0	0	-
土 浦	0	0	0	0	0	-
筑 西	0	0	0	0	0	-
合 計	0	0	0	0	0	-



## サ 狩猟税

合 計

(単位:円, %)

県税事務所	調 定 済 額	収 入 済 額	過誤納金	不納欠損額	収入未済額	徴収率
水 戸	20,698,500	20,698,500	0	0	0	100.00
常陸太田	6,540,500	6,540,500	0	0	0	100.00
行 方	2,566,300	2,566,300	0	0	0	100.00
土 浦	9,294,600	9,294,600	0	0	0	100.00
筑 西	5,186,000	5,186,000	0	0	0	100.00
<b>合 計</b>	<b>44,285,900</b>	<b>44,285,900</b>	<b>0</b>	<b>0</b>	<b>0</b>	<b>100.00</b>

現年課税分

水 戸	20,698,500	20,698,500	0	0	0	100.00
常陸太田	6,540,500	6,540,500	0	0	0	100.00
行 方	2,566,300	2,566,300	0	0	0	100.00
土 浦	9,294,600	9,294,600	0	0	0	100.00
筑 西	5,186,000	5,186,000	0	0	0	100.00
<b>合 計</b>	<b>44,285,900</b>	<b>44,285,900</b>	<b>0</b>	<b>0</b>	<b>0</b>	<b>100.00</b>

滞納繰越分

水 戸	0	0	0	0	0	-
常陸太田	0	0	0	0	0	-
行 方	0	0	0	0	0	-
土 浦	0	0	0	0	0	-
筑 西	0	0	0	0	0	-
<b>合 計</b>	<b>0</b>	<b>0</b>	<b>0</b>	<b>0</b>	<b>0</b>	<b>-</b>

## シ 地方消費税

合 計

(単位:円, %)

	調 定 済 額	収 入 済 額	過誤納金	不納欠損額	収入未済額	徴収率
税 務 課	67,833,792,736	67,833,792,736	0	0	0	100.00

譲渡割

税 務 課	51,491,718,878	51,491,718,878	0	0	0	100.00
-------	----------------	----------------	---	---	---	--------

貨物割

税 務 課	16,342,073,858	16,342,073,858	0	0	0	100.00
-------	----------------	----------------	---	---	---	--------

## ス 核燃料等取扱税

(単位:円, %)

	調 定 済 額	収 入 済 額	過誤納金	不納欠損額	収入未済額	徴収率
税 務 課	1,214,894,800	1,214,894,800	0	0	0	100.00

## セ 法人二税 (参考)

合 計

(単位:円, %)

県税事務所	調定済額	収入済額	過誤納金	不納欠損額	収入未済額	徴収率
水 戸	26,243,263,252	26,178,612,366	0	2,729,912	61,920,974	99.75
常陸太田	16,000,633,642	15,955,940,131	0	445,404	44,248,107	99.72
行 方	9,036,600,023	9,017,801,879	0	2,213,477	16,584,667	99.79
土 浦	25,739,486,255	25,648,455,100	340,100	11,752,006	79,619,249	99.65
筑 西	12,278,962,658	12,224,815,607	89,500	2,288,160	51,948,391	99.56
<b>合 計</b>	<b>89,298,945,830</b>	<b>89,025,625,083</b>	<b>429,600</b>	<b>19,428,959</b>	<b>254,321,388</b>	<b>99.69</b>

現年課税分

水 戸	26,192,615,800	26,161,242,972	0	23,205	31,349,623	99.88
常陸太田	15,988,435,200	15,947,447,762	0	0	40,987,438	99.74
行 方	9,010,206,200	9,002,016,356	0	0	8,189,844	99.91
土 浦	25,660,583,100	25,632,545,496	340,100	4,417,397	23,960,307	99.89
筑 西	12,224,041,400	12,214,924,744	89,500	0	9,206,156	99.93
<b>合 計</b>	<b>89,075,881,700</b>	<b>88,958,177,330</b>	<b>429,600</b>	<b>4,440,602</b>	<b>113,693,368</b>	<b>99.87</b>

滞納繰越分

水 戸	50,647,452	17,369,394	0	2,706,707	30,571,351	34.29
常陸太田	12,198,442	8,492,369	0	445,404	3,260,669	69.62
行 方	26,393,823	15,785,523	0	2,213,477	8,394,823	59.81
土 浦	78,903,155	15,909,604	0	7,334,609	55,658,942	20.16
筑 西	54,921,258	9,890,863	0	2,288,160	42,742,235	18.01
<b>合 計</b>	<b>223,064,130</b>	<b>67,447,753</b>	<b>0</b>	<b>14,988,357</b>	<b>140,628,020</b>	<b>30.24</b>

(注) 調定済額には過誤納金を含まない。



(6) 月別の調定及び収入の内訳表

税 目		平成28年4月		平成28年5月		平成28年6月		平成28年7月	
		調定	収入	調定	収入	調定	収入	調定	収入
県民税	個人	15,903,331	88,455	3,571,884	799,548	4,586,729	7,398,560	83,956,520	11,128,324
	均等割及び所得割	15,839,080	24,204	3,559,195	787,070	4,519,785	7,331,843	83,548,802	10,720,171
	配当割	63,446	63,446	11,642	11,431	65,338	65,111	407,001	407,436
	株式等譲渡所得	805	805	1,047	1,047	1,606	1,606	717	717
	法人	620,986	414,956	1,082,027	836,498	3,071,228	3,113,090	1,153,364	1,280,416
	利子割	83,628	83,386	34,223	34,465	33,497	33,497	36,678	36,638
事業税	個人	133,637	13,343	5,784	8,703	41,336	13,720	2,798	10,027
	法人	2,911,034	2,039,629	5,306,735	3,969,263	20,266,156	20,542,273	7,710,646	8,735,419
地方消費税		8,448,188	8,448,188	4,523,980	4,523,980	5,551,658	5,551,658	10,292,011	10,292,011
	譲渡割	6,058,491	6,058,491	2,808,149	2,808,149	5,110,185	5,110,185	8,235,656	8,235,656
	貨物割	2,389,697	2,389,697	1,715,831	1,715,831	441,473	441,473	2,056,355	2,056,355
不動産取得税		858,758	300,728	468,077	680,132	424,633	375,810	391,918	363,953
県たばこ税		339,662	339,662	292,222	292,222	309,736	309,597	312,692	312,679
ゴルフ場利用税		223,738	215,749	239,864	236,255	298,361	279,236	242,222	236,937
自動車取得税		242,169	242,169	231,472	231,472	312,267	312,267	279,632	279,632
軽油引取税		2,913,454	73,555	2,676,676	1,629,341	2,520,531	1,447,784	2,546,066	2,494,524
自動車税		51,067,742	348,955	15,236	26,206,924	287,320	16,586,565	30,747	2,836,911
鉦区税		304	0	3,912	2,263	107	1,500	0	1
固定資産税		0	0	0	0	0	0	0	0
核燃料等取扱税		0	0	0	0	877,622	877,622	0	0
狩猟税		0	0	0	0	0	0	0	0
旧法	軽油引取税	4,598	70	0	0	0	70	0	70
合 計		83,751,229	12,608,845	18,452,092	39,451,066	38,581,181	56,843,249	106,955,294	38,007,542

(注) 1 調定額は過誤納金を含まない。

2 表示単位未満四捨五入の関係で、積上げと計とが一致しない箇所がある。

(単位:千円)

平成28年8月		平成28年9月		平成28年10月		平成28年11月		平成28年12月	
調定	収入	調定	収入	調定	収入	調定	収入	調定	収入
187,572	12,711,436	261,854	7,853,318	237,193	9,389,829	175,648	7,642,054	271,550	9,524,604
172,303	12,696,176	225,209	7,816,661	183,953	9,336,589	159,254	7,625,660	166,735	9,419,867
13,790	13,781	36,099	36,111	50,231	50,231	15,490	15,490	102,665	102,587
1,479	1,479	546	546	3,009	3,009	904	904	2,150	2,150
998,155	504,678	431,880	1,036,180	478,833	355,379	2,549,947	874,691	1,002,252	2,822,460
39,367	39,407	66,563	66,563	95,810	95,810	49,871	49,821	45,767	45,817
2,774,184	860,554	60,561	487,199	39,414	77,740	19,367	765,123	25,947	644,111
4,882,750	2,107,191	1,129,262	4,308,000	2,267,519	1,601,022	18,712,665	5,240,241	5,914,055	20,046,739
2,649,434	2,649,434	2,836,769	2,836,769	8,004,763	8,004,763	5,357,752	5,357,752	4,527,492	4,527,492
1,082,858	1,082,858	2,323,010	2,323,010	6,532,426	6,532,426	4,077,245	4,077,245	3,400,730	3,400,730
1,566,576	1,566,576	513,759	513,759	1,472,337	1,472,337	1,280,507	1,280,507	1,126,762	1,126,762
702,349	586,599	779,915	721,711	869,242	812,934	699,787	653,431	601,764	791,396
318,662	318,709	327,546	327,637	307,787	307,801	304,413	304,413	293,301	293,301
245,319	246,342	203,723	202,636	214,432	217,378	276,032	293,288	256,976	257,038
219,014	219,014	339,879	339,879	273,212	273,212	275,532	275,532	330,270	322,795
2,657,958	2,879,592	2,534,245	2,391,972	2,617,003	2,754,860	2,703,015	2,626,332	2,734,064	2,323,309
△ 63,886	1,998,427	19,886	722,201	△ 9,130	447,816	24,600	336,040	1,183	343,220
0	△ 1	0	7	0	0	0	0	1	0
0	0	0	0	0	0	0	0	0	0
0	0	107,872	107,872	13,656	13,656	0	0	107,872	107,872
0	0	12,984	12,984	30,261	30,261	742	742	123	123
0	0	0	70	0	70	0	70	0	70
15,610,878	25,121,382	9,112,939	21,414,998	15,439,995	24,382,531	31,149,371	24,419,530	16,112,617	42,050,347

税 目		平成29年1月		平成29年2月		平成29年3月		平成29年4月	
		調定	収入	調定	収入	調定	収入	調定	収入
県 民 税	個人	2,668,408	9,983,438	165,024	8,139,008	121,615	8,523,835	98,035	7,653,900
	均等割及び 所得割	123,601	7,438,553	146,704	8,120,688	106,859	8,509,079	98,035	7,653,900
	配当割	1,319,785	1,319,863	16,322	16,322	13,076	13,076	0	0
	株式等譲渡 所得割	1,225,022	1,225,022	1,998	1,998	1,680	1,680	0	0
	法人	236,786	219,514	380,076	317,333	839,315	903,487	0	90,644
	利子割	67,020	67,020	49,711	49,711	40,828	40,828	0	0
事業 税	個人	23,612	43,365	24,599	48,639	1,379	25,777	0	8,359
	法人	1,156,619	1,066,471	1,856,711	1,518,188	4,339,945	4,593,199	0	440,746
地 方 消 費 税		6,943,206	6,943,206	2,914,216	2,914,216	5,784,324	5,784,324	0	0
	譲渡割	5,707,101	5,707,101	2,279,588	2,279,588	3,876,280	3,876,280	0	0
	貨物割	1,236,105	1,236,105	634,628	634,628	1,908,044	1,908,044	0	0
不 動 産 取 得 税		505,404	520,413	496,866	448,806	510,102	546,720	△ 37,137	235,811
県 た ば こ 税		329,572	329,572	264,196	264,196	263,967	263,898	0	69
ゴ ル フ 場 利 用 税		255,366	252,233	181,311	186,188	153,986	155,852	0	4,999
自 動 車 取 得 税		329,097	300,727	326,181	362,026	536,210	536,169	0	41
軽 油 引 取 税		2,910,648	3,032,088	2,475,297	2,612,860	2,702,384	2,909,400	0	2,286,878
自 動 車 税		△ 7,080	134,031	13,928	114,338	△ 76,233	△ 6,459	△ 67	51,108
鉦 区 税		△ 1	0	0	0	0	0	0	0
固 定 資 産 税		0	0	0	0	0	0	0	0
核 燃 料 等 取 扱 税		0	0	0	0	107,873	107,873	0	0
狩 猟 税		151	151	17	17	8	8	0	0
旧 法	軽油引取税	0	70	0	70	0	0	0	0
合 計		15,418,808	22,892,299	9,148,133	16,975,596	15,325,703	24,384,911	60,831	10,772,555

(単位:千円)

平成29年5月		合 計			
		税 額		割 合(%)	
調 定	収 入	調 定	収 入	調 定	収 入
37,008	6,141,091	112,242,369	106,977,401	29.92	29.07
37,008	6,141,091	108,886,521	103,621,553	29.02	28.16
0	0	2,114,885	2,114,885	0.56	0.57
0	0	1,240,963	1,240,963	0.33	0.34
0	6,503	12,844,849	12,775,829	3.42	3.47
0	0	642,963	642,963	0.17	0.17
0	7,424	3,152,618	3,014,084	0.84	0.82
0	41,415	76,454,098	76,249,795	20.38	20.72
0	0	67,833,793	67,833,793	18.08	18.43
0	0	51,491,719	51,491,719	13.73	13.99
0	0	16,342,074	16,342,074	4.36	4.44
△ 69	5,655	7,271,610	7,044,099	1.94	1.91
0	0	3,663,756	3,663,756	0.98	1.00
0	3,809	2,791,330	2,787,940	0.74	0.76
0	0	3,694,935	3,694,935	0.98	1.00
0	2,446,510	31,991,341	31,909,005	8.53	8.67
△ 31	39,361	51,304,215	50,159,438	13.68	13.63
0	0	4,323	3,770	0.00	0.00
0	0	0	0	-	-
0	0	1,214,895	1,214,895	0.32	0.33
0	0	44,286	44,286	0.01	0.01
0	0	4,598	630	0.00	0.00
36,908	8,691,768	375,155,979	368,016,619	100.00	100.00



(7) 調定・収入等件数内訳表(税目別)

税目	現年課税分				調定
	調定	収入	不納欠損	収入未済	
県民税	90,423	89,524	19	880	1,542
配当割	8,259	8,259	-	-	-
株式等譲渡所得割	440	440	-	-	-
法人	76,534	75,635	19	880	1,542
利子割	5,190	5,190	-	-	-
事業税	74,481	73,887	11	583	1,509
個人	35,162	34,798	-	364	1,056
法人	39,319	39,089	11	219	453
地方消費税	24	24	-	-	-
譲渡割	12	12	-	-	-
貨物割	12	12	-	-	-
不動産取得税	37,077	36,573	-	504	917
県たばこ税	1,717	1,717	-	-	-
ゴルフ場利用税	1,419	1,415	-	4	10
自動車取得税	102,348	102,348	-	-	-
軽油引取税	2,838	2,836	-	2	121
自動車税	1,482,383	1,476,079	206	6,098	30,445
鉱区税	76	74	1	1	8
固定資産税	-	-	-	-	-
核燃料等取扱税	18	18	-	-	-
狩猟税	723	723	-	-	-
旧法軽油引取税	-	-	-	-	16
<b>合計</b>	<b>1,793,527</b>	<b>1,785,218</b>	<b>237</b>	<b>8,072</b>	<b>34,568</b>

(8) 調定・収入等件数内訳表(県税事務所別)

県税事務所	現年課税分				調定
	調定	収入	不納欠損	収入未済	
水戸	407,681	406,276	8	1,397	6,019
常陸太田	300,641	299,408	3	1,230	5,364
行方	164,049	163,296	-	753	3,015
土浦	602,635	599,257	45	3,333	12,674
筑西	318,393	316,853	181	1,359	7,496
<b>小計</b>	<b>1,793,399</b>	<b>1,785,090</b>	<b>237</b>	<b>8,072</b>	<b>34,568</b>
税					
地方消費税	24	24	-	-	-
務					
県たばこ税	86	86	-	-	-
課					
核燃料等取扱税	18	18	-	-	-
<b>合計</b>	<b>1,793,527</b>	<b>1,785,218</b>	<b>237</b>	<b>8,072</b>	<b>34,568</b>

- (注) 1 本表は、個人県民税(均等割及び所得割)を除く。  
 2 件数は、延べ件数、収入件数は完結件数を示す。  
 3 過誤納件数を含む。

(単位：件)

滞納繰越分			合 計			
収 入	不納欠損	収入未済	調 定	収 入	不納欠損	収入未済
572	246	724	91,965	90,096	265	1,604
-	-	-	8,259	8,259	-	-
-	-	-	440	440	-	-
572	246	724	78,076	76,207	265	1,604
-	-	-	5,190	5,190	-	-
509	194	806	75,990	74,396	205	1,389
337	124	595	36,218	35,135	124	959
172	70	211	39,772	39,261	81	430
-	-	-	24	24	-	-
-	-	-	12	12	-	-
-	-	-	12	12	-	-
375	141	401	37,994	36,948	141	905
-	-	-	1,717	1,717	-	-
8	2	-	1,429	1,423	2	4
-	-	-	102,348	102,348	-	-
46	-	75	2,959	2,882	-	77
6,418	7,547	16,480	1,512,828	1,482,497	7,753	22,578
-	3	5	84	74	4	6
-	-	-	-	-	-	-
-	-	-	18	18	-	-
-	-	-	723	723	-	-
1	6	9	16	1	6	9
<b>7,929</b>	<b>8,139</b>	<b>18,500</b>	<b>1,828,095</b>	<b>1,793,147</b>	<b>8,376</b>	<b>26,572</b>

(単位：件)

滞納繰越分			合 計			
収 入	不納欠損	収入未済	調 定	収 入	不納欠損	収入未済
1,488	1,285	3,246	413,700	407,764	1,293	4,643
1,415	1,093	2,856	306,005	300,823	1,096	4,086
602	714	1,699	167,064	163,898	714	2,452
2,849	3,185	6,640	615,309	602,106	3,230	9,973
1,575	1,862	4,059	325,889	318,428	2,043	5,418
<b>7,929</b>	<b>8,139</b>	<b>18,500</b>	<b>1,827,967</b>	<b>1,793,019</b>	<b>8,376</b>	<b>26,572</b>
-	-	-	24	24	-	-
-	-	-	86	86	-	-
-	-	-	18	18	-	-
<b>7,929</b>	<b>8,139</b>	<b>18,500</b>	<b>1,828,095</b>	<b>1,793,147</b>	<b>8,376</b>	<b>26,572</b>

(9) 収入形態別徴収状況(税目別)

税目	調定額	納付書による払込み			
		納期限内		納期限後	
		金額	割合	金額	割合
<b>現年課税分</b>	<b>264,464,867</b>	<b>231,834,270</b>	<b>87.9</b>	<b>31,988,651</b>	<b>12.1</b>
県民税	16,781,469	16,418,625	98.0	330,093	2.0
配当割	2,114,885	2,099,295	99.3	15,590	0.7
株式等譲渡所得割	1,240,963	1,197,143	96.5	43,820	3.5
法人	12,782,658	12,479,747	97.9	270,159	2.1
利子割	642,963	642,440	99.9	524	0.1
事業税	79,312,657	78,111,413	98.6	1,069,013	1.3
個人	3,019,433	2,663,266	89.3	315,955	10.6
法人	76,293,224	75,448,147	99.0	753,058	1.0
地方消費税	67,833,793	67,833,793	100.0	-	-
譲渡割	51,491,719	51,491,719	100.0	-	-
貨物割	16,342,074	16,342,074	100.0	-	-
不動産取得税	7,107,584	6,361,241	91.0	626,102	9.0
県たばこ税	3,663,756	3,663,756	100.0	-	-
ゴルフ場利用税	2,773,669	2,643,675	95.4	127,011	4.6
自動車取得税	3,694,935	3,694,935	100.0	-	-
軽油引取税	31,868,896	15,371,655	48.3	16,447,948	51.7
自動車税	50,165,016	36,481,614	73.1	13,379,096	26.8
鉱区税	3,912	3,677	97.5	93	2.5
固定資産税	-	-	-	-	-
核燃料等取扱税	1,214,895	1,214,895	100.0	-	-
狩猟税	44,286	34,991	79.0	9,295	21.0
旧法 軽油引取税	-	-	-	-	-
<b>滞納繰越分</b>	<b>1,804,589</b>	<b>-</b>	<b>-</b>	<b>425,874</b>	<b>84.6</b>
<b>合計</b>	<b>266,269,456</b>	<b>231,834,270</b>	<b>87.7</b>	<b>32,414,525</b>	<b>12.3</b>

(10) 収入形態別徴収状況(県税事務所別)

県税事務所	調定額	納付書による払込み			
		納期限内		納期限後	
		金額	割合	金額	割合
水戸	67,888,047	52,911,671	78.4	14,566,241	21.6
常陸太田	29,465,124	24,738,768	84.9	4,377,801	15.0
行方	16,112,641	14,094,573	88.2	1,867,472	11.7
土浦	51,896,295	45,852,143	89.5	5,335,281	10.4
筑西	28,195,351	21,525,118	77.3	6,267,730	22.5
<b>小計</b>	<b>193,557,458</b>	<b>159,122,272</b>	<b>83.0</b>	<b>32,414,525</b>	<b>16.9</b>
税務課 地方消費税	67,833,793	67,833,793	100.0	-	-
県たばこ税	3,663,310	3,663,310	100.0	-	-
核燃料等取扱税	1,214,895	1,214,895	100.0	-	-
<b>合計</b>	<b>266,269,456</b>	<b>231,834,270</b>	<b>87.7</b>	<b>32,414,525</b>	<b>12.3</b>

- (注) 1 本表は、個人県民税(均等割及び所得割)を除く。  
 2 その他の収入は、公売による徴収、交付要求及び嘱託徴収による収入である。  
 3 表示単位未満四捨五入の関係で、積上げと計とが一致しない箇所がある。

(単位：千円，%)

小 計		出張徴収		その他の収入		収入額合計
金額	割合	金額	割合	金額	割合	金額
<b>263,822,921</b>	<b>100.0</b>	<b>704</b>	<b>0.0</b>	<b>68,134</b>	<b>0.0</b>	<b>263,891,758</b>
16,748,718	100.0	22	0.0	2,724	0.0	16,751,463
2,114,885	100.0	-	-	-	-	2,114,885
1,240,963	100.0	-	-	-	-	1,240,963
12,749,906	100.0	22	0.0	2,724	0.0	12,752,652
642,964	100.0	-	-	-	-	642,963
79,180,426	100.0	98	0.0	8,175	0.0	79,188,700
2,979,221	99.9	98	0.0	3,855	0.1	2,983,174
76,201,205	100.0	-	-	4,320	0.0	76,205,526
67,833,793	100.0	-	-	-	-	67,833,793
51,491,719	100.0	-	-	-	-	51,491,719
16,342,074	100.0	-	-	-	-	16,342,074
6,987,343	100.0	33	0.0	2,832	0.0	6,990,209
3,663,756	100.0	-	-	-	-	3,663,756
2,770,686	100.0	-	-	51	0.0	2,770,737
3,694,935	100.0	-	-	-	-	3,694,935
31,819,603	100.0	-	-	-	-	31,819,603
49,860,710	99.9	550	0.0	54,351	0.1	49,915,611
3,770	100.0	-	-	-	-	3,770
-	-	-	-	-	-	-
1,214,895	100.0	-	-	-	-	1,214,895
44,286	100.0	-	-	-	-	44,286
-	-	-	-	-	-	-
<b>425,874</b>	<b>84.6</b>	<b>1,296</b>	<b>0.3</b>	<b>76,138</b>	<b>15.1</b>	<b>503,309</b>
<b>264,248,795</b>	<b>99.9</b>	<b>2,000</b>	<b>0.0</b>	<b>144,272</b>	<b>0.1</b>	<b>264,395,067</b>

(単位：千円，%)

小 計		出張徴収		その他の収入		収入額合計
金額	割合	金額	割合	金額	割合	金額
67,477,912	100.0	45	0.0	17,079	0.0	67,495,036
29,116,569	99.9	295	0.0	23,409	0.1	29,140,272
15,962,045	99.9	936	0.0	12,478	0.1	15,975,460
51,187,423	99.9	724	0.0	50,496	0.1	51,238,644
27,792,849	99.9	-	-	40,810	0.1	27,833,659
<b>191,536,797</b>	<b>99.9</b>	<b>2,000</b>	<b>0.0</b>	<b>144,272</b>	<b>0.1</b>	<b>191,683,069</b>
67,833,793	100.0	-	-	-	-	67,833,793
3,663,310	100.0	-	-	-	-	3,663,310
1,214,895	100.0	-	-	-	-	1,214,895
<b>264,248,795</b>	<b>99.9</b>	<b>2,000</b>	<b>0.0</b>	<b>144,272</b>	<b>0.1</b>	<b>264,395,067</b>

## 2 県税事務所別納税義務者数

(単位:人)

税目		管轄県税事務所		水戸	常陸太田	行方	土浦	筑西	合計	
県民税	個人(均等割及び所得割)			228,500	308,735	132,719	496,645	260,617	1,427,216	
	法人			11,228	8,881	5,478	19,022	4,940	49,549	
	利子割	営業所数			464	46	32	231	66	839
		特徴者数			109	9	26	91	97	332
	計				240,192	317,662	138,229	515,898	265,623	1,477,604
事業税	個人	第1種			2,681	3,317	1,498	5,019	3,234	15,749
		第2種			7	9	14	1	0	31
		第3種			650	565	234	1,159	539	3,147
		小計			3,338	3,891	1,746	6,179	3,773	18,927
	法人			4,804	3,460	2,595	7,742	4,940	23,541	
	計			8,142	7,351	4,341	13,921	8,713	42,468	
不動産取得税	家屋	原始			580	707	481	1,551	943	4,262
		承継			1,300	1,075	1,130	3,281	1,345	8,131
		小計			1,880	1,782	1,611	4,832	2,288	12,393
	土地			4,461	4,042	3,044	8,978	4,156	24,681	
	計			6,341	5,824	4,655	13,810	6,444	37,074	
県たばこ税(手持ち品課税)				285	318	172	564	297	1,636	
ゴルフ場利用税				24	26	14	39	15	118	
自動車取得税				49,982	0	0	52,366	0	102,348	
軽油引取税(旧法含む)				187	19	9	13	27	255	
自動車税				307,002	269,062	143,124	484,709	278,612	1,482,509	
鉱区税				5	51	0	4	2	62	
固定資産税				0	0	0	0	0	0	
狩猟税	2,700円			10	21	10	5	2	48	
	4,100円			35	75	17	31	26	184	
	5,500円			84	85	20	69	36	294	
	8,200円			125	224	108	125	160	742	
	11,000円			57	25	8	73	18	181	
	16,500円			1,116	218	84	421	204	2,043	
	計			1,427	648	247	724	446	3,492	
合計				613,587	600,961	290,791	1,082,048	560,179	3,147,566	

(注) 1 納税義務者の住所又は事務所もしくは事業所の所在地を管轄する県税事務所別に記載。

2 利子割, ゴルフ場利用税, 軽油引取税については, 平成29年2月末現在における施設数, 場所数, 及び営業所数

### 3 県税不納欠損額

#### (1) 税目別

(単位:件,円)

税目	時効によるもの				滞納処分停止後 3年経過によるもの		納税義務を直ちに 消滅させたもの		合計	
	滞納処分停止中		その他							
	件数	税額	件数	税額	件数	税額	件数	税額	件数	税額
個人県民税	11,468	146,780,312	7,883	90,295,303	17,475	284,082,470	8,970	167,166,945	45,796	688,325,030
均等割及び所得割	11,468	146,780,312	7,883	90,295,303	17,475	284,082,470	8,970	167,166,945	45,796	688,325,030
配当割	-	-	-	-	-	-	-	-	-	-
株式等譲渡所得割	-	-	-	-	-	-	-	-	-	-
法人県民税	26	733,504	-	-	72	1,912,695	167	4,933,147	265	7,579,346
個人事業税	9	1,222,200	-	-	98	10,610,751	17	2,076,698	124	13,909,649
法人事業税	6	819,500	-	-	22	1,863,200	53	9,166,913	81	11,849,613
不動産取得税	8	546,100	-	-	100	14,956,516	33	11,450,068	141	26,952,684
ゴルフ場利用税	-	-	-	-	-	-	2	457,174	2	457,174
自動車税	1,669	63,933,087	-	-	4,751	174,210,783	1,333	48,187,757	7,753	286,331,627
鉱区税	-	-	-	-	3	173,900	1	92,400	4	266,300
旧法 軽油引取税	-	-	-	-	6	1,433,405	-	-	6	1,433,405
<b>合計</b>	<b>13,186</b>	<b>214,034,703</b>	<b>7,883</b>	<b>90,295,303</b>	<b>22,527</b>	<b>489,243,720</b>	<b>10,576</b>	<b>243,531,102</b>	<b>54,172</b>	<b>1,037,104,828</b>

(注) 件数は、延べ件数である。

#### (2) 県税事務所別

(単位:件,円)

県税事務所	時効によるもの				滞納処分停止後 3年経過によるもの		納税義務を直ちに 消滅させたもの		合計	
	滞納処分停止中		その他							
	件数	税額	件数	税額	件数	税額	件数	税額	件数	税額
水戸	3,076	37,299,392	1,485	17,826,461	6,055	111,232,378	686	13,804,775	11,302	180,163,006
常陸太田	2,369	37,873,913	1,488	12,975,855	4,663	90,842,175	1,044	16,325,888	9,564	158,017,831
行方	1,728	23,376,360	131	1,103,995	2,227	42,596,154	2,843	33,078,522	6,929	100,155,031
土浦	3,838	73,099,457	3,749	44,211,283	5,600	168,489,585	3,924	125,565,348	17,111	411,365,673
筑西	2,175	42,385,581	1,030	14,177,709	3,982	76,083,428	2,079	54,756,569	9,266	187,403,287
税務課	-	-	-	-	-	-	-	-	-	-
<b>合計</b>	<b>13,186</b>	<b>214,034,703</b>	<b>7,883</b>	<b>90,295,303</b>	<b>22,527</b>	<b>489,243,720</b>	<b>10,576</b>	<b>243,531,102</b>	<b>54,172</b>	<b>1,037,104,828</b>

(注) 件数は、延べ件数である。

## 4 税外収入の調定及び収入

### (1) 税外収入決算額総括表(科目別)(平成29年5月31日現在)

科 目				予 算 現 額	調 定 済 額	収 入 済 額
款	項	目	節			
2			地方消費税清算金	91,403,326,000	91,403,326,248	91,403,326,248
	1		地方消費税清算金	91,403,326,000	91,403,326,248	91,403,326,248
		1	地方消費税清算金	91,403,326,000	91,403,326,248	91,403,326,248
			11 地方消費税清算金	91,403,326,000	91,403,326,248	91,403,326,248
7			分担金及び負担金	116,922,000	116,916,410	116,916,410
	2		負担金	116,922,000	116,916,410	116,916,410
		1	総務費負担金	116,922,000	116,916,410	116,916,410
			11 派遣職員費	116,922,000	116,916,410	116,916,410
8			使用料及び手数料	16,206,000	17,598,800	17,598,800
	2		手数料	16,206,000	17,598,800	17,598,800
		1	総務手数料	16,206,000	17,598,800	17,598,800
			11 納税証明等	16,206,000	17,598,800	17,598,800
9			国庫支出金	5,184,000	5,184,000	5,184,000
	2		国庫補助金	5,184,000	5,184,000	5,184,000
		1	総務費国庫補助金	5,184,000	5,184,000	5,184,000
			141 社会保障・税番号制度システム整備費	5,184,000	5,184,000	5,184,000
11			寄附金	13,829,000	15,503,884	15,503,884
	1		寄附金	13,829,000	15,503,884	15,503,884
		1	総務費寄附金	13,829,000	15,503,884	15,503,884
			11 大好きいばらき応援寄附金	1,199,000	3,054,884	3,054,884
			61 OSS共同利用化システム開発費	12,630,000	12,449,000	12,449,000
14			諸収入	924,495,000	1,052,102,750	932,239,132
	1		延滞金、加算金及び過料	675,888,000	803,230,736	683,367,118
		1	延滞金	620,936,000	611,286,647	611,286,647
		2	加算金	54,952,000	191,944,089	72,080,471
			現年度	54,952,000	87,806,760	60,443,926
			過年度	0	104,137,329	11,636,545
		11	過少申告加算金	4,186,000	3,639,427	2,919,159
			現年度	4,186,000	2,593,531	2,138,302
			過年度	0	1,045,896	780,857
		21	不申告加算金	1,238,000	8,108,878	4,570,945
			現年度	1,238,000	4,369,125	4,128,256
			過年度	0	3,739,753	442,689
		31	重加算金	49,528,000	180,195,784	64,590,367
			現年度	49,528,000	80,844,104	54,177,368
			過年度	0	99,351,680	10,412,999
	7		利子割精算金収入	3,456,000	3,446,154	3,446,154
		1	利子割精算金収入	3,456,000	3,446,154	3,446,154
			11 利子割精算金	3,456,000	3,446,154	3,446,154
	8		雑入	245,151,000	245,425,860	245,425,860
		5	雑入	244,419,000	244,562,380	244,562,380
			27 雑入	244,419,000	244,562,380	244,562,380
		6	滞納処分費	732,000	863,480	863,480
			11 滞納処分費	732,000	863,480	863,480
			合 計	<b>92,479,962,000</b>	<b>92,610,632,092</b>	<b>92,490,768,474</b>

(注) 調定済額には過誤納金を含まない。

(単位:円, %)

過 誤 納 金	不 納 欠 損 額	収 入 未 済 額	予算に対する 収入の増減額	徴収率
0	0	0	248	100.00
0	0	0	248	100.00
0	0	0	248	100.00
0	0	0	248	100.00
0	0	0	△ 5,590	100.00
0	0	0	△ 5,590	100.00
0	0	0	△ 5,590	100.00
0	0	0	△ 5,590	100.00
0	0	0	1,392,800	100.00
0	0	0	1,392,800	100.00
0	0	0	1,392,800	100.00
0	0	0	1,392,800	100.00
0	0	0	0	100.00
0	0	0	0	100.00
0	0	0	0	100.00
0	0	0	0	100.00
0	0	0	1,674,884	100.00
0	0	0	1,674,884	100.00
0	0	0	1,674,884	100.00
0	0	0	1,855,884	100.00
0	0	0	△ 181,000	100.00
1,000	6,080,292	113,784,326	7,744,132	88.61
1,000	6,080,292	113,784,326	7,479,118	85.08
0	0	0	△ 9,649,353	100.00
1,000	6,080,292	113,784,326	17,128,471	37.55
1,000	1,326,617	26,037,217	-	68.84
0	4,753,675	87,747,109	-	11.17
0	5,360	714,908	△ 1,266,841	80.21
0	0	455,229	-	82.45
0	5,360	259,679	-	74.66
1,000	598,327	2,940,606	3,332,945	56.37
1,000	0	241,869	-	94.49
0	598,327	2,698,737	-	11.84
0	5,476,605	110,128,812	15,062,367	35.84
0	1,326,617	25,340,119	-	67.01
0	4,149,988	84,788,693	-	10.48
0	0	0	△ 9,846	100.00
0	0	0	△ 9,846	100.00
0	0	0	△ 9,846	100.00
0	0	0	274,860	100.00
0	0	0	143,380	100.00
0	0	0	143,380	100.00
0	0	0	131,480	100.00
0	0	0	131,480	100.00
<b>1,000</b>	<b>6,080,292</b>	<b>113,784,326</b>	<b>10,806,474</b>	<b>99.87</b>



(2) 税外収入決算額内訳(科目別・県税事務所別)

2款 地方消費税清算金

1項 地方消費税清算金

1目 地方消費税清算金

11節 地方消費税清算金

(単位:円, %)

県税事務所	調定済額	収入済額	過誤納金	不納欠損額	収入未済額	徴収率
水戸	0	0	0	0	0	-
常陸太田	0	0	0	0	0	-
行方	0	0	0	0	0	-
土浦	0	0	0	0	0	-
筑西	0	0	0	0	0	-
税務課	91,403,326,248	91,403,326,248	0	0	0	100.00
合計	91,403,326,248	91,403,326,248	0	0	0	100.00

7款 分担金及び負担金

2項 負担金

1目 総務費負担金

11節 派遣職員費

(単位:円, %)

県税事務所	調定済額	収入済額	過誤納金	不納欠損額	収入未済額	徴収率
水戸	0	0	0	0	0	-
常陸太田	0	0	0	0	0	-
行方	0	0	0	0	0	-
土浦	0	0	0	0	0	-
筑西	0	0	0	0	0	-
税務課	116,916,410	116,916,410	0	0	0	100.00
合計	116,916,410	116,916,410	0	0	0	100.00

8款 使用料及び手数料

2項 手数料

1目 総務手数料

11節 納税証明等

(単位:円, %)

県税事務所	調定済額	収入済額	過誤納金	不納欠損額	収入未済額	徴収率
水戸	4,261,200	4,261,200	0	0	0	100.00
常陸太田	2,836,000	2,836,000	0	0	0	100.00
行方	1,857,600	1,857,600	0	0	0	100.00
土浦	5,255,600	5,255,600	0	0	0	100.00
筑西	3,388,400	3,388,400	0	0	0	100.00
税務課	0	0	0	0	0	-
合計	17,598,800	17,598,800	0	0	0	100.00

9款 国庫支出金

2項 国庫補助金

1目 総務費国庫補助金

141節 社会保障・税番号制度システム整備費

(単位:円, %)

県税事務所	調定済額	収入済額	過誤納金	不納欠損額	収入未済額	徴収率
水戸	0	0	0	0	0	-
常陸太田	0	0	0	0	0	-
行方	0	0	0	0	0	-
土浦	0	0	0	0	0	-
筑西	0	0	0	0	0	-
税務課	5,184,000	5,184,000	0	0	0	100.00
合計	5,184,000	5,184,000	0	0	0	100.00

11款 寄附金

1項 寄附金

1目 総務費寄附金

11節 大好きいばらき応援寄附金

(単位:円, %)

県税事務所	調定済額	収入済額	過誤納金	不納欠損額	収入未済額	徴収率
水戸	0	0	0	0	0	-
常陸太田	0	0	0	0	0	-
行方	0	0	0	0	0	-
土浦	0	0	0	0	0	-
筑西	0	0	0	0	0	-
税務課	3,054,884	3,054,884	0	0	0	100.00
合計	3,054,884	3,054,884	0	0	0	100.00

11款 寄附金

1項 寄附金

1目 総務費寄附金

61節 OSS共同利用化システム開発費

(単位:円, %)

県税事務所	調定済額	収入済額	過誤納金	不納欠損額	収入未済額	徴収率
水戸	0	0	0	0	0	-
常陸太田	0	0	0	0	0	-
行方	0	0	0	0	0	-
土浦	0	0	0	0	0	-
筑西	0	0	0	0	0	-
税務課	12,449,000	12,449,000	0	0	0	100.00
合計	12,449,000	12,449,000	0	0	0	100.00



14款 諸収入

(単位:円, %)

県税事務所	調定済額	収入済額	過誤納金	不納欠損額	収入未済額	徴収率
水戸	199,887,234	173,643,886	0	451,287	25,792,061	86.87
常陸太田	152,667,597	143,615,535	0	0	9,052,062	94.07
行方	91,479,450	89,201,937	0	652,450	1,625,063	97.51
土浦	382,424,974	335,656,230	0	4,513,347	42,255,397	87.77
筑西	218,595,027	183,073,076	1,000	463,208	35,059,743	83.75
税務課	7,048,468	7,048,468	0	0	0	100.00
合計	1,052,102,750	932,239,132	1,000	6,080,292	113,784,326	88.61

(注)調定済額には過誤納金を含まない。

14款 諸収入

1項 延滞金, 加算金及び過料

(単位:円, %)

県税事務所	調定済額	収入済額	過誤納金	不納欠損額	収入未済額	徴収率
水戸	171,884,162	145,640,814	0	451,287	25,792,061	84.73
常陸太田	121,177,543	112,125,481	0	0	9,052,062	92.53
行方	91,412,976	89,135,463	0	652,450	1,625,063	97.51
土浦	266,661,863	219,893,119	0	4,513,347	42,255,397	82.46
筑西	152,094,192	116,572,241	1,000	463,208	35,059,743	76.64
税務課	0	0	0	0	0	-
合計	803,230,736	683,367,118	1,000	6,080,292	113,784,326	85.08

(注)調定済額には過誤納金を含まない。

14款 諸収入

1項 延滞金, 加算金及び過料

1目 延滞金

(単位:円, %)

県税事務所	調定済額	収入済額	過誤納金	不納欠損額	収入未済額	徴収率
水戸	118,128,800	118,128,800	0	0	0	100.00
常陸太田	107,072,752	107,072,752	0	0	0	100.00
行方	76,072,028	76,072,028	0	0	0	100.00
土浦	206,871,366	206,871,366	0	0	0	100.00
筑西	103,141,701	103,141,701	0	0	0	100.00
税務課	0	0	0	0	0	-
合計	611,286,647	611,286,647	0	0	0	100.00

14款 諸収入

1項 延滞金, 加算金及び過料

2目 加算金

(単位:円, %)

県税事務所		調定済額	収入済額	過誤納金	不納欠損額	収入未済額	徴収率
水戸	現	38,181,628	26,319,017	0	0	11,862,611	68.93
	繰	15,573,734	1,192,997	0	451,287	13,929,450	7.66
	計	<b>53,755,362</b>	<b>27,512,014</b>	<b>0</b>	<b>451,287</b>	<b>25,792,061</b>	<b>51.18</b>
常陸太田	現	12,928,379	4,036,597	0	0	8,891,782	31.22
	繰	1,176,412	1,016,132	0	0	160,280	86.38
	計	<b>14,104,791</b>	<b>5,052,729</b>	<b>0</b>	<b>0</b>	<b>9,052,062</b>	<b>35.82</b>
行方	現	13,277,244	11,800,817	0	0	1,476,427	88.88
	繰	2,063,704	1,262,618	0	652,450	148,636	61.18
	計	<b>15,340,948</b>	<b>13,063,435</b>	<b>0</b>	<b>652,450</b>	<b>1,625,063</b>	<b>85.15</b>
土浦	現	13,251,446	9,202,505	0	1,326,617	2,722,324	69.45
	繰	46,539,051	3,819,248	0	3,186,730	39,533,073	8.21
	計	<b>59,790,497</b>	<b>13,021,753</b>	<b>0</b>	<b>4,513,347</b>	<b>42,255,397</b>	<b>21.78</b>
筑西	現	10,168,063	9,084,990	1,000	0	1,084,073	89.35
	繰	38,784,428	4,345,550	0	463,208	33,975,670	11.20
	計	<b>48,952,491</b>	<b>13,430,540</b>	<b>1,000</b>	<b>463,208</b>	<b>35,059,743</b>	<b>27.44</b>
税務課	現	0	0	0	0	0	-
	繰	0	0	0	0	0	-
	計	<b>0</b>	<b>0</b>	<b>0</b>	<b>0</b>	<b>0</b>	<b>-</b>
合計	現	87,806,760	60,443,926	1,000	1,326,617	26,037,217	68.84
	繰	104,137,329	11,636,545	0	4,753,675	87,747,109	11.17
	計	<b>191,944,089</b>	<b>72,080,471</b>	<b>1,000</b>	<b>6,080,292</b>	<b>113,784,326</b>	<b>37.55</b>

(注)調定済額には過誤納金を含まない。

14款 諸収入

1項 延滞金, 加算金及び過料

2目 加算金

11節 過少申告加算金

(単位:円, %)

県税事務所		調定済額	収入済額	過誤納金	不納欠損額	収入未済額	徴収率
水戸	現	480,937	480,937	0	0	0	100.00
	繰	14,202	14,202	0	0	0	100.00
	計	<b>495,139</b>	<b>495,139</b>	<b>0</b>	<b>0</b>	<b>0</b>	<b>100.00</b>
常陸太田	現	491,425	167,581	0	0	323,844	34.10
	繰	753,003	753,003	0	0	0	100.00
	計	<b>1,244,428</b>	<b>920,584</b>	<b>0</b>	<b>0</b>	<b>323,844</b>	<b>73.98</b>
行方	現	375,777	375,777	0	0	0	100.00
	繰	0	0	0	0	0	-
	計	<b>375,777</b>	<b>375,777</b>	<b>0</b>	<b>0</b>	<b>0</b>	<b>100.00</b>
土浦	現	1,076,185	944,800	0	0	131,385	87.79
	繰	267,252	13,652	0	0	253,600	5.11
	計	<b>1,343,437</b>	<b>958,452</b>	<b>0</b>	<b>0</b>	<b>384,985</b>	<b>71.34</b>
筑西	現	169,207	169,207	0	0	0	100.00
	繰	11,439	0	0	5,360	6,079	0.00
	計	<b>180,646</b>	<b>169,207</b>	<b>0</b>	<b>5,360</b>	<b>6,079</b>	<b>93.67</b>
税務課	現	0	0	0	0	0	-
	繰	0	0	0	0	0	-
	計	<b>0</b>	<b>0</b>	<b>0</b>	<b>0</b>	<b>0</b>	<b>-</b>
合計	現	2,593,531	2,138,302	0	0	455,229	82.45
	繰	1,045,896	780,857	0	5,360	259,679	74.66
	計	<b>3,639,427</b>	<b>2,919,159</b>	<b>0</b>	<b>5,360</b>	<b>714,908</b>	<b>80.21</b>



14款 諸収入

1項 延滞金, 加算金及び過料

2目 加算金

21節 不申告加算金

(単位:円, %)

県税事務所		調定済額	収入済額	過誤納金	不納欠損額	収入未済額	徴収率
水戸	現	2,996,664	2,980,800	0	0	15,864	99.47
	繰	265,571	119,661	0	51,842	94,068	45.06
	計	<b>3,262,235</b>	<b>3,100,461</b>	<b>0</b>	<b>51,842</b>	<b>109,932</b>	<b>95.04</b>
常陸太田	現	246,977	198,617	0	0	48,360	80.42
	繰	231,622	71,342	0	0	160,280	30.80
	計	<b>478,599</b>	<b>269,959</b>	<b>0</b>	<b>0</b>	<b>208,640</b>	<b>56.41</b>
行方	現	328,217	295,724	0	0	32,493	90.10
	繰	109,982	27,050	0	8,620	74,312	24.59
	計	<b>438,199</b>	<b>322,774</b>	<b>0</b>	<b>8,620</b>	<b>106,805</b>	<b>73.66</b>
土浦	現	605,322	511,230	0	0	94,092	84.46
	繰	1,551,744	211,751	0	533,714	806,279	13.65
	計	<b>2,157,066</b>	<b>722,981</b>	<b>0</b>	<b>533,714</b>	<b>900,371</b>	<b>33.52</b>
筑西	現	191,945	141,885	1,000	0	51,060	73.92
	繰	1,580,834	12,885	0	4,151	1,563,798	0.82
	計	<b>1,772,779</b>	<b>154,770</b>	<b>1,000</b>	<b>4,151</b>	<b>1,614,858</b>	<b>8.73</b>
税務課	現	0	0	0	0	0	-
	繰	0	0	0	0	0	-
	計	<b>0</b>	<b>0</b>	<b>0</b>	<b>0</b>	<b>0</b>	<b>-</b>
合計	現	4,369,125	4,128,256	1,000	0	241,869	94.49
	繰	3,739,753	442,689	0	598,327	2,698,737	11.84
	計	<b>8,108,878</b>	<b>4,570,945</b>	<b>1,000</b>	<b>598,327</b>	<b>2,940,606</b>	<b>56.37</b>

(注)調定済額には過誤納金を含まない。

14款 諸収入

1項 延滞金, 加算金及び過料

2目 加算金

31節 重加算金

(単位:円, %)

県税事務所		調定済額	収入済額	過誤納金	不納欠損額	収入未済額	徴収率
水戸	現	34,704,027	22,857,280	0	0	11,846,747	65.86
	繰	15,293,961	1,059,134	0	399,445	13,835,382	6.93
	計	<b>49,997,988</b>	<b>23,916,414</b>	<b>0</b>	<b>399,445</b>	<b>25,682,129</b>	<b>47.83</b>
常陸太田	現	12,189,977	3,670,399	0	0	8,519,578	30.11
	繰	191,787	191,787	0	0	0	100.00
	計	<b>12,381,764</b>	<b>3,862,186</b>	<b>0</b>	<b>0</b>	<b>8,519,578</b>	<b>31.19</b>
行方	現	12,573,250	11,129,316	0	0	1,443,934	88.52
	繰	1,953,722	1,235,568	0	643,830	74,324	63.24
	計	<b>14,526,972</b>	<b>12,364,884</b>	<b>0</b>	<b>643,830</b>	<b>1,518,258</b>	<b>85.12</b>
土浦	現	11,569,939	7,746,475	0	1,326,617	2,496,847	66.95
	繰	44,720,055	3,593,845	0	2,653,016	38,473,194	8.04
	計	<b>56,289,994</b>	<b>11,340,320</b>	<b>0</b>	<b>3,979,633</b>	<b>40,970,041</b>	<b>20.15</b>
筑西	現	9,806,911	8,773,898	0	0	1,033,013	89.47
	繰	37,192,155	4,332,665	0	453,697	32,405,793	11.65
	計	<b>46,999,066</b>	<b>13,106,563</b>	<b>0</b>	<b>453,697</b>	<b>33,438,806</b>	<b>27.89</b>
税務課	現	0	0	0	0	0	-
	繰	0	0	0	0	0	-
	計	<b>0</b>	<b>0</b>	<b>0</b>	<b>0</b>	<b>0</b>	<b>-</b>
合計	現	80,844,104	54,177,368	0	1,326,617	25,340,119	67.01
	繰	99,351,680	10,412,999	0	4,149,988	84,788,693	10.48
	計	<b>180,195,784</b>	<b>64,590,367</b>	<b>0</b>	<b>5,476,605</b>	<b>110,128,812</b>	<b>35.84</b>

14款 諸収入

7項 利子割精算金収入

1目 利子割精算金収入

11節 利子割精算金

(単位:円, %)

県税事務所	調定済額	収入済額	過誤納金	不納欠損額	収入未済額	徴収率
水戸	0	0	0	0	0	-
常陸太田	0	0	0	0	0	-
行方	0	0	0	0	0	-
土浦	0	0	0	0	0	-
筑西	0	0	0	0	0	-
税務課	3,446,154	3,446,154	0	0	0	100.00
合計	3,446,154	3,446,154	0	0	0	100.00

14款 諸収入

8項 雑入

(単位:円, %)

県税事務所	調定済額	収入済額	過誤納金	不納欠損額	収入未済額	徴収率
水戸	28,003,072	28,003,072	0	0	0	100.00
常陸太田	31,490,054	31,490,054	0	0	0	100.00
行方	66,474	66,474	0	0	0	100.00
土浦	115,763,111	115,763,111	0	0	0	100.00
筑西	66,500,835	66,500,835	0	0	0	100.00
税務課	3,602,314	3,602,314	0	0	0	100.00
合計	245,425,860	245,425,860	0	0	0	100.00

14款 諸収入

8項 雑入

5目 雑入

27節 雑入

(単位:円, %)

県税事務所	調定済額	収入済額	過誤納金	不納欠損額	収入未済額	徴収率
水戸	27,825,372	27,825,372	0	0	0	100.00
常陸太田	31,473,354	31,473,354	0	0	0	100.00
行方	1,974	1,974	0	0	0	100.00
土浦	115,759,011	115,759,011	0	0	0	100.00
筑西	66,470,355	66,470,355	0	0	0	100.00
税務課	3,032,314	3,032,314	0	0	0	100.00
合計	244,562,380	244,562,380	0	0	0	100.00

14款 諸収入

8項 雑入

6目 滞納処分費

11節 滞納処分費

(単位:円, %)

県税事務所	調定済額	収入済額	過誤納金	不納欠損額	収入未済額	徴収率
水戸	177,700	177,700	0	0	0	100.00
常陸太田	16,700	16,700	0	0	0	100.00
行方	64,500	64,500	0	0	0	100.00
土浦	4,100	4,100	0	0	0	100.00
筑西	30,480	30,480	0	0	0	100.00
税務課	570,000	570,000	0	0	0	100.00
合計	863,480	863,480	0	0	0	100.00



## 第3 滞 納 状 況

# 1 滞納処分の停止状況(平成29年5月31日現在)

## (1) 税目別

(単位: 件, 円)

税 目	地方税法第15条の7第1項 第1号該当(無財産)		同 左 第2号該当(生活窮迫)		同 左 第3号該当(所在不明)		合 計	
	件 数	税 額	件 数	税 額	件 数	税 額	件 数	税 額
法人県民税	275	15,125,222	-	-	-	-	275	15,125,222
個人事業税	293	63,607,915	23	2,835,364	20	1,260,378	336	67,703,657
法人事業税	71	32,119,005	-	-	-	-	71	32,119,005
不動産取得税	170	23,946,696	12	650,074	2	268,977	184	24,865,747
ゴルフ場利用税	-	-	-	-	-	-	-	-
軽油引取税	1	4,200	-	-	-	-	1	4,200
自動車税	11,120	422,136,030	718	25,331,517	372	14,687,994	12,210	462,155,541
鉦 区 税	6	287,100	-	-	-	-	6	287,100
軽油引取税(旧法)	3	130,000	-	-	-	-	3	130,000
<b>合 計</b>	<b>11,939</b>	<b>557,356,168</b>	<b>753</b>	<b>28,816,955</b>	<b>394</b>	<b>16,217,349</b>	<b>13,086</b>	<b>602,390,472</b>

## (2) 県税事務所別

(単位: 件, 円)

県 税 事 務 所	地方税法第15条の7第1項 第1号該当(無財産)		同 左 第2号該当(生活窮迫)		同 左 第3号該当(所在不明)		合 計	
	件 数	税 額	件 数	税 額	件 数	税 額	件 数	税 額
水 戸	1,048	76,097,906	137	5,433,717	130	5,028,263	1,315	86,559,886
常 陸 太 田	1,927	90,757,980	158	5,749,777	36	1,413,765	2,121	97,921,522
行 方	1,166	48,234,342	62	2,148,466	56	2,398,596	1,284	52,781,404
土 浦	4,194	178,831,802	281	11,374,514	145	6,408,425	4,620	196,614,741
筑 西	3,604	163,434,138	115	4,110,481	27	968,300	3,746	168,512,919
<b>合 計</b>	<b>11,939</b>	<b>557,356,168</b>	<b>753</b>	<b>28,816,955</b>	<b>394</b>	<b>16,217,349</b>	<b>13,086</b>	<b>602,390,472</b>

## (3) 処分年度別(県税事務所別)

(単位:件,円)

県 税 務 所	処 分 年 度	地方税法第15条の7第1項 第1号該当(無財産)		同 左 第2号該当(生活窮迫)		同 左 第3号該当(所在不明)		合 計	
		件数	税 額	件数	税 額	件数	税 額	件数	税 額
		水 戸	26年度以前	517	26,066,815	57	2,225,794	89	3,365,245
	27年度	306	21,116,647	25	1,198,700	22	939,605	353	23,254,952
	28年度	225	28,914,444	55	2,009,223	19	723,413	299	31,647,080
	計	1,048	76,097,906	137	5,433,717	130	5,028,263	1,315	86,559,886
常 陸 太 田	26年度以前	936	53,527,195	88	2,932,300	23	992,328	1,047	57,451,823
	27年度	558	20,262,840	26	986,061	13	421,437	597	21,670,338
	28年度	433	16,967,945	44	1,831,416	-	-	477	18,799,361
	計	1,927	90,757,980	158	5,749,777	36	1,413,765	2,121	97,921,522
行 方	26年度以前	579	25,330,318	11	399,750	29	1,288,085	619	27,018,153
	27年度	266	10,181,074	28	906,452	13	488,986	307	11,576,512
	28年度	321	12,722,950	23	842,264	14	621,525	358	14,186,739
	計	1,166	48,234,342	62	2,148,466	56	2,398,596	1,284	52,781,404
土 浦	26年度以前	1,849	86,710,859	183	7,969,917	65	2,678,972	2,097	97,359,748
	27年度	1,422	54,742,709	41	1,546,137	52	2,186,201	1,515	58,475,047
	28年度	923	37,378,234	57	1,858,460	28	1,543,252	1,008	40,779,946
	計	4,194	178,831,802	281	11,374,514	145	6,408,425	4,620	196,614,741
筑 西	26年度以前	1,247	47,988,749	68	2,320,169	12	429,800	1,327	50,738,718
	27年度	873	31,413,426	34	1,295,212	8	265,900	915	32,974,538
	28年度	1,484	84,031,963	13	495,100	7	272,600	1,504	84,799,663
	計	3,604	163,434,138	115	4,110,481	27	968,300	3,746	168,512,919
合 計	26年度以前	5,128	239,623,936	407	15,847,930	218	8,754,430	5,753	264,226,296
	27年度	3,425	137,716,696	154	5,932,562	108	4,302,129	3,687	147,951,387
	28年度	3,386	180,015,536	192	7,036,463	68	3,160,790	3,646	190,212,789
	計	11,939	557,356,168	753	28,816,955	394	16,217,349	13,086	602,390,472



## 2 滞納処分の状況(平成29年5月31日現在)

県 税 事務所	課税 年度	差押額 ①				差押収入額 ②							
		本年度		過年度		換価処分執行前				換価処分執行後			
		本年度		過年度		本年度		過年度		本年度		過年度	
		件数	税額	件数	税額	件数	税額	件数	税額	件数	税額	件数	税額
水 戸	25以前	150	5,427,815	291	14,598,013	66	1,646,698	51	3,436,140	-	-	7	285,336
	26	104	4,063,670	128	11,366,910	36	1,076,829	18	1,659,823	-	-	5	87,580
	27	232	20,122,414	88	11,545,877	113	8,006,040	28	1,332,458	-	-	-	-
	28	568	37,158,929	-	-	286	22,955,813	-	-	-	-	-	-
	計	1,054	66,772,828	507	37,510,800	501	33,685,380	97	6,428,421	-	-	12	372,916
常陸太田	25以前	109	3,389,695	190	8,249,814	24	959,018	46	979,339	3	1,403,367	20	2,056,109
	26	80	3,703,114	66	10,223,484	12	790,681	15	5,084,354	2	811,486	5	2,220,379
	27	193	11,206,024	58	5,809,427	42	4,088,385	22	3,490,412	2	4,237,685	1	518,360
	28	543	71,713,739	-	-	169	10,405,130	-	-	3	7,564,037	-	-
	計	925	90,012,572	314	24,282,725	247	16,243,214	83	9,554,105	10	14,016,575	26	4,794,848
行 方	25以前	26	1,527,376	162	7,461,411	3	192,876	33	1,658,579	6	209,184	12	448,012
	26	19	645,244	74	2,678,372	1	82,900	17	934,036	3	132,894	4	292,851
	27	111	5,771,847	114	18,193,662	31	1,696,748	39	15,491,390	16	1,108,451	4	278,118
	28	863	36,938,586	-	-	466	30,346,694	-	-	6	190,290	-	-
	計	1,019	44,883,053	350	28,333,445	501	32,319,218	89	18,084,005	31	1,640,819	20	1,018,981
土 浦	25以前	173	6,084,409	571	33,306,193	42	3,254,451	135	7,697,776	-	-	-	-
	26	197	19,695,316	218	25,880,961	61	5,736,099	62	6,692,874	-	-	-	-
	27	549	25,446,559	218	11,692,643	129	16,280,702	110	9,427,048	-	-	-	-
	28	1,485	148,065,765	-	-	733	131,371,018	-	-	1	24,600	-	-
	計	2,404	199,292,049	1,007	70,879,797	965	156,642,270	307	23,817,698	1	24,600	-	-
筑 西	25以前	420	43,841,454	258	59,744,108	56	138,885	66	9,563,605	37	1,592,569	28	2,759,985
	26	363	8,742,942	74	4,003,081	52	150,022	5	532,371	22	2,008,199	9	789,167
	27	564	15,639,399	94	6,633,993	92	1,834,333	10	801,495	204	5,983,338	25	2,737,178
	28	1,176	48,903,408	-	-	19	594,246	-	-	444	19,215,909	-	-
	計	2,523	117,127,203	426	70,381,182	219	2,717,486	81	10,897,471	707	28,800,015	62	6,286,330
合 計	25以前	878	60,270,749	1,472	123,359,539	191	6,191,928	331	23,335,439	46	3,205,120	67	5,549,442
	26	763	36,850,286	560	54,152,808	162	7,836,531	117	14,903,458	27	2,952,579	23	3,389,977
	27	1,649	78,186,243	572	53,875,602	407	31,906,208	209	30,542,803	222	11,329,474	30	3,533,656
	28	4,635	342,780,427	-	-	1,673	195,672,901	-	-	454	26,994,836	-	-
	計	7,925	518,087,705	2,604	231,387,949	2,433	241,607,568	657	68,781,700	749	44,482,009	120	12,473,075

(注) 個人県民税を含まない。

( 単 位 : 件 , 円 )

差押解除額 ③				不足額 ④				現在差押額 ①-②-③-④					
本年度		過年度		本年度		過年度		本年度		過年度		計	
件数	税額	件数	税額	件数	税額	件数	税額	件数	税額	件数	税額	件数	税額
40	1,118,003	61	2,672,915	28	2,065,286	2	122,412	16	597,828	170	8,081,210	186	8,679,038
31	1,112,462	36	6,419,822	19	1,223,098	-	-	18	651,281	69	3,199,685	87	3,850,966
51	1,497,241	15	877,163	24	1,774,230	1	69,494	44	8,844,903	44	9,266,762	88	18,111,665
136	2,286,981	-	-	51	1,998,303	-	-	95	9,917,832	-	-	95	9,917,832
<b>258</b>	<b>6,014,687</b>	<b>112</b>	<b>9,969,900</b>	<b>122</b>	<b>7,060,917</b>	<b>3</b>	<b>191,906</b>	<b>173</b>	<b>20,011,844</b>	<b>283</b>	<b>20,547,657</b>	<b>456</b>	<b>40,559,501</b>
74	696,467	72	2,459,801	-	-	-	-	8	330,843	52	2,754,565	60	3,085,408
45	1,355,369	8	995,490	-	-	-	-	21	745,578	38	1,923,261	59	2,668,839
121	1,738,854	17	386,273	-	-	-	-	28	1,141,100	18	1,414,382	46	2,555,482
297	2,954,495	-	-	-	-	-	-	74	50,790,077	-	-	74	50,790,077
<b>537</b>	<b>6,745,185</b>	<b>97</b>	<b>3,841,564</b>	-	-	-	-	<b>131</b>	<b>53,007,598</b>	<b>108</b>	<b>6,092,208</b>	<b>239</b>	<b>59,099,806</b>
8	173,316	48	1,904,627	6	814,200	-	-	3	137,800	69	3,450,193	72	3,587,993
9	213,894	33	837,541	-	-	-	-	6	215,556	20	613,944	26	829,500
43	684,432	32	293,385	2	382,593	1	435,108	19	1,899,623	38	1,695,661	57	3,595,284
317	939,074	-	-	3	211,304	-	-	71	5,251,224	-	-	71	5,251,224
<b>377</b>	<b>2,010,716</b>	<b>113</b>	<b>3,035,553</b>	<b>11</b>	<b>1,408,097</b>	<b>1</b>	<b>435,108</b>	<b>99</b>	<b>7,504,203</b>	<b>127</b>	<b>5,759,798</b>	<b>226</b>	<b>13,264,001</b>
116	2,291,452	239	7,360,754	6	261,931	-	-	9	276,575	197	18,247,663	206	18,524,238
96	1,222,078	95	2,833,893	5	291,893	-	-	35	12,445,246	61	16,354,194	96	28,799,440
363	6,266,086	68	601,242	8	452,934	-	-	49	2,446,837	40	1,664,353	89	4,111,190
589	5,528,675	-	-	14	618,147	-	-	148	10,523,325	-	-	148	10,523,325
<b>1,164</b>	<b>15,308,291</b>	<b>402</b>	<b>10,795,889</b>	<b>33</b>	<b>1,624,905</b>	-	-	<b>241</b>	<b>25,691,983</b>	<b>298</b>	<b>36,266,210</b>	<b>539</b>	<b>61,958,193</b>
78	300,500	117	22,731,916	4	358,798	14	154,000	245	41,450,702	33	24,534,602	278	65,985,304
94	887,286	10	532,446	2	177,040	10	428,895	193	5,520,395	40	1,720,202	233	7,240,597
154	1,075,222	13	1,200,761	10	1,269,811	8	239,947	104	5,476,695	38	1,654,612	142	7,131,307
45	361,131	-	-	25	860,055	-	-	643	27,872,067	-	-	643	27,872,067
<b>371</b>	<b>2,624,139</b>	<b>140</b>	<b>24,465,123</b>	<b>41</b>	<b>2,665,704</b>	<b>32</b>	<b>822,842</b>	<b>1,185</b>	<b>80,319,859</b>	<b>111</b>	<b>27,909,416</b>	<b>1,296</b>	<b>108,229,275</b>
316	4,579,738	537	37,130,013	44	3,500,215	16	276,412	281	42,793,748	521	57,068,233	802	99,861,981
275	4,791,089	182	11,619,192	26	1,692,031	10	428,895	273	19,578,056	228	23,811,286	501	43,389,342
732	11,261,835	145	3,358,824	44	3,879,568	10	744,549	244	19,809,158	178	15,695,770	422	35,504,928
1,384	12,070,356	-	-	93	3,687,809	-	-	1,031	104,354,525	-	-	1,031	104,354,525
<b>2,707</b>	<b>32,703,018</b>	<b>864</b>	<b>52,108,029</b>	<b>207</b>	<b>12,759,623</b>	<b>36</b>	<b>1,449,856</b>	<b>1,829</b>	<b>186,535,487</b>	<b>927</b>	<b>96,575,289</b>	<b>2,756</b>	<b>283,110,776</b>

### 3 財産差押の状況

#### (1) 年度別差押財産別内訳

財産の種類	平成 24 年 度		平成 25 年 度	
	件 数	税 額	件 数	税 額
動 産	13 110		4 58	1,666,000
有 価 証 券	- -	-	- -	-
電 話 加 入 権	- -	-	- -	-
債 権	4,428 7,866	415,023,833	4,825 7,348	361,433,370
不 動 産	289 334	71,083,547	274 256	32,066,512
自動車及び建設機械	2,614 4,539	185,276,778	2,056 3,560	148,820,320
そ の 他	172 87	3,189,863	135 231	7,999,598
計	7,516 12,936	686,191,167	7,294 11,453	551,985,800

- (注) 1 本表は、当該年度中に差押した税額、調定件数及び財産の実数を表示している。  
2 件数については、上段が差押財産数、下段が調定件数である。

#### (2) 税目別・課税年度別内訳

税 目	平成 25 年 度 以 前		平成 26 年 度	
	件 数	税 額	件 数	税 額
法 人 県 民 税	42	1,847,570	21	4,291,446
個 人 事 業 税	34	3,774,297	24	2,599,444
法 人 事 業 税	19	26,028,288	14	21,144,189
不 動 産 取 得 税	51	7,645,545	17	1,291,429
ゴ ル フ 場 利 用 税	-	-	-	-
軽 油 引 取 税	28	21,698,245	12	2,972,012
自 動 車 税	627	38,357,328	413	11,090,822
軽油引取税(旧法)	1	510,708	-	-
計	802	99,861,981	501	43,389,342

- (注) 1 本表は、平成29年5月31日現在の差押に係る税額及び件数を表示している。  
2 件数は、延べ件数である。

(単位：件，円)

平成 26 年 度		平成 27 年 度		平成 28 年 度	
件 数	税 額	件 数	税 額	件 数	税 額
11	-	6	-	4	-
84	3,102,396	44	14,828,525	50	2,093,868
-	-	-	-	-	-
-	-	-	-	-	-
-	-	-	-	-	-
-	-	-	-	-	-
4,833	-	3,691	-	3,249	-
7,067	369,498,095	4,963	246,246,530	4,992	255,700,181
225	-	284	-	223	-
174	47,975,283	228	50,679,660	202	147,107,803
2,038	-	1,452	-	1,504	-
2,999	137,044,140	2,070	83,287,660	2,630	111,480,255
119	-	90	-	40	-
135	4,675,293	97	2,991,114	51	1,705,598
7,226	-	5,523	-	5,020	-
10,459	562,295,207	7,402	398,033,489	7,925	518,087,705

(単位：件，円)

平成 27 年 度		平成 28 年 度		計	
件 数	税 額	件 数	税 額	件 数	税 額
5	215,399	159	2,254,087	227	8,608,502
20	1,359,500	48	5,136,977	126	12,870,218
7	8,289,711	38	3,353,920	78	58,816,108
23	10,120,920	92	71,731,988	183	90,789,882
-	-	2	1,673,800	2	1,673,800
-	-	-	-	40	24,670,257
367	15,519,398	692	20,203,753	2,099	85,171,301
-	-	-	-	1	510,708
422	35,504,928	1,031	104,354,525	2,756	283,110,776

#### 4 滞納額の処理状況(平成29年5月31日現在)

##### (1) 税目別 (個人県民税を除く)

税目	滞 納 額		財 産 差 押 額		換 価 猶 予 額		滞 納 処 分 の 停 止 額	
	件 数	税 額	件 数	税 額	件 数	税 額	件 数	税 額
法人県民税	-	-	-	-	-	-	-	-
	880	29,098,278	159	2,254,087	-	-	10	426,300
個人事業税	-	-	-	-	-	-	-	-
	364	36,492,026	48	5,136,977	-	-	8	3,122,700
法人事業税	-	-	-	-	-	-	-	-
	219	84,595,090	38	3,353,920	-	-	1	168,300
不動産取得税	-	-	-	-	-	-	-	-
	504	118,777,260	92	71,731,988	-	-	5	1,005,800
ゴルフ場利用税	-	-	-	-	-	-	-	-
	4	2,932,000	2	1,673,800	-	-	-	-
軽油引取税	-	-	-	-	-	-	-	-
	2	49,293,186	-	-	-	-	-	-
自動車税	10	591,600	-	-	-	-	-	-
	6,098	242,007,033	692	20,203,753	-	-	856	41,442,652
鉦区税	-	-	-	-	-	-	-	-
	1	49,600	-	-	-	-	1	49,600
軽油引取税 (旧法)	-	-	-	-	-	-	-	-
	-	-	-	-	-	-	-	-
計	10	591,600	-	-	-	-	-	-
	8,072	563,244,473	1,031	104,354,525	-	-	881	46,215,352
滞納繰越分	37	3,331,402	-	-	-	-	-	-
	18,500	964,729,840	1,725	178,756,251	-	-	12,205	556,175,120
合計	47	3,923,002	-	-	-	-	-	-
	26,572	1,527,974,313	2,756	283,110,776	-	-	13,086	602,390,472

##### (2) 県税事務所別 (個人県民税を除く)

県 税 事 務 所	滞 納 額 A		A の 内 訳					
			財 産 差 押 額		換 価 猶 予 額		滞 納 処 分 の 停 止 額	
	件 数	税 額	件 数	税 額	件 数	税 額	件 数	税 額
水 戸	-	-	-	-	-	-	-	-
	4,643	340,611,084	456	40,559,501	-	-	1,315	86,559,886
常 陸 太 田	47	3,923,002	-	-	-	-	-	-
	4,086	282,996,635	239	59,099,806	-	-	2,121	97,921,522
行 方	-	-	-	-	-	-	-	-
	2,452	108,580,439	226	13,264,001	-	-	1,284	52,781,404
土 浦	-	-	-	-	-	-	-	-
	9,973	510,283,464	539	61,958,193	-	-	4,620	196,614,741
筑 西	-	-	-	-	-	-	-	-
	5,418	285,502,691	1,296	108,229,275	-	-	3,746	168,512,919
合計	47	3,923,002	-	-	-	-	-	-
	26,572	1,527,974,313	2,756	283,110,776	-	-	13,086	602,390,472

(注) 滞納額及び交付要求額の欄の上段の数字は、参加差押分を内書きで示している。

(単位: 件, 円)

徴収猶予額		徴収嘱託額		交付要求額		分納誓約額		その他の収入未済額	
件数	税額	件数	税額	件数	税額	件数	税額	件数	税額
-	-	-	-	-	-	-	-	-	-
-	-	-	-	24	846,555	14	2,654,800	673	22,916,536
1	73,400	-	-	2	120,800	12	3,330,000	293	24,708,149
-	-	-	-	-	-	-	-	-	-
-	-	-	-	10	2,960,547	15	11,292,453	155	66,819,870
4	221,500	-	-	3	29,100	4	172,300	396	45,616,572
-	-	-	-	-	-	-	-	-	-
-	-	-	-	-	-	-	-	2	1,258,200
-	-	-	-	-	-	-	-	-	-
-	-	-	-	-	-	-	-	2	49,293,186
-	-	-	-	10	591,600	-	-	-	-
-	-	-	-	75	2,766,773	42	1,692,100	4,433	175,901,755
-	-	-	-	-	-	-	-	-	-
-	-	-	-	-	-	-	-	-	-
-	-	-	-	10	591,600	-	-	-	-
5	294,900	-	-	114	6,723,775	87	19,141,653	5,954	386,514,268
-	-	-	-	37	3,331,402	-	-	-	-
-	-	-	-	377	20,576,047	262	5,425,498	3,931	203,796,924
-	-	-	-	47	3,923,002	-	-	-	-
5	294,900	-	-	491	27,299,822	349	24,567,151	9,885	590,311,192

(単位: 件, 円)

A の 内 訳									
徴収猶予額		徴収嘱託額		交付要求額		分納誓約額		その他の収入未済額	
件数	税額	件数	税額	件数	税額	件数	税額	件数	税額
-	-	-	-	-	-	-	-	-	-
1	73,400	-	-	118	4,594,669	81	18,349,248	2,672	190,474,380
-	-	-	-	47	3,923,002	-	-	-	-
2	88,200	-	-	65	4,468,890	65	2,452,535	1,594	118,965,682
-	-	-	-	-	-	-	-	-	-
-	-	-	-	29	893,809	6	574,200	907	41,067,025
-	-	-	-	-	-	-	-	-	-
2	133,300	-	-	83	11,279,925	17	493,200	4,712	239,804,105
-	-	-	-	-	-	-	-	-	-
-	-	-	-	196	6,062,529	180	2,697,968	-	-
-	-	-	-	47	3,923,002	-	-	-	-
5	294,900	-	-	491	27,299,822	349	24,567,151	9,885	590,311,192

## 5 県税事務所別(年度別・税目別)収入未済額の状況(平成29年5月31日現在)

税 目		区 分	水 戸					24 年 度
			24 年 度	25 年 度	26 年 度	27 年 度	28 年 度	
個人県民税 (均等割及び所得割)	未済額		1,625,115	1,495,199	1,311,465	1,104,264	865,546	1,345,782
	構成割合		73.30	72.85	75.15	74.61	71.76	67.40
法人県民税	未済額		17,830	15,143	11,987	13,784	12,333	9,683
	構成割合		0.80	0.74	0.69	0.93	1.02	0.48
個人事業税	未済額		41,893	56,555	63,572	53,783	50,544	35,120
	構成割合		1.89	2.76	3.64	3.63	4.19	1.76
法人事業税	未済額		46,829	40,213	34,579	37,557	49,588	10,588
	構成割合		2.11	1.96	1.98	2.54	4.11	0.53
不動産取得税	未済額		71,485	47,420	22,091	26,337	33,041	208,377
	構成割合		3.22	2.31	1.27	1.78	2.74	10.44
県たばこ税	未済額		-	-	-	-	-	-
	構成割合		-	-	-	-	-	-
ゴルフ場利用税	未済額		-	2,298	-	-	-	31,282
	構成割合		-	0.11	-	-	-	1.57
自動車取得税	未済額		11	-	-	-	-	-
	構成割合		0.00	-	-	-	-	-
軽油引取税	未済額		31,138	87,239	57,869	54,938	49,293	-
	構成割合		1.40	4.25	3.32	3.71	4.09	-
自動車税	未済額		382,883	308,326	243,559	189,403	145,812	353,780
	構成割合		17.27	15.02	13.96	12.80	12.09	17.72
鉦 区 税	未済額		-	-	-	-	-	1,870
	構成割合		-	-	-	-	-	0.09
旧法 軽油引取税	未済額		-	-	-	-	-	141
	構成割合		-	-	-	-	-	0.01
計	未済額		2,217,184	2,052,393	1,745,121	1,480,065	1,206,157	1,996,623
	構成割合		100.00	100.00	100.00	100.00	100.00	100.00
収入未済額(対前年度比較)			85.86	92.57	85.03	84.81	81.49	84.31
調定額伸長率(対前年度比較)			103.65	108.87	101.76	102.41	101.19	107.58

- (注) 1 本表は過誤納金を含む。  
 2 県たばこ税(税務課分)及び核燃料等取扱税は含まない。  
 3 表示単位未満四捨五入の関係で、積上げと計とが一致しない箇所がある。

(単位：千円，%)

常 陸 太 田				行 方				
25 年 度	26 年 度	27 年 度	28 年 度	24 年 度	25 年 度	26 年 度	27 年 度	28 年 度
1,239,681	1,063,443	849,357	683,934	953,669	895,080	754,097	533,654	415,800
68.27	68.31	76.45	70.73	74.80	79.91	81.96	76.28	79.29
8,180	7,219	6,648	12,006	8,700	4,974	3,929	3,386	3,371
0.45	0.46	0.60	1.24	0.68	0.44	0.43	0.48	0.64
29,472	30,451	32,384	29,252	16,576	14,046	10,767	12,480	10,272
1.62	1.96	2.91	3.03	1.30	1.25	1.17	1.78	1.96
10,456	2,689	5,834	32,242	17,049	10,129	9,332	23,523	13,214
0.58	0.17	0.53	3.33	1.34	0.90	1.01	3.36	2.52
88,008	59,997	31,684	63,219	20,459	13,620	5,562	10,380	4,725
4.85	3.85	2.85	6.54	1.60	1.22	0.60	1.48	0.90
-	-	-	-	-	-	-	-	-
-	-	-	-	-	-	-	-	-
17,389	12,510	457	2,932	257	-	6,292	17,203	-
0.96	0.80	0.04	0.30	0.02	-	0.68	2.46	-
-	-	-	-	-	-	-	-	-
-	-	-	-	-	-	-	-	-
116,391	134,834	252	235	-	-	-	603	-
6.41	8.66	0.02	0.02	-	-	-	0.09	-
304,129	244,655	184,029	142,824	257,709	182,315	130,119	98,375	76,998
16.75	15.72	16.56	14.77	20.21	16.28	14.14	14.06	14.68
1,954	1,011	411	287	-	-	-	-	-
0.11	0.06	0.04	0.03	-	-	-	-	-
76	-	-	-	537	-	-	-	-
0.00	-	-	-	0.04	-	-	-	-
<b>1,815,736</b>	<b>1,556,809</b>	<b>1,111,056</b>	<b>966,931</b>	<b>1,274,955</b>	<b>1,120,164</b>	<b>920,098</b>	<b>699,605</b>	<b>524,380</b>
<b>100.00</b>	<b>100.00</b>	<b>100.00</b>	<b>100.00</b>	<b>100.00</b>	<b>100.00</b>	<b>100.00</b>	<b>100.00</b>	<b>100.00</b>
90.94	85.74	71.37	87.03	91.23	87.86	82.14	76.04	74.95
97.02	100.18	103.91	100.58	103.58	98.81	104.82	98.46	107.35



税 目		区 分	土 浦					24 年 度
			24 年 度	25 年 度	26 年 度	27 年 度	28 年 度	
個 人 県 民 税 (均等割及び所得割)	未 済 額		3,531,281	3,263,904	2,734,529	2,207,615	1,763,962	1,690,515
	構 成 割 合		75.91	77.69	77.39	76.13	77.56	72.86
法 人 県 民 税	未 済 額		28,599	25,306	32,302	23,917	20,702	16,475
	構 成 割 合		0.61	0.60	0.91	0.82	0.91	0.71
個 人 事 業 税	未 済 額		50,454	32,095	28,511	25,780	27,306	20,822
	構 成 割 合		1.08	0.76	0.81	0.89	1.20	0.90
法 人 事 業 税	未 済 額		75,180	50,735	75,194	56,153	58,917	51,247
	構 成 割 合		1.62	1.21	2.13	1.94	2.59	2.21
不 動 産 取 得 税	未 済 額		161,404	160,248	131,848	122,175	76,230	66,258
	構 成 割 合		3.47	3.81	3.73	4.21	3.35	2.86
県 た ば こ 税	未 済 額		-	-	-	-	-	-
	構 成 割 合		-	-	-	-	-	-
ゴ ル フ 場 利 用 税	未 済 額		36,456	5,054	-	-	-	9,766
	構 成 割 合		0.78	0.12	-	-	-	0.42
自 動 車 取 得 税	未 済 額		-	-	-	-	-	-
	構 成 割 合		-	-	-	-	-	-
軽 油 引 取 税	未 済 額		8,843	31,710	12,378	37,432	6,918	25,635
	構 成 割 合		0.19	0.75	0.35	1.29	0.30	1.10
自 動 車 税	未 済 額		756,247	628,305	515,490	423,796	318,526	422,573
	構 成 割 合		16.26	14.96	14.59	14.61	14.01	18.21
鉦 区 税	未 済 額		-	-	-	-	-	-
	構 成 割 合		-	-	-	-	-	-
旧 法 軽 油 引 取 税	未 済 額		3,718	3,598	3,238	3,118	1,684	16,795
	構 成 割 合		0.08	0.09	0.09	0.11	0.07	0.72
計	未 済 額		4,652,181	4,200,956	3,533,490	2,899,986	2,274,246	2,320,085
	構 成 割 合		100.00	100.00	100.00	100.00	100.00	100.00
収入未済額（対前年度比較）			92.96	90.30	84.11	82.07	78.42	87.13
調定額伸長率（対前年度比較）			102.41	99.92	99.55	102.76	101.74	100.73

- (注) 1 本表は過誤納金を含む。  
2 県たばこ税（税務課分）及び核燃料等取扱税は含まない。  
3 表示単位未満四捨五入の関係で、積み上げと計とが一致しない箇所がある。

(単位：千円，%)

筑 西				合 計				
25 年 度	26 年 度	27 年 度	28 年 度	24 年 度	25 年 度	26 年 度	27 年 度	28 年 度
1,503,213	1,270,199	1,009,458	847,403	9,146,361	8,397,077	7,133,734	5,704,348	4,576,645
73.93	73.90	73.44	74.80	73.40	74.82	75.30	75.40	74.97
15,415	15,052	14,652	13,129	81,287	69,018	70,489	62,388	61,542
0.76	0.88	1.07	1.16	0.65	0.61	0.74	0.82	1.01
16,026	13,914	8,836	7,483	164,865	148,194	147,215	133,263	124,858
0.79	0.81	0.64	0.66	1.32	1.32	1.55	1.76	2.05
40,280	40,003	40,492	38,819	200,893	151,813	161,798	163,559	192,780
1.98	2.33	2.95	3.43	1.61	1.35	1.71	2.16	3.16
42,905	39,637	22,060	24,767	527,982	352,201	259,134	212,635	201,982
2.11	2.31	1.60	2.19	4.24	3.14	2.74	2.81	3.31
-	-	-	-	-	-	-	-	-
-	-	-	-	-	-	-	-	-
1,144	947	-	-	77,761	25,885	19,749	17,661	2,932
0.06	0.06	-	-	0.62	0.23	0.21	0.23	0.05
-	-	-	-	11	-	-	-	-
-	-	-	-	0.00	-	-	-	-
39,353	41,489	29,602	25,890	65,616	274,693	246,570	122,826	82,336
1.94	2.41	2.15	2.29	0.53	2.45	2.60	1.62	1.35
365,478	292,551	248,030	174,563	2,173,191	1,788,553	1,426,373	1,143,633	858,723
17.97	17.02	18.04	15.41	17.44	15.94	15.06	15.12	14.07
-	-	-	-	1,870	1,954	1,011	411	287
-	-	-	-	0.02	0.02	0.01	0.01	0.00
9,478	4,906	1,481	851	21,190	13,152	8,143	4,598	2,535
0.47	0.29	0.11	0.08	0.17	0.12	0.09	0.06	0.04
<b>2,033,292</b>	<b>1,718,697</b>	<b>1,374,611</b>	<b>1,132,906</b>	<b>12,461,028</b>	<b>11,222,540</b>	<b>9,474,215</b>	<b>7,565,323</b>	<b>6,104,620</b>
<b>100.00</b>	<b>100.00</b>	<b>100.00</b>	<b>100.00</b>	<b>100.00</b>	<b>100.00</b>	<b>100.00</b>	<b>100.00</b>	<b>100.00</b>
87.64	84.53	79.98	82.42	88.91	90.06	84.42	79.85	80.69
98.35	102.08	101.14	101.28	103.45	101.41	101.10	102.24	101.76

## 6 県税事務所別(年度別・税目別)収入未済件数の状況(平成29年5月31日現在)

税 目		区 分	水 戸					24 年 度
			24 年 度	25 年 度	26 年 度	27 年 度	28 年 度	
個 人 県 民 税 (均等割及び所得割)	件 数		130,889	112,877	99,160	89,768	32,384	120,591
	構成割合		91.94	92.32	93.16	93.85	87.46	91.75
法 人 県 民 税	件 数		377	350	363	380	294	290
	構成割合		0.26	0.29	0.34	0.40	0.79	0.22
個 人 事 業 税	件 数		349	340	382	288	253	360
	構成割合		0.25	0.28	0.36	0.30	0.68	0.27
法 人 事 業 税	件 数		125	110	127	114	90	49
	構成割合		0.09	0.09	0.12	0.12	0.24	0.04
不 動 産 取 得 税	件 数		248	259	197	167	131	252
	構成割合		0.17	0.21	0.19	0.17	0.35	0.19
県 た ば こ 税	件 数		-	-	-	-	-	-
	構成割合		-	-	-	-	-	-
ゴ ル フ 場 利 用 税	件 数		-	2	-	-	-	50
	構成割合		-	0.00	-	-	-	0.04
自 動 車 取 得 税	件 数		1	-	-	-	-	-
	構成割合		0.00	-	-	-	-	-
軽 油 引 取 税	件 数		2	4	4	4	2	-
	構成割合		0.00	0.00	0.00	0.00	0.01	-
自 動 車 税	件 数		10,380	8,319	6,202	4,930	3,873	9,803
	構成割合		7.29	6.80	5.83	5.15	10.46	7.46
鉦 区 税	件 数		-	-	-	-	-	40
	構成割合		-	-	-	-	-	0.03
旧 法 軽 油 引 取 税	件 数		-	-	-	-	-	-
	構成割合		-	-	-	-	-	-
計		件 数	142,371	122,261	106,435	95,651	37,027	131,435
		構成割合	100.00	100.00	100.00	100.00	100.00	100.00

- (注) 1 県たばこ税(税務課分)及び核燃料等取扱税は含まない。  
2 表示単位未満四捨五入の関係で、積上げと計とが一致しない箇所がある。

(単位：件，%)

常 陸 太 田				行 方				
25 年 度	26 年 度	27 年 度	28 年 度	24 年 度	25 年 度	26 年 度	27 年 度	28 年 度
122,656	106,957	81,285	66,309	88,322	76,217	72,293	61,193	43,715
93.01	93.46	93.77	94.20	92.03	93.39	94.85	95.19	94.69
246	233	227	178	232	134	121	162	164
0.19	0.20	0.26	0.25	0.24	0.16	0.16	0.25	0.36
237	270	238	207	122	100	93	96	97
0.18	0.24	0.27	0.29	0.13	0.12	0.12	0.15	0.21
50	32	33	35	52	40	39	59	50
0.04	0.03	0.04	0.05	0.05	0.05	0.05	0.09	0.11
202	199	176	144	204	112	96	87	82
0.15	0.17	0.20	0.20	0.21	0.14	0.13	0.14	0.18
-	-	-	-	-	-	-	-	-
-	-	-	-	-	-	-	-	-
29	30	2	4	1	-	4	8	-
0.02	0.03	0.00	0.01	0.00	-	0.01	0.01	-
-	-	-	-	-	-	-	-	-
-	-	-	-	-	-	-	-	-
1	4	3	2	-	-	-	27	-
0.00	0.00	0.00	0.00	-	-	-	0.04	-
8,410	6,697	4,714	3,510	7,037	5,011	3,574	2,651	2,059
6.38	5.85	5.44	4.99	7.33	6.14	4.69	4.12	4.46
37	19	8	6	-	-	-	-	-
0.03	0.02	0.01	0.01	-	-	-	-	-
-	-	-	-	2	-	-	-	-
-	-	-	-	0.00	-	-	-	-
131,868	114,441	86,686	70,395	95,972	81,614	76,220	64,283	46,167
100.00	100.00	100.00	100.00	100.00	100.00	100.00	100.00	100.00

税 目		区 分	土 浦					24 年 度
			24 年 度	25 年 度	26 年 度	27 年 度	28 年 度	
個 人 県 民 税 (均等割及び所得割)	件 数		316,709	266,759	261,170	208,145	170,559	144,034
	構成割合		93.23	93.30	94.26	94.21	94.48	91.63
法 人 県 民 税	件 数		842	690	703	573	651	438
	構成割合		0.25	0.24	0.25	0.26	0.36	0.28
個 人 事 業 税	件 数		540	450	420	307	294	270
	構成割合		0.16	0.16	0.15	0.14	0.16	0.17
法 人 事 業 税	件 数		233	168	188	168	162	113
	構成割合		0.07	0.06	0.07	0.08	0.09	0.07
不 動 産 取 得 税	件 数		792	634	511	422	401	332
	構成割合		0.23	0.22	0.18	0.19	0.22	0.21
県 た ば こ 税	件 数		-	-	-	-	-	-
	構成割合		-	-	-	-	-	-
ゴ ル フ 場 利 用 税	件 数		23	9	-	-	-	20
	構成割合		0.01	0.00	-	-	-	0.01
自 動 車 取 得 税	件 数		-	-	-	-	-	-
	構成割合		-	-	-	-	-	-
軽 油 引 取 税	件 数		32	31	26	24	23	36
	構成割合		0.01	0.01	0.01	0.01	0.01	0.02
自 動 車 税	件 数		20,522	17,155	14,048	11,284	8,437	11,919
	構成割合		6.04	6.00	5.07	5.11	4.67	7.58
鉦 区 税	件 数		-	-	-	-	-	-
	構成割合		-	-	-	-	-	-
旧 法 軽 油 引 取 税	件 数		11	11	11	11	5	21
	構成割合		0.00	0.00	0.00	0.00	0.00	0.01
計		件 数	339,704	285,907	277,077	220,934	180,532	157,183
		構成割合	100.00	100.00	100.00	100.00	100.00	100.00

- (注) 1 県たばこ税(税務課分)及び核燃料等取扱税は含まない。  
2 表示単位未満四捨五入の関係で、積み上げと計とが一致しない箇所がある。

(単位：件，%)

筑 西				合 計				
25 年 度	26 年 度	27 年 度	28 年 度	24 年 度	25 年 度	26 年 度	27 年 度	28 年 度
96,735	84,493	63,432	55,268	800,545	675,244	634,073	503,823	368,235
89.57	90.21	89.07	91.07	92.37	92.54	93.54	93.51	93.27
384	304	271	317	2,179	1,804	1,724	1,613	1,604
0.36	0.32	0.38	0.52	0.25	0.25	0.25	0.30	0.41
216	186	132	108	1,641	1,343	1,351	1,061	959
0.20	0.20	0.19	0.18	0.19	0.18	0.20	0.20	0.24
84	107	98	93	572	452	493	472	430
0.08	0.11	0.14	0.15	0.07	0.06	0.07	0.09	0.11
244	221	181	147	1,828	1,451	1,224	1,033	905
0.23	0.24	0.25	0.24	0.21	0.20	0.18	0.19	0.23
-	-	-	-	-	-	-	-	-
-	-	-	-	-	-	-	-	-
2	2	-	-	94	42	36	10	4
0.00	0.00	-	-	0.01	0.01	0.01	0.00	0.00
-	-	-	-	1	-	-	-	-
-	-	-	-	0.00	-	-	-	-
40	66	64	50	70	76	100	122	77
0.04	0.07	0.09	0.08	0.01	0.01	0.01	0.02	0.02
10,281	8,275	7,036	4,699	59,661	49,176	38,796	30,615	22,578
9.52	8.83	9.88	7.74	6.88	6.74	5.72	5.68	5.72
-	-	-	-	40	37	19	8	6
-	-	-	-	0.00	0.01	0.00	0.00	0.00
14	12	5	4	34	25	23	16	9
0.01	0.01	0.01	0.01	0.00	0.00	0.00	0.00	0.00
<b>108,000</b>	<b>93,666</b>	<b>71,219</b>	<b>60,686</b>	<b>866,665</b>	<b>729,650</b>	<b>677,839</b>	<b>538,773</b>	<b>394,807</b>
<b>100.00</b>	<b>100.00</b>	<b>100.00</b>	<b>100.00</b>	<b>100.00</b>	<b>100.00</b>	<b>100.00</b>	<b>100.00</b>	<b>100.00</b>



## 第4 課 税 状 況 等



# 1 個人県民税に関する事項

## (1) 市町村別実績表(平成29年5月31日現在)

市町村名	区分	現年課税分					滞納	
		調定額	収入額	不納欠損額	収入未済額	徴収率	調定額	収入額
県計	28年度	103,201,769,836	101,812,396,490	7,285,758	1,382,087,588	98.65	5,684,752,938	1,809,156,042
	前年度	100,560,620,082	99,085,258,525	5,949,796	1,469,411,761	98.53	7,121,839,419	2,093,929,650
	対前年比	102.63	102.75	122.45	94.06	0.12	79.82	86.40
市計	28年度	94,800,209,597	93,529,397,176	6,289,519	1,264,522,902	98.66	5,257,441,908	1,671,237,968
	前年度	92,361,876,267	91,005,046,628	4,415,239	1,352,414,400	98.53	6,602,805,577	1,930,110,561
	対前年比	102.64	102.77	142.45	93.50	0.13	79.62	86.59
町村計	28年度	8,401,560,239	8,282,999,314	996,239	117,564,686	98.59	427,311,030	137,918,074
	前年度	8,198,743,815	8,080,211,897	1,534,557	116,997,361	98.55	519,033,842	163,819,089
	対前年比	102.47	102.51	64.92	100.48	0.04	82.33	84.19
水戸市	28年度	10,738,753,451	10,572,510,230	358,446	165,884,775	98.45	660,803,990	214,959,368
	前年度	10,450,568,923	10,245,322,935	0	205,245,988	98.04	781,196,579	219,441,226
	対前年比	102.76	103.19	皆増	80.82	0.41	84.59	97.96
日立市	28年度	6,925,784,100	6,862,829,958	248,957	62,705,185	99.09	268,873,760	67,924,467
	前年度	6,886,367,700	6,826,696,755	32,756	59,638,189	99.13	308,979,616	77,711,442
	対前年比	100.57	100.53	760.03	105.14	△ 0.04	87.02	87.41
土浦市	28年度	5,360,759,976	5,266,150,678	184,750	94,424,548	98.24	366,649,340	116,950,470
	前年度	5,301,290,339	5,198,139,320	6,488	103,144,531	98.05	448,841,271	134,033,988
	対前年比	101.12	101.31	2847.56	91.55	0.19	81.69	87.25
古河市	28年度	4,759,480,366	4,693,592,873	926,192	64,961,301	98.62	325,262,665	100,878,299
	前年度	4,620,624,594	4,542,536,884	257,821	77,829,889	98.31	413,719,781	113,790,225
	対前年比	103.01	103.33	359.24	83.47	0.31	78.62	88.65
石岡市	28年度	2,293,064,249	2,260,309,873	0	32,754,376	98.57	118,048,747	41,386,406
	前年度	2,241,855,040	2,210,152,360	0	31,702,680	98.59	164,605,013	53,258,300
	対前年比	102.28	102.27	-	103.32	△ 0.02	71.72	77.71
結城市	28年度	1,597,693,260	1,573,833,837	0	23,859,423	98.51	55,397,691	20,537,567
	前年度	1,550,976,960	1,529,549,470	73,509	21,353,981	98.62	63,741,550	25,208,788
	対前年比	103.01	102.90	皆減	111.73	△ 0.11	86.91	81.47
龍ヶ崎市	28年度	2,803,752,876	2,775,441,707	0	28,311,169	98.99	74,687,185	48,129,284
	前年度	2,757,712,100	2,724,915,958	0	32,796,142	98.81	137,358,888	63,920,114
	対前年比	101.67	101.85	-	86.32	0.18	54.37	75.30
下妻市	28年度	1,310,257,700	1,289,009,837	0	21,247,863	98.38	62,917,413	19,178,934
	前年度	1,268,826,740	1,251,263,493	0	17,563,247	98.62	76,862,299	22,522,360
	対前年比	103.27	103.02	-	120.98	△ 0.24	81.86	85.16
常総市	28年度	1,745,011,600	1,713,892,116	0	31,119,484	98.22	116,771,991	37,730,192
	前年度	1,829,974,500	1,789,090,742	0	40,883,758	97.77	142,675,538	47,890,850
	対前年比	95.36	95.80	-	76.12	0.45	81.84	78.78
常陸太田市	28年度	1,580,024,480	1,568,592,062	0	11,432,418	99.28	47,945,583	17,962,193
	前年度	1,573,571,420	1,562,276,604	30,723	11,264,093	99.28	68,755,152	29,176,617
	対前年比	100.41	100.40	皆減	101.49	0.00	69.73	61.56
高萩市	28年度	855,892,520	848,383,417	314,704	7,194,399	99.12	31,088,280	14,374,502
	前年度	852,181,400	842,031,897	43,160	10,106,343	98.81	43,691,678	18,067,025
	対前年比	100.44	100.75	729.16	71.19	0.31	71.15	79.56
北茨城市	28年度	1,324,354,360	1,300,315,082	96,098	23,943,180	98.18	92,584,561	28,293,994
	前年度	1,296,686,920	1,268,670,699	28,921	27,987,300	97.84	99,511,990	28,138,700
	対前年比	102.13	102.49	332.28	85.55	0.34	93.04	100.55
笠間市	28年度	2,229,645,942	2,199,097,648	209,100	30,339,194	98.63	178,056,882	54,598,930
	前年度	2,189,232,982	2,149,802,577	129,400	39,301,005	98.20	214,388,756	57,938,216
	対前年比	101.85	102.29	161.59	77.20	0.43	83.05	94.24

(単位:円, %)

繰越分			合計				
不納欠損額	収入未済額	徴収率	調定額	収入額	不納欠損額	収入未済額	徴収率
681,039,272	3,194,557,624	31.82	108,886,522,774	103,621,552,532	688,325,030	4,576,645,212	95.16
792,973,435	4,234,936,334	29.40	107,682,459,501	101,179,188,175	798,923,231	5,704,348,095	93.96
85.88	75.43	2.42	101.12	102.41	86.16	80.23	1.20
631,952,795	2,954,251,145	31.79	100,057,651,505	95,200,635,144	638,242,314	4,218,774,047	95.15
747,818,491	3,924,876,525	29.23	98,964,681,844	92,935,157,189	752,233,730	5,277,290,925	93.91
84.51	75.27	2.56	101.10	102.44	84.85	79.94	1.24
49,086,477	240,306,479	32.28	8,828,871,269	8,420,917,388	50,082,716	357,871,165	95.38
45,154,944	310,059,809	31.56	8,717,777,657	8,244,030,986	46,689,501	427,057,170	94.57
108.71	77.50	0.72	101.27	102.15	107.27	83.80	0.81
74,747,239	371,097,383	32.53	11,399,557,441	10,787,469,598	75,105,685	536,982,158	94.63
94,225,345	467,530,008	28.09	11,231,765,502	10,464,764,161	94,225,345	672,775,996	93.17
79.33	79.37	4.44	101.49	103.08	79.71	79.82	1.46
19,905,635	181,043,658	25.26	7,194,657,860	6,930,754,425	20,154,592	243,748,843	96.33
22,677,716	208,590,458	25.15	7,195,347,316	6,904,408,197	22,710,472	268,228,647	95.96
87.78	86.79	0.11	99.99	100.38	88.75	90.87	0.37
54,430,427	195,268,443	31.90	5,727,409,316	5,383,101,148	54,615,177	289,692,991	93.99
51,086,077	263,721,206	29.86	5,750,131,610	5,332,173,308	51,092,565	366,865,737	92.73
106.55	74.04	2.04	99.60	100.96	106.89	78.96	1.26
35,151,998	189,232,368	31.01	5,084,743,031	4,794,471,172	36,078,190	254,193,669	94.29
51,805,520	248,124,036	27.50	5,034,344,375	4,656,327,109	52,063,341	325,953,925	92.49
67.85	76.27	3.51	101.00	102.97	69.30	77.98	1.80
20,567,841	56,094,500	35.06	2,411,112,996	2,301,696,279	20,567,841	88,848,876	95.46
25,067,319	86,279,394	32.36	2,406,460,053	2,263,410,660	25,067,319	117,982,074	94.06
82.05	65.01	2.70	100.19	101.69	82.05	75.31	1.40
2,851,915	32,008,209	37.07	1,653,090,951	1,594,371,404	2,851,915	55,867,632	96.45
4,501,081	34,031,681	39.55	1,614,718,510	1,554,758,258	4,574,590	55,385,662	96.29
63.36	94.05	△ 2.48	102.38	102.55	62.34	100.87	0.16
13,077,806	13,480,095	64.44	2,878,440,061	2,823,570,991	13,077,806	41,791,264	98.09
30,712,135	42,726,639	46.54	2,895,070,988	2,788,836,072	30,712,135	75,522,781	96.33
42.58	31.55	17.90	99.43	101.25	42.58	55.34	1.76
7,237,452	36,501,027	30.48	1,373,175,113	1,308,188,771	7,237,452	57,748,890	95.27
8,174,327	46,165,612	29.30	1,345,689,039	1,273,785,853	8,174,327	63,728,859	94.66
88.54	79.07	1.18	102.04	102.70	88.54	90.62	0.61
15,914,850	63,126,949	32.31	1,861,783,591	1,751,622,308	15,914,850	94,246,433	94.08
17,648,662	77,136,026	33.57	1,972,650,038	1,836,981,592	17,648,662	118,019,784	93.12
90.18	81.84	△ 1.26	94.38	95.35	90.18	79.86	0.96
2,896,061	27,087,329	37.46	1,627,970,063	1,586,554,255	2,896,061	38,519,747	97.46
3,030,237	36,548,298	42.44	1,642,326,572	1,591,453,221	3,060,960	47,812,391	96.90
95.57	74.11	△ 4.98	99.13	99.69	94.61	80.56	0.56
4,481,560	12,232,218	46.24	886,980,800	862,757,919	4,796,264	19,426,617	97.27
4,454,184	21,170,469	41.35	895,873,078	860,098,922	4,497,344	31,276,812	96.01
100.61	57.78	4.89	99.01	100.31	106.65	62.11	1.26
10,867,446	53,423,121	30.56	1,416,938,921	1,328,609,076	10,963,544	77,366,301	93.77
6,780,025	64,593,265	28.28	1,396,198,910	1,296,809,399	6,808,946	92,580,565	92.88
160.29	82.71	2.28	101.49	102.45	161.02	83.57	0.89
18,988,665	104,469,287	30.66	2,407,702,824	2,253,696,578	19,197,765	134,808,481	93.60
18,045,971	138,404,569	27.02	2,403,621,738	2,207,740,793	18,175,371	177,705,574	91.85
105.22	75.48	3.64	100.17	102.08	105.63	75.86	1.75

市町村名	区 分	現 年 課 税 分					滞 納	
		調 定 額	収 入 額	不 納 欠 損 額	収 入 未 済 額	徴 収 率	調 定 額	収 入 額
取 手 市	28年度	3,837,018,652	3,779,800,372	0	57,218,280	98.51	272,742,834	91,481,399
	前年度	3,802,284,964	3,741,193,612	0	61,091,352	98.39	343,639,529	95,765,550
	対前年比	100.91	101.03	-	93.66	0.12	79.37	95.53
牛 久 市	28年度	3,418,510,800	3,376,238,566	0	42,272,234	98.76	255,892,996	66,063,579
	前年度	3,337,156,100	3,290,076,590	0	47,079,510	98.59	303,519,504	73,145,407
	対前年比	102.44	102.62	-	89.79	0.17	84.31	90.32
つ く ば 市	28年度	10,832,566,340	10,716,223,859	91,188	116,251,293	98.93	626,997,744	172,088,151
	前年度	10,405,896,800	10,276,239,883	201,751	129,455,166	98.75	735,915,321	169,696,676
	対前年比	104.10	104.28	45.20	89.80	0.18	85.20	101.41
ひ たち な か 市	28年度	6,146,035,200	6,088,619,579	1,013,494	56,402,127	99.07	204,501,888	60,801,323
	前年度	5,979,654,540	5,917,320,790	516,592	61,817,158	98.96	268,326,513	71,213,514
	対前年比	102.78	102.89	196.19	91.24	0.11	76.21	85.38
鹿 嶋 市	28年度	2,357,601,522	2,327,833,256	0	29,768,266	98.74	146,546,955	54,299,765
	前年度	2,245,798,439	2,213,005,518	0	32,792,921	98.54	204,966,191	74,794,026
	対前年比	104.98	105.19	-	90.78	0.20	71.50	72.60
潮 来 市	28年度	851,999,400	840,727,201	0	11,272,199	98.68	43,640,327	14,246,248
	前年度	823,576,300	813,010,705	0	10,565,595	98.72	52,913,955	14,893,791
	対前年比	103.45	103.41	-	106.69	△ 0.04	82.47	95.65
守 谷 市	28年度	3,088,589,537	3,061,145,217	0	27,444,320	99.11	90,667,317	33,668,378
	前年度	2,999,535,423	2,970,301,000	0	29,234,423	99.03	111,380,469	34,495,626
	対前年比	102.97	103.06	-	93.88	0.08	81.40	97.60
常 陸 大 宮 市	28年度	1,113,596,500	1,100,618,754	0	12,977,746	98.83	56,498,413	21,481,722
	前年度	1,102,712,200	1,089,231,156	0	13,481,044	98.78	76,551,340	29,935,015
	対前年比	100.99	101.05	-	96.27	0.05	73.80	71.76
那 珂 市	28年度	1,715,993,800	1,696,322,875	0	19,670,925	98.85	97,733,661	31,056,454
	前年度	1,677,858,020	1,657,677,794	0	20,180,226	98.80	126,465,686	39,467,480
	対前年比	102.27	102.33	-	97.48	0.05	77.28	78.69
筑 西 市	28年度	3,229,045,560	3,173,214,928	0	55,830,632	98.27	206,147,976	59,255,665
	前年度	3,141,881,420	3,091,957,728	0	49,923,692	98.41	272,469,045	80,628,628
	対前年比	102.77	102.63	-	111.83	△ 0.14	75.66	73.49
坂 東 市	28年度	1,674,896,320	1,640,824,484	0	34,071,836	97.97	101,964,263	37,073,030
	前年度	1,549,398,340	1,514,648,962	0	34,749,378	97.76	124,921,186	46,666,145
	対前年比	108.10	108.33	-	98.05	0.21	81.62	79.44
稲 敷 市	28年度	1,163,671,100	1,143,555,190	0	20,115,910	98.27	92,646,165	27,166,161
	前年度	1,128,270,900	1,104,535,282	0	23,735,618	97.90	116,544,201	34,766,735
	対前年比	103.14	103.53	-	84.75	0.37	79.49	78.14
か す み が う ら 市	28年度	1,398,740,155	1,366,197,180	109,872	32,433,103	97.67	92,986,486	28,949,729
	前年度	1,375,499,585	1,353,546,712	143,671	21,809,202	98.40	119,593,780	35,342,041
	対前年比	101.69	100.93	76.47	148.71	△ 0.73	77.75	81.91
桜 川 市	28年度	1,166,477,060	1,149,438,623	0	17,038,437	98.54	59,581,774	20,614,546
	前年度	1,155,384,280	1,138,976,327	93,255	16,314,698	98.58	83,176,933	27,641,196
	対前年比	100.96	100.92	皆減	104.44	△ 0.04	71.63	74.58
神 栖 市	28年度	3,521,418,173	3,460,920,596	32,666	60,464,911	98.28	231,576,568	78,166,528
	前年度	3,384,762,568	3,330,850,736	1,065,233	52,846,599	98.41	336,206,700	101,723,108
	対前年比	104.04	103.91	3.07	114.42	△ 0.13	68.88	76.84
行 方 市	28年度	994,577,900	983,402,560	225,505	10,949,835	98.88	48,727,379	16,365,100
	前年度	908,629,800	899,047,257	106,315	9,476,228	98.95	70,164,280	24,361,857
	対前年比	109.46	109.38	212.11	115.55	△ 0.07	69.45	67.18

繰越分			合計						
不 欠	納 損額	収入未済額	徴収率	調 定 額	収 入 額	不 欠	納 損額	収入未済額	徴収率
51,351,056	129,910,379	33.54	4,109,761,486	3,871,281,771	51,351,056	187,128,659	94.20		
36,211,536	211,662,443	27.87	4,145,924,493	3,836,959,162	36,211,536	272,753,795	92.55		
141.81	61.38	5.67	99.13	100.89	141.81	68.61	1.65		
11,328,880	178,500,537	25.82	3,674,403,796	3,442,302,145	11,328,880	220,772,771	93.68		
21,542,953	208,831,144	24.10	3,640,675,604	3,363,221,997	21,542,953	255,910,654	92.38		
52.59	85.48	1.72	100.93	102.35	52.59	86.27	1.30		
61,210,756	393,698,837	27.45	11,459,564,084	10,888,312,010	61,301,944	509,950,130	95.02		
69,066,809	497,151,836	23.06	11,141,812,121	10,445,936,559	69,268,560	626,607,002	93.75		
88.63	79.19	4.39	102.85	104.23	88.50	81.38	1.27		
51,299,767	92,400,798	29.73	6,350,537,088	6,149,420,902	52,313,261	148,802,925	96.83		
57,242,143	139,870,856	26.54	6,247,981,053	5,988,534,304	57,758,735	201,688,014	95.85		
89.62	66.06	3.19	101.64	102.69	90.57	73.78	0.98		
13,659,598	78,587,592	37.05	2,504,148,477	2,382,133,021	13,659,598	108,355,858	95.13		
16,413,481	113,758,684	36.49	2,450,764,630	2,287,799,544	16,413,481	146,551,605	93.35		
83.22	69.08	0.56	102.18	104.12	83.22	73.94	1.78		
4,098,595	25,295,484	32.64	895,639,727	854,973,449	4,098,595	36,567,683	95.46		
5,234,366	32,785,798	28.15	876,490,255	827,904,496	5,234,366	43,351,393	94.46		
78.30	77.15	4.49	102.18	103.27	78.30	84.35	1.00		
12,561,617	44,437,322	37.13	3,179,256,854	3,094,813,595	12,561,617	71,881,642	97.34		
7,067,417	69,817,426	30.97	3,110,915,892	3,004,796,626	7,067,417	99,051,849	96.59		
177.74	63.65	6.16	102.20	103.00	177.74	72.57	0.75		
4,734,256	30,282,435	38.02	1,170,094,913	1,122,100,476	4,734,256	43,260,181	95.90		
4,002,671	42,613,654	39.10	1,179,263,540	1,119,166,171	4,002,671	56,094,698	94.90		
118.28	71.06	△ 1.08	99.22	100.26	118.28	77.12	1.00		
14,339,411	52,337,796	31.78	1,813,727,461	1,727,379,329	14,339,411	72,008,721	95.24		
8,527,620	78,470,586	31.21	1,804,323,706	1,697,145,274	8,527,620	98,650,812	94.06		
168.15	66.70	0.57	100.52	101.78	168.15	72.99	1.18		
26,189,286	120,703,025	28.74	3,435,193,536	3,232,470,593	26,189,286	176,533,657	94.10		
35,653,954	156,186,463	29.59	3,414,350,465	3,172,586,356	35,653,954	206,110,155	92.92		
73.45	77.28	△ 0.85	100.61	101.89	73.45	85.65	1.18		
8,745,652	56,145,581	36.36	1,776,860,583	1,677,897,514	8,745,652	90,217,417	94.43		
10,406,298	67,848,743	37.36	1,674,319,526	1,561,315,107	10,406,298	102,598,121	93.25		
84.04	82.75	△ 1.00	106.12	107.47	84.04	87.93	1.18		
10,948,851	54,531,153	29.32	1,256,317,265	1,170,721,351	10,948,851	74,647,063	93.19		
12,724,725	69,052,741	29.83	1,244,815,101	1,139,302,017	12,724,725	92,788,359	91.52		
86.04	78.97	△ 0.51	100.92	102.76	86.04	80.45	1.67		
11,362,023	52,674,734	31.13	1,491,726,641	1,395,146,909	11,471,895	85,107,837	93.53		
13,719,791	70,531,948	29.55	1,495,093,365	1,388,888,753	13,863,462	92,341,150	92.90		
82.81	74.68	1.58	99.77	100.45	82.75	92.17	0.63		
4,358,811	34,608,417	34.60	1,226,058,834	1,170,053,169	4,358,811	51,646,854	95.43		
11,624,156	43,911,581	33.23	1,238,561,213	1,166,617,523	11,717,411	60,226,279	94.19		
37.50	78.81	1.37	98.99	100.29	37.20	85.75	1.24		
31,983,907	121,426,133	33.75	3,752,994,741	3,539,087,124	32,016,573	181,891,044	94.30		
56,330,213	178,153,379	30.26	3,720,969,268	3,432,573,844	57,395,446	230,999,978	92.25		
56.78	68.16	3.49	100.86	103.10	55.78	78.74	2.05		
6,817,024	25,545,255	33.59	1,043,305,279	999,767,660	7,042,529	36,495,090	95.83		
7,673,482	38,128,941	34.72	978,794,080	923,409,114	7,779,797	47,605,169	94.34		
88.84	67.00	△ 1.13	106.59	108.27	90.52	76.66	1.49		

市町村名	区 分	現 年 課 税 分					滞 納	
		調 定 額	収 入 額	不 納 欠 損 額	収 入 未 済 額	徴 収 率	調 定 額	収 入 額
鉦 田 市	28年度	1,326,760,780	1,304,677,602	2,402,901	19,680,277	98.34	65,063,941	20,011,307
	前年度	1,251,275,866	1,231,023,606	1,440,204	18,812,056	98.38	90,114,691	22,846,241
	対前年比	106.03	105.98	166.84	104.62	△ 0.04	72.20	87.59
つくばみらい市	28年度	1,854,516,118	1,835,392,712	0	19,123,406	98.97	25,927,047	13,374,898
	前年度	1,729,235,004	1,720,732,044	0	8,502,960	99.51	39,785,255	20,083,861
	対前年比	107.24	106.66	-	224.90	△ 0.54	65.17	66.60
小美玉市	28年度	1,583,719,800	1,560,284,304	75,646	23,359,850	98.52	138,510,086	42,169,379
	前年度	1,543,196,100	1,511,221,232	245,440	31,729,428	97.93	161,822,887	41,545,813
	対前年比	102.63	103.25	30.82	73.62	0.59	85.59	101.50
茨 城 町	28年度	877,658,558	866,730,463	0	10,928,095	98.75	29,334,684	9,175,261
	前年度	860,603,700	850,971,094	0	9,632,606	98.88	38,735,480	12,864,501
	対前年比	101.98	101.85	-	113.45	△ 0.13	75.73	71.32
大 洗 町	28年度	494,372,800	487,816,501	0	6,556,299	98.67	40,051,826	10,892,113
	前年度	474,387,700	465,853,593	0	8,534,107	98.20	50,724,162	14,758,865
	対前年比	104.21	104.71	-	76.82	0.47	78.96	73.80
城 里 町	28年度	515,049,533	506,937,611	0	8,111,922	98.43	45,222,134	14,227,515
	前年度	509,678,075	500,320,619	0	9,357,456	98.16	52,192,606	12,514,628
	対前年比	101.05	101.32	-	86.69	0.27	86.64	113.69
東 海 村	28年度	1,511,585,000	1,501,097,599	154,014	10,333,387	99.31	32,925,392	15,337,873
	前年度	1,478,361,820	1,468,914,117	111,923	9,335,780	99.36	45,660,144	16,774,076
	対前年比	102.25	102.19	137.61	110.69	△ 0.05	72.11	91.44
大 子 町	28年度	376,123,100	370,074,980	0	6,048,120	98.39	19,902,536	7,304,904
	前年度	379,542,100	373,573,424	0	5,968,676	98.43	28,011,262	11,212,970
	対前年比	99.10	99.06	-	101.33	△ 0.04	71.05	65.15
美 浦 村	28年度	585,732,800	577,073,978	181,744	8,477,078	98.52	16,680,122	10,787,958
	前年度	584,068,100	575,829,554	664,069	7,574,477	98.59	22,757,606	11,073,717
	対前年比	100.29	100.22	27.37	111.92	△ 0.07	73.29	97.42
阿 見 町	28年度	1,652,156,900	1,621,553,491	0	30,603,409	98.15	118,026,605	28,072,424
	前年度	1,613,901,480	1,587,957,598	107,934	25,835,948	98.39	132,338,306	32,174,042
	対前年比	102.37	102.12	皆減	118.45	△ 0.24	89.19	87.25
河 内 町	28年度	241,357,492	237,578,048	0	3,779,444	98.43	14,185,572	4,923,566
	前年度	230,267,940	225,967,183	0	4,300,757	98.13	19,161,648	8,120,634
	対前年比	104.82	105.14	-	87.88	0.30	74.03	60.63
八 千 代 町	28年度	638,853,500	630,909,515	613,372	7,330,613	98.76	35,883,271	9,924,414
	前年度	591,382,400	582,614,857	623,591	8,143,952	98.52	43,877,773	14,990,369
	対前年比	108.03	108.29	98.36	90.01	0.24	81.78	66.21
五 霞 町	28年度	291,242,800	286,944,316	0	4,298,484	98.52	15,740,862	6,081,771
	前年度	288,069,400	283,714,713	24,637	4,330,050	98.49	19,614,696	6,788,558
	対前年比	101.10	101.14	皆減	99.27	0.03	80.25	89.59
境 町	28年度	758,154,800	745,942,757	0	12,212,043	98.39	25,481,594	9,107,569
	前年度	726,925,100	712,064,665	0	14,860,435	97.96	27,228,348	9,538,930
	対前年比	104.30	104.76	-	82.18	0.43	93.58	95.48
利 根 町	28年度	459,272,956	450,340,055	47,109	8,885,792	98.05	33,876,432	12,082,706
	前年度	461,556,000	452,430,480	2,403	9,123,117	98.02	38,731,811	13,007,799
	対前年比	99.51	99.54	1960.42	97.40	0.03	87.46	92.89

繰越分			合 計						
不 欠	納 損 額	収入未済額	徴収率	調 定 額	収 入 額	不 欠	納 損 額	収入未済額	徴収率
12,242,726	32,809,908	30.76	1,391,824,721	1,324,688,909	14,645,627	52,490,185	95.18		
20,934,372	46,334,078	25.35	1,341,390,557	1,253,869,847	22,374,576	65,146,134	93.48		
58.48	70.81	5.41	103.76	105.65	65.46	80.57	1.70		
2,004,044	10,548,105	51.59	1,880,443,165	1,848,767,610	2,004,044	29,671,511	98.32		
2,014,927	17,686,467	50.48	1,769,020,259	1,740,815,905	2,014,927	26,189,427	98.41		
99.46	59.64	1.11	106.30	106.20	99.46	113.30	△ 0.09		
11,597,640	84,743,067	30.44	1,722,229,886	1,602,453,683	11,673,286	108,102,917	93.05		
13,218,978	107,058,096	25.67	1,705,018,987	1,552,767,045	13,464,418	138,787,524	91.07		
87.73	79.16	4.77	101.01	103.20	86.70	77.89	1.98		
2,878,750	17,280,673	31.28	906,993,242	875,905,724	2,878,750	28,208,768	96.57		
6,010,030	19,860,949	33.21	899,339,180	863,835,595	6,010,030	29,493,555	96.05		
47.90	87.01	△ 1.93	100.85	101.40	47.90	95.64	0.52		
3,655,413	25,504,300	27.20	534,424,626	498,708,614	3,655,413	32,060,599	93.32		
4,276,185	31,689,112	29.10	525,111,862	480,612,458	4,276,185	40,223,219	91.53		
85.48	80.48	△ 1.90	101.77	103.77	85.48	79.71	1.79		
13,723,602	17,271,017	31.46	560,271,667	521,165,126	13,723,602	25,382,939	93.02		
3,757,384	35,920,594	23.98	561,870,681	512,835,247	3,757,384	45,278,050	91.27		
365.24	48.08	7.48	99.72	101.62	365.24	56.06	1.75		
4,137,030	13,450,489	46.58	1,544,510,392	1,516,435,472	4,291,044	23,783,876	98.18		
5,130,004	23,756,064	36.74	1,524,021,964	1,485,688,193	5,241,927	33,091,844	97.48		
80.64	56.62	9.84	101.34	102.07	81.86	71.87	0.70		
1,628,560	10,969,072	36.70	396,025,636	377,379,884	1,628,560	17,017,192	95.29		
2,833,991	13,964,301	40.03	407,553,362	384,786,394	2,833,991	19,932,977	94.41		
57.47	78.55	△ 3.33	97.17	98.08	57.47	85.37	0.88		
337,253	5,554,911	64.68	602,412,922	587,861,936	518,997	14,031,989	97.58		
3,771,075	7,912,814	48.66	606,825,706	586,903,271	4,435,144	15,487,291	96.72		
8.94	70.20	16.02	99.27	100.16	11.70	90.60	0.86		
11,874,954	78,079,227	23.78	1,770,183,505	1,649,625,915	11,874,954	108,682,636	93.19		
7,963,531	92,200,733	24.31	1,746,239,786	1,620,131,640	8,071,465	118,036,681	92.78		
149.12	84.68	△ 0.53	101.37	101.82	147.12	92.08	0.41		
280,408	8,981,598	34.71	255,543,064	242,501,614	280,408	12,761,042	94.90		
1,164,245	9,876,769	42.38	249,429,588	234,087,817	1,164,245	14,177,526	93.85		
24.08	90.94	△ 7.67	102.45	103.59	24.08	90.01	1.05		
1,604,869	24,353,988	27.66	674,736,771	640,833,929	2,218,241	31,684,601	94.98		
1,029,996	27,857,408	34.16	635,260,173	597,605,226	1,653,587	36,001,360	94.07		
155.81	87.42	△ 6.50	106.21	107.23	134.15	88.01	0.91		
543,575	9,115,516	38.64	306,983,662	293,026,087	543,575	13,414,000	95.45		
1,313,811	11,512,327	34.61	307,684,096	290,503,271	1,338,448	15,842,377	94.42		
41.37	79.18	4.03	99.77	100.87	40.61	84.67	1.03		
6,736,076	9,637,949	35.74	783,636,394	755,050,326	6,736,076	21,849,992	96.35		
6,958,370	10,731,048	35.03	754,153,448	721,603,595	6,958,370	25,591,483	95.68		
96.81	89.81	0.71	103.91	104.64	96.81	85.38	0.67		
1,685,987	20,107,739	35.67	493,149,388	462,422,761	1,733,096	28,993,531	93.77		
946,322	24,777,690	33.58	500,287,811	465,438,279	948,725	33,900,807	93.03		
178.16	81.15	2.09	98.57	99.35	182.68	85.52	0.74		

(2) 個人県民税の課税実績調 (平成28年6月30日現在)

県税事務所	区分	分 離 課 税 以							
		納 税 義 務 者 数			課 税 額 A				
			うち均等割のみ	うち均等割・所得割両方	均 等 割	所 得 割	計 ①	前 年 同 期	対前年比
水 戸	普通徴収	62,214	11,016	50,695	154,277,500	3,094,862,158	3,249,139,658	3,405,774,413	95.40%
	特別徴収	163,710	8,240	155,463	409,257,500	12,586,293,274	12,995,550,774	12,669,493,345	102.57%
	計	225,924	19,256	206,158	563,535,000	15,681,155,432	16,244,690,432	16,075,267,758	101.05%
常 陸 太 田	普通徴収	85,957	15,320	70,637	204,714,600	2,869,856,320	3,074,570,920	3,144,719,380	97.77%
	特別徴収	216,644	12,921	203,723	550,164,500	17,700,589,680	18,250,754,180	18,076,277,320	100.97%
	計	302,601	28,241	274,360	754,879,100	20,570,446,000	21,325,325,100	21,220,996,700	100.49%
行 方	普通徴収	45,723	8,988	36,220	113,020,000	1,789,221,506	1,902,241,506	1,937,859,784	98.16%
	特別徴収	85,926	4,458	81,468	214,815,000	6,814,587,426	7,029,402,426	6,764,620,302	103.91%
	計	131,649	13,446	117,688	327,835,000	8,603,808,932	8,931,643,932	8,702,480,086	102.63%
土 浦	普通徴収	151,628	24,397	127,231	333,886,400	6,969,203,280	7,303,089,680	7,601,467,200	96.07%
	特別徴収	343,646	16,886	326,760	899,033,100	30,581,024,810	31,480,057,910	30,283,761,155	103.95%
	計	495,274	41,283	453,991	1,232,919,500	37,550,228,090	38,783,147,590	37,885,228,355	102.37%
筑 西	普通徴収	90,420	17,001	70,733	144,490,700	3,856,475,220	4,000,965,920	4,016,860,640	99.60%
	特別徴収	189,165	11,432	176,810	472,912,500	12,526,425,560	12,999,338,060	12,848,583,400	101.17%
	計	279,585	28,433	247,543	617,403,200	16,382,900,780	17,000,303,980	16,865,444,040	100.80%
県 計	普通徴収	<b>435,942</b>	<b>76,722</b>	<b>355,516</b>	<b>950,389,200</b>	<b>18,579,618,484</b>	<b>19,530,007,684</b>	<b>20,106,681,417</b>	<b>97.13%</b>
	特別徴収	<b>999,091</b>	<b>53,937</b>	<b>944,224</b>	<b>2,546,182,600</b>	<b>80,208,920,750</b>	<b>82,755,103,350</b>	<b>80,642,735,522</b>	<b>102.62%</b>
	計	<b>1,435,033</b>	<b>130,659</b>	<b>1,299,740</b>	<b>3,496,571,800</b>	<b>98,788,539,234</b>	<b>102,285,111,034</b>	<b>100,749,416,939</b>	<b>101.52%</b>
前年同期	普通徴収	457,446	77,572	369,514	1,017,554,400	19,089,127,017	20,106,681,417	-	-
	特別徴収	968,591	51,287	913,997	2,392,849,400	78,249,886,122	80,642,735,522	-	-
	計	1,426,037	128,859	1,283,511	3,410,403,800	97,339,013,139	100,749,416,939	-	-

(3) 超過課税の調定実績

(単位:千円,%)

年度	均等割調定額	超過課税相当額	割合
26	3,909,299	1,542,992	39.5
27	3,910,568	1,548,915	39.6
28	3,799,863	1,513,746	39.8

(単位：人、円)

外		分離課税分		①のうち翌年度調 定額(特徴分4月, 5月) ④	県税事務所における 県民税の調定額 ⑤(②+③-④)	⑤の前年同期	⑤の対前年 比	⑤に占める 特別徴収の 割合	納税義務者 数に占める 特別徴収の 割合
前年度課税額のうち 本年度調定額 B	合計C(A+B)	納税義務 者数	県民税 ③						
県民税	県民税②								
-	3,249,139,658	0	0	-	3,249,139,658	3,405,774,413	95.40%		
1,965,950,186	14,961,500,960	380	71,788,328	2,095,741,495	12,937,547,793	12,401,302,558	104.32%		
1,965,950,186	18,210,640,618	380	71,788,328	2,095,741,495	16,186,687,451	15,807,076,971	102.40%	79.93%	72.51%
-	3,074,570,920	0	0	-	3,074,570,920	3,144,719,380	97.77%		
2,737,988,100	20,988,742,280	723	82,402,014	2,864,055,200	18,207,089,094	17,778,692,320	102.41%		
2,737,988,100	24,063,313,200	723	82,402,014	2,864,055,200	21,281,660,014	20,923,411,700	101.71%	85.55%	71.66%
-	1,902,241,506	0	0	-	1,902,241,506	1,937,859,784	98.16%		
1,070,485,730	8,099,888,156	283	21,988,300	1,148,149,365	6,973,727,091	6,542,132,859	106.60%		
1,070,485,730	10,002,129,662	283	21,988,300	1,148,149,365	8,875,968,597	8,479,992,643	104.67%	78.57%	65.34%
-	7,303,089,680	0	0	-	7,303,089,680	7,601,467,200	96.07%		
4,713,503,221	36,193,561,131	1,622	167,329,159	5,019,317,880	31,341,572,410	29,717,329,739	105.47%		
4,713,503,221	43,496,650,811	1,622	167,329,159	5,019,317,880	38,644,662,090	37,318,796,939	103.55%	81.10%	69.48%
-	4,000,965,920	0	0	-	4,000,965,920	4,016,860,640	99.60%		
1,993,550,160	14,992,888,220	475	60,527,060	2,154,918,920	12,898,496,360	12,482,085,264	103.34%		
1,993,550,160	18,993,854,140	475	60,527,060	2,154,918,920	16,899,462,280	16,498,945,904	102.43%	76.32%	67.71%
-	<b>19,530,007,684</b>	<b>0</b>	<b>0</b>	-	<b>19,530,007,684</b>	<b>20,106,681,417</b>	<b>97.13%</b>		
<b>12,481,477,397</b>	<b>95,236,580,747</b>	<b>3,483</b>	<b>404,034,861</b>	<b>13,282,182,860</b>	<b>82,358,432,748</b>	<b>78,921,542,740</b>	<b>104.35%</b>		
<b>12,481,477,397</b>	<b>114,766,588,431</b>	<b>3,483</b>	<b>404,034,861</b>	<b>13,282,182,860</b>	<b>101,888,440,432</b>	<b>99,028,224,157</b>	<b>102.89%</b>	<b>80.83%</b>	<b>69.70%</b>
-	20,106,681,417	0	0	-	20,106,681,417	-	-		
10,942,975,887	91,585,711,409	3,613	355,219,303	13,019,387,972	78,921,542,740	-	-		
10,942,975,887	111,692,392,826	3,701	355,219,303	13,019,387,972	99,028,224,157	-	-	79.70%	68.00%



## 2 法人県民税に関する事項

### (1) 県民税等に関する調

区 分			確 定 法 人 税 割 額					
			事 業 年 度 数			税 額		
			確定申告の あったもの	うち決定し たもの	確定申告の ないもの	確定申告の あったもの ①	確定申告のな いもの ②	
普通法人	分割法人	本県本店分	1,644		1	1,407,600		10
		他県本店分	8,827	2	5	5,634,389	24	148
	県内法人		43,097	79	6	1,604,075	85	239
	計		53,568	81	12	8,646,064	109	397
特 別 法 人			690			142,364		
公 益 法 人 等			2,144	5		33,716	1	
寮等のみを有する法人								
人 格 な き 社 団 等			131			840		
清 算 法 人								
特 定 信 託								
合 計			56,533	86	12	8,822,984	110	397

区 分			現事業年度分調定額	過事業年度 分調定額	法人税割調定額	均	
						納 税	
			①+②-③+④+⑤+ ⑥+⑦	⑧	⑨	⑧+⑨ ⑩	50億円超
普通法人	分割法人	本県本店分	1,313,421	9,454	1,322,875	19	22
		他県本店分	5,993,384	333,773	6,327,157	1,005	694
	県内法人		1,734,760	92,439	1,827,199	8	33
	計		9,041,565	435,666	9,477,231	1,032	749
特 別 法 人			142,365	17,110	159,475	17	5
公 益 法 人 等			33,716	721	34,437	5	
寮等のみを有する法人							
人 格 な き 社 団 等			840	53	893		
清 算 法 人							
特 定 信 託							
合 計			9,218,486	453,550	9,672,036	1,054	754

(単位：件, 千円)

確定法人税割額に対応する前年度分の中間申告額		確定申告が翌年度になる中間申告額		確定申告期限が翌年度となる見込納付額		既還付請求利子割額が過大である場合の納付額 ⑥	中間納付額の歳出還付額	
事業年度数	税 額 ③	事業年度数	税 額 ④	事業年度数	税 額 ⑤		前年度に収入したもの ⑦	当該年度に収入したもの
484	720,708	484	594,421			31	32,067	
3,982	2,928,559	3,984	3,083,094				204,312	
5,572	875,098	5,573	936,264			30	69,250	
10,038	4,524,365	10,041	4,613,779			61	305,629	
						1		
10,038	4,524,365	10,041	4,613,779			62	305,629	

等			割			合 計 ⑩+⑪	当該年度に発生した歳出還付額 ⑫	⑫のうち利子割に係る額 ⑬	⑬の件数
義 務 者 数			調 定 額						
金 等 の 額			総 数	⑪	うち超過課税相当額	⑩+⑪	⑫	⑬	⑬の件数
1億円超 10億円以下	1000万円超 1億円以下	左記以外							
102	533	981	1,657	99,594	9,094	1,422,469			
1,603	3,231	1,263	7,796	1,740,162	158,903	8,067,319			
186	4,882	38,442	43,551	1,186,878	108,380	3,014,077			
1,891	8,646	40,686	53,004	3,026,634	276,377	12,503,865	143,608	47,464	12,166
44	164	451	681	52,107	4,758	211,582			
	3	2,132	2,140	28,622	2,614	63,059			
	2	127	129	3,094	283	3,987			
				165	15	165			
1,935	8,815	43,396	55,954	3,110,622	284,047	12,782,658	143,608	47,464	12,166

## (2) 超過課税の調定実績

### ア 均等割

(単位:千円)

年度	均等割額	超過課税相当額	割合
21	2,960,122	253,097	8.6%
22	3,021,226	274,568	9.1%
23	3,007,747	261,493	8.7%
24	3,027,588	274,928	9.1%
25	3,065,008	280,418	9.1%
26	3,033,287	277,332	9.1%
27	3,005,588	273,392	9.1%
28	3,110,622	284,047	9.1%

### イ 法人税割

(単位:千円)

年度	調定額	超過課税相当額	割合
12	13,032,485	1,693,761	13.0%
13	14,387,958	1,871,066	13.0%
14	10,359,634	1,326,889	12.8%
15	12,746,239	1,656,288	13.0%
16	14,316,663	1,865,842	13.0%
17	15,990,917	2,092,942	13.1%
18	19,341,179	2,549,116	13.2%
19	22,451,296	2,962,171	13.2%
20	19,315,230	2,548,752	13.2%
21	10,843,706	1,407,367	13.0%
22	10,555,583	1,382,055	13.1%
23	11,421,302	1,496,189	13.1%
24	12,252,839	1,591,092	13.0%
25	10,781,707	1,422,229	13.2%
26	11,982,475	1,550,998	12.9%
27	11,939,288	1,833,786	15.4%
28	9,672,036	1,803,405	18.6%

(注) 法人税割については現年課税分のみ

### 3 事業税に関する事項

#### (1) 個人事業税

##### ア 事業別

(単位：人、千円)

種 別	課 税 人 員			所 得 金 額			事 業 主 控 除 額 ②	差引課税 所得金額 ①-②	
	所得税 課税者	所得税 失格者	計	所 得 税 課 税 者	所 得 税 失 格 者	計 ①			
第 一 種 事 業	物品販売業	1,563	7	1,570	8,286,409	28,629	8,315,038	4,464,569	3,850,469
	金銭貸付業	4		4	22,933		22,933	11,600	11,333
	不動産業	4,655	3	4,658	35,140,318	9,294	35,149,612	13,328,691	21,820,921
	製造業	984		984	5,278,950		5,278,950	2,827,263	2,451,687
	運送倉庫業	326	2	328	1,686,039	6,297	1,692,336	942,260	750,076
	請負業	6,187	30	6,217	31,586,185	110,483	31,696,668	17,841,328	13,855,340
	印刷出版業	28		28	137,399		137,399	79,992	57,407
	旅館業	33		33	233,876		233,876	89,901	143,975
	料理店業	59	2	61	288,600	6,032	294,632	174,484	120,148
	飲食店業	537	2	539	2,524,281	7,099	2,531,380	1,531,213	1,000,167
	娯楽興行業	8		8	88,918		88,918	23,200	65,718
	その他の事業	300	3	303	1,700,406	12,232	1,712,638	857,923	854,715
計	14,684	49	14,733	86,974,314	180,066	87,154,380	42,172,424	44,981,956	
第 二 種 事 業	畜産業	18		18	371,737		371,737	52,200	319,537
	水産業	11		11	182,246		182,246	31,900	150,346
	薪炭製造業								
	計	29		29	553,983		553,983	84,100	469,883
第 三 種 事 業	医業等	618	5	623	5,066,450	19,989	5,086,439	1,790,512	3,295,927
	法務業等	949	2	951	9,198,706	6,990	9,205,696	2,739,779	6,465,917
	環境衛生業	508	5	513	2,218,195	21,593	2,239,788	1,478,761	761,027
	その他の事業	737	4	741	3,763,104	14,389	3,777,493	2,126,429	1,651,064
	あん摩等の事業	152	6	158	804,862	24,677	829,539	456,025	373,514
	計	2,964	22	2,986	21,051,317	87,638	21,138,955	8,591,506	12,547,449
合 計	17,677	71	17,748	108,579,614	267,704	108,847,318	50,848,030	57,999,288	

## イ 所得階層別

区 分		300万円以下		300万円超 310万円以下		310万円超 320万円以下		320万円超 330万円以下		
		人員	所得金額	人員	所得金額	人員	所得金額	人員	所得金額	
第一種	所得税課税者	636	1,869,917	535	1,628,220	519	1,629,267	477	1,546,187	
	所得税失格者	3	7,837	5	15,189	6	19,006	5	16,178	
	計	639	1,877,754	540	1,643,409	525	1,648,273	482	1,562,365	
第二種	所得税課税者			1	3,042					
	所得税失格者									
	計			1	3,042					
第三種	あん摩業等以外のもの	所得税課税者	122	358,836	95	288,810	112	350,943	86	277,136
		所得税失格者	2	5,963	1	3,049	1	3,106	3	9,678
		小計	124	364,799	96	291,859	113	354,049	89	286,814
	あん摩業等	所得税課税者	7	20,704	8	24,358	6	18,992	9	29,117
		所得税失格者							1	3,217
		小計	7	20,704	8	24,358	6	18,992	10	32,334
計	131	385,503	104	316,217	119	373,041	99	319,148		
合計	所得税課税者	765	2,249,457	639	1,944,430	637	1,999,202	572	1,852,440	
	所得税失格者	5	13,800	6	18,238	7	22,112	9	29,073	
	合計	770	2,263,257	645	1,962,668	644	2,021,314	581	1,881,513	

区 分		380万円超 390万円以下		390万円超 400万円以下		400万円超 500万円以下		500万円超 600万円以下		
		人員	所得金額	人員	所得金額	人員	所得金額	人員	所得金額	
第一種	所得税課税者	386	1,469,253	390	1,527,484	3,092	13,672,645	1,961	10,559,404	
	所得税失格者	1	3,895	1	3,935	10	43,401	2	10,973	
	計	387	1,473,148	391	1,531,419	3,102	13,716,046	1,963	10,570,377	
第二種	所得税課税者					5	23,344	1	5,535	
	所得税失格者									
	計					5	23,344	1	5,535	
第三種	あん摩業等以外のもの	所得税課税者	60	229,032	67	261,366	481	2,135,747	295	1,609,939
		所得税失格者	1	3,884	1	3,917	4	17,985	2	11,771
		小計	61	232,916	68	265,283	485	2,153,732	297	1,621,710
	あん摩業等	所得税課税者	2	7,736	3	10,859	36	162,070	23	127,033
		所得税失格者	1	3,858			2	8,954	1	5,178
		小計	3	11,594	3	10,859	38	171,024	24	132,211
計	64	244,510	71	276,142	523	2,324,756	321	1,753,921		
合計	所得税課税者	448	1,706,021	460	1,799,709	3,614	15,993,806	2,280	12,301,911	
	所得税失格者	3	11,637	2	7,852	16	70,340	5	27,922	
	合計	451	1,717,658	462	1,807,561	3,630	16,064,146	2,285	12,329,833	

(単位:人, 千円)

330 万円 超 340 万円 以下		340 万円 超 350 万円 以下		350 万円 超 360 万円 以下		360 万円 超 370 万円 以下		370 万円 超 380 万円 以下	
人員	所得金額	人員	所得金額	人員	所得金額	人員	所得金額	人員	所得金額
477	1,590,732	508	1,743,711	475	1,678,028	439	1,594,498	448	1,672,897
3	10,018	3	10,228	2	7,138	4	14,544	2	7,512
480	1,600,750	511	1,753,939	477	1,685,166	443	1,609,042	450	1,680,409
1	3,307			1	3,527				
1	3,307			1	3,527				
68	227,943	75	258,829	80	279,321	91	331,717	69	256,672
						1	3,608		
68	227,943	75	258,829	80	279,321	92	335,325	69	256,672
7	23,373	2	6,900	9	31,797	3	10,994	7	26,251
		1	3,470						
7	23,373	3	10,370	9	31,797	3	10,994	7	26,251
75	251,316	78	269,199	89	311,118	95	346,319	76	282,923
553	1,845,355	585	2,009,440	565	1,992,673	533	1,937,209	524	1,955,820
3	10,018	4	13,698	2	7,138	5	18,152	2	7,512
<b>556</b>	<b>1,855,373</b>	<b>589</b>	<b>2,023,138</b>	<b>567</b>	<b>1,999,811</b>	<b>538</b>	<b>1,955,361</b>	<b>526</b>	<b>1,963,332</b>

600 万円 超 700 万円 以下		700 万円 超 1,000 万円 以下		1,000 万円 超		合 計	
人員	所得金額	人員	所得金額	人員	所得金額	人員	所得金額
1,187	7,570,938	1,730	13,932,966	1,424	23,288,167	14,684	86,974,314
1	6,034	1	4,178			49	180,066
1,188	7,576,972	1,731	13,937,144	1,424	23,288,167	14,733	87,154,380
2	13,219	3	27,398	15	474,611	29	553,983
2	13,219	3	27,398	15	474,611	29	553,983
241	1,552,082	373	3,046,001	497	8,782,081	2,812	20,246,455
						16	62,961
241	1,552,082	373	3,046,001	497	8,782,081	2,828	20,309,416
6	38,624	14	108,830	10	157,224	152	804,862
						6	24,677
6	38,624	14	108,830	10	157,224	158	829,539
247	1,590,706	387	3,154,831	507	8,939,305	2,986	21,138,955
1,436	9,174,863	2,120	17,115,195	1,946	32,702,083	17,677	108,579,614
1	6,034	1	4,178			71	267,704
<b>1,437</b>	<b>9,180,897</b>	<b>2,121</b>	<b>17,119,373</b>	<b>1,946</b>	<b>32,702,083</b>	<b>17,748</b>	<b>108,847,318</b>

(2) 法人事業税  
ア 事業税額

区 分				現 事 業 年 度					
				確 定				所得（収入）金額	税 確定申告が あったもの ①
				事業年度数					
				確定申告が あったもの	うち決定 したもの				
所得課税分（外形対象法人分を除く）	普通法人	分割法人	本 県 本 店 分	1,520		43,206,696	2,913,528		
			他 県 本 店 分	5,950	2	111,966,025	7,780,962		
		県 内 法 人		41,164	79	165,760,557	10,104,609		
		小 計		48,634	81	320,933,278	20,799,099		
	特 別 法 人		1,636		27,628,660	1,254,089			
	公 益 法 人 等		2,144	4	3,920,376	240,264			
	人 格 な き 社 団 等		131		133,388	6,210			
	清 算 法 人								
	特 定 信 託								
	計		52,545	85	352,615,702	22,299,662			
収 入 金 額 課 税 分				292		789,301,392	6,462,906		
課 税 標 準 の 特 例 に よ る 課 税 分									
外 形 対 象 法 人 分				3,846		—	42,978,502		
合 計				56,683	85	—	71,741,070		

区 分				現 事 業 年 度			
				確定申告期限が翌年度 となる見込納付額		中間納付額の歳出還付額	
				事業年度数	税 額 ⑤	前年度に収入 したもの ⑥	当該年度に収入 したもの
所得課税分（外形対象法人分を除く）	普通法人	分割法人	本 県 本 店 分			57,565	
			他 県 本 店 分			304,377	
		県 内 法 人				349,226	
		小 計				711,168	
	特 別 法 人					—	
	公 益 法 人 等					—	
	人 格 な き 社 団 等					—	
	清 算 法 人					—	
	特 定 信 託						
	計				711,168		
収 入 金 額 課 税 分						38,946	
課 税 標 準 の 特 例 に よ る 課 税 分							
外 形 対 象 法 人 分						1,085,960	
合 計						1,836,074	

(単位：件,千円)

業 年 度 分		額		確定事業税額に対応する前年度分の中間申告額		確定申告が翌年度になる中間申告額	
額	確定申告及び決定のない中間申告		事業年度数	税 額	事業年度数	税 額	
うち決定したもの	事業年度数	税 額					
		②		③		④	
	1	72	414	792,126	414	739,179	
627	3	230	2,384	7,064,163	2,383	2,231,756	
662	6	1,744	5,193	2,598,176	5,192	2,808,040	
1,289	10	2,046	7,991	10,454,465	7,989	5,778,975	
			3		3	145	
6			9	3,829	2	3,838	
1,295	10	2,046	8,003	10,458,294	7,994	5,782,958	
			207	4,632,003	206	4,604,423	
	2	1,629	1,503	15,906,388	1,685	20,953,850	
1,295	12	3,675	9,713	30,996,685	9,885	31,341,231	

分	過 事 業 年 度 分		合 計	当該年度において発生した歳出還付額
調 定 額 (①+②-③+④+⑤+⑥) ⑦	所得(収入)金額	調 定 額 ⑧		
2,918,218	558,898	22,753	2,940,971	—
3,253,162	3,016,028	175,755	3,428,917	—
10,665,443	6,527,964	312,214	10,977,657	—
16,836,823	10,102,890	510,722	17,347,545	—
1,254,234	2,463,625	112,086	1,366,320	—
240,273	32,777	1,021	241,294	—
6,210	7,168	198	6,408	—
				—
				—
18,337,540	12,606,460	624,027	18,961,567	—
6,474,272	5,920,157	17,728	6,492,000	—
				—
49,113,553	—	1,726,105	50,839,658	—
73,925,365	—	2,367,860	76,293,225	100,967



イ 資本金別法人数

区分 資本金別	分 割 法 人						
	利 益 法 人			欠 損 法 人			小計
	2の県にまたがるもの	3以上の県にまたがるもの	計 ①	2の県にまたがるもの	3以上の県にまたがるもの	計 ②	①+② ③
300万円未満	36	2	38	77	2	79	117
300万円以上 1,000万円未満	170	19	189	238	13	251	440
1,000万円	162	35	197	176	33	209	406
1,000万円超 5,000万円未満	156	63	219	110	28	138	357
5,000万円以上 1億円未満	76	53	129	35	16	51	180
1億円	9	13	22	9	5	14	36
1億円超 10億円未満	21	25	46	6	4	10	56
10億円		2	2				2
10億円超 50億円未満	5	7	12		3	3	15
50億円		1	1				1
50億円超 100億円未満		2	2		1	1	3
100億円以上		5	5		3	3	8
合 計	635	227	862	651	108	759	1,621

(注) 県内本店法人のみ

(単位：社)

県内法人			合計			その他の			
利益法人	欠損法人	小計	利益法人	欠損法人	計	不申告 法人	休業中 の法人	清算中 の法人	所在不明 法人
④	⑤	④+⑤ ⑥	①+④	②+⑤	③+⑥				
1,649	3,409	5,058	1,687	3,488	5,175	843	127	509	76
7,153	15,658	22,811	7,342	15,909	23,251	2,950	554	3,652	737
3,066	5,873	8,939	3,263	6,082	9,345	741	150	1,535	216
1,856	1,984	3,840	2,075	2,122	4,197	241	36	619	69
265	300	565	394	351	745	21	4	130	6
46	37	83	68	51	119	4		27	
62	27	89	108	37	145	4	2	55	2
1	1	2	3	1	4				
13	4	17	25	7	32	1		3	
			1		1			1	
			2	1	3			1	
			5	3	8				
14,111	27,293	41,404	14,973	28,052	43,025	4,805	873	6,532	1,106

ウ 所得階層別

区 分			欠 損 法 人	年所得 400万円以下		年所得 400万円超 800万円以下		年所得 800万円超 1,000万円以下	
			事 業 年度数	事 業 年度数	所得金額	事 業 年度数	所得金額	事 業 年度数	所得金額
事業年度年二回法人	分割法人	軽減税率適用法人							
		そ の 他							
	県 内 法 人		2	3	2,161				
	計		2	3	2,161				
事業年度年一回法人	分割法人	軽減税率適用法人	725	190	280,231	86	507,131	26	235,869
		そ の 他	94	10	19,373	10	57,906	3	27,378
	県 内 法 人		27,182	8,420	10,518,378	2,031	11,652,300	568	5,062,154
	計		28,001	8,620	10,817,982	2,127	12,217,337	597	5,325,401
合 計			28,003	8,623	10,820,143	2,127	12,217,337	597	5,325,401

(注) 県内本店法人のみ

(単位：社,千円)

年所得 1,000万円超 5,000万円以下		年所得 5,000万円超 1億円以下		年所得 1億円超 10億円以下		年所得 10億円超		合 計	
事業 年度数	所得金額	事業 年度数	所得金額	事業 年度数	所得金額	事業 年度数	所得金額	事業 年度数	所得金額
1	8,889							6	11,050
1	8,889							6	11,050
196	4,761,123	66	4,682,215	91	24,994,518	6	8,730,889	1,386	44,191,976
51	1,358,042	25	1,765,590	85	25,891,151	25	166,993,582	303	196,113,022
2,475	53,654,277	367	25,196,737	279	61,486,905	8	13,551,956	41,330	181,122,707
2,722	59,773,442	458	31,644,542	455	112,372,574	39	189,276,427	43,019	421,427,705
<b>2,723</b>	<b>59,782,331</b>	<b>458</b>	<b>31,644,542</b>	<b>455</b>	<b>112,372,574</b>	<b>39</b>	<b>189,276,427</b>	<b>43,025</b>	<b>421,438,755</b>

工 決算期別（平成29年3月現在）

（単位：社、千円）

区 分	分 割 法 人			非 分 割 法 人			合 計			
	申 告 法人数	欠 損 法人数	調 定 額	申 告 法人数	欠 損 法人数	調 定 額	申 告 法人数	欠 損 法人数	調 定 額	
一 年 決 算 法 人	2 月	683	297	2,386,667	2,632	1,814	449,498	3,315	2,111	2,836,165
	3 月	4,362	1,099	43,387,465	9,959	6,296	5,362,560	14,321	7,395	48,750,025
	4 月	443	181	556,232	3,513	2,374	646,457	3,956	2,555	1,202,689
	5 月	558	235	847,057	4,208	2,838	1,048,792	4,766	3,073	1,895,849
	6 月	754	321	1,113,091	4,714	3,184	1,094,168	5,468	3,505	2,207,259
	7 月	487	236	408,591	3,764	2,457	673,499	4,251	2,693	1,082,090
	8 月	632	286	771,614	4,375	2,926	812,522	5,007	3,212	1,584,136
	9 月	1,015	373	2,613,277	5,238	3,449	1,280,437	6,253	3,822	3,893,714
	10 月	278	120	298,009	2,160	1,405	359,212	2,438	1,525	657,221
	11 月	277	133	533,258	1,315	869	186,951	1,592	1,002	720,209
	12 月	1,129	371	8,740,456	3,458	2,273	1,336,855	4,587	2,644	10,077,311
	計	10,901	3,756	62,389,955	46,485	30,659	13,901,216	57,386	34,415	76,291,170
	半 年 決 算 法 人	2 月								
3 月										
4 月		1		913	1		497	2		1,410
5 月										
6 月					2	1	6	2	1	6
7 月										
8 月										
9 月										
10 月		1		570	1		50	2		620
11 月										
12 月					2	1	17	2	1	17
計		2		1,483	6	2	571	8	2	2,054
合 計		10,903	3,756	62,391,438	46,491	30,661	13,901,787	57,394	34,417	76,293,225

（注）表示単位未満四捨五入の関係で、積上げと計とが一致しない箇所がある。

## 4 地方消費税に関する事項

### (1) 調定額

(単位：千円)

区 分	前年度2, 3 月調定額 ①	調定額合計	
		②	左のうち当年度 2, 3月調定額 ③
譲 渡 割	5, 150, 118	51, 491, 719	6, 155, 868
貨 物 割	2, 165, 432	16, 342, 074	2, 542, 673
合 計	7, 315, 550	67, 833, 793	8, 698, 541

### (2) 清算金収入額, 清算金支出額等

(単位：千円)

区 分	I 期	II 期	III 期	IV 期	収入・支出額等 合 計
	収入・支出額等	収入・支出額等	収入・支出額等	収入・支出額等	
清算対象額 (注)	15, 714, 204	20, 324, 613	13, 429, 316	16, 782, 774	66, 250, 907
清算金収入額 (a)	8, 809, 579	10, 939, 853	5, 373, 039	7, 834, 462	32, 956, 933
清算金支出額 (b)	1, 554, 601	1, 698, 943	1, 631, 757	1, 560, 785	6, 446, 086
差 引 (a)-(b)	7, 254, 978	9, 240, 910	3, 741, 282	6, 273, 677	26, 510, 847
地方消費税交付金額	11, 484, 573	14, 782, 754	8, 585, 279	11, 528, 214	46, 380, 820

(注) 清算対象額の合計は、(1)の①+②-③-徴収取扱費(前年度IV期及び当該年度I期からIII期に係るもの)により算出

## 5 不動産取得税に関する事項

### (1) 家屋

区分		価格の全額が法第73条の15の2に規定する免税点に満たないもの ①			法第73条の14第1項(法附則第11条第10項及び第13項による読替えを含む。)から第3項まで及び第5項に該当するものでその価格の全額がこれらの規定に規定する金額以下のもの ②			法第73条並びに①、	
		件数	面積	価格	件数	面積	価格	件数(イ)	
木造	建築分	専用住宅	62	879	5,656	11,741	1,123,531	96,782,714	1,946
		併用住宅	—	—	—				286
		その他	10	178	1,011				621
		小計	72	1,057	6,667	11,741	1,123,531	96,782,714	2,853
	承継分	37	2,029	1,647	1,074	121,389	3,594,754	6,978	
	計 A	109	3,086	8,314	12,815	1,244,920	100,377,468	9,831	
非木造	建築分	専用住宅	41	317	5,746	3,533	253,689	24,384,627	724
		併用住宅	—	—	—				325
		その他	23	192	3,377				1,324
		小計	64	509	9,123	3,533	253,689	24,384,627	2,373
	承継分	1	1	87	583	53,035	3,084,081	3,742	
	計 B	65	510	9,210	4,116	306,724	27,468,708	6,115	
合計 A+B		174	3,596	17,524	16,931	1,551,644	127,846,176	15,946	

区分		控除額		課税標準の特例を適用したあとの額が法第73条の15の2に規定する免税点に満たないもの ⑦			課税		
		計 ④+⑤ ⑥							
		件数	控除額	件数(ニ)	面積	価格	件数 (イ)-(ロ) -(ハ)-(ニ)	価格 ③-⑥-⑦	
木造	建築分	専用住宅	1,407	16,275,643	256	34,981	22,074	1,673	11,107,920
		併用住宅	105	655,956	—	—	—	280	2,345,453
		その他	15	48,033	—	—	—	618	4,571,097
		小計	1,527	16,979,632	256	34,981	22,074	2,571	18,024,470
	承継分	73	186,890	18	2,090	54	6,943	13,088,406	
	計 A	1,600	17,166,522	274	37,071	22,128	9,514	31,112,876	
非木造	建築分	専用住宅	320	4,206,373	67	8,236	7,724	650	8,757,400
		併用住宅	55	1,039,951	—	—	—	325	3,229,510
		その他	17	3,100,118	—	—	—	1,319	73,985,995
		小計	392	8,346,442	67	8,236	7,724	2,294	85,972,905
	承継分	37	347,642	5	430	1	3,733	49,080,925	
	計 B	429	8,694,084	72	8,666	7,725	6,027	135,053,830	
合計 A+B		2,029	25,860,606	346	45,737	29,853	15,541	166,166,706	

の3から第73条の7まで及び法附則第10条  
②に該当する以外のもの

			控 除 額					
			法第73条の14第6項から第8項まで及び第10項から第14項まで並びに法附則第11条等の課税標準の特例(法附則第11条第10項及び第13項を除く。)に該当するもの(②⑤に該当するものを除く。)			法第73条の14第1項(法附則第11条第10項及び第13項による読替えを含む。)から第3項まで及び第5項に該当するもの(②に該当するものを除く。)		
			③		④		⑤	
面積	価 格	1 m <sup>2</sup> 当たり 評 価 額	適用件数	全額控除の もの(ロ)	控除額	件 数	全額控除 のもの (ハ)	控除額
m <sup>2</sup>	千円	円			千円			千円
308,840	27,405,637	88,737	130	17	1,247,044	1,277	—	15,028,599
41,972	3,001,409	71,510	6	6	41,171	99	—	614,785
75,790	4,619,130	60,946	15	3	48,033	—	—	—
426,602	35,026,176	82,105	151	26	1,336,248	1,376	—	15,643,384
733,822	13,275,350	18,091	10	6	26,343	63	11	160,547
1,160,424	48,301,526	41,624	161	32	1,362,591	1,439	11	15,803,931
129,942	12,971,497	99,825	35	7	384,595	285	—	3,821,778
43,735	4,269,461	97,621	2	—	2,524	53	—	1,037,427
1,417,925	77,086,113	54,365	17	5	3,100,118	—	—	—
1,591,602	94,327,071	59,265	54	12	3,487,237	338	—	4,859,205
1,263,633	49,428,568	39,116	6	3	265,343	31	1	82,299
2,855,235	143,755,639	50,348	60	15	3,752,580	369	1	4,941,504
<b>4,015,659</b>	<b>192,057,165</b>	<b>47,827</b>	<b>221</b>	<b>47</b>	<b>5,115,171</b>	<b>1,808</b>	<b>12</b>	<b>20,745,435</b>

標 準		減免等される 前の税額	法第73条の2第6項、法第73条の27の2から法第73条の27の5まで及び法附則第11条の4の規定により減免等をしたもの		法第73条の31の規定、他法の規定により減免等をしたもの		調 定 額
⑧			⑩		⑪		
左の内訳		⑨	件 数	金 額	件 数	金 額	⑨－⑩－⑪
住宅部分	住宅以外の部分						
千円	千円	千円		千円		千円	千円
11,107,920		210,595	—	—	6	573	210,022
1,781,987	563,466	43,762	—	—	—	—	43,762
—	4,571,097	184,912	1	8	14	5,296	179,608
12,889,907	5,134,563	439,269	1	8	20	5,869	433,392
11,838,179	1,250,227	404,468	61	3,763	12	1,331	399,374
24,728,086	6,384,790	843,737	62	3,771	32	7,200	832,766
8,757,400		165,836	—	—	2	100	165,736
2,477,843	751,667	61,923	—	—	—	—	61,923
—	73,985,995	2,948,136	18	38,733	234	1,340,957	1,568,446
11,235,243	74,737,662	3,175,895	18	38,733	236	1,341,057	1,796,105
20,695,595	28,385,330	1,725,602	7	664	27	67,695	1,657,243
31,930,838	103,122,992	4,901,497	25	39,397	263	1,408,752	3,453,348
<b>56,658,924</b>	<b>109,507,782</b>	<b>5,745,234</b>	<b>87</b>	<b>43,168</b>	<b>295</b>	<b>1,415,952</b>	<b>4,286,114</b>



(2) 土地

区分	価額の全額が法第73条の15の2に規定する免税点に満たないもの ① ※				法第73条の14第6項から第10項まで及び第14項並びに法附則第11条等の課税標準の特例に該当し、全額控除されたもの ② ※			
	件数	面積	価格	特例適用前の価格	件数	面積	価格	特例適用前の価格
住宅用宅地	330	m <sup>2</sup> 12,334	千円 12,363	千円 24,728	28	m <sup>2</sup> 20,525	千円 219,639	千円 439,278
上記以外の宅地	67	11,994	6,176	12,352	—	—	—	—
農地	1,252	812,908	47,945	47,945	—	—	—	—
山林	1,852	2,229,199	46,401	46,401	—	—	—	—
その他	934	381,035	30,621	30,621	—	—	—	—
計	4,435	3,447,470	143,506	162,047	28	20,525	219,639	439,278

区分	課税標準額 ③-④-⑤ ⑥	減免等される前の税額 ⑦	法第73条の24の規定の適用により全額減額されるもの ⑧		法第73条の24の規定に該当したもので⑧以外のもの ⑨	
			件数	減額した額	件数	減額した額
住宅用宅地	千円 84,360,616	千円 2,530,823	3,256	千円 203,419	3,003	千円 245,077
上記以外の宅地	1,138,041	33,770	—	—	1	57
農地	6,944,639	208,340	259	14,506	315	21,423
山林	7,914,648	237,440	213	11,844	135	12,289
その他	12,488,092	374,643	302	19,084	190	20,380
計	112,846,036	3,385,016	4,030	248,853	3,644	299,226

(注) ①②…法附則第11条の5第1項の適用により課税標準とされる額

※…法附則第11条の5第1項の適用前の額(固定資産税評価額)

法第73条の3から法第73条の7まで及び法附則第10条並びに①, ②に該当する以外のもの ③				※	法第73条の14第6項から第10項まで及び第14項並びに法附則第11条等の課税標準の特例に該当したもので②以外のもの ④		課税標準の特例を適用した後の額が法第73条の15の2に規定する免税点に満たないもの ⑤		
件数	面積	価格	特例適用前の価格	件数	控除額	件数	面積	価格	
	m <sup>2</sup>	千円	千円		千円		m <sup>2</sup>	千円	
19,743	7,302,691	84,416,364	168,832,727	73	51,633	62	7,420	4,115	
56	411,976	1,546,902	3,093,804	181	408,861	—	—	—	
3,366	7,759,307	6,948,115	6,948,115	41	3,459	1	258	17	
2,476	5,182,383	7,914,648	7,914,648	—	—	—	—	—	
3,385	4,918,511	12,488,093	12,488,093	—	—	1	455	1	
<b>29,026</b>	<b>25,574,868</b>	<b>113,314,122</b>	<b>199,277,387</b>	<b>295</b>	<b>463,953</b>	<b>64</b>	<b>8,133</b>	<b>4,133</b>	

⑦のうち、法第73条の25の規定の適用により徴収猶予をしているもの		法第73条の27の2から法第73条の27の6まで並びに法附則第11条の4, 第12条の規定により減額, 納税義務の免除をしたもの ⑩		法第73条の31, 他法の規定により減免等をしたもの ⑪		調定額 ⑦-⑧-⑨-⑩-⑪
件数	徴収猶予額	件数	減額等した額	件数	減免等した額	
	千円		千円		千円	千円
114	18,227	10	501	14	3,525	2,078,301
20	2,575	—	—	10	7,441	26,272
26	3,921	1	15	5	1,961	170,435
23	3,693	—	—	2	119	213,188
4	298	1	6	4	1,899	333,274
<b>187</b>	<b>28,714</b>	<b>12</b>	<b>522</b>	<b>35</b>	<b>14,945</b>	<b>2,821,470</b>

## 6 県たばこ税に関する事項

(単位：本，円)

区 分	売渡し又は消費等の合計本数	調 定 額
28年 4月 ( 3月)	409,141,540	339,661,647
5月 ( 4月)	345,948,550	292,163,223
6月 ( 5月)	368,043,772	309,432,603
7月 ( 6月)	371,901,290	312,620,511
8月 ( 7月)	378,966,846	318,657,483
9月 ( 8月)	390,211,994	327,542,875
10月 ( 9月)	366,417,184	307,783,927
11月 (10月)	361,986,556	304,411,789
12月 (11月)	349,009,517	293,300,930
29年 1月 (12月)	391,951,980	329,569,689
2月 ( 1月)	314,200,936	264,198,228
3月 ( 2月)	314,868,544	263,966,654
手持品課税分		446,520
合 計	4,362,648,709	3,663,756,079

(注) ( ) 内は実績月

## 7 ゴルフ場利用税に関する事項

(単位：所，人，千円)

区分	税 率	施設数	利用人員			調定額
				うち非課税	うち課税	
18ホールを 超えるもの	1,200円	3	181,693	38,858	142,835	166,466
	1,100円以上 1,200円未満	1	67,031	12,913	54,118	55,128
	1,000円以上 1,100円未満	1	79,470	10,170	69,300	68,862
	800円超 1,000円未満					
	800円	2	222,842	38,612	184,230	132,110
	600円以上 800円未満	7	446,093	82,074	364,019	245,474
	400円以上 600円未満	15	980,390	172,289	808,101	428,930
	400円未満					
	小 計	29	1,977,519	354,916	1,622,603	1,096,970
18ホール	1,200円	3	100,253	16,842	83,411	92,839
	1,100円以上 1,200円未満	1	31,186	5,505	25,681	29,604
	1,000円以上 1,100円未満	4	107,213	19,936	87,277	91,581
	800円超 1,000円未満	5	202,680	33,533	169,147	153,681
	800円	8	350,474	57,849	292,625	234,606
	600円以上 800円未満	14	601,960	84,136	517,824	362,699
	400円以上 600円未満	50	1,946,004	314,607	1,631,397	696,110
	400円未満					
	小 計	85	3,339,770	532,408	2,807,362	1,661,120
18ホール未満 9ホールを 超えるもの	500円以上					
	400円以上 500円未満					
	300円以上 400円未満					
	300円未満					
	小 計					
9ホール	500円以上					
	400円以上 500円未満	3	56,916	9,464	47,452	15,579
	300円以上 400円未満					
	300円未満					
	小 計	3	56,916	9,464	47,452	15,579
計		117	5,374,205	896,788	4,477,417	2,773,669

## 8 自動車税に関する事項

区 分		賦課期日現在 登録台数	賦課期日現在台数 ①	①のうち 非課税台数 ②	①のうち 課税免除台数 ③	①のうち 減免台数 ④	差引課税台数 ①-(②+③+④) ⑤	
乗 業 用 車	営業用	1,000cc以下	8	7			7	
		1,000cc超 1,500cc以下	86	86			86	
		1,500cc超 2,000cc以下	2,580	2,567			2,567	
		2,000cc超 2,500cc以下	70	70			70	
		2,500cc超 3,000cc以下	176	176			176	
		3,000cc超 3,500cc以下	5	5			5	
		3,500cc超 4,000cc以下						
		4,000cc超 4,500cc以下	4	4			4	
		4,500cc超 6,000cc以下	4	4			4	
	6,000cc超							
	小 計	2,933	2,919			2,919		
	家用	1,000cc以下	45,303	41,435	203		969	40,263
		1,000cc超 1,500cc以下	524,615	498,252	1,307	5	14,324	482,616
		1,500cc超 2,000cc以下	417,411	368,491	1,103	4	10,918	356,466
		2,000cc超 2,500cc以下	198,868	179,896	327		6,023	173,546
		2,500cc超 3,000cc以下	64,007	52,052	188	1	2,177	49,686
		3,000cc超 3,500cc以下	32,468	29,823	45		1,188	28,590
		3,500cc超 4,000cc以下	10,745	7,324	7		259	7,058
		4,000cc超 4,500cc以下	10,097	8,067	5		413	7,649
4,500cc超 6,000cc以下		10,265	7,996	8		276	7,712	
6,000cc超	479	318			10	308		
小 計	1,314,258	1,193,654	3,193	10	36,557	1,153,894		
計 A	1,317,191	1,196,573	3,193	10	36,557	1,156,813		
ト ラ ック	けん引車・被けん引車・兼客兼用車を除く	1トン以下	17,965	14,057	98		29	13,930
		1トン超 2トン以下	67,276	57,461	398		65	56,998
		2トン超 3トン以下	18,552	16,484	28		4	16,452
		3トン超 4トン以下	14,271	12,224	39			12,185
		4トン超 5トン以下	1,225	1,069	5			1,064
		5トン超 6トン以下	453	415				415
		6トン超 7トン以下	1,162	1,088				1,088
		7トン超 8トン以下	1,512	1,378	2			1,376
		8トン超	14,489	13,571	4		2	13,565
	小 計	136,905	117,747	574		100	117,073	
	けん引車・被けん引車 兼客兼用車	けん引車・被けん引車	12,591	12,309	6			12,303
		貨客兼用車	66,559	58,444	2,017	7	404	56,016
	計 B	216,055	188,500	2,597	7	504	185,392	
バ ス	営業用（一般乗合用）	30人以下	49	49			49	
		30人超 40人以下	70	70			70	
		40人超 50人以下	168	168			168	
		50人超 60人以下	483	483			483	
		60人超 70人以下	140	140			140	
		70人超 80人以下	176	176			176	
		80人超	71	71			71	
		小 計	1,157	1,157			1,157	
	営業用（その他）	30人以下	1,128	1,126			1,126	
		30人超 40人以下	165	165			165	
		40人超 50人以下	437	435			435	
		50人超 60人以下	610	607			607	
		60人超 70人以下	73	73			73	
		70人超 80人以下	25	25			25	
		80人超	22	22			22	
小 計	2,460	2,453			2,453			
自家用	3,441	3,042	337	5	188	2,512		
計 C	7,058	6,652	337	5	188	6,122		
三輪の小型自動車 D	46	12				12		
特種用途車 E	38,532	32,878	3,382	112	3,798	25,586		
合 計 (A+B+C+D+E)	1,578,882	1,424,615	9,509	134	41,047	1,373,925		



区 分		賦課期日現在調定額 ⑫	⑫のうち⑦に係る 調定額	⑫のうち⑧に係る 調定額	⑫のうち⑩に係る 調定額	⑫のうち⑪に係る 調定額	
乗 業 用 車	営 業 用	1,000cc以下	54		9		
		1,000cc超 1,500cc以下	714	7	10		
		1,500cc超 2,000cc以下	24,675	133	5	5,166	
		2,000cc超 2,500cc以下	979		7	142	16
		2,500cc超 3,000cc以下	2,926			144	1,134
		3,000cc超 3,500cc以下	92			21	
		3,500cc超 4,000cc以下					
		4,000cc超 4,500cc以下	101			54	
		4,500cc超 6,000cc以下	113			31	
	小 計	29,654	140	12	5,577	1,150	
	自 家 用	1,000cc以下	1,192,360	9,150	1,230	251,402	
		1,000cc超 1,500cc以下	16,194,640	229,374	86,293	2,158,557	871
		1,500cc超 2,000cc以下	14,018,330	105,930	139,079	2,957,583	12,803
		2,000cc超 2,500cc以下	7,867,972	42,700	46,935	1,688,108	84,530
		2,500cc超 3,000cc以下	2,705,440	7,072	740	1,023,859	463,232
		3,000cc超 3,500cc以下	1,698,661	6,191	1,102	412,473	48,424
		3,500cc超 4,000cc以下	493,457		168	187,180	76
		4,000cc超 4,500cc以下	622,392			281,456	5,714
		4,500cc超 6,000cc以下	692,815	374	2,024	132,673	
6,000cc超	34,719			3,956	128		
小 計	45,520,786	400,791	277,571	9,097,247	615,778		
計 A	45,550,440	400,931	277,583	9,102,824	616,928		
ト ラ ック	けん引車・被けん引車・兼客乗用車を除く	1トン以下	116,787	12	812	38,729	31,350
		1トン超 2トン以下	683,700		42	15,723	457,839
		2トン超 3トン以下	256,414	3		171	143,968
		3トン超 4トン以下	244,149				151,409
		4トン超 5トン以下	26,022				18,250
		5トン超 6トン以下	11,788				6,796
		6トン超 7トン以下	34,697				18,589
		7トン超 8トン以下	50,556				27,543
		8トン超	759,038				376,802
	小 計	2,183,151	15	854	54,623	1,232,546	
けん引車・被けん引車 貨客兼用車	589,524				26,174		
計 B	895,131	43	14,288	100,891	177,946		
計 B	3,667,806	58	15,142	155,514	1,436,666		
バ ス	営業用（一般乗合用）	30人以下	588				
		30人超 40人以下	1,015				
		40人超 50人以下	2,940				
		50人超 60人以下	9,660				
		60人超 70人以下	3,150				
		70人超 80人以下	4,488				
		80人超	2,059				
		小 計	23,900				
	営業用（その他）	30人以下	31,965			58	23,745
		30人超 40人以下	5,536				2,816
		40人超 50人以下	17,617				11,955
		50人超 60人以下	28,442				19,070
		60人超 70人以下	3,922				2,609
		70人超 80人以下	1,499				815
80人超	1,536				1,408		
小 計	90,517			58	62,418		
自家用	87,962			399	58,469		
計 C	202,379			457	120,887		
三輪の小型自動車	82			76			
特種用途車	675,941	2	18	48,768	312,837		
合 計 (A+B+C+D+E)	50,096,648	400,991	292,743	9,307,639	2,487,318		

(単位：千円)

年度末現在登録台数	年度末現在 非課税台数	年度末現在 課税免除台数 ⑬	年度末現在 減免台数 ⑭	⑬, ⑭のうち身体 障害者等に係るも の	年度末現在課税台数	年度末現在調定額
6					5	37
91					91	774
2,521					2,508	24,937
84					84	1,174
171					171	2,979
5					5	132
4					4	128
6					6	195
2,888					2,874	30,356
47,738	206		1,042	1,010	42,860	1,198,031
531,285	1,287	3	14,503	14,106	491,309	16,401,990
424,341	1,049	3	11,073	10,690	365,655	14,132,177
193,966	324		5,843	5,689	170,135	7,748,167
59,858	178	1	2,032	1,882	46,432	2,563,794
31,755	48		1,120	1,103	28,263	1,650,909
10,749	4		228	227	7,227	465,653
9,406	4		394	394	7,150	578,069
10,385	9		289	289	7,985	674,311
483			13	13	320	32,671
1,319,966	3,109	7	36,537	35,403	1,167,336	45,445,772
1,322,854	3,109	7	36,537	35,403	1,170,210	45,476,128
17,421	90		30	20	13,889	122,698
66,646	399		57	20	57,869	716,676
19,110	31		4	2	17,270	269,128
14,382	36				12,502	251,607
1,179	5				1,036	26,250
446					417	12,278
1,193					1,136	37,177
1,552	2				1,431	52,970
14,771	4		2	2	13,950	777,491
136,700	567		93	44	119,500	2,266,275
12,912	6				12,654	619,996
66,369	1,938	8	397	165	56,758	909,838
215,981	2,511	8	490	209	188,912	3,796,109
46					46	585
78					78	1,155
185			5		180	3,227
471			48		423	8,729
170			13		157	3,198
191			23		168	4,168
50			12		38	1,233
1,191			101		1,090	22,295
1,116					1,114	32,253
173					173	5,910
435					433	17,428
625			1		621	27,933
80					80	3,714
30					30	1,672
20					20	1,464
2,479			1		2,471	90,374
3,437	327	5	190		2,555	91,856
7,107	327	5	292		6,116	204,525
45					15	103
38,911	3,374	106	3,869	2,842	26,346	688,151
<b>1,584,898</b>	<b>9,321</b>	<b>126</b>	<b>41,188</b>	<b>38,454</b>	<b>1,391,599</b>	<b>50,165,016</b>



## 9 鉱区税に関する事項

区 分		総 鉱 区		左のうち非課税鉱区		課 税 対 象 鉱 区		調定額
		件 数	面積又は延長	件 数	面積又は延長	件 数	面積又は延長	
試掘鉱区	石油又は天然ガス鉱区	15	百アール 4,925		百アール	15	百アール 4,927	千円 657
	そ の 他	6	203			6	207	41
採掘鉱区	石油又は天然ガス鉱区	1	220			1	220	58
	そ の 他	52	7,704			52	7,727	3,090
砂鉱区	法附則第13条の規定の適用を受ける鉱区		千メートル		千メートル		千メートル	
	法第180条第1項第2号に規定する鉱区	7	百アール 388	5	百アール 59	2	百アール 330	66
合 計		81	—	5	—	76	—	3,912

- (注) 1 「総鉱区」及び「非課税鉱区」欄は平成29年3月末日現在のものについて記載しており、「課税対象鉱区」欄は平成28年度において課税したものを記載している。
- 2 「総鉱区」及び「非課税鉱区」欄の面積又は延長は、実数を積み上げた後、百アール又は千メートル未満の端数があるときはこれを四捨五入しており、「課税対象鉱区」欄の面積又は延長は、鉱区1件ごとに百アール又は千メートル未満の端数を切り上げた後、積み上げたものを記載している。

## 10 固定資産税に関する事項

(単位：件，千円)

件 数	不均一課税対象外の課税標準額 (A)	左 の 税 額 (A) × 1.4 / 100 (B)	不均一課税対象課税標準額 (C)	左 の 税 額 (D)	計 (B) + (D)
—	—	—	—	—	—

## 11 軽油引取税に関する事項

(単位：キロリットル，件)

区 分		数量，件数	
引 取 数 量 ①		1,163,532	
課 税 対 象 と な ら な い 数 量 ②		165,044	
差 引 ① - ② ③		998,488	
欠減量	特約業者分 1 / 100	9,354	
	元売業者 0.3 / 100	189	
	計 ④	9,543	
課 税 標 準 額 ③ - ④ ⑤		988,945	
そ の 他 ( 申 告 納 付 等 ) の 分 ⑥		3,856	
合 計 ⑤ + ⑥		992,801	
特別徴収義務者数等	元売業者	本店の数	
		登録数	18
	特約業者	本店の数	61
		登録数	233
	計	本店の数	61
		登録数	251
	仮特約業者	本店の数	1
		事務所等の数	2
	その他の者	本店の数	
		事務所等の数	

## 12 狩猟税に関する事項

(単位：件，千円)

区 分		狩猟者登録総件数	調定額	
第一種銃猟免許	所得割額の納付を要する者 (16,500円)		2,043	
		許可捕獲等をした者 (8,200円)		
		許可捕獲等に従事した者 (8,200円)	403	3,305
	所得割額の納付を要しない者 (11,000円)		181	1,991
		許可捕獲等をした者 (5,500円)		
		許可捕獲等に従事した者 (5,500円)	88	484
	課税免除	対象鳥獣捕獲員であるもの	210	
		認定鳥獣捕獲等事業者の捕獲従事者であるもの	30	
網猟免許	所得割額の納付を要する者 (8,200円)		26	
		許可捕獲等をした者 (4,100円)		
		許可捕獲等に従事した者 (4,100円)	2	8
	所得割額の納付を要しない者 (5,500円)		5	28
		許可捕獲等をした者 (2,700円)		
		許可捕獲等に従事した者 (2,700円)		
	課税免除	対象鳥獣捕獲員であるもの	1	
		認定鳥獣捕獲等事業者の捕獲従事者であるもの	4	
わな猟免許	所得割額の納付を要する者 (8,200円)		313	
		許可捕獲等をした者 (4,100円)	1	4
		許可捕獲等に従事した者 (4,100円)	181	742
	所得割額の納付を要しない者 (5,500円)		72	396
		許可捕獲等をした者 (2,700円)		
		許可捕獲等に従事した者 (2,700円)	43	116
	課税免除	対象鳥獣捕獲員であるもの	146	
		認定鳥獣捕獲等事業者の捕獲従事者であるもの	33	
第二種銃猟免許 (5,500円)		129	709	
許可捕獲等をした者 (2,700円)				
許可捕獲等に従事した者 (2,700円)		5	14	
対象鳥獣捕獲員であるもの (課税免除)		2		
合 計		3,918	44,286	

### 13 自動車取得税に関する事項

#### (1) 新車分

区 分		50万円以下の台数	50万円を超え100万円以下のもの			100万円を超え150万円以下のもの			150万円を超え200万円以下のもの			
			台数	取得価格	税額	台数	取得価格	税額	台数	取得価格	税額	
自 動 車	乗 用 車	普通車	456	10	7,298	198	265	344,647	7,037	1,529	2,813,877	65,068
		小型車	72	285	275,220	7,321	8,269	10,817,406	145,043	9,251	15,914,998	215,752
		計	528	295	282,518	7,519	8,534	11,162,053	152,080	10,780	18,728,875	280,820
	ト ラ ック	けん引車、被けん引車を除いたもの	219	2	1,537	18	99	135,540	1,772	482	841,493	13,470
		けん引車										
		被けん引車	6	5	3,720	112	4	5,820	131	25	48,800	996
		貨客兼用車	277	5	4,165	104	943	1,251,571	17,761	718	1,229,153	18,435
		計	502	12	9,422	234	1,046	1,392,931	19,664	1,225	2,119,446	32,901
	車	バス	54									
		特種用途車	131	4	2,193	66	41	52,497	1,104	79	138,537	3,344
計		1,215	311	294,133	7,819	9,621	12,607,481	172,848	12,084	20,986,858	317,065	
軽 自 動 車	四輪自動車	18	1,335	1,186,664	10,745	12,121	15,774,965	212,030	3,369	5,461,316	55,057	
	四輪トラック	2,454	5,826	4,928,843	95,116	1,805	2,002,038	34,909	26	42,020	591	
	計	2,472	7,161	6,115,507	105,861	13,926	17,777,003	246,939	3,395	5,503,336	55,648	
合 計		3,687	7,472	6,409,640	113,680	23,547	30,384,484	419,787	15,479	26,490,194	372,713	

#### (2) 中古車分

区 分		50万円以下の台数	50万円を超え70万円以下のもの			70万円を超え90万円以下のもの			90万円を超え110万円以下のもの			
			台数	取得価格	税額	台数	取得価格	税額	台数	取得価格	税額	
自 動 車	乗 用 車	普通車	69,690	2,578	1,522,214	30,252	1,920	1,529,711	33,179	1,429	1,422,511	33,483
		小型車	69,518	1,857	1,106,851	18,807	891	700,986	10,623	279	270,375	3,313
		計	139,208	4,435	2,629,065	49,059	2,811	2,230,697	43,802	1,708	1,692,886	36,796
	ト ラ ック	けん引車、被けん引車を除いたもの	12,433	76	46,461	1,179	57	45,307	1,111	63	63,421	1,688
		けん引車	958	11	6,233	124	6	4,489	97	4	3,881	78
		被けん引車	1,192	2	1,214	24	2	1,738	35	1	1,055	21
		貨客兼用車	6,324	84	50,769	1,011	53	41,917	1,116	24	23,875	640
		計	20,907	173	104,677	2,338	118	93,451	2,359	92	92,232	2,427
	車	バス	353	1	520	16	3	2,362	56	2	2,085	42
		特種用途車	3,073	22	13,120	310	13	10,154	226	3	2,998	69
計		163,541	4,631	2,747,382	51,723	2,945	2,336,664	46,443	1,805	1,790,201	39,334	
軽 自 動 車	四輪自動車	36,603	3,150	1,827,544	14,261	995	763,511	8,683	488	486,907	2,186	
	四輪トラック	29,416	188	101,927	1,269	11	8,570	148	15	14,300	99	
	計	66,019	3,338	1,929,471	15,530	1,006	772,081	8,831	503	501,207	2,285	
合 計		229,560	7,969	4,676,853	67,253	3,951	3,108,745	55,274	2,308	2,291,408	41,619	

(注) (2)について、取得価格は低燃費車特例に係る控除前の取得価格を記載

(単位:台, 千円)

200万円を超え250万円以下のもの			250万円を超え300万円以下のもの			300万円を超えるもの			合 計		
台数	取得価格	税額	台数	取得価格	税額	台数	取得価格	税額	台数	取得価格	税額
3,994	9,136,037	190,183	7,364	20,124,586	366,311	9,849	47,509,315	1,074,100	23,011	79,935,760	1,702,897
2,531	5,571,470	87,361	727	1,963,487	34,035	95	344,938	6,341	21,158	34,887,519	495,853
<b>6,525</b>	<b>14,707,507</b>	<b>277,544</b>	<b>8,091</b>	<b>22,088,073</b>	<b>400,346</b>	<b>9,944</b>	<b>47,854,253</b>	<b>1,080,441</b>	<b>44,169</b>	<b>114,823,279</b>	<b>2,198,750</b>
420	979,252	14,954	481	1,312,495	16,485	2,624	20,216,213	237,239	4,108	23,486,530	283,938
						404	4,601,629	52,273	404	4,601,629	52,273
19	45,750	915	42	119,274	2,529	210	1,403,783	28,895	305	1,627,147	33,578
462	1,060,910	15,287	520	1,421,632	22,942	371	1,232,439	23,884	3,019	6,199,870	98,413
<b>901</b>	<b>2,085,912</b>	<b>31,156</b>	<b>1,043</b>	<b>2,853,401</b>	<b>41,956</b>	<b>3,609</b>	<b>27,454,064</b>	<b>342,291</b>	<b>7,836</b>	<b>35,915,176</b>	<b>468,202</b>
4	9,187	186	17	47,708	907	212	2,486,626	38,439	233	2,543,521	39,532
55	126,219	2,802	101	279,189	5,475	1,060	8,784,777	116,190	1,340	9,383,412	128,981
<b>7,485</b>	<b>16,928,825</b>	<b>311,688</b>	<b>9,252</b>	<b>25,268,371</b>	<b>448,684</b>	<b>14,825</b>	<b>86,579,720</b>	<b>1,577,361</b>	<b>53,578</b>	<b>162,665,388</b>	<b>2,835,465</b>
57	122,755	1,895	28	75,557	1,232				16,910	22,621,257	280,959
1	2,100	42							7,658	6,975,001	130,658
<b>58</b>	<b>124,855</b>	<b>1,937</b>	<b>28</b>	<b>75,557</b>	<b>1,232</b>				<b>24,568</b>	<b>29,596,258</b>	<b>411,617</b>
<b>7,543</b>	<b>17,053,680</b>	<b>313,625</b>	<b>9,280</b>	<b>25,343,928</b>	<b>449,916</b>	<b>14,825</b>	<b>86,579,720</b>	<b>1,577,361</b>	<b>78,146</b>	<b>192,261,646</b>	<b>3,247,082</b>

110万円を超え130万円以下のもの			130万円を超え150万円以下のもの			150万円を超えるもの			合 計		
台数	取得価格	税額	台数	取得価格	税額	台数	取得価格	税額	台数	取得価格	税額
1,070	1,278,720	31,209	918	1,276,769	32,141	2,503	5,978,442	161,990	10,418	13,008,367	322,254
375	453,130	9,165	293	421,278	8,966	36	68,879	1,458	3,731	3,021,499	52,332
<b>1,445</b>	<b>1,731,850</b>	<b>40,374</b>	<b>1,211</b>	<b>1,698,047</b>	<b>41,107</b>	<b>2,539</b>	<b>6,047,321</b>	<b>163,448</b>	<b>14,149</b>	<b>16,029,866</b>	<b>374,586</b>
35	40,796	1,131	32	44,828	1,220	282	898,505	21,491	545	1,139,318	27,820
3	3,510	70				37	188,327	3,803	61	206,440	4,172
						2	4,990	100	7	8,997	180
32	37,510	1,054	16	22,610	650	19	40,191	1,070	228	216,872	5,541
<b>70</b>	<b>81,816</b>	<b>2,255</b>	<b>48</b>	<b>67,438</b>	<b>1,870</b>	<b>340</b>	<b>1,132,013</b>	<b>26,464</b>	<b>841</b>	<b>1,571,627</b>	<b>37,713</b>
			1	1,356	27	15	136,169	2,795	22	142,492	2,936
7	8,182	210	7	9,838	236	58	204,367	4,304	110	248,659	5,355
<b>1,522</b>	<b>1,821,848</b>	<b>42,839</b>	<b>1,267</b>	<b>1,776,679</b>	<b>43,240</b>	<b>2,952</b>	<b>7,519,870</b>	<b>197,011</b>	<b>15,122</b>	<b>17,992,644</b>	<b>420,590</b>
48	54,607	308	12	17,018	136	15	26,163	149	4,708	3,175,750	25,723
			1	1,304	4	1	1,867	20	216	127,968	1,540
<b>48</b>	<b>54,607</b>	<b>308</b>	<b>13</b>	<b>18,322</b>	<b>140</b>	<b>16</b>	<b>28,030</b>	<b>169</b>	<b>4,924</b>	<b>3,303,718</b>	<b>27,263</b>
<b>1,570</b>	<b>1,876,455</b>	<b>43,147</b>	<b>1,280</b>	<b>1,795,001</b>	<b>43,380</b>	<b>2,968</b>	<b>7,547,900</b>	<b>197,180</b>	<b>20,046</b>	<b>21,296,362</b>	<b>447,853</b>



## 第5 県税の税率等

# 1 平成29年度適用の税率

(平成29年4月1日現在)

税 目	税 率	納 期
個人県民税	<p>1 均等割 年額2,500円 (森林湖沼環境税分1,000円及び東日本大震災に係る地方税の臨時特例措置分500円を含む。)</p> <p>2 所得割 課税総所得金額 課税退職所得金額 課税山林所得金額 の合計額 <math>\frac{4}{100}</math></p> <p>【参考】個人市町村民税 均等割 年額3,500円 所得割 <math>\frac{6}{100}</math></p>	<p>1 特別徴収 (1) 給与所得者 6月から翌年の5月まで毎月 (2) 公的年金所得者 4月, 6月, 8月, 10月, 12月及び翌年の2月まで年6回</p> <p>2 普通徴収 6月, 8月, 10月及び翌年の1月の年4回 (市町村民税と同じ。)</p>
法人県民税	<p>1 均等割 (森林湖沼環境税分10%含む。)</p> <p>(1) 次に掲げる法人 イ 法人税法第2条第5号の公共法人及び地方税法第24条第5項に規定する公益法人等のうち同法第25条第1項の規定により均等割を課することができないもの以外のもの。(法人税法別表第2に規定する独立行政法人で収益事業を行うものを除く。) ロ 人格のない社団等 ハ 一般社団法人(非営利型法人(法人税法第2条第9号の2に規定する非営利型法人をいう。以下この号において同じ。))に該当するものを除く。)及び一般財団法人(非営利型法人に該当するものを除く。)</p> <p>ニ 保険業法に規定する相互会社以外の法人で資本金の額又は出資金の額を有しないもの(イからハまでに掲げる法人を除く。)</p> <p>ホ 資本金等の額を有する法人(法人税法別表第2に規定する独立行政法人で収益事業を行わないもの及びニに掲げる法人を除く。以下この表において同じ。))で資本金等の額が1,000万円以下であるもの 年額 22,000円</p> <p>(2) 資本金等の額を有する法人で資本金等の額が1,000万円を超え1億円以下であるもの 年額 55,000円</p> <p>(3) 資本金等の額を有する法人で資本金等の額が1億円を超え10億円以下であるもの 年額 143,000円</p> <p>(4) 資本金等の額を有する法人で資本金等の額が10億円を超え50億円以下であるもの 年額 594,000円</p> <p>(5) 資本金等の額を有する法人で資本金等の額が50億円を超えるもの 年額 880,000円</p> <p>2 法人税割 平成8年2月1日から平成33年1月31日までの間に終了する各事業年度分の法人税割 ・資本金等の額が1億円を超える法人, 法人税割の課税標準となる法人税額が年1,000万円を超える法人又は保険業法に規定する相互会社で純資産額が1億円を超える法人 <math>\frac{4.0}{100}</math></p> <p>・上記以外の法人 <math>\frac{3.2}{100}</math></p>	<p>申告納付 地方税法第53条の規定による申告書の提出期限</p>
県民税利子割	<p>支払を受ける利子等の額の <math>\frac{5}{100}</math></p>	<p>支払を受けた翌月10日まで</p>

条 例 で 定 め る 免 税 事 項	免 税 点
な し	な し
<p>次の各号の一に該当するもののうち、特に必要と認め るものに対し減免する。</p> <p>1 公益社団法人若しくは公益財団法人又は一般社団法人 (非営利型法人に該当するものに限る。)若しくは一 般財団法人(非営利型法人に該当するものに限る。)</p> <p>2 防災街区整備事業組合、管理組合法人及び団地管理組 合法人、マンション建替組合、地方自治法第260条の2 第7項に規定する認可地縁団体、政党交付金の交付を 受ける政党等に対する法人格の付与に関する法律第7条 の2第1項に規定する法人である政党等並びに特定非営 利活動促進法第2条第2項に規定する法人</p>	な し
な し	な し



税 目	税 率	納 期
県 民 税 配 当 割	支払を受ける一定の上場株式等の配当等の額の $\frac{5}{100}$	支払を受けた翌月10日まで ただし、源泉徴収選択口座（所得税において源泉徴収を選択した特定口座）にかかる配当等については翌年1月10日まで
県 民 税 株 式 等 譲 渡 所 得 割	支払を受ける一定の特定口座における上場株式等の譲渡所得等の額の $\frac{5}{100}$	支払を受けた翌年1月10日まで
個 人 事 業 税	1 第一種事業を行う個人 所得の $\frac{5}{100}$ 2 第二種事業を行う個人 所得の $\frac{4}{100}$ 3 第三種事業のうち法第72条の2第10項第5号及び第7号に掲げる事業を行う個人 所得の $\frac{3}{100}$ 4 上記以外の第三種事業を行う個人 所得の $\frac{5}{100}$	第1期 8月19日から同月31日まで 第2期 11月21日から同月30日まで
法 人 事 業 税	1 電気供給業、ガス供給業及び保険業を行う法人 各事業年度の収入金額の $\frac{0.9}{100}$ 2 その他の事業を行う法人 (1) 特別法人 ・ 各事業年度の所得のうち年400万円以下の金額の $\frac{3.4}{100}$ ・ 各事業年度の所得のうち年400万円を超える金額及び清算所得の $\frac{4.6}{100}$ (2) その他の法人 ・ 各事業年度の所得のうち年400万円以下の金額の $\frac{3.4}{100}$ ・ 各事業年度の所得のうち年400万円を超え年800万円以下の金額の $\frac{5.1}{100}$ ・ 各事業年度の所得のうち年800万円を超える金額及び清算所得の $\frac{6.7}{100}$	申告納付 1 法第72条の25第1項又は法第72条の28第1項の規定の適用を受ける法人 各事業年度終了の日から2月以内 2 法第72条の25第3項又は法第72条の28第2項の規定の適用を受ける法人 各事業年度終了の日から3月以内 3 法第72条の25第5項又は法第72条の28第2項の規定の適用を受ける法人 各事業年度終了の日から4月以内 4 法第72条の26第1項の規定の適用を受ける法人 各事業年度又は各計算期間開始の日から6月を経過した日から2月以内 5 法第72条の29第1項の規定の適用を受ける法人 各事業年度終了の日から2月以内

条 例 で 定 め る 免 税 事 項	免 税 点
な し	な し
な し	な し
<p>1 震災，風水害，落雷，火災，その他これらに類する災害を受けたことによりその納付すべき事業税の全部又は一部を納付することができない旨の申請があつて，これを認めた場合にその納付できないことを認めた税額を減免することができる。</p> <p>2 次の各号の一に該当する者のうち特に必要があると認めるもの（ただし年所得310万円以下。）又は生活保護法の規定により生活扶助を受ける者に限り全部又は2分の1を減免する。</p> <p>(1) 身体障害者（地方税法施行令第7条に規定する者のうち身体に障害がある者であつて，その障害の症状が固定し又は回復の見込みのないものをいう。）</p> <p>(2) 寡婦（夫と死別し若しくは夫と離婚した後婚姻をしていない者又は夫の生死の明らかでない者（地方税法施行令第7条の2第1項の各号の一に該当する者の妻）をいう。）</p> <p>(3) 老年者（当該年の前年の12月31日において年齢65歳以上の者をいう。）</p>	<p>一事業者につき年間の事業の所得から290万円を控除する。</p>
な し	な し

税 目	税 率	納 期
	<p>(3) 3以上の都道府県に事務所又は事業所を有する資本金の額又は出資金の額が1,000万円以上の法人の行う事業に対する税率は、特別法人にあっては各事業年度の所得及び清算所得の</p> $\frac{4.6}{100}$ <p>その他の法人にあっては各事業年度の所得及び清算所得の</p> $\frac{6.7}{100}$ <p>(4) 資本金1億円超の法人</p> <p>① 付加価値割 付加価値額の</p> $\frac{1.2}{100}$ <p>② 資本割 資本金等の額の</p> $\frac{0.5}{100}$ <p>③ 所得割</p> <ul style="list-style-type: none"> <li>・ 各事業年度の所得のうち年400万円以下の金額の</li> <math display="block">\frac{0.3}{100}</math> <li>・ 各事業年度の所得のうち年400万円を超え年800万円以下の金額の</li> <math display="block">\frac{0.5}{100}</math> <li>・ 各事業年度の所得のうち年800万円を超える金額及び清算所得の</li> <math display="block">\frac{0.7}{100}</math> <li>・ 3以上の都道府県に事務所又は事業所を有する法人にあっては、各事業年度の所得の</li> <math display="block">\frac{0.7}{100}</math> </ul> <p>※ 平成22年10月1日以後に解散した法人については、通常どおりの所得課税</p>	

条 例 で 定 め る 免 税 事 項	免 税 点

税 目	税 率	納 期																											
地方消費税	消費税額の17/63 (消費税換算で1.7%)	消費税と同月 (税務署, 税関に消費税と併せて申告・納付)																											
不動産取得税	<p>不動産の価格の</p> $\left\{ \begin{array}{l} \frac{3}{100} \quad (\text{土地又は住宅の取得}) \\ \frac{4}{100} \quad (\text{住宅以外の家屋の取得}) \end{array} \right.$ <p>*平成15年4月1日から平成18年3月31日までに取得した場合の税率は3/100となる。</p> <p>*平成18年4月1日から平成20年3月31日までに住宅以外の家屋を取得した場合の税率は3.5/100となる。</p> <table border="1" style="margin-left: auto; margin-right: auto;"> <thead> <tr> <th rowspan="2">取得した日</th> <th rowspan="2">種 類</th> <th colspan="2">家 屋</th> </tr> <tr> <th>土 地</th> <th>住宅</th> <th>住宅以外</th> </tr> </thead> <tbody> <tr> <td>~ H15.3.31</td> <td></td> <td>4%</td> <td></td> <td>4%</td> </tr> <tr> <td>H15.4.1 ~ H18.3.31</td> <td></td> <td></td> <td>3%</td> <td>3%</td> </tr> <tr> <td>H18.4.1 ~ H20.3.31</td> <td></td> <td>3%</td> <td></td> <td>3.5%</td> </tr> <tr> <td>H20.4.1 ~ H30.3.31</td> <td></td> <td></td> <td></td> <td>4%</td> </tr> </tbody> </table>	取得した日	種 類	家 屋		土 地	住宅	住宅以外	~ H15.3.31		4%		4%	H15.4.1 ~ H18.3.31			3%	3%	H18.4.1 ~ H20.3.31		3%		3.5%	H20.4.1 ~ H30.3.31				4%	知事が定める日
取得した日	種 類			家 屋																									
		土 地	住宅	住宅以外																									
~ H15.3.31		4%		4%																									
H15.4.1 ~ H18.3.31			3%	3%																									
H18.4.1 ~ H20.3.31		3%		3.5%																									
H20.4.1 ~ H30.3.31				4%																									
県たばこ税	<p>1,000本につき860円 (ただし, 旧3級品は1,000本につき551円)</p> <p>※旧3級品 平成30年4月1日以降     "     656円 平成31年4月1日以降     "     860円</p>	当月分を翌月末日までに																											
ゴルフ場利用税	<p>ゴルフ場ごとに等級により定額課税する。 等級については次のとおり</p> <table style="margin-left: 20px;"> <tr><td>1級</td><td>1,200円</td></tr> <tr><td>2級</td><td>1,100円</td></tr> <tr><td>3級</td><td>1,050円</td></tr> <tr><td>4級</td><td>950円</td></tr> <tr><td>5級</td><td>900円</td></tr> <tr><td>6級</td><td>800円</td></tr> <tr><td>7級</td><td>750円</td></tr> <tr><td>8級</td><td>650円</td></tr> <tr><td>9級</td><td>600円</td></tr> <tr><td>10級</td><td>550円</td></tr> <tr><td>11級</td><td>450円</td></tr> <tr><td>12級</td><td>400円</td></tr> </table>	1級	1,200円	2級	1,100円	3級	1,050円	4級	950円	5級	900円	6級	800円	7級	750円	8級	650円	9級	600円	10級	550円	11級	450円	12級	400円	<p>当月分を翌月15日までに ただし, ゴルフ場の利用を終了し, 又はゴルフ場の経営を廃止した場合においては, その終了し, 又は廃止した日から5日以内</p>			
1級	1,200円																												
2級	1,100円																												
3級	1,050円																												
4級	950円																												
5級	900円																												
6級	800円																												
7級	750円																												
8級	650円																												
9級	600円																												
10級	550円																												
11級	450円																												
12級	400円																												

条 例 で 定 め る 免 税 事 項	免 税 点
な し	な し
<p>1 次の各号の一に該当する不動産の取得に対しては課税しない。</p> <p>(1) 土地改良法による農地の交換分合による取得と同様の事情と条件による取得</p> <p>(2) 土地収用法による替地の取得と同様の事情と条件による取得</p> <p>(3) 公益財団法人茨城県開発公社又は地方公共団体が主たる設立者となって設立した公益社団法人若しくは公益財団法人で知事の指定するものが、その事業のために行う不動産の取得</p> <p>(4) 土地開発公社又は地方道路公社が、その業務のために行う不動産の取得</p> <p>2 次の各号の一に該当するものが申請書を提出した場合は、減免する。</p> <p>(1) 災害により滅失又は損壊した不動産に代わると認められる不動産の取得又は特別の事情がある場合において、知事が不動産取得税の減免を必要と認める者の不動産の取得</p> <p>(2) 地方公共団体、条例第41条の2第3号で定める開発公社等又は土地開発公社に対して工場誘致又は住宅建設のための団地を造成するため不動産を譲渡し、又は譲渡した土地の上に建築されていた家屋について移転補償金を受ける者がそれに代わるものと認められる不動産を取得した場合において、知事が必要と認めるとき</p> <p>(3) 地方公共団体、開発公社等又は土地開発公社のあっせんにより規則で定める企業者に不動産を譲渡し、それに代わるものと認められる不動産を取得した場合において、知事が必要と認めるとき</p>	<p>土地の取得にあつては10万円、家屋の取得のうち建築に係るものにあつては1戸につき23万円、その他のものにあつては1戸につき12万円に満たない場合</p>
<p>卸売販売業者等が次に掲げる製造たばこの売渡し又は消費等をする場合には、当該売渡し又は消費等に係る製造たばこに対しては、たばこ税を免除する。</p> <p>(1) 製造たばこの本邦からの輸出又は輸出の目的で行われる輸出業者（法第74条の6第1項第1号に規定する輸出業者をいう。）に対する売渡し</p> <p>(2) 本邦と外国との間を往来する本邦の船舶（これに準ずる遠洋漁業船その他の船舶で施行規則第8条の3で定めるものを含む。）又は航空機に船用品又は機用品（法第74条の6第1項第2号に規定する船用品又は機用品をいう。）として積み込むための製造たばこの売渡し</p> <p>(3) 品質が悪変し、又は包装が破損し、若しくは汚染した製造たばこその他販売に適しないと認められる製造たばこの廃棄</p> <p>(4) 既にたばこ税を課された製造たばこ（第42条の11第1項又は第2項の規定による控除又は還付が行われた、又は行われるべき製造たばこを除く。）の売渡し又は消費等</p>	な し
な し	な し

税 目	税 率	納 期
自 動 車 税	別表のとおり	5月10日から同月31日まで  * 証紙徴収分（賦課期日（4月1日午前零時）後に自動車の新規登録の申請があった場合）については，登録の申請をした際に申告納付
自 動 車 取 得 税	1 軽自動車及び営業用自動車 $\frac{2}{100}$ 2 軽自動車以外の自家用自動車 $\frac{3}{100}$ (注1) 軽自動車及び営業用自動車については，当分の間の措置	自動車の登録・届出時に申告納付

条 例 で 定 め る 免 税 事 項	免 税 点
<p>1 次の各号の一に該当する自動車（第2号から第5号までの自動車にあっては、知事の承認を受けたものに限る。）に対しては自動車税を課さない。ただし、自動車を有料で借り受けた者がこれを次の各号に掲げる自動車（第1号の自動車を除く。）として使用する場合には、当該自動車の所有者に課するものとする。</p> <p>(1) 商品であって使用しない自動車  (2) 消防専用自動車及び救急専用自動車  (3) 学校（学校教育法第1条及び附則第3条第1項の学校並びに私立学校法第64条第4項の法人の設置する学校をいう。）において、専らかつ直接に教育又は保育の用に供する自動車  (4) 日本赤十字社が所有する自動車のうち直接その本来の事業の用に供する自動車  (5) 前各号に掲げるものを除く外、専らかつ直接に公用又は公共の用に使用する自動車に課税することが適当でないもの</p> <p>2 次の各号のいずれかに該当する自動車で、必要があると認めるもの（第3号に該当する自動車の場合にあっては1人の障害者につき自家用のもの1台に限る。）に対しては、当該自動車の納税義務者の申請により、自動車税（第1号に該当する自動車の場合にあっては、同号の災害を受けた日の属する年度分の自動車税に限る。）を減免する。</p> <p>(1) 震災、風水害、火災、その他これに類する災害（以下「災害」という。）により、その所有する自動車について損害を受けた場合において、当該災害を受けた自動車を修繕した後継続して運行の用に供するもの  (2) 社会福祉法人（社会福祉法第22条に規定する社会福祉法人をいう。）が所有し、専ら当該法人の業務の用に供する自動車  (3) 身体に障害を有し歩行が困難な者その他の規則で定める者（以下「障害者」という。）又は障害者と生計を一にする者が所有する自動車で、当該障害者が自ら運転するもの又は当該障害者のために当該障害者と生計を一にする者その他知事において必要と認める者が運転するもの  (4) 構造上障害者等の利用に専ら供する自動車（前号に掲げるものを除く。）  (5) 国土交通大臣が作成した計画に基づき知事が交付する補助金を受けて、一般乗合旅客自動車運送事業を営業者が所有する地域住民の生活に必要な路線で輸送人員の減少等により運行の維持が困難になっているものの運行の用に供する一般乗合用のバスとして規則で定めるもの  (6) 前各号に掲げるもののほか、特別の事情により知事が必要と認める自動車</p>	<p>な し</p>
<p>次の各号の一に該当する自動車の取得で、知事が必要と認めるものに対しては、当該自動車の納税義務者の申請により、自動車取得税を減免する。</p> <p>(1) 医療法（昭和23年法律第205号）第31条に規定するの公的医療機関の救急自動車若しくはへき地巡回診療の用に供する自動車又は日本赤十字社の血液事業の用に供する自動車の取得  (2) 障害者又は障害者のために当該障害者と生計を一にする者その他知事が必要と認める者が運転する当該障害者又は当該障害者と生計を一にする者の自動車の取得</p>	<p>取得価額が50万円以下  (注)平成30年3月31日までに取得した場合</p>



税 目	税 率	納 期
	<p>(注2)            一定の構造をもつ自動車や、排出ガス、燃費等の各種基準を満たす自動車は、税率等が軽減される。</p> <ul style="list-style-type: none"> <li>・平成30年3月31日までに新車（乗用車）を取得した場合               <ul style="list-style-type: none"> <li>・電気自動車、プラグインハイブリッド自動車等 全額免除（0%）</li> <li>・平成30年排出ガス基準50%低減達成又は平成17年排出ガス基準75%低減達成したハイブリッド車を含むガソリン車・LPG車のうち                   <ul style="list-style-type: none"> <li>・平成32年度燃費基準+30%達成車 全額免除（0%）</li> <li>・平成32年度燃費基準+20%達成車 標準税率60%軽減</li> <li>・平成32年度燃費基準+10%達成車 標準税率40%軽減</li> <li>・平成32年度燃費基準達成車又は平成27年度燃費基準+10%達成車 標準税率20%軽減</li> </ul> </li> </ul> </li> <li>・平成30年3月31日までに中古車（乗用車）を取得した場合               <ul style="list-style-type: none"> <li>・電気自動車、プラグインハイブリッド自動車等 課税標準額から45万円控除</li> <li>・平成30年排出ガス基準50%低減達成又は平成17年排出ガス基準75%低減達成したハイブリッド車を含むガソリン車・LPG車のうち                   <ul style="list-style-type: none"> <li>・平成32年度燃費基準+30%達成車 課税標準額から45万円控除</li> <li>・平成32年度燃費基準+20%達成車 課税標準額から25万円控除</li> <li>・平成32年度燃費基準+10%達成車 課税標準額から15万円控除</li> <li>・平成32年度燃費基準達成車又は平成27年度燃費基準+10%達成車 課税標準額から5万円控除</li> </ul> </li> </ul> </li> </ul> <p>※このほか、一定の排出ガス、燃費等の各種基準を満たす軽量車・中量車・重量車（バス・トラック）を取得した場合や、バリアフリー車両及び一定の先進安全自動車を新規取得した場合は、税率等が軽減される。</p>	
軽油引取税	軽油1キロリットルにつき 32,100円	当月分を翌月末日までに
鉱区税	<ol style="list-style-type: none"> <li>1 砂鉱を目的としない鉱業権の鉱区               <ul style="list-style-type: none"> <li>・試掘鉱区 面積100アールごとに年額200円</li> <li>・採掘鉱区 面積100アールごとに年額400円</li> </ul> </li> <li>2 砂鉱を目的とする鉱業権の鉱区 面積100アールごとに年額200円</li> <li>3 石油又は可燃性天然ガスを目的とする 鉱業権の鉱区 1に規定する税率の3分の2</li> <li>4 砂鉱を目的とする鉱業権の鉱区で河床 に存するもの 河床の延長1,000メートルごとに年額600円</li> </ol>	5月21日から同月31日まで

条 例 で 定 め る 免 税 事 項	免 税 点
<p>(3) 構造上障害者の利用に専ら供する自動車の取得 (前号に掲げるものを除く。)</p> <p>(4) 前各号に掲げるもののほか、特別の事情により知事が必要と認める自動車の取得</p>	
<p>1 次の各号に掲げる軽油の引取りに対しては、第60条の11第3項の規定による知事の承認があった場合に限り軽油引取税を課さない。</p> <p>(1) 軽油の引取りで本邦からの輸出として行われたもの</p> <p>(2) 既に軽油引取税を課された軽油に係る引取り</p> <p>2 法第144条の6に掲げる軽油の引取りに対しては第60条の15第4項の規定による免税証の交付があった場合又は法第144条の31第4項若しくは第5項の規定による知事の承認があった場合に限り、軽油引取税を課さない。</p>	<p>な し</p>
<p>な し</p>	<p>な し</p>

税 目	税 率	納 期
狩 猟 税	<p>1 第一種銃猟免許に係る狩猟者の登録を受ける者で、2に規定する者以外のもの 16,500円</p> <p>2 第一種銃猟免許に係る狩猟者の登録を受ける者で、当該年度の道府県民税の所得割額を納付することを要しないもののうち、地方税法第23条第1項第7号に規定する控除対象配偶者又は同項第8号に規定する扶養親族に該当する者(農業、水産業又は林業に従事している者を除く。)以外の者 11,000円</p> <p>3 網猟免許又はわな猟免許に係る狩猟者の登録を受ける者で、4に規定する者以外のもの 8,200円</p> <p>4 網猟免許又はわな猟免許に係る狩猟者の登録を受ける者で、当該年度の道府県民税の所得割額を納付することを要しないもののうち、地方税法第23条第1項第7号に規定する控除対象配偶者又は同項第8号に規定する扶養親族に該当する者(農業、水産業又は林業に従事している者を除く。)以外の者及び第二種銃猟免許に係る狩猟者の登録を受ける者 5,500円</p> <p>※鳥獣による農林水産業等に係る被害の防止のための特別措置に関する法律に規定する対象鳥獣捕獲員については課税免除 ※鳥獣の保護及び管理並びに狩猟の適正化に関する法律に規定する認定鳥獣捕獲等事業者の従事者については、狩猟者の登録が平成31年3月31日までに完了した場合は課税免除 ※狩猟者登録申請書を提出する日前1年以内の期間に鳥獣の許可捕獲等を行った者については、狩猟者の登録が平成31年3月31日までに完了した場合は上記の2分の1の税額</p>	<p>狩猟者の登録を受ける日 (証紙徴収)</p> <p>不足税額を徴収する場合には、 知事が定める日 (普通徴収)</p>
固 定 資 産 税	<p>大規模償却資産の価格のうち市町村が課することができる固定資産税の課税標準となるべき金額を超える部分の金額の</p> $\frac{1.4}{100}$	<p>第1期 4月21日から同月30日まで</p> <p>第2期 7月21日から同月31日まで</p> <p>第3期 12月16日から同月25日まで</p> <p>第4期 翌年2月21日から同月末日まで</p>
核燃料等取扱税	<p>1 設置している原子炉の熱出力 1,000キロワットにつき 30,500円</p> <p>2 原子炉に挿入された核燃料の価額の <math>\frac{8.5}{100}</math></p> <p>3 再処理施設において受け入れる使用済燃料に係る原子核分裂をさせる前のウランの重量 1キログラムにつき 60,100円</p> <p>4 再処理施設において保管する使用済燃料に係る原子核分裂をさせる前のウランの重量 1キログラムにつき 1,500円</p> <p>5 再処理施設において保管する高放射性廃液の数量 1立方メートルにつき 1,594,000円</p> <p>6 再処理施設において保管するガラス固化体に係る容器の数量 1本につき 1,219,000円</p> <p>7 原子力施設において保管する分離ブルトニウムに含まれるブルトニウムの重量 1キログラムにつき 5,100円</p> <p>8 原子力施設において発生した放射性廃棄物を容器に封入等したときの当該容器の容量 1立方メートルにつき 106,000円</p> <p>9 原子力施設において保管する放射性廃棄物に係る容器の容量 1立方メートルにつき 5,100円</p>	<p>1, 3~6, 8, 9にあっては課税期間の末日から起算して3月を経過する日の属する月の末日までに申告納付</p> <p>2にあっては、原則として核燃料を挿入した日から起算して3月を経過する日の属する月の末日までに申告納付</p> <p>7にあっては課税期間の末日から起算して7月を経過する日の属する月の末日までに申告納付</p>

条 例 で 定 め る 免 税 事 項	免 税 点
<p>次の各号の一に該当する者に対しては、狩猟税を減免する。</p> <p>1 網猟免許又はわな猟免許に係る狩猟者の登録を受ける者で生活保護法の規定により生活扶助を受けているもの</p> <p>2 網猟免許又はわな猟免許に係る狩猟者の登録を受ける者で、その資産について前年の狩猟者の登録を受けた日から当該年の登録を受ける日の前日までの間において震災、風水害、火災その他これらに類する災害を受けたことにより狩猟税を納付することができないと認められるもの</p>	<p>な し</p>
<p>な し</p>	<p>な し</p>
<p>1 プルトニウムの保管に対して課する核燃料等取扱税の課税標準となる重量が1キログラム未満の場合</p> <p>2 放射性廃棄物の発生に対して課する核燃料等取扱税の課税標準となる容量が1立方メートル未満の場合</p> <p>3 放射性廃棄物の保管に対して課する核燃料等取扱税の課税標準となる容量が5立方メートル未満の場合</p>	<p>な し</p>

(別表)

自動車税税率表

課税標準		税率 1台につき年額		
乗用車	営業用	総排気量1.0ℓ以下	7,500	
		1.0ℓ超1.5ℓ以下	8,500	
		1.5ℓ超2.0ℓ以下	9,500	
		2.0ℓ超2.5ℓ以下	13,800	
		2.5ℓ超3.0ℓ以下	15,700	
		3.0ℓ超3.5ℓ以下	17,900	
		3.5ℓ超4.0ℓ以下	20,500	
		4.0ℓ超4.5ℓ以下	23,600	
		4.5ℓ超6.0ℓ以下	27,200	
		6.0ℓを超えるもの	40,700	
	ロータリー車	1.0ℓ超1.5ℓ以下	8,500	
		1.5ℓ超2.0ℓ以下	9,500	
		2.5ℓ超3.0ℓ以下	15,700	
	電気自動車		7,500	
	私家用	ロータリー車・電気自動車を除く自動車	総排気量1.0ℓ以下	29,500
			1.0ℓ超1.5ℓ以下	34,500
			1.5ℓ超2.0ℓ以下	39,500
			2.0ℓ超2.5ℓ以下	45,000
			2.5ℓ超3.0ℓ以下	51,000
			3.0ℓ超3.5ℓ以下	58,000
3.5ℓ超4.0ℓ以下		66,500		
4.0ℓ超4.5ℓ以下		76,500		
4.5ℓ超6.0ℓ以下		88,000		
6.0ℓを超えるもの		111,000		
ロータリー車		1.0ℓ超1.5ℓ以下	34,500	
		1.5ℓ超2.0ℓ以下	39,500	
		2.5ℓ超3.0ℓ以下	51,000	
電気自動車		29,500		
トラック	最大乗車定員3人以下	最大積載量が1トン以下	6,500	
		1トン超2トン以下	9,000	
		2トン超3トン以下	12,000	
		3トン超4トン以下	15,000	
		4トン超5トン以下	18,500	
		5トン超6トン以下	22,000	
		6トン超7トン以下	25,500	
		7トン超8トン以下	29,500	
		8トンを超えるもの	4,700円を加算した額	
		29,500円に1トンを超えるごとに	4,700円を加算した額	
小型けん引車	7,500			
普通けん引車	15,100			

課税標準		税率 1台につき年額		
トラック	営業用	1 トン以下	10,200	
		1.0ℓ超1.5ℓ以下	11,200	
		1.5ℓを超えるもの	12,800	
		電気自動車	10,200	
		2 トン以下	12,700	
		1.0ℓ超1.5ℓ以下	13,700	
		1.5ℓを超えるもの	15,300	
		電気自動車	12,700	
		3 トン以下	15,700	
		1.0ℓ超1.5ℓ以下	16,700	
	1.5ℓを超えるもの	18,300		
	電気自動車	15,700		
	4 トン以下	18,700		
	1.0ℓ超1.5ℓ以下	19,700		
	1.5ℓを超えるもの	21,300		
	電気自動車	18,700		
	私家用	最大乗車定員4人以上	総排気量1.0ℓ以下	最大乗車定員3人以下の欄に掲げる当該税率に3,700円を加算した額
			1.0ℓ超1.5ℓ以下	最大乗車定員3人以下の欄に掲げる当該税率に4,700円を加算した額
			1.5ℓを超えるもの	最大乗車定員3人以下の欄に掲げる当該税率に6,300円を加算した額
			電気自動車	最大乗車定員3人以下の欄に掲げる当該税率に3,700円を加算した額
小型被けん引車		3,900		
普通被けん引車		最大積載量が8トン以下	7,500	
		8トン超9トン以下	11,300	
		9トン超10トン以下	15,100	
		10トン超11トン以下	18,900	
		11トン超12トン以下	22,700	
	12トン超13トン以下	26,500		
	13トン超14トン以下	30,300		
	14トン超15トン以下	34,100		
	15トン超16トン以下	37,900		
	16トン超17トン以下	41,700		
17トンを超えるもの	3,800円を加算した額			
最大乗車定員3人以下	最大積載量が1トン以下	8,000		
	1トン超2トン以下	11,500		
	2トン超3トン以下	16,000		
	3トン超4トン以下	20,500		
	4トン超5トン以下	25,500		
	5トン超6トン以下	30,000		
	6トン超7トン以下	35,000		
	7トン超8トン以下	40,500		
	8トンを超えるもの	6,300円を加算した額		
	40,500円に1トンを超えるごとに	6,300円を加算した額		
小型けん引車	10,200			
普通けん引車	20,600			

※標準税額のみ。自動車税のグリーン化に伴い、排出ガス及び燃費性能の優れた環境負荷の小さい自動車は税率が低くなり

新車新規登録から一定年数を経過した環境負荷の大きい自動車は税率が高くなる。(おおむね15%の重課)

※ロータリー車については、単室容積×ローター数×1.5で得た数値を総排気量とする。

課税標準		税率 1台につき年額		
ト 自 ラ 家 ツ 用 ク	最大乗車定員4人以上	1 トン以下 総排気量1.0ℓ以下 電気自動車	13,200	
		1.0ℓ超1.5ℓ以下	14,300	
		1.5ℓを超えるもの	16,000	
		2 トン以下 総排気量1.0ℓ以下 電気自動車	16,700	
		1.0ℓ超1.5ℓ以下	17,800	
		1.5ℓを超えるもの	19,500	
		3 トン以下 総排気量1.0ℓ以下 電気自動車	21,200	
		1.0ℓ超1.5ℓ以下	22,300	
		1.5ℓを超えるもの	24,000	
		4 トン以下 総排気量1.0ℓ以下 電気自動車	25,700	
		1.0ℓ超1.5ℓ以下	26,800	
		1.5ℓを超えるもの	28,500	
	4トンを超えるもの	総排気量1.0ℓ以下	最大乗車定員3人以下の欄に掲げる当該税率に5,200円を加算した額	
		1.0ℓ超1.5ℓ以下	最大乗車定員3人以下の欄に掲げる当該税率に6,300円を加算した額	
		1.5ℓを超えるもの	最大乗車定員3人以下の欄に掲げる当該税率に8,000円を加算した額	
		電気自動車	最大乗車定員3人以下の欄に掲げる当該税率に5,200円を加算した額	
		小型被けん引車		5,300
		最大積載量が8トン以下		10,200
		8トン超9トン以下	15,300	
		9トン超10トン以下	20,400	
	10トン超11トン以下	25,500		
	11トン超12トン以下	30,600		
	12トン超13トン以下	35,700		
	13トン超14トン以下	40,800		
14トン超15トン以下	45,900			
15トン超16トン以下	51,000			
16トン超17トン以下	56,100			
17トンを超えるもの	5,100円を加算した額			
バ 営 業 ス 用	一般乗合用	乗車定員30人以下	12,000	
		30人超40人以下	14,500	
		40人超50人以下	17,500	
		50人超60人以下	20,000	
		60人超70人以下	22,500	
		70人超80人以下	25,500	
		80人を超えるもの	29,000	
		その他	乗車定員30人以下	26,500
	30人超40人以下		32,000	
	40人超50人以下		38,000	
	50人超60人以下		44,000	
	60人超70人以下		50,500	
	70人超80人以下		57,000	
	80人を超えるもの		64,000	

課税標準		税率 1台につき年額	
バ 自 家 ス 用	通園・通学用	乗車定員30人以下	12,000
		30人超40人以下	14,500
		40人超50人以下	17,500
		50人超60人以下	20,000
		60人超70人以下	22,500
		70人超80人以下	25,500
		80人を超えるもの	29,000
		その他	乗車定員30人以下
	30人超40人以下		41,000
	40人超50人以下		49,000
	50人超60人以下		57,000
	60人超70人以下		65,500
	70人超80人以下		74,000
	80人を超えるもの	83,000	
小型三輪	営業用	4,500	
	自家用	6,000	
特 種 用 自 動 車	営業用	霊きゆう車	12,000
		乗用車に類するもので乗車定員が4人以上のもの(形状により乗用車の税率を適用するもの)	乗用車の欄に掲げる当該税率
	トラックに類するもので最大積載量の定めがあるもの(形状によりトラックの税率を適用するもの)	トラックの欄に掲げる当該税率	
		その他のもの	小型自動車 9,000 普通自動車 18,500
	その他のもの(下記以外のもの)	小型自動車 11,500 普通自動車 25,500	
		乗用車に類するもので乗車定員が4人以上のもの(形状により乗用車の税率を適用するもの)	教習車 26,500 その他 乗用車の欄に掲げる当該税率
	トラックに類するもので最大積載量の定めがあるもの(形状によりトラックの税率を適用するもの)	教習車 16,700 その他 トラックの欄に掲げる当該税率	
		自 家 用 車	総排気量1.0ℓ以下
	1.0ℓ超1.5ℓ以下		27,600
	1.5ℓ超2.0ℓ以下		31,600
	2.0ℓ超2.5ℓ以下		36,000
	2.5ℓ超3.0ℓ以下		40,800
3.0ℓ超3.5ℓ以下	46,400		
3.5ℓ超4.0ℓ以下	53,200		
4.0ℓ超4.5ℓ以下	61,200		
4.5ℓ超6.0ℓ以下	70,400		
6.0ℓを超えるもの	88,800		

## 2 延滞金の計算方法

<p>ア) 法定納期限後に納付し、又は納入する場合</p> <p>〔 法泉: 地方税法64①一、個泉: 326①一、          利子: 71の13①、配当71の34①、          株式: 71の54①、法事: 72の45①一、          個事: 72の53①、不取: 73の32①、          たばこ: 74の22①一、ゴルフ: 89①、          自動車: 163①、鉱区: 196①、          自取: 131①一、軽油: 144の46①、          狩猟: 700の63① 〕</p>	
<p>イ) 期限後申告により納付し、又は納入する場合</p> <p>〔 法泉: 地方税法64①二、法事: 72の45①二、          たばこ: 74の22①二、自取: 131①二 〕</p>	
<p>ウ) 修正申告により納付し、又は納入する場合</p> <p>〔 法泉: 地方税法64①三、法事: 72の45①三、          たばこ: 74の22①三、自取: 131①三 〕</p>	
<p>エ) 更正又は決定により納付し、又は納入する場合</p> <p>〔 法泉: 地方税法56②、利子: 71の12②、          配当: 71の33②、株式: 71の53②、          法事: 72の44②、たばこ: 74の21②、          ゴルフ: 88②、自取: 130②、          軽油: 144の45② 〕</p>	
<p>オ) 災害等により納期限が延長された場合</p> <p>〔 法泉: 地方税法64①、個泉: 326①一、          利子: 71の13①、配当: 71の34①、          株式: 71の54①、法事: 72の45①、          個事: 72の53①、不取: 73の32①、          たばこ: 74の22①、ゴルフ: 89①、          自動車: 163①、鉱区: 196①、自取: 131①、          軽油: 144の46①、狩猟: 700の63① 〕</p>	
<p>カ) 会計監査等により納期限が延長された場合</p> <p>〔 法泉: 地方税法65、法事: 72の45の2、          附則3の2の2、地方税法施行令附則3の2の2 〕</p>	
<p>キ) 徴収猶予された場合</p> <p>〔 不取: 地方税法73の25④・73の32①、          自取: 131①四、軽油: 144の29③・144の45②          全税目: 15の9②に該当する場合 〕</p>	

<p>ク) 徴収猶予された場合(外形標準課税対象法人)</p> <p>〔 法事: 地方税法72の38の2⑩⑪ 〕</p>	
<p>ケ) 申告書等の提出がない場合の普通徴収による自動車税の場合</p> <p>〔 自動車: 地方税法163② 〕</p>	
<p>コ) 申告書提出期限の翌日から1年を経過する日後に修正申告し、納付する場合</p> <p>〔 法県: 地方税法64②, 法事: 72の45② 〕</p>	
<p>サ) 申告書提出期限の翌日から1年を経過する日後の更正により納付する場合</p> <p>〔 法県: 地方税法56③, 法事: 72の44③ 〕</p> <p>(※) 法人税の修正、更正又は決定による更正に係るものについては、当該法人税の修正申告書を提出した日又は税務官署が更正若しくは決定の通知をした日</p>	
<p>シ) 期限内申告により納付し、職権による減額更正後、修正申告により納付する場合</p> <p>〔 法県: 地方税法64③, 法事: 72の45③ 〕</p> <p>(※1) 平成29年1月1日以降に法定納期限等が到来する申告から適用</p> <p>(※2) 更正の請求により減額更正をした場合、又は、詐欺その他不正の行為により税額を免れた場合は、延滞金の計算方法が異なるため注意</p> <p>〔 法県: 地方税法56④, 法事: 72の44④ 〕</p>	

注1 ア)～シ)における延滞金の割合(注2に記載するものを除く)は、次により算出したもの。

	～平成11年12月31日	平成12年1月1日～平成25年12月31日	平成26年1月1日～
①	年7.3%	「日本銀行が定める商業手形の基準割引率(公定歩合)に年4%を加算した割合」と「年7.3%」のいずれか低い割合	「※特例基準割合+1%」と「年7.3%」のいずれか低い割合
②		年14.6%	「※特例基準割合+7.3%」と「年14.6%」のいずれか低い割合
☆		「日本銀行が定める商業手形の基準割引率(公定歩合)に年4%を加算した割合」と「年7.3%」のいずれか低い割合	「※特例基準割合」と「年7.3%」のいずれか低い割合

※ 「特例基準割合」とは、銀行の貸出約定平均金利から算出される割合として財務大臣が告示する割合に年1%を加算した割合

注2 カ)における法定納期限から延長納期限までの期間の☆の割合で、地方税法附則第3条の2の2及び地方税法施行令附則第3条の2の2の規定により、商業手形の基準割引率が年5.5%を超える場合は、次式により算出したもの。

$$7.3\% + \left[ 0.73\% \times \frac{\text{申告基準日の商業手形基準割引率} - 5.5\%}{0.25\%} \right] \quad (\leq 12.775\% \text{の場合})$$

注3 地方税法第72条の38の2第10項ただし書きの場合、当該徴収猶予期間に対応する部分の延滞金は免除しない。なお、同法第72条の38の2第12項において準用する同法第15条の9第2項の場合は、キ)に該当する。



### 3 県税の交付金等一覧

種類	区分	根拠条文	交付先	交付額	交付時期 (算定期間)
地方消費税交付金		法72条の115 令35条の21 則7条の2の14～15	市町村	(払込額±都道府県間の清算額)×2分の1 ～25年度 <人口:従業者数=1:1で按分> 26年度から 従前分(1.0%)<人口:従業者数=1:1で按分> 引上分(0.7%)<全額人口により按分>	6月(2～4月) 9月(5～7月) 12月(8～10月) 3月(11～1月)
ゴルフ場利用税交付金		法103条 則8条の13	ゴルフ場所在 市町村	収入額×10分の7	8月(3～7月) 12月(8～11月) 3月(12～2月)
自動車取得税交付金		法143条 令42条の8～11 則8条の20～27	市町村	収入額×100分の95×10分の7 <市町村道の延長及び面積で按分>	8月(4～7月) 12月(8～11月) 3月(12～3月)
利子割交付金		法71条の26 令9条の14～15 則3条の8～9	市町村	(収入額－法人県民税からの控除・還付額 ±都道府県間の精算額)×100分の99×5分の3 <県内各市町村の個人県民税の収入額の合計額 に占める割合の3年平均で按分>	8月(3～7月) 12月(8～11月) 3月(12～2月)
配当割交付金		法71条の47 令9条の18～19 則3条の11	市町村	収入額×100分の99×5分の3 <県内各市町村の個人県民税の収入額の合計 額に占める割合の3年平均で按分>	8月(3～7月) 12月(8～11月) 3月(12～2月)
株式等譲渡所得割 交付金		法71条の67 令9条の22～23 則3条の13	市町村	収入額×100分の99×5分の3 <県内各市町村の個人県民税の収入額の合計 額に占める割合の3年平均で按分>	3月(3～2月)
徴収取扱費交付金		法47条 令8条の3 県税条例5条の3	市町村	・納税義務者数×3,000円 (平成19～20年度は納税義務者数×4,000円 平成21～22年度は納税義務者数×3,300円) ・県民税の過誤納による歳出からの還付又は充当 額 ・県民税の過誤納による還付又は充当に対する還 付加算金額 ・県民税納期前の前納に対する報奨金額 ・県民税から控除できなかった配当割額又は株式 譲渡所得割額に係る還付又は充当額	8月 11月 2月 5月
特別徴収義務者交付金		交付金交付要項	特別徴収 義務者	・ゴルフ場利用税 収入額×100分の1.8 ・軽油引取税 収入額×100分の2.5	7月 (前年4～3月)
県税徴収取扱手数料					
納税証紙売りさばき 手数料 (狩猟税)	県税条例施行規則 34条の4 事務取扱要領	県税条例 131条の 売りさばき人		売りさばき額×100分の2	当該年度中 (当該年度)
収納計器取扱手数料 (自動車税, 自動車取得税)	県税条例施行規則 32条の2, 32条の2 の4 事務処理要領	県税条例 59条, 69条の 指定人		証紙押印額 〔 5,000万円以下の部分×1,000分の14 5,000万円超 1億5,000万円以下の部分×1,000分の8 1億5,000万円超 2億5,000万円以下の部分×1,000分の7 2億5,000万円超 3億5,000万円以下の部分×1,000分の6 3億5,000万円超の部分×1,000分の3 の合計額 〕	毎月 (翌月払い)

## 第 6 徵稅費，稅務機構等

# 1 徴税費

(単位：千円，%，人)

区 分		平成26年度決算額	平成27年度決算額	平成28年度決算額		
税 収 入	予 算 額 ①	331,511,858	365,516,690	366,303,665		
	調 定 額 ②	343,426,100	374,808,309	375,155,979		
	収 入 額 ③	332,464,310	366,087,310	368,016,619		
徴 税 費	人 件 費	職 員 給	1,113,216	1,125,278	1,085,060	
		諸 手 当	664,535	688,135	680,209	
		そ の 他 の 人 件 費	649,829	670,808	663,134	
		計 A	2,427,580	2,484,221	2,428,403	
	旅 費 B		11,026	13,507	12,105	
	需 用 費	需 用 費	68,804	66,254	63,171	
		通 信 運 搬 費	157,168	153,937	152,020	
		備 品 費	2,103	1,824	318	
		そ の 他	622,991	678,644	572,996	
		計 C	851,066	900,659	788,505	
	徴 収 取 扱 費 等	道府県民税徴収取扱費		4,563,373	4,565,503	4,578,729
		地方消費税徴収取扱費		188,378	228,134	204,898
		納税貯蓄組合補助金		-	-	-
		特別徴収 義務者に 対する交 付金等	ゴルフ場利用税	51,474	49,816	48,861
			特別地方消費税	-	-	-
			軽油引取税	807,906	802,170	785,206
			小 計	859,380	851,986	834,067
そ の 他		2,630	2,333	2,333		
計 D		5,613,761	5,647,956	5,620,027		
合 計 A + B + C + D ④		8,903,433	9,046,343	8,849,040		
税 収 入 に 対 す る 徴 税 費 の 割 合	対 予 算 額 ④ / ①		2.69	2.47	2.42	
	対 調 定 額 ④ / ②		2.59	2.41	2.36	
	対 収 入 額 ④ / ③		2.68	2.47	2.40	
徴 税 吏 員 等 数	吏 員		267	277	273	
	嘱 託 ・ 雇 人 ・ 傭 人		53	97	92	
	計 ⑤		320	374	365	
徴 税 吏 員 1 人 当 たり 徴 税 額 ③ / ⑤		1,038,951	978,843	1,008,265		
徴 税 吏 員 1 人 当 たり 徴 税 費	人 件 費 (含 旅 費) A+B/⑤		7,621	6,678	6,686	
	物 件 費 (含 報 償 費) C+D/⑤		20,203	17,510	17,558	
	計 ④ / ⑤		27,823	24,188	24,244	
事 務 所 数	税 務 事 務 の み を 所 管 す る 事 務 所 数		5	5	5	
	税 務 事 務 を 併 せ て 所 管 す る 事 務 所 数		-	-	-	
	計		5	5	5	

## 2 税務機構一覽 (平成 29 年 4 月 1 日現在)

### 【税務課】

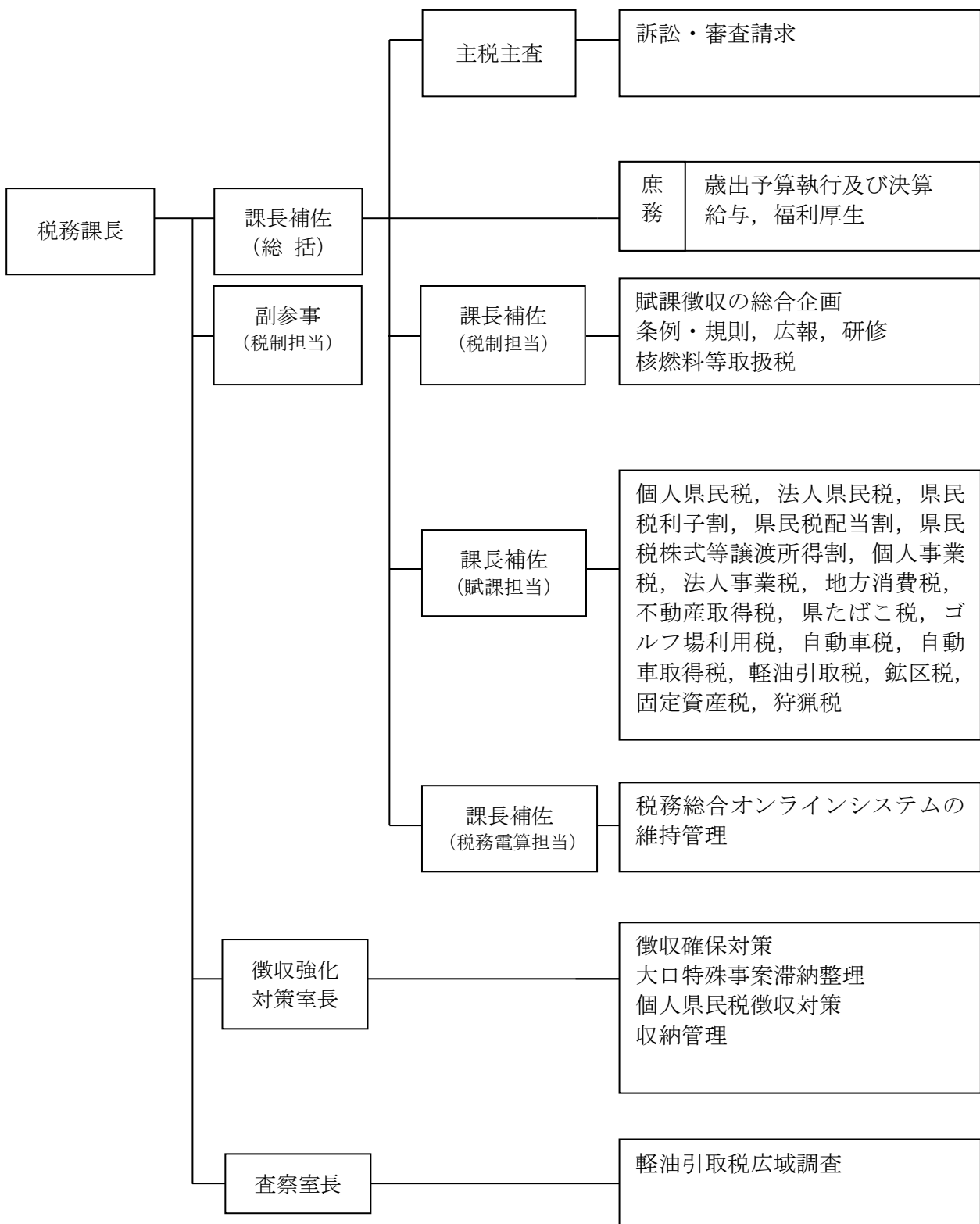

【水戸県税事務所】

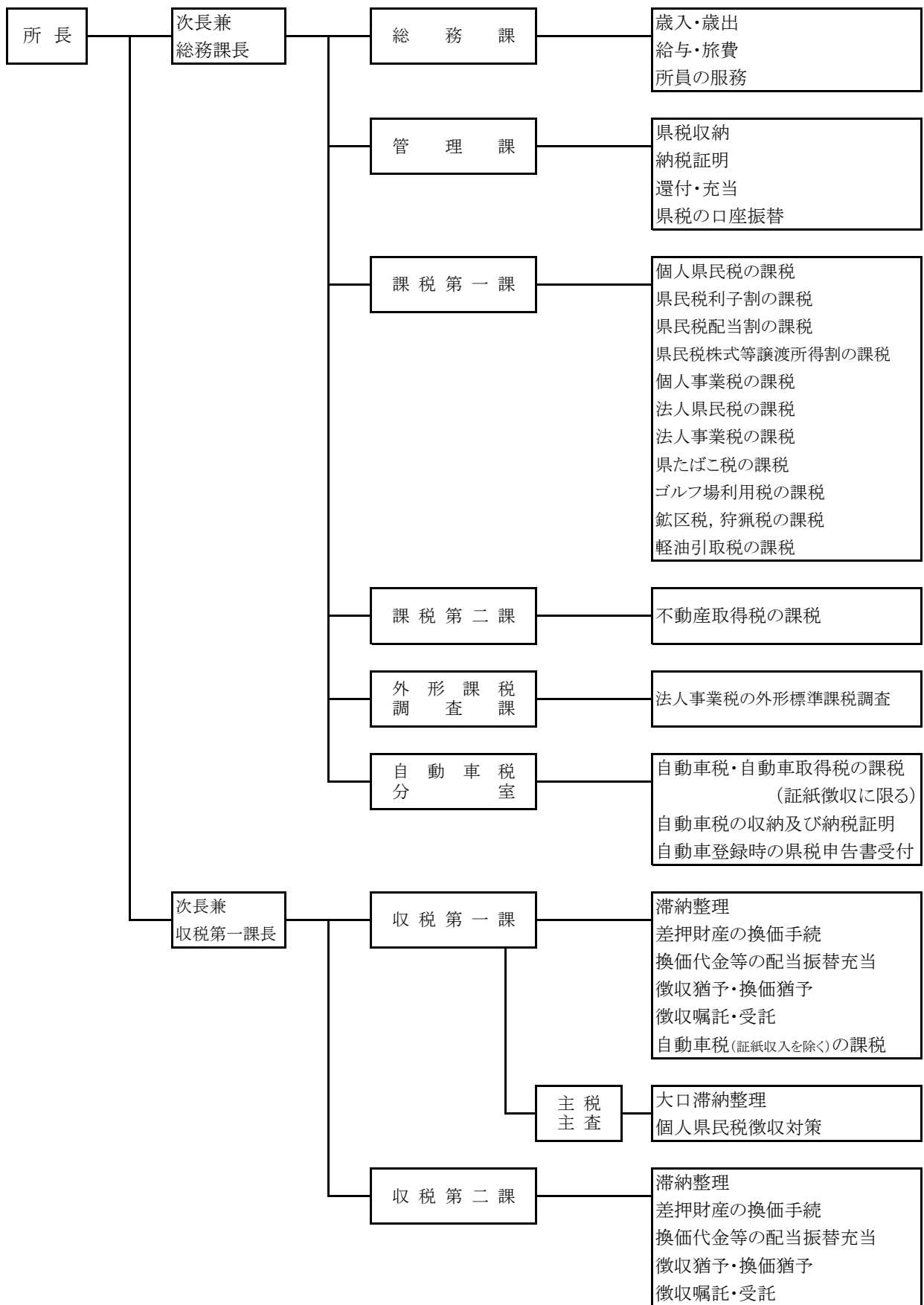

【土浦県税事務所】

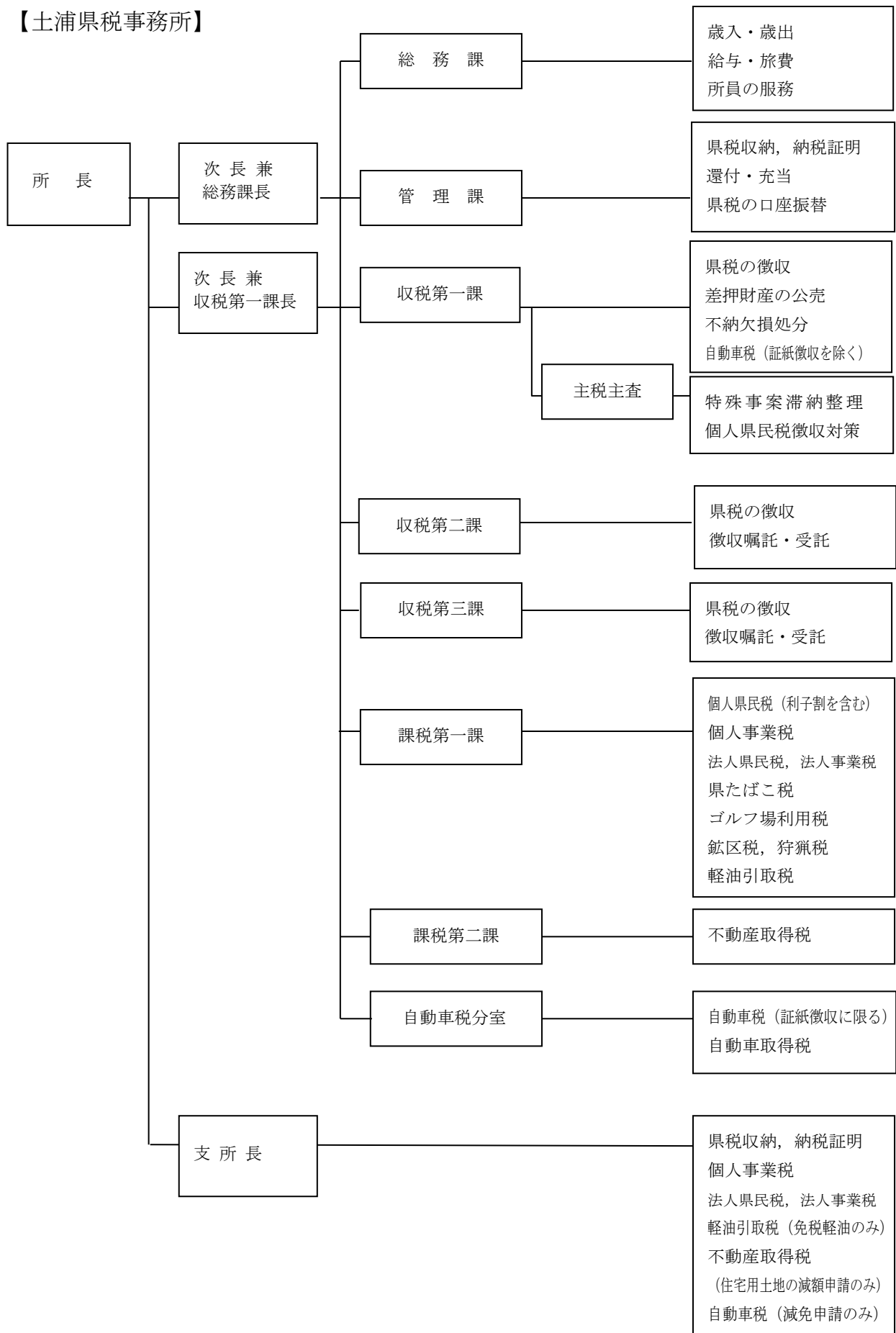

【県税事務所】

(常陸太田・筑西)

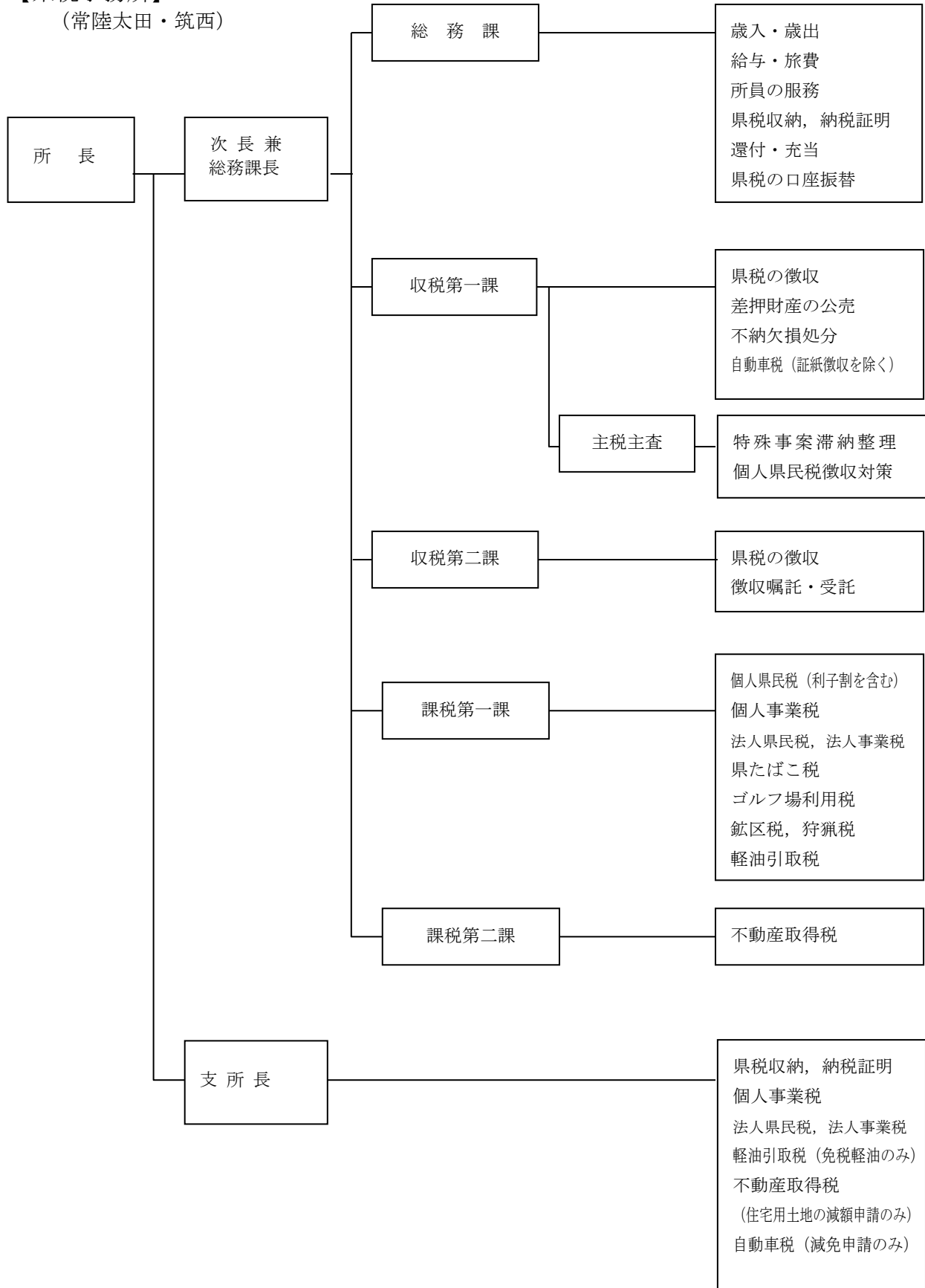

【行方県税事務所】

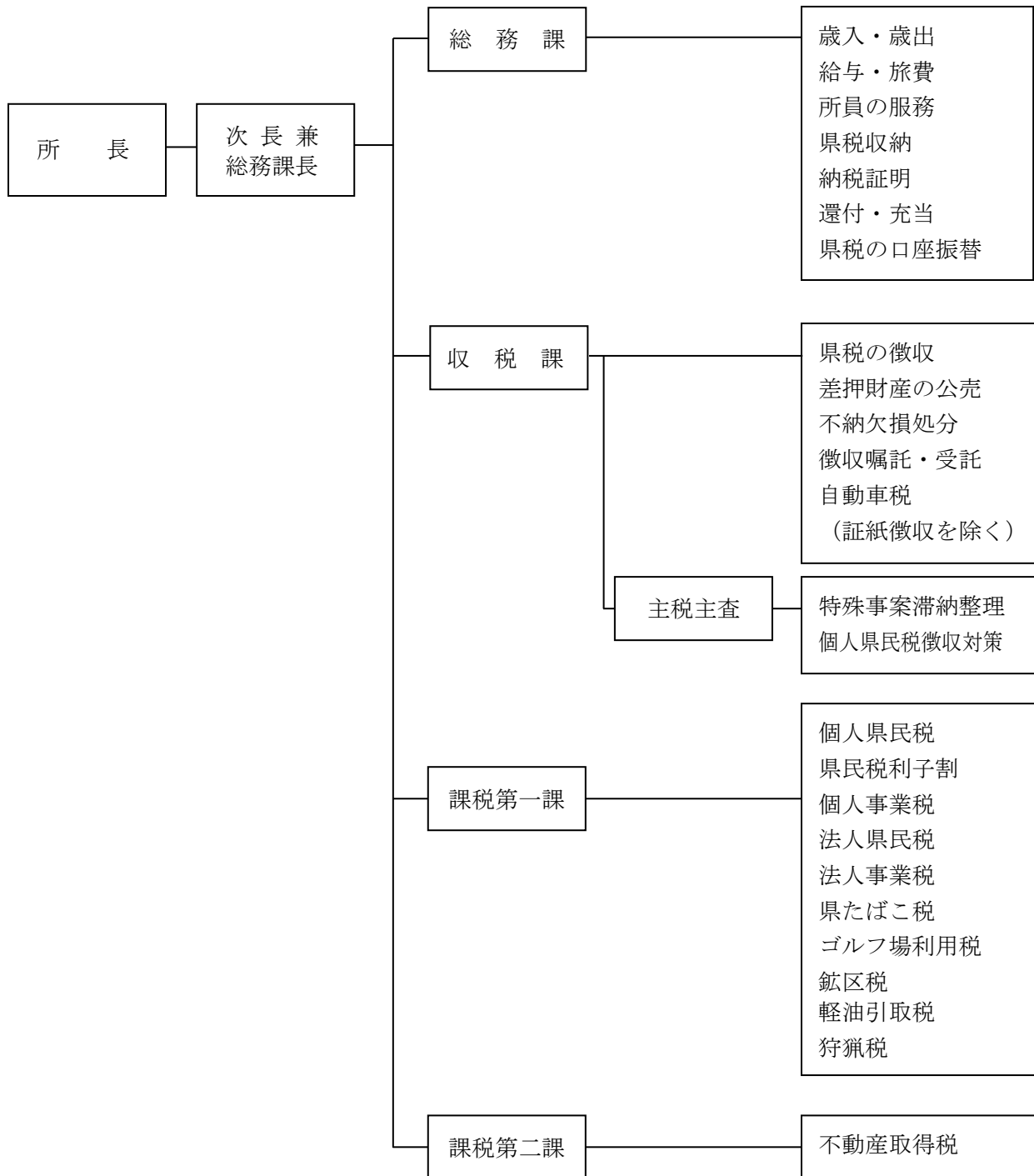



### 3 税務課及び県税事務所所在地並びに管轄区域一覧表 (平成29年4月1日現在)

区分	所在地	電話番号	管轄区域	面積 (k㎡)	世帯数 (世帯)	人口 (人)
税務課	〒310-8555 水戸市笠原町 978-6	市外局番 029(301)1111 (代) 内線2410 課長 2411 徴収強化対策室長 2427 副参事 (税制担当) 2412 総括補佐 2413 審査・庶務グループ *2414 // (庶務) 2417 税制グループ *2418 // (税制) 2422 賦課グループ 2423 // (直税・間税) *2424 // (直税・間税) *2429 // (直税・自動車) 2433 電算グループ 2434 // *2435 // 2444 徴収強化対策室 2445 // *2446 // 直通 *印はダイヤルイン  市外局番 029 (822) 7212 査察室				
水戸 県税事務所	〒310-0802 水戸市柵町 1-3-1	市外局番 029 (221) 4803 総務課 (221) 6670 管理課 (221) 6605 収税第一課 (221) 6768 収税第二課 (221) 4800 課税第一課 (221) 4820 課税第二課 (221) 4860 外形課税調査課  (247) 1297 自動車税分室	水戸市 笠間市 小美玉市 東茨城郡 (3町) 茨城市 大洗町 城里町 計 3市3町	217.32 ※ 240.40 144.74 307.12 ※ 121.58 ※ 23.74 161.80 909.58	119,193 28,471 17,755 25,297 11,449 6,764 7,084 190,716	270,376 75,866 50,279 68,236 32,389 16,593 19,254 464,757
常陸太田 県税事務所	〒313-8666 常陸太田市 山下町4119  〒318-0031 高萩市春日 町3-1	市外局番 0294 (80) 3310 総務課庶務担当 (80) 3313 総務課管理担当 (80) 3314 収税第一課 (80) 3316 収税第二課 (80) 3311 課税第一課 (80) 3312 課税第二課  市外局番 0293 (22) 2019 高萩支所	日立市 常陸太田市 高萩市 北茨城市 ひたちなか市 常陸大宮市	225.74 371.99 193.58 186.80 99.93 348.45	78,373 19,407 11,664 16,856 62,307 16,065	181,412 51,000 28,987 43,371 155,711 41,637

区 分	所在地	電 話 番 号	管 轄 区 域	面 積 (k m <sup>2</sup> )	世帯数 (世帯)	人 口 (人)
			那珂市	97.82	20,382	53,976
			那珂郡(1村) 東海村	37.98 37.98	14,601 14,601	37,645 37,645
			久慈郡(1町) 大子町	325.76 325.76	6,630 6,630	17,331 17,331
			計 7市1町1村	1,888.05	246,285	611,070
行 方 県税事務所	〒311-3893 行方市麻生 1700-6	市外局番 0299 (72) 0771 総務課庶務担当 (72) 0041 総務課管理担当 (72) 0482 収税課 (72) 0772 収税課 (72) 0483 課税第一課 (72) 0773 課税第二課	鹿嶋市 潮来市 神栖市 行方市 銚田市	106.02 71.40 146.94 222.48 207.61	27,789 10,591 38,395 11,098 17,902	67,577 28,611 94,840 34,042 47,694
			計 5市	754.45	105,775	272,764
土 浦 県税事務所	〒300-0051 土浦市真鍋 5-17-26	市外局番 029 (822) 7176 総務課 (822) 7203 管理課 (822) 7205 収税第一課 (822) 7208 収税第二課 (822) 7230 収税第三課 (822) 7212 課税第一課 (822) 7216 課税第二課  (842) 7812 自動車税分室	土浦市 石岡市 龍ヶ崎市 取手市 牛久市	122.89 215.53 78.55 69.94 58.92	58,076 27,486 30,969 44,159 33,846	139,709 74,844 77,616 105,792 84,621
	〒300-0593 稲敷市江戸 崎甲541	市外局番 029 (892) 6111 稲敷支所	つくば市 守谷市 稲敷市 かすみがうら市 つくばみらい市 稲敷郡(2町1村) 美浦村 阿見町 河内町 北相馬郡(1町) 利根町	283.72 35.71 205.81 156.60 79.16 182.30 66.61 71.40 44.30 24.90 24.90	100,470 25,739 14,551 15,215 18,891 27,874 5,819 19,104 2,951 6,172 6,172	230,926 65,823 41,733 41,490 50,167 71,603 15,302 47,419 8,882 15,927 15,927
			計 10市3町1村	1,514.03	403,448	1,000,251

区分	所在地	電話番号	管轄区域	面積 (k m <sup>2</sup> )	世帯数 (世帯)	人口 (人)
筑西 県税事務所	〒308-8511 筑西市二木成 615	市外局番 0296 (24) 9183 総務課庶務担当 (24) 9184 総務課管理担当 (24) 9190 収税第一課 (24) 9157 収税第二課 (24) 9192 課税第一課 (24) 9197 課税第二課	古河市	123.58	53,536	140,301
			結城市	65.76	18,660	51,474
			下妻市	80.88	15,327	42,791
			常総市	123.64	21,018	60,810
			筑西市	205.30	36,209	103,057
	〒306-0404 猿島郡境町 長井戸320	市外局番 0280 (87) 1120 境支所	坂東市	123.03	17,683	53,486
			桜川市	180.06	13,648	41,561
			結城郡(1町) 八千代町	58.99 58.99	7,042 7,042	21,815 21,815
			猿島郡(2町) 五霞町	69.70 23.11	11,163 2,893	32,928 8,602
			境町	46.59	8,270	24,326
			計 7市3町	1,030.94	194,286	548,223
			合 計		32市10町2村	6,097.06

- (注) 1 世帯数及び人口は、県統計課「茨城県の人口と世帯」(平成29年4月1日現在)によるものである。
- 2 面積は、国土交通省国土地理院「平成27年全国都道府県市区町村別面積調」によるものである。
- 3 面積欄に※のつく水戸市と東茨城郡は境界が未定であり、国土交通省国土地理院「平成27年全国都道府県市区町村別面積調」によるものである。
- 4 管轄区域について、一部税目については本表と異なる。詳細は「県税事務所管轄区域図」(目次前)を参照のこと。

## 第7 口座振替等による納税

## 1 口座振替及びクレジットカードによる納税

(単位：件，千円，%)

区 分		個人事業税	自動車税	計
収入額 ①		3,014,084	50,159,438	53,173,522
口座振替による納税	件数(台数)	12,703	33,535	46,238
	税額 ②	1,471,494	1,110,573	2,582,067
②/①		48.8	2.2	4.9
②の納付場所による区分	銀行	1,192,057	913,203	2,105,260
	信用金庫	134,226	49,410	183,636
	農業協同組合	47,163	93,261	140,424
	その他	98,048	54,699	152,747
クレジットカードによる納税	件数(台数)	-	24,575	24,575
	税額 ③	-	984,041	984,041
③/①		-	2.0	-

(注) クレジットカードによる納税は自動車税のみ実施している。

## 2 コンビニエンスストアによる納税

(単位：件，千円，%)

区 分		コンビニ収納 対応税目
収入額 ①		187,942,712
コンビニ収納による納税	件数	678,494
	税額 ②	25,223,474
②/①		13.4

(注) 収入額は、コンビニ収納に対応している県民税配当割，県民税株式等譲渡所得割，法人県民税，県民税利子割，個人事業税，法人事業税，不動産取得税，ゴルフ場利用税，軽油引取税，自動車税，鉦区税，固定資産税の収入額の合計である。

## 第8 大好きいばらき応援 寄附金(ふるさと納税)

# 1 大好きいばらき応援寄附金(ふるさと納税)の実績

(単位: 件, 円)

年 度	件 数	金 額	備 考
平成 20 年度	100	34,001,700	
平成 21 年度	42	2,426,219	
平成 22 年度	137	25,003,206	
H22年4月～H23年2月	17	2,040,000	
H23年3月	120	22,963,206	①
震災の復興	119	22,953,206	
震災の復興以外	1	10,000	
平成23年度	324	128,843,668	②
震災の復興	296	114,132,240	
震災の復興以外	28	14,711,428	
平成24年度	54	14,764,886	③
震災の復興	39	12,745,886	
震災の復興以外	15	2,019,000	
平成25年度	55	8,319,855	④
震災の復興	26	2,661,000	
震災の復興以外	29	5,658,855	
平成26年度	146	6,793,789	⑤
震災の復興	55	1,982,008	
震災の復興以外	91	4,811,781	
平成27年度	171	34,712,338	⑥
震災の復興	36	1,449,500	
震災の復興以外	135	33,262,838	
平成28年度	105	4,960,084	⑦
震災の復興	19	1,760,700	
震災の復興以外	86	3,199,384	
累 計	1,134	259,825,745	
震災の復興	590	157,684,540	
震災の復興以外	544	102,141,205	

※ 1件の寄附で使いみちを「震災の復興」と「震災の復興以外」の両方を希望した場合には、件数は「震災の復興」に計上し、寄附額は寄附者の意向に沿って使いみちごとに配分して計上。

(参 考)

震災後の実績(H23年3月～)	975	221,357,826	①+②+③+④+⑤+⑥+⑦
震災の復興	590	157,684,540	
震災の復興以外	385	63,673,286	

## 第9 参 考 资 料



# 1 県歳入及び県税徴収実績の累年比較

年 度	歳 入 予 算 額 (A)	歳 入 決 算 額 (B)	県		
			予 算 額 (C)	調 定 額 (D)	収 入 済 額 (E)
昭和 4 8	203,671,521	196,984,949	56,303,449	60,254,974	58,499,829
昭和 4 9	257,953,144	251,438,405	73,006,565	76,120,419	74,505,449
昭和 5 0	297,271,352	294,016,182	69,276,979	71,007,423	69,318,687
昭和 5 1	322,670,721	321,437,001	81,499,045	83,747,576	81,830,731
昭和 5 2	363,539,626	364,518,070	93,115,989	96,166,712	94,210,956
昭和 5 3	436,372,476	432,572,147	106,953,102	109,193,136	107,253,442
昭和 5 4	457,677,542	457,905,491	127,810,767	130,074,750	127,992,103
昭和 5 5	497,659,327	493,556,587	143,129,818	145,694,114	143,300,818
昭和 5 6	529,085,137	530,380,475	157,114,367	159,902,232	157,361,398
昭和 5 7	565,100,624	562,883,839	166,966,568	169,893,427	167,184,317
昭和 5 8	656,997,256	568,687,433	173,627,013	177,055,584	173,856,093
昭和 5 9	581,796,138	594,157,737	193,655,017	197,658,320	193,961,027
昭和 6 0	637,692,875	636,999,297	215,291,107	219,722,427	215,570,203
昭和 6 1	690,087,213	687,825,198	206,297,230	211,105,681	206,506,461
昭和 6 2	696,583,848	693,548,635	224,538,875	230,115,187	225,118,175
昭和 6 3	727,854,468	721,959,178	270,649,659	276,693,208	271,104,226
平成 元	776,164,450	767,959,178	290,566,972	297,256,761	291,906,817
平成 2	836,015,806	824,318,143	328,378,327	334,765,012	329,090,853
平成 3	884,481,057	884,222,741	349,171,327	357,428,852	350,654,732
平成 4	948,096,139	948,984,291	324,484,005	333,249,925	325,461,123
平成 5	1,058,601,806	1,029,700,120	310,272,883	321,118,228	312,240,215
平成 6	1,029,602,813	1,065,141,770	310,118,815	321,527,622	311,889,722
平成 7	1,092,812,080	1,045,519,574	316,205,985	327,444,524	317,116,695
平成 8	1,125,615,852	1,085,355,703	327,326,318	341,114,653	327,911,442
平成 9	1,150,376,888	1,121,904,307	332,414,530	347,539,224	333,966,269
平成 1 0	1,272,857,200	1,215,070,360	329,210,580	343,760,221	330,799,250
平成 1 1	1,213,303,789	1,158,955,563	307,972,717	322,970,321	309,364,107
平成 1 2	1,192,150,613	1,141,853,725	325,090,309	343,801,448	327,815,310
平成 1 3	1,187,187,695	1,135,652,947	331,278,534	349,947,900	333,795,350
平成 1 4	1,136,326,981	1,097,096,703	286,023,681	304,616,301	288,193,869
平成 1 5	1,112,483,445	1,082,645,672	300,703,405	319,600,169	303,223,879
平成 1 6	1,067,745,292	1,041,564,438	312,226,367	331,396,391	316,121,138
平成 1 7	1,055,174,111	1,027,911,221	336,793,172	352,133,226	337,478,046
平成 1 8	1,110,164,764	1,079,494,711	356,884,790	371,956,852	358,094,088
平成 1 9	1,078,062,306	1,049,812,011	414,566,362	431,263,000	415,883,371
平成 2 0	1,093,527,248	1,058,084,878	402,018,947	418,574,621	402,249,203
平成 2 1	1,237,742,521	1,196,471,329	323,164,550	340,147,088	324,237,650
平成 2 2	1,147,383,513	1,097,674,880	308,191,404	325,294,682	308,934,867
平成 2 3	1,296,559,543	1,225,171,224	304,142,943	320,104,692	304,948,869
平成 2 4	1,255,864,543	1,173,182,350	321,765,580	336,291,623	322,343,888
平成 2 5	1,198,674,970	1,134,681,439	323,063,928	336,296,911	323,494,992
平成 2 6	1,193,149,907	1,152,263,815	331,511,858	343,426,100	332,464,310
平成 2 7	1,246,001,132	1,183,559,757	365,516,690	374,808,309	366,087,310
平成 2 8	1,194,750,547	1,145,061,456	366,303,665	375,155,979	368,016,619

(注) 調定額は過誤納金を含まない。

(単位：千円，%)

税		県税収入割合		比 率	
不納欠損額	収入未済額	対予算 (E)/(C)	対調定 (E)/(D)	(C)/(A)	(E)/(B)
17,965	1,737,180	103.9	97.1	27.6	29.7
23,399	1,591,571	102.1	97.9	28.3	29.6
42,248	1,646,488	100.1	97.6	23.3	23.6
86,486	1,830,359	100.4	97.7	25.3	25.5
75,312	1,880,444	101.2	98.0	25.6	25.8
118,178	1,821,516	100.3	98.2	24.5	24.8
161,221	1,921,426	100.1	98.4	27.9	28.0
90,513	2,302,783	100.1	98.4	28.8	29.0
120,972	2,419,862	100.2	98.4	29.7	29.7
82,290	2,626,820	100.1	98.4	29.5	29.7
107,374	3,092,117	100.1	98.2	26.4	30.6
147,666	3,549,627	100.2	98.1	33.3	32.6
197,512	3,954,712	100.1	98.1	33.8	33.8
148,367	4,450,853	100.1	97.8	29.9	30.0
204,684	4,792,328	100.3	97.8	32.2	32.5
191,537	5,397,445	100.2	98.0	37.2	37.6
237,474	5,112,470	100.5	98.2	37.4	38.0
214,953	5,459,206	100.2	98.3	39.3	39.9
324,838	6,449,282	100.4	98.1	39.5	39.7
355,981	7,434,482	100.3	97.7	34.2	34.3
313,350	8,565,541	100.6	97.2	29.3	30.3
487,843	9,151,787	100.6	97.0	30.1	29.3
376,681	9,952,276	100.3	96.8	28.9	30.3
641,325	12,562,723	100.2	96.1	29.1	30.2
621,680	12,954,027	100.5	96.1	28.9	29.8
649,260	12,313,448	100.5	96.2	25.9	27.2
589,375	13,109,040	100.5	95.8	25.4	26.7
468,633	15,518,776	100.8	95.4	27.3	28.7
1,118,702	15,045,190	100.8	95.4	27.9	29.4
795,626	15,627,980	100.8	94.6	25.2	26.3
1,735,333	14,642,043	100.8	94.9	27.0	28.0
1,086,625	14,190,170	101.2	95.4	29.2	30.4
1,736,378	12,921,098	100.2	95.8	31.9	32.8
1,279,234	12,585,927	100.3	96.3	32.1	33.2
1,268,434	14,114,071	100.3	96.4	38.5	39.6
1,734,585	14,592,754	100.1	96.1	36.8	38.0
789,235	15,123,485	100.3	95.3	26.1	27.1
980,856	15,381,210	100.2	95.0	26.9	28.1
1,143,491	14,015,204	100.3	95.3	23.5	24.9
1,488,668	12,461,028	100.2	95.9	25.6	27.5
1,581,784	11,222,540	100.1	96.2	27.0	28.5
1,489,289	9,474,215	100.3	96.8	27.8	28.9
1,157,080	7,565,323	100.2	97.7	29.3	30.9
1,037,105	6,104,620	100.5	98.1	30.7	32.1

## 2 県税調定額の累年比較

税 目		18	19	20	21	22
県民税	(均等割超過課税)	( - )	( - )	( 1,296,255)	( 1,466,633)	( 1,479,246)
	個人	60,976,165	107,818,272	113,487,533	114,083,323	107,622,217
	均等割及び所得割	56,925,212	103,612,365	112,143,891	112,962,658	106,383,614
	配当割	2,437,955	2,681,779	912,882	700,493	912,367
	株式等譲渡所得割	1,612,998	1,524,128	430,760	420,172	326,236
	(均等割超過課税)	( - )	( - )	( 50,138)	( 253,097)	( 274,568)
	(法人税割超過課税)	( 2,549,116)	( 2,962,171)	( 2,548,752)	( 1,407,367)	( 1,584,961)
	法人	22,332,019	25,450,801	22,315,825	13,967,683	15,241,602
	利子割	2,348,043	2,917,812	2,847,017	2,287,328	2,074,474
	小計	<b>85,656,227</b>	<b>136,186,885</b>	<b>138,650,375</b>	<b>130,338,334</b>	<b>124,938,293</b>
事業税	個人	3,521,467	3,422,822	3,378,162	3,077,800	2,789,258
	(課税免除)	( 40,360)	( 363,260)	( 122,117)	( 39,695)	( 13,633)
	(活性化条例による課税免除)	( 2,046,297)	( 4,118,648)	( 5,404,859)	( 2,376,209)	( 466,151)
	(地方法人特別税)	-	-	( 139)	( 16,196,907)	( 33,628,846)
	法人	112,444,890	121,773,723	113,104,265	56,325,709	46,390,811
小計	<b>115,966,357</b>	<b>125,196,545</b>	<b>116,482,427</b>	<b>59,403,509</b>	<b>49,180,069</b>	
地方消費税	譲渡割	30,157,597	29,469,622	29,144,957	27,937,427	29,290,417
	貨物割	12,348,715	14,031,555	14,084,338	10,051,845	11,639,826
	小計	<b>42,506,312</b>	<b>43,501,177</b>	<b>43,229,295</b>	<b>37,989,272</b>	<b>40,930,243</b>
	(不均一課税)	( 19,659)	( 231,399)	( 74,029)	( 382,846)	( 115,246)
	(課税免除)	( 49,148)	( 12,391)	( 18,293)	( 39,237)	( 14,976)
	(活性化条例による課税免除)	( 1,527,634)	( 1,592,905)	( 1,617,824)	( 1,689,315)	( 976,905)
	不動産取得税	9,283,683	8,720,161	8,832,835	7,306,308	7,750,916
	県たばこ税	6,670,701	6,614,185	6,325,539	6,013,310	6,240,886
	ゴルフ場利用税	3,892,266	3,799,376	3,702,491	3,629,058	3,426,028
	自動車取得税	-	-	-	5,715,702	4,648,454
	軽油引取税	-	-	-	27,732,557	30,890,977
	自動車税	57,755,664	57,963,216	57,185,696	56,734,554	55,593,834
	鉱区税	5,103	6,108	5,476	5,195	5,831
	(不均一課税)	( 20,297)	( - )	( - )	( - )	( - )
	固定資産税	1,348	816	205,374	740,160	244
	核燃料等取扱税	1,137,368	1,193,460	1,370,952	601,186	1,157,034
	狩猟税	98,346	90,668	85,128	80,143	72,123
旧法による税	特別地方消費税	9,884	4,817	3,143	771	-
	自動車取得税	11,042,426	10,594,941	9,281,870	-	-
	軽油引取税	37,931,167	37,390,645	33,214,020	3,857,029	459,750
<b>合計</b>		<b>371,956,852</b>	<b>431,263,000</b>	<b>418,574,621</b>	<b>340,147,088</b>	<b>325,294,682</b>

<参考>

法人二税	134,776,909	147,224,524	135,420,090	70,293,392	61,632,413
軽油引取税(新法・旧法計)	37,931,167	37,390,645	33,214,020	31,589,586	31,350,727

(注) 1 ( )書きの「超過課税」は再掲額,「不均一課税」及び「課税免除」は免除した額,「活性化条例による条例」により免除した額。「地方法人特別税」は法人事業税と併せて県が賦課徴収する国税である。

2 法人県民税の法人税割超過課税については現年課税分のみ。

(単位：千円)

23	24	25	26	27	28
(1,494,900)	(1,512,675)	(1,514,970)	(1,542,992)	(1,548,915)	(1,513,746)
107,062,712	110,335,666	115,989,260	116,100,769	114,380,048	112,242,369
105,622,977	108,889,762	109,949,060	109,189,014	107,682,460	108,886,521
1,056,032	1,145,655	2,273,387	4,386,346	3,368,249	2,114,885
383,703	300,249	3,766,813	2,525,409	3,329,339	1,240,963
(261,493)	(276,850)	(280,418)	(277,331)	(274,614)	(284,046)
(1,639,379)	(1,784,215)	(1,542,319)	(1,760,357)	(1,833,786)	(1,803,405)
15,652,902	16,883,547	15,053,846	16,672,095	15,011,831	12,844,849
1,544,192	1,520,824	1,333,102	1,147,827	1,006,389	642,963
<b>124,259,806</b>	<b>128,740,037</b>	<b>132,376,208</b>	<b>133,920,691</b>	<b>130,398,268</b>	<b>125,730,181</b>
2,634,023	2,732,559	3,042,174	2,964,504	3,117,012	3,152,618
(9,995)	(27,158)	(127,939)	(495,939)	(466,585)	(1,411,633)
(462,143)	(473,841)	(533,538)	(235,243)	(299,145)	(668,901)
(34,726,846)	(38,482,127)	(41,784,131)	(47,724,805)	(41,754,850)	(35,522,809)
46,295,735	50,043,029	51,913,790	57,075,497	67,318,972	76,454,098
<b>48,929,758</b>	<b>52,775,588</b>	<b>54,955,964</b>	<b>60,040,001</b>	<b>70,435,984</b>	<b>79,606,716</b>
26,798,068	29,163,198	27,697,537	30,094,188	52,988,530	51,491,719
11,388,496	15,806,110	16,197,090	17,851,586	19,606,638	16,342,074
<b>38,186,564</b>	<b>44,969,308</b>	<b>43,894,627</b>	<b>47,945,774</b>	<b>72,595,168</b>	<b>67,833,793</b>
(98,792)	(79,894)	(106,812)	(111,992)	(29,700)	(32,660)
(17,584)	(65,340)	(463,901)	(471,038)	(205,171)	(322,003)
(599,592)	(434,832)	(974,060)	(797,825)	(405,550)	(986,402)
6,298,219	6,486,194	6,534,366	6,700,863	6,329,312	7,271,610
7,243,790	7,185,364	4,270,337	3,847,619	3,784,760	3,663,756
2,898,872	3,197,761	3,080,797	2,940,184	2,853,106	2,791,330
4,035,119	5,347,889	4,474,743	2,057,140	3,394,654	3,694,935
32,500,793	32,501,704	32,392,031	32,304,611	31,859,095	31,991,341
54,898,184	54,381,150	53,627,029	52,644,762	51,872,016	51,304,215
5,631	5,687	5,868	5,639	4,863	4,323
(-)	(-)	(-)	(-)	(-)	(-)
152	-	-	-	-	-
605,494	602,718	606,393	950,557	1,226,319	1,214,895
63,547	60,645	57,358	55,107	46,621	44,286
-	-	-	-	-	-
-	-	-	-	-	-
178,763	37,578	21,190	13,152	8,143	4,598
<b>320,104,692</b>	<b>336,291,623</b>	<b>336,296,911</b>	<b>343,426,100</b>	<b>374,808,309</b>	<b>375,155,979</b>
61,948,637	66,926,576	66,967,636	73,747,592	82,330,803	89,298,947
32,679,555	32,539,282	32,413,221	32,317,763	31,867,238	31,995,939

課税免除」は「茨城県産業活動の活性化及び雇用機会の創出のための県税の特別措置に関する

### 3 県税調定額の伸び率及び構成比の累年比較

税目	18		19		20		21		22		
	伸び率	構成比	伸び率	構成比	伸び率	構成比	伸び率	構成比	伸び率	構成比	
県民税	(均等割超過課税)	(-)	(-)	(-)	(-)	(皆増)	(0.3)	(113.1)	(0.4)	(100.9)	(0.5)
	個人	109.3	16.4	176.8	25.0	105.3	27.1	100.5	33.5	94.3	33.1
	均等割及び所得割	109.4	15.3	182.0	24.0	108.2	26.8	100.7	33.2	94.2	32.7
	配当割	153.3	0.7	110.0	0.6	34.0	0.2	76.7	0.2	130.2	0.3
	株式等譲渡所得割	75.5	0.4	94.5	0.4	28.3	0.1	97.5	0.1	77.6	0.1
	(均等割超過課税)	(-)	(-)	(-)	(-)	(皆増)	(0.0)	(0.0)	(0.1)	(108.5)	(0.1)
	(法人税割超過課税)	(121.8)	(0.7)	(116.2)	(0.7)	(86.0)	(0.6)	(55.2)	(0.4)	(112.6)	(0.5)
	法人	117.6	6.0	114.0	5.9	87.7	5.3	62.6	4.1	109.1	4.7
	利子割	76.6	0.6	124.3	0.7	97.6	0.7	80.3	0.7	90.7	0.6
	小計	110.0	23.0	159.0	31.6	101.8	33.1	94.0	38.3	95.9	38.4
事業税	個人	101.7	0.9	97.2	0.8	98.7	0.8	91.1	0.9	90.6	0.9
	(課税免除)	(16.7)	(0.0)	(900.0)	(0.1)	(0.0)	(0.0)	(32.5)	(0.0)	(34.3)	(0.0)
	(活性化条例による課税免除)	(158.9)	(0.6)	(201.3)	(1.0)	(131.2)	(1.3)	(44.0)	(0.7)	(19.6)	(0.1)
	(地方法人特別税)	(-)	(-)	(-)	(-)	(皆増)	(0.0)	<sup>(11652451.1)</sup>	(4.8)	(207.6)	(10.3)
	法人	112.0	30.2	108.3	28.2	92.9	27.0	49.8	16.6	82.4	14.3
小計	111.7	31.2	108.0	29.1	93.0	27.8	51.0	17.5	82.8	15.1	
地方消費税	譲渡割	109.0	8.1	97.7	6.8	98.9	7.0	95.9	8.2	104.8	9.0
	貨物割	111.7	3.3	113.6	3.3	100.4	3.4	71.4	3.0	115.8	3.6
	小計	109.8	11.4	102.3	10.1	99.4	10.3	87.9	11.2	107.7	12.6
(不均一課税)	(-)	(-)	(-)	(-)	(-)	(-)	(-)	(0.1)	(-)	(0.0)	
(課税免除)	(-)	(-)	(-)	(-)	(-)	(-)	(-)	(0.0)	(-)	(0.0)	
(活性化条例による課税免除)	(109.4)	(0.4)	(104.3)	(0.4)	(101.6)	(0.4)	(104.4)	(0.5)	(57.8)	(0.3)	
不動産取得税	111.8	2.5	93.9	2.0	101.3	2.1	82.7	2.1	106.1	2.4	
県たばこ税	102.8	1.8	99.2	1.5	95.6	1.5	95.1	1.8	103.8	1.9	
ゴルフ場利用税	99.2	1.0	97.6	0.9	97.4	0.9	98.0	1.1	94.4	1.1	
自動車取得税	-	-	-	-	-	-	-	1.7	81.3	1.4	
軽油引取税	-	-	-	-	-	-	-	8.2	111.4	9.5	
自動車税	98.8	15.5	100.4	13.4	98.7	13.7	99.2	16.7	98.0	17.1	
鉱区税	105.6	0.0	119.7	0.0	89.7	0.0	94.9	0.0	112.2	0.0	
(不均一課税)	(皆増)	(0.0)	(-)	(-)	(-)	(-)	(-)	(-)	(-)	(-)	
固定資産税	0.1	0.0	60.5	0.0	25,168.4	0.0	360.4	0.2	0.0	0.0	
核燃料等取扱税	57.9	0.3	104.9	0.3	114.9	0.3	43.9	0.2	192.5	0.4	
狩猟税	98.7	0.0	92.2	0.0	93.9	0.0	94.1	0.0	90.0	0.0	
旧法による税	特別地方消費税	66.7	0.0	48.7	0.0	65.2	0.0	24.5	0.0	0.0	-
	自動車取得税	102.2	3.0	95.9	2.5	87.6	2.2	0.0	-	0.0	-
	軽油引取税	96.3	10.2	98.6	8.7	88.8	7.9	11.6	1.1	11.9	0.1
合計	105.6	100.0	115.9	100.0	97.1	100.0	81.3	100.0	95.6	100.0	

<参考>

法人二税	112.9	36.2	109.2	34.1	92.0	32.4	51.9	20.7	87.7	18.9
軽油引取税(新法・旧法計)	96.3	10.2	98.6	8.7	88.8	7.9	95.1	9.3	99.2	9.6

(注) 表示単位未満四捨五入の関係で、積上げと計とが一致しない箇所がある。

(単位：%)

23		24		25		26		27		28	
伸び率	構成比	伸び率	構成比	伸び率	構成比	伸び率	構成比	伸び率	構成比	伸び率	構成比
(101.1)	(0.5)	(101.2)	(0.4)	(100.2)	(0.5)	(101.8)	(0.4)	(100.4)	(0.4)	(97.7)	(0.4)
99.5	33.4	103.1	32.8	105.1	34.5	100.1	33.8	98.5	30.5	98.1	29.9
99.3	33.0	103.1	32.4	101.0	32.7	99.3	31.8	98.6	28.7	101.1	29.0
115.7	0.3	108.5	0.3	198.4	0.7	192.9	1.3	76.8	0.9	62.8	0.6
117.6	0.1	78.3	0.1	1254.6	1.1	67.0	0.7	131.8	0.9	37.3	0.3
(95.2)	(0.1)	(105.9)	(0.1)	(101.3)	(0.1)	(98.9)	(0.1)	(99.0)	(0.1)	(103.4)	(0.1)
(103.4)	(0.5)	(108.8)	(0.5)	(86.4)	(0.5)	(114.1)	(0.5)	(104.2)	(0.5)	(98.3)	(0.5)
102.7	4.9	107.9	5.0	89.2	4.5	110.7	4.9	90.0	4.0	85.6	3.4
74.4	0.5	98.5	0.5	87.7	0.4	86.1	0.3	87.7	0.3	63.9	0.2
<b>99.5</b>	<b>38.8</b>	<b>103.6</b>	<b>38.3</b>	<b>102.8</b>	<b>39.4</b>	<b>101.2</b>	<b>39.0</b>	<b>97.4</b>	<b>34.8</b>	<b>96.4</b>	<b>33.5</b>
94.4	0.8	103.7	0.8	111.3	0.9	97.4	0.9	105.1	0.8	101.1	0.8
(73.3)	(0.0)	(271.7)	(0.0)	(471.1)	(0.0)	(387.6)	(0.1)	(94.1)	(0.1)	(302.5)	(0.4)
(99.1)	(0.1)	(102.5)	(0.1)	(112.6)	(0.2)	(44.1)	(0.1)	(127.2)	(0.1)	(223.6)	(0.2)
(103.3)	(10.8)	(110.8)	(11.4)	(108.6)	(12.4)	(114.2)	(13.9)	(87.5)	(13.9)	(85.1)	(9.5)
99.8	14.5	108.1	14.9	103.7	15.4	109.9	16.6	117.9	18.0	113.6	20.4
<b>99.5</b>	<b>15.3</b>	<b>107.9</b>	<b>15.7</b>	<b>104.1</b>	<b>16.3</b>	<b>109.3</b>	<b>17.5</b>	<b>117.3</b>	<b>18.8</b>	<b>113.0</b>	<b>21.2</b>
91.5	8.4	108.8	8.7	95.0	8.2	108.7	8.8	176.1	14.1	97.2	13.7
97.8	3.6	138.8	4.7	102.5	4.8	110.2	5.2	109.8	5.2	83.3	4.4
<b>93.3</b>	<b>11.9</b>	<b>117.8</b>	<b>13.4</b>	<b>97.6</b>	<b>13.1</b>	<b>109.2</b>	<b>14.0</b>	<b>151.4</b>	<b>19.4</b>	<b>93.4</b>	<b>18.1</b>
(-)	(0.0)	(80.9)	(0.0)	(133.7)	(0.0)	(104.8)	(0.0)	(26.5)	(0.0)	(110.0)	(0.0)
(-)	(0.0)	(371.6)	(0.0)	(710.0)	(0.1)	(101.5)	(0.1)	(43.6)	(0.1)	(156.9)	(0.1)
(61.4)	(0.2)	(72.5)	(0.1)	(224.0)	(0.3)	(81.9)	(0.2)	(50.8)	(0.2)	(243.2)	(0.3)
81.3	2.0	103.0	1.9	100.7	1.9	102.5	2.0	94.5	1.7	114.9	1.9
116.1	2.3	99.2	2.1	59.4	1.3	90.1	1.1	98.4	1.0	96.8	1.0
84.6	0.9	110.3	1.0	96.3	0.9	95.4	0.9	97.0	0.8	97.8	0.7
86.8	1.3	132.5	1.6	83.7	1.3	46.0	0.6	165.0	0.9	108.8	1.0
105.2	10.2	100.0	9.7	99.7	9.6	99.7	9.4	98.6	8.5	100.4	8.5
98.7	17.2	99.1	16.2	98.6	15.9	98.2	15.3	98.5	13.8	98.9	13.7
96.6	0.0	101.0	0.0	103.2	0.0	96.1	0.0	86.2	0.0	88.9	0.0
(-)	(-)	(-)	(-)	(-)	(-)	(-)	(-)	(-)	(-)	(-)	(-)
62.3	0.0	-	-	-	-	-	-	-	-	-	-
52.3	0.2	99.5	0.2	100.6	0.2	156.8	0.3	129.0	0.3	99.1	0.3
88.1	0.0	95.4	0.0	94.6	0.0	96.1	0.0	84.6	0.0	95.0	0.0
0.0	-	0.0	-	0.0	-	0.0	-	0.0	-	0.0	-
0.0	-	0.0	-	0.0	-	0.0	-	0.0	-	0.0	-
38.9	0.1	21.0	0.0	56.4	0.0	62.1	0.0	61.9	0.0	56.5	0.0
<b>98.4</b>	<b>100.0</b>	<b>105.1</b>	<b>100.0</b>	<b>100.0</b>	<b>100.0</b>	<b>102.1</b>	<b>100.0</b>	<b>109.1</b>	<b>100.0</b>	<b>100.1</b>	<b>100.0</b>
100.5	19.4	108.0	19.9	100.1	19.9	110.1	21.5	111.6	22.0	108.5	23.8
104.2	10.2	99.6	9.7	99.6	9.6	99.7	9.4	98.6	8.5	100.4	8.5

#### 4 県税収入額の累年比較

税 目		18	19	20	21	22
県民税	個人	55,232,651	100,398,543	104,603,669	103,923,595	96,886,651
	均等割及び所得割	51,181,698	96,192,636	103,260,027	102,802,930	95,648,048
	配当割	2,437,955	2,681,779	912,882	700,493	912,367
	株式等譲渡所得割	1,612,998	1,524,128	430,760	420,172	326,236
	法人	22,146,301	25,258,776	22,120,723	13,800,717	15,088,653
	利子割	2,348,043	2,917,812	2,847,017	2,287,328	2,074,474
	小計	<b>79,726,995</b>	<b>128,575,131</b>	<b>129,571,409</b>	<b>120,011,641</b>	<b>114,049,779</b>
事業税	個人	3,112,917	3,045,189	3,043,632	2,799,498	2,535,006
	法人	111,744,786	120,985,834	112,333,910	55,712,583	45,877,669
	小計	<b>114,857,703</b>	<b>124,031,023</b>	<b>115,377,542</b>	<b>58,512,082</b>	<b>48,412,675</b>
地方消費税	譲渡割	30,157,597	29,469,622	29,144,957	27,937,427	29,290,417
	貨物割	12,348,715	14,031,555	14,084,338	10,051,845	11,639,826
	小計	<b>42,506,312</b>	<b>43,501,177</b>	<b>43,229,295</b>	<b>37,989,272</b>	<b>40,930,243</b>
不動産取得税		8,023,945	7,537,546	7,737,731	6,317,849	6,891,288
県たばこ税		6,670,701	6,614,185	6,325,539	6,013,310	6,240,375
ゴルフ場利用税		3,690,069	3,644,019	3,623,158	3,583,679	3,364,805
自動車取得税		-	-	-	5,715,702	4,648,315
軽油引取税		-	-	-	27,684,612	30,584,791
自動車税		55,104,055	55,154,209	54,143,222	53,572,553	52,553,661
鉱区税		4,914	5,831	5,102	4,487	5,298
固定資産税		1,348	816	205,374	740,160	244
核燃料等取扱税		1,137,368	1,193,460	1,370,952	601,186	1,157,034
狩猟税		98,346	90,668	85,128	80,143	72,123
旧法による税	特別地方消費税	110	116	-	-	-
	自動車取得税	11,040,323	10,594,941	9,281,870	-	-
	軽油引取税	35,231,899	34,940,249	31,292,881	3,410,976	24,237
<b>合計</b>		<b>358,094,088</b>	<b>415,883,371</b>	<b>402,249,203</b>	<b>324,237,650</b>	<b>308,934,867</b>

<参考>

法人二税	133,891,087	146,244,610	134,454,633	69,513,300	60,966,322
軽油引取税(新法・旧法計)	35,231,899	34,940,249	31,292,881	31,095,588	30,609,028

(単位：千円)

23	24	25	26	27	28
96,559,698	100,258,868	106,533,577	107,911,639	107,876,777	106,977,401
95,119,963	98,812,964	100,493,377	100,999,884	101,179,189	103,621,553
1,056,032	1,145,655	2,273,387	4,386,346	3,368,249	2,114,885
383,703	300,249	3,766,813	2,525,409	3,329,339	1,240,963
15,525,459	16,773,193	14,972,410	16,589,996	14,940,296	12,775,829
1,544,192	1,520,824	1,333,102	1,147,827	1,006,389	642,963
<b>113,629,348</b>	<b>118,552,885</b>	<b>122,839,089</b>	<b>125,649,462</b>	<b>123,823,462</b>	<b>120,396,193</b>
2,407,932	2,551,488	2,860,722	2,803,968	2,969,704	3,014,084
45,858,060	49,676,364	51,736,178	56,879,095	67,144,386	76,249,795
<b>48,265,992</b>	<b>52,227,852</b>	<b>54,596,900</b>	<b>59,683,063</b>	<b>70,114,090</b>	<b>79,263,879</b>
26,798,068	29,163,198	27,697,537	30,094,188	52,988,530	51,491,719
11,388,496	15,806,110	16,197,090	17,851,586	19,606,638	16,342,074
<b>38,186,564</b>	<b>44,969,308</b>	<b>43,894,627</b>	<b>47,945,774</b>	<b>72,595,168</b>	<b>67,833,793</b>
5,563,515	5,903,150	6,045,904	6,373,103	6,089,966	7,044,099
7,243,790	7,185,364	4,270,337	3,847,619	3,784,760	3,663,756
2,793,672	3,120,001	3,010,517	2,915,467	2,824,529	2,787,940
4,035,002	5,347,878	4,474,743	2,057,140	3,394,654	3,694,935
32,415,618	32,436,087	32,117,354	32,058,060	31,736,269	31,909,005
52,122,422	51,928,927	51,572,706	50,919,416	50,444,279	50,159,438
4,388	3,724	3,758	4,533	3,648	3,770
152	-	-	-	-	-
605,494	602,718	606,393	950,557	1,226,319	1,214,895
63,547	60,645	57,358	55,107	46,621	44,286
-	-	-	-	-	-
-	-	-	-	-	-
19,365	5,349	5,306	5,009	3,545	630
<b>304,948,869</b>	<b>322,343,888</b>	<b>323,494,992</b>	<b>332,464,310</b>	<b>366,087,310</b>	<b>368,016,619</b>

61,383,519	66,449,557	66,708,588	73,469,091	82,084,682	89,025,624
32,434,983	32,441,436	32,122,660	32,063,069	31,739,814	31,909,635



## 5 県税収入額の伸び率及び構成比の累年比較

税 目		18		19		20		21		22	
		伸び率	構成比	伸び率	構成比	伸び率	構成比	伸び率	構成比	伸び率	構成比
県民税	個人	110.4	15.4	181.8	24.1	104.2	26.0	99.3	32.1	93.2	31.4
	均等割及び所得割	110.6	14.3	187.9	23.1	107.3	25.7	99.6	31.7	93.0	31.0
	配当割	153.3	0.7	110.0	0.6	34.0	0.2	76.7	0.2	130.3	0.3
	株式等譲渡所得割	75.5	0.5	94.5	0.4	28.3	0.1	97.5	0.1	77.6	0.1
	法人	117.9	6.2	114.1	6.1	87.6	5.5	62.4	4.3	109.3	4.9
	利子割	76.6	0.7	124.3	0.7	97.6	0.7	80.3	0.7	90.7	0.7
	小計	<b>110.9</b>	<b>22.3</b>	<b>161.3</b>	<b>30.9</b>	<b>100.8</b>	<b>32.2</b>	<b>92.6</b>	<b>37.0</b>	<b>95.0</b>	<b>36.9</b>
事業税	個人	103.6	0.9	97.8	0.7	99.9	0.8	92.0	0.9	90.6	0.8
	法人	112.1	31.2	108.3	29.1	92.8	27.9	49.6	17.2	82.4	14.9
	小計	<b>111.8</b>	<b>32.1</b>	<b>108.0</b>	<b>29.8</b>	<b>93.0</b>	<b>28.7</b>	<b>50.7</b>	<b>18.0</b>	<b>82.7</b>	<b>15.7</b>
地方消費税	譲渡割	109.0	8.4	97.7	7.1	98.9	7.2	95.9	8.6	104.8	9.5
	貨物割	111.7	3.4	113.6	3.4	100.4	3.5	71.4	3.1	115.8	3.8
	小計	<b>109.8</b>	<b>11.9</b>	<b>102.3</b>	<b>10.5</b>	<b>99.4</b>	<b>10.7</b>	<b>87.9</b>	<b>11.7</b>	<b>107.7</b>	<b>13.3</b>
不動産取得税	114.6	2.2	93.9	1.8	102.7	1.9	81.6	1.9	109.1	2.2	
県たばこ税	102.8	1.9	99.2	1.6	95.6	1.6	95.1	1.9	103.8	2.0	
ゴルフ場利用税	102.0	1.0	98.8	0.9	99.4	0.9	98.9	1.1	93.9	1.1	
自動車取得税	-	-	-	-	-	-	皆増	1.8	81.3	1.5	
軽油引取税	-	-	-	-	-	-	皆増	8.5	110.5	9.9	
自動車税	98.5	15.4	100.1	13.3	98.2	13.5	98.9	16.5	98.1	17.0	
鉱区税	104.1	0.0	118.7	0.0	87.5	0.0	87.9	0.0	118.1	0.0	
固定資産税	0.1	0.0	60.5	0.0	25,168.4	0.1	360.4	0.2	0.0	0.0	
核燃料等取扱税	57.9	0.3	104.9	0.3	114.9	0.3	43.9	0.2	192.5	0.4	
狩猟税	98.7	0.0	92.2	0.0	93.9	0.0	94.1	0.0	90.0	0.0	
旧法による税	特別地方消費税	12.5	0.0	105.5	0.0	-	-	-	-	-	-
	自動車取得税	102.2	3.1	96.0	2.5	87.6	2.3	-	-	-	-
	軽油引取税	97.8	9.8	99.2	8.4	89.6	7.8	10.9	1.1	0.7	0.0
合計	<b>106.1</b>	<b>100.0</b>	<b>116.1</b>	<b>100.0</b>	<b>96.7</b>	<b>100.0</b>	<b>80.6</b>	<b>100.0</b>	<b>95.3</b>	<b>100.0</b>	

<参考>

法人二税	113.0	37.4	109.2	35.2	91.9	33.4	51.7	21.4	87.7	19.7
軽油引取税(新法・旧法計)	97.8	9.8	99.2	8.4	89.6	7.8	99.4	9.6	98.4	9.9

(注) 表示単位未満四捨五入の関係で、積上げと計とが一致しない箇所がある。

(単位：%)

23		24		25		26		27		28	
伸び率	構成比	伸び率	構成比	伸び率	構成比	伸び率	構成比	伸び率	構成比	伸び率	構成比
99.7	31.7	103.8	31.1	106.3	32.9	101.3	32.5	100.0	29.5	99.2	29.1
99.4	31.2	103.9	30.7	101.7	31.1	100.5	30.4	100.2	27.6	102.4	28.2
115.7	0.3	108.5	0.4	198.4	0.7	192.9	1.3	76.8	0.9	62.8	0.6
117.6	0.1	78.3	0.1	1254.6	1.2	67.0	0.8	131.8	0.9	37.3	0.3
102.9	5.1	108.0	5.2	89.3	4.6	110.8	5.0	90.1	4.1	85.5	3.5
74.4	0.5	98.5	0.5	87.7	0.4	86.1	0.3	87.7	0.3	63.9	0.2
<b>99.6</b>	<b>37.3</b>	<b>104.3</b>	<b>36.8</b>	<b>103.6</b>	<b>38.0</b>	<b>102.3</b>	<b>37.8</b>	<b>98.5</b>	<b>33.8</b>	<b>97.2</b>	<b>32.7</b>
95.0	0.8	106.0	0.8	112.1	0.9	98.0	0.8	105.9	0.8	101.5	0.8
100.0	15.0	108.3	15.4	104.1	16.0	109.9	17.1	118.0	18.3	113.6	20.7
<b>99.7</b>	<b>15.8</b>	<b>108.2</b>	<b>16.2</b>	<b>104.5</b>	<b>16.9</b>	<b>109.3</b>	<b>18.0</b>	<b>117.5</b>	<b>19.2</b>	<b>113.0</b>	<b>21.5</b>
91.5	8.8	108.8	9.0	95.0	8.6	108.7	9.1	176.1	14.5	97.2	14.0
97.8	3.7	138.8	4.9	102.5	5.0	110.2	5.4	109.8	5.4	83.3	4.4
<b>93.3</b>	<b>12.5</b>	<b>117.8</b>	<b>14.0</b>	<b>97.6</b>	<b>13.6</b>	<b>109.2</b>	<b>14.4</b>	<b>151.4</b>	<b>19.8</b>	<b>93.4</b>	<b>18.4</b>
80.7	1.8	106.1	1.8	102.4	1.9	105.4	1.9	95.6	1.7	115.7	1.9
116.1	2.4	99.2	2.2	59.4	1.3	90.1	1.2	98.4	1.0	96.8	1.0
83.0	0.9	111.7	1.0	96.5	0.9	96.8	0.9	96.9	0.8	98.7	0.8
86.8	1.3	132.5	1.7	83.7	1.4	46.0	0.6	165.0	0.9	108.8	1.0
106.0	10.6	100.1	10.1	99.0	9.9	99.8	9.6	99.0	8.7	100.5	8.7
99.2	17.1	99.6	16.1	99.3	15.9	98.7	15.3	99.1	13.8	99.4	13.6
82.8	0.0	84.9	0.0	100.9	0.0	120.6	0.0	80.5	0.0	103.3	0.0
62.3	0.0	-	-	-	-	-	-	-	-	-	-
52.3	0.2	99.5	0.2	100.6	0.2	156.8	0.3	129.0	0.3	99.1	0.3
88.1	0.0	95.4	0.0	94.6	0.0	96.1	0.0	84.6	0.0	95.0	0.0
-	-	-	-	-	-	-	-	-	-	-	-
-	-	-	-	-	-	-	-	-	-	-	-
79.9	0.0	27.6	0.0	99.2	0.0	94.4	0.0	70.8	0.0	17.8	0.0
<b>98.7</b>	<b>100.0</b>	<b>105.7</b>	<b>100.0</b>	<b>100.4</b>	<b>100.0</b>	<b>102.8</b>	<b>100.0</b>	<b>110.1</b>	<b>100.0</b>	<b>100.5</b>	<b>100.0</b>

100.7	20.1	108.3	20.6	100.4	20.6	110.1	22.1	111.7	22.4	108.5	24.2
106.0	10.6	100.0	10.1	99.0	9.9	99.8	9.6	99.0	8.7	100.5	8.7

## 6 県民1人当たり県税負担の累年比較

年 度	本 県			
	人 口	県 税 収 入 額	1 人 当 た り	
			実 数	指 数
	人	千円	円	
昭和 2 5	2,039,418	731,264	359	1
昭和 3 9	2,076,621	8,466,566	4,077	11.4
昭和 4 0	2,056,154	9,114,793	4,433	12.3
昭和 4 1	2,056,637	10,491,931	5,101	14.2
昭和 4 2	2,071,277	14,363,517	6,935	19.3
昭和 4 3	2,084,963	18,992,716	9,109	25.4
昭和 4 4	2,118,391	24,695,424	11,658	32.5
昭和 4 5	2,143,551	31,605,778	14,745	41.1
昭和 4 6	2,180,835	36,020,423	16,517	46.0
昭和 4 7	2,210,636	43,858,118	19,840	55.3
昭和 4 8	2,250,374	58,499,829	25,996	72.4
昭和 4 9	2,294,443	74,505,449	32,472	90.5
昭和 5 0	2,342,198	69,318,687	29,596	82.4
昭和 5 1	2,378,220	81,830,731	34,408	95.8
昭和 5 2	2,415,580	94,210,956	39,001	108.6
昭和 5 3	2,461,806	107,253,442	43,567	121.4
昭和 5 4	2,508,471	127,992,103	51,024	142.1
昭和 5 5	2,558,007	143,300,818	56,020	156.0
昭和 5 6	2,593,882	157,361,398	60,666	169.0
昭和 5 7	2,632,409	167,184,317	63,510	176.9
昭和 5 8	2,665,239	173,856,093	65,231	181.7
昭和 5 9	2,690,696	193,961,027	72,086	200.8
昭和 6 0	2,725,005	215,570,203	79,108	220.4
昭和 6 1	2,746,310	206,506,461	75,194	209.5
昭和 6 2	2,769,973	225,118,175	81,271	226.4
昭和 6 3	2,797,696	271,104,226	96,903	269.9
平成 元	2,826,024	291,906,817	103,292	287.7
平成 2	2,845,382	329,090,853	115,658	322.2
平成 3	2,877,242	350,645,732	121,869	339.5
平成 4	2,904,548	325,461,123	112,052	312.1
平成 5	2,926,752	312,240,215	106,685	297.2
平成 6	2,949,063	311,889,722	105,759	294.6
平成 7	2,955,530	317,116,695	107,296	298.9
平成 8	2,968,774	327,911,442	110,453	307.7
平成 9	2,981,567	333,966,269	112,010	312.0
平成 1 0	2,993,323	330,799,250	110,512	307.8
平成 1 1	2,998,967	309,364,107	103,157	287.3
平成 1 2	2,985,676	327,815,310	109,796	305.8
平成 1 3	2,991,172	333,795,350	111,593	310.8
平成 1 4	2,992,538	288,193,869	96,304	268.3
平成 1 5	2,992,152	303,223,879	101,340	282.3
平成 1 6	2,991,589	316,121,138	105,670	294.3
平成 1 7	2,975,167	337,478,046	113,437	316.0
平成 1 8	2,971,798	358,094,088	120,497	335.6
平成 1 9	2,970,800	415,883,371	139,990	389.9
平成 2 0	2,968,396	402,249,203	135,511	377.5
平成 2 1	2,967,404	324,237,650	109,266	304.7
平成 2 2	2,969,770	308,934,867	104,027	290.1
平成 2 3	2,956,854	304,948,869	103,133	287.6
平成 2 4	2,945,824	322,343,888	109,424	305.2
平成 2 5	2,933,381	323,494,992	110,281	307.6
平成 2 6	2,921,184	332,464,310	113,811	317.4
平成 2 7	2,917,857	366,087,310	125,464	349.9
平成 2 8	2,907,262	368,016,619	126,585	353.0

(注) 1 本県の人口は平成26年度までは茨城県統計課「平成26年茨城県統計年鑑」、平成27年度以降は「茨城県

2 全国の人口は平成12年度までは総務省統計局編データ「我が国の人口推計 大正9年～平成12年」、補正」、平成14年度以降は「人口推計 各年10月1日現在人口」の総人口によるものである。

3 全国の都道府県税収入額は、財団法人地方財務協会編「地方財政統計年報」によるものである。ただし、

全 国		1 人 当 た り	
人 口	都道府県税収入額	実 数	指 数
千人	千円	円	
83,200	78,158,191	939	1
97,182	709,660,309	7,302	7.8
98,275	782,299,547	7,960	8.5
99,036	911,222,518	9,201	9.8
100,196	1,131,018,758	11,288	12.0
101,331	1,408,936,050	13,904	14.8
102,536	1,727,645,214	16,849	17.9
103,720	2,265,872,832	21,846	23.3
105,145	2,461,478,832	23,410	24.9
107,595	2,871,267,898	26,686	28.4
109,104	3,801,343,607	34,841	37.1
110,573	4,650,347,650	42,057	44.8
111,940	4,280,954,598	38,243	40.7
113,094	5,013,345,703	44,329	47.2
114,165	5,696,716,206	49,899	53.1
115,190	6,249,618,084	54,255	57.8
116,155	7,274,189,540	62,625	66.7
117,060	8,137,098,582	69,512	74.0
117,902	8,709,934,907	73,874	78.7
118,728	9,206,141,481	77,540	82.6
119,536	9,613,235,673	80,421	85.6
120,305	10,544,003,297	87,644	93.3
121,049	11,353,669,111	93,794	99.9
121,660	11,843,427,055	97,349	103.7
122,239	13,453,531,507	110,059	117.2
122,745	15,459,669,017	125,949	134.1
123,205	16,482,170,918	133,778	142.5
123,611	17,353,166,830	140,385	149.5
124,101	17,984,766,257	144,920	154.3
124,567	14,833,047,646	119,077	126.8
124,938	13,877,876,010	111,078	118.3
125,265	13,607,939,570	108,633	115.7
125,570	13,908,955,882	110,767	118.0
125,859	14,591,530,685	115,936	123.5
126,157	14,947,840,037	118,486	126.2
126,472	15,319,452,186	121,129	129.0
126,667	14,586,253,865	115,154	122.6
126,926	15,585,022,173	122,788	130.8
127,316	15,530,273,986	121,981	129.9
127,486	13,803,472,656	108,274	115.3
127,694	13,693,143,624	107,232	114.2
127,787	14,487,005,901	113,366	120.7
127,768	15,226,925,274	119,176	126.9
127,901	16,324,288,842	127,763	136.1
128,033	18,664,187,348	146,075	155.6
128,084	17,928,047,778	140,401	149.5
128,032	14,654,541,136	114,929	122.3
128,057	14,026,236,538	109,532	116.6
127,799	13,794,039,576	107,935	114.9
127,515	14,145,586,637	110,933	118.1
127,298	14,773,852,568	116,057	123.5
127,083	15,683,494,923	123,411	131.4
127,110	18,022,239,887	141,785	150.9
126,933	18,114,030,540	142,705	151.9

社会生活統計指標」によるものである。

平成13年度は「国勢調査結果による補間補正人口-平成12年及び17年国勢調査の結果による補間

平成28年度については、「地方行財政調査資料」（地方行財政調査会発行）による見込額である。

## 7 県税収入額の伸長の状況

年 度	税 収 入 (A)			
	本 県		全 都 道 府 県	
	実 数	指 数	実 数	指 数
昭和9～11年度の平均	千円 4,733	1	百万円 264	1
昭和 4 3	18,992,716	4,012.8	1,408,936	5,336.9
昭和 4 4	24,695,424	5,217.7	1,727,645	6,544.1
昭和 4 5	31,605,778	6,677.7	2,265,873	8,582.9
昭和 4 6	36,020,423	7,610.5	2,461,479	9,323.8
昭和 4 7	43,858,118	9,266.5	2,871,268	10,876.0
昭和 4 8	58,499,829	12,360.0	3,801,344	14,399.0
昭和 4 9	74,505,449	15,741.7	4,650,348	17,615.0
昭和 5 0	69,318,687	14,645.8	4,280,955	16,215.7
昭和 5 1	81,830,731	17,289.4	5,013,346	18,989.9
昭和 5 2	94,210,956	19,905.1	5,696,716	21,578.5
昭和 5 3	107,253,442	22,660.8	6,249,618	23,672.8
昭和 5 4	127,992,103	27,042.5	7,274,190	27,553.8
昭和 5 5	143,300,818	30,277.0	8,137,099	30,822.3
昭和 5 6	157,361,698	33,247.8	8,709,935	32,992.2
昭和 5 7	167,184,317	35,323.1	9,206,141	34,871.7
昭和 5 8	173,856,093	36,732.7	9,613,236	36,413.8
昭和 5 9	193,961,027	40,980.6	10,544,003	39,939.4
昭和 6 0	215,570,203	45,546.2	11,353,669	43,006.3
昭和 6 1	206,506,461	43,631.2	11,843,427	44,861.5
昭和 6 2	225,118,175	47,563.5	13,453,532	50,960.3
昭和 6 3	271,104,226	57,279.6	15,459,669	58,559.4
平成 元	291,906,817	61,674.8	16,482,171	62,432.5
平成 2	329,090,853	69,531.1	17,353,167	65,731.7
平成 3	350,654,732	74,087.2	16,183,540	61,301.3
平成 4	325,461,123	68,764.2	14,833,048	56,185.8
平成 5	312,240,215	65,970.9	13,877,876	52,567.7
平成 6	311,889,722	65,896.8	13,607,940	51,545.2
平成 7	317,116,695	67,001.2	13,908,956	52,685.4
平成 8	327,911,442	69,281.9	14,591,531	55,271.0
平成 9	333,966,269	70,561.2	14,947,840	56,620.6
平成 1 0	330,799,250	69,892.1	15,319,452	58,028.2
平成 1 1	309,364,107	65,363.2	14,586,254	55,251.0
平成 1 2	327,815,310	69,261.6	15,585,022	59,034.2
平成 1 3	333,795,350	70,525.1	15,530,274	58,826.8
平成 1 4	288,193,869	60,890.3	13,803,473	52,285.9
平成 1 5	303,223,879	64,065.9	13,693,144	51,868.0
平成 1 6	316,121,138	66,790.9	14,487,006	54,875.0
平成 1 7	337,478,046	71,303.2	15,226,925	57,677.7
平成 1 8	358,094,088	75,659.0	16,324,289	61,834.4
平成 1 9	415,883,371	87,868.9	18,664,187	70,697.7
平成 2 0	402,249,203	84,988.2	17,928,048	67,909.3
平成 2 1	324,237,650	68,505.7	14,654,541	55,509.6
平成 2 2	308,934,867	65,272.5	14,026,237	53,129.7
平成 2 3	304,948,869	64,430.4	13,794,040	52,250.2
平成 2 4	322,343,888	68,105.6	14,145,587	53,581.8
平成 2 5	323,494,992	68,348.8	14,773,853	55,961.6
平成 2 6	332,464,310	70,243.9	15,683,495	59,407.2
平成 2 7	366,087,310	77,347.8	18,022,240	68,266.1
平成 2 8	368,016,619	77,755.5	18,114,031	68,613.8

(注) 1 全都道府県の一般会計歳入合計は総務省編「地方財政白書」によるものである。

2 全国の都道府県税収入額は、財団法人地方財務協会編「地方財政統計年報」によるものである。ただし、

一般会計歳入合計 (B)				(A)/(B)	
本 県		全 都 道 府 県		本 県	全 都 道 府 県
実 数	指 数	実 数	指 数		
千円		百万円		%	%
15,364	1	1,072	1	30.8	24.6
79,531,416	5,176.5	4,279,458	3,992.0	23.9	32.9
95,709,263	6,229.4	5,057,598	4,717.9	25.8	34.2
118,059,315	7,684.2	6,053,912	5,647.3	26.8	37.4
139,243,159	9,062.9	7,167,981	6,686.5	25.9	34.3
167,728,644	10,917.0	8,821,048	8,228.6	26.1	32.6
196,984,949	12,821.2	10,277,161	9,586.9	29.7	37.0
257,953,144	16,789.5	13,143,365	12,260.6	28.9	35.4
294,016,182	19,136.7	14,476,153	13,503.9	23.6	29.6
321,437,001	20,921.4	16,132,461	15,048.9	25.5	31.1
364,518,070	23,725.5	18,582,001	17,334.0	25.8	30.7
432,572,147	28,154.9	21,155,828	19,734.9	24.8	29.5
457,905,491	29,803.8	23,208,460	21,649.7	28.0	31.3
493,556,587	32,124.2	24,908,965	23,236.0	29.0	32.7
527,643,364	34,342.8	26,650,187	24,860.2	29.8	32.7
562,883,839	36,636.5	27,731,371	25,868.8	29.7	33.2
568,687,433	37,014.3	28,504,556	26,590.1	30.6	33.7
594,215,737	38,675.8	29,303,348	27,335.2	32.6	36.0
636,699,297	41,441.0	30,780,295	28,713.0	33.9	36.9
687,825,198	44,768.6	32,195,238	30,032.9	30.0	36.8
693,548,635	45,141.2	35,161,570	32,800.0	32.5	38.3
721,405,772	46,954.3	36,941,578	34,460.4	37.6	41.8
776,164,450	50,518.4	40,327,285	37,618.7	37.6	40.9
836,015,806	54,413.9	43,454,751	40,536.1	39.4	39.9
884,222,741	57,551.6	45,801,635	42,725.4	39.7	35.3
948,984,291	61,766.7	48,004,410	44,780.2	34.3	30.9
1,029,700,120	67,020.3	50,098,365	46,733.5	30.3	27.7
1,065,141,770	69,327.1	50,933,708	47,512.8	29.3	26.7
1,045,519,574	68,050.0	53,730,220	50,121.5	30.3	25.9
1,085,355,703	70,642.8	53,656,094	50,052.3	30.2	27.2
1,121,904,307	73,021.6	52,887,509	49,335.4	29.8	28.3
1,215,070,360	79,085.5	55,503,347	51,775.5	27.2	27.6
1,158,955,563	75,433.2	55,079,188	51,379.8	26.7	26.5
1,141,853,725	74,320.1	54,414,878	50,760.1	28.7	28.6
1,135,652,947	73,916.5	53,962,473	50,338.1	29.4	28.8
1,097,096,703	71,407.0	51,464,203	48,007.7	26.3	26.8
1,082,645,672	70,466.4	49,811,034	46,465.5	28.0	27.5
1,041,564,438	67,792.5	48,995,491	45,704.7	30.4	29.6
1,027,911,221	66,903.9	48,694,518	45,424.0	32.8	31.3
1,079,494,711	70,261.3	47,438,201	44,252.1	33.2	34.4
1,049,812,011	68,329.3	48,245,874	45,005.5	39.6	38.7
1,058,084,878	68,867.8	48,045,817	44,818.9	38.0	37.3
1,196,471,329	77,875.0	50,968,200	47,545.0	27.1	28.8
1,097,674,880	71,444.6	50,066,112	46,703.5	28.1	28.0
1,225,171,224	79,743.0	52,146,455	48,644.1	24.9	26.5
1,173,182,350	76,359.2	50,937,229	47,516.1	27.5	27.8
1,134,681,439	73,853.3	51,572,618	48,108.8	28.5	28.6
1,152,263,815	74,997.6	51,694,957	48,222.9	28.9	30.3
1,183,559,757	77,034.6	52,049,884	48,554.0	30.9	34.6
1,145,061,456	74,528.9	-	-	32.1	-

平成28年度については、「地方行財政調査資料」(地方行財政調査会発行)による見込額である。

## 8 平成28年度都道府県税の決算見込額(平成28年度出納閉鎖日現在)

区分 都道府県名	予算額		合計				徴収率	
	税額	前年度比	調定額		収入額		28年度	27年度
			税額	前年度比	税額	前年度比		
1 北海道	602,492,088	102.7	616,561,191	102.0	603,841,498	102.4	97.9	97.5
2 青森	142,552,583	101.6	145,275,772	101.5	142,908,659	101.7	98.4	98.2
3 岩手	132,026,000	103.6	135,217,335	104.0	133,311,064	104.2	98.6	98.3
4 宮城	313,530,000	102.2	318,461,410	101.9	313,821,455	102.2	98.5	98.3
5 秋田	90,292,683	100.0	92,540,813	100.5	90,931,807	100.6	98.3	98.1
6 山形	109,000,000	101.3	110,935,905	101.1	109,362,786	101.3	98.6	98.4
7 福島	238,128,420	101.1	242,762,310	100.9	238,433,836	101.1	98.2	98.1
8 茨城	366,303,665	100.2	375,155,979	100.1	368,016,619	100.5	98.1	97.7
9 栃木	242,500,000	99.8	248,313,748	99.1	243,126,979	99.5	97.9	97.6
10 群馬	250,000,000	102.7	256,256,683	102.3	251,546,192	102.6	98.2	97.9
11 埼玉	760,400,000	101.8	790,570,775	101.7	770,022,378	102.2	97.4	96.9
12 千葉	932,717,000	97.6	962,838,335	98.3	940,881,306	98.6	97.7	97.4
13 東京	3,909,814,524	98.7	3,955,789,257	101.0	3,904,590,136	101.2	98.7	98.5
14 神奈川	1,227,227,679	98.5	1,258,015,972	98.9	1,237,164,989	99.2	98.3	98.0
15 新潟	270,006,000	99.4	273,581,544	99.3	270,536,905	99.4	98.9	98.8
16 富山	138,760,000	100.2	142,559,212	100.0	139,763,212	100.0	98.0	98.0
17 石川	147,515,473	103.6	153,032,764	102.5	149,882,366	102.9	97.9	97.6
18 福井	108,968,025	100.2	111,301,513	98.9	109,519,857	99.1	98.4	98.2
19 山梨	95,021,636	98.0	97,280,852	97.5	95,409,570	97.7	98.1	97.9
20 長野	230,132,340	101.7	233,580,471	101.2	230,278,934	101.4	98.6	98.4
21 岐阜	235,600,000	100.8	244,488,610	100.9	239,213,180	101.1	97.8	97.7
22 静岡	488,200,000	100.7	499,309,720	100.1	490,330,810	100.4	98.2	97.9
23 愛知	1,257,800,000	100.9	1,284,729,850	101.1	1,266,346,156	101.3	98.6	98.3
24 三重	241,099,000	99.0	246,354,688	97.8	242,372,567	98.0	98.4	98.3
25 滋賀	156,140,000	100.9	162,239,879	101.4	158,411,511	101.6	97.6	97.4
26 京都	285,860,012	100.5	283,372,171	97.6	279,406,759	97.7	98.6	98.5
27 大阪	1,395,285,400	99.6	1,439,064,507	99.0	1,415,881,869	99.2	98.4	98.2
28 兵庫	701,827,000	98.2	720,402,196	98.6	707,431,137	98.8	98.2	98.0
29 奈良	114,500,000	99.0	118,521,260	98.7	115,498,758	99.1	97.4	97.0
30 和歌山	90,750,000	96.5	93,166,876	96.2	91,325,581	95.9	98.0	98.3
31 鳥取	52,665,438	102.4	53,574,909	102.4	52,889,601	102.6	98.7	98.5
32 島根	67,501,717	100.6	68,459,650	100.7	67,877,585	100.8	99.1	99.1
33 岡山	232,545,137	95.8	238,987,317	97.8	235,041,150	98.1	98.3	98.1
34 広島	343,618,040	100.5	354,368,907	101.2	348,071,867	101.4	98.2	98.0
35 山口	172,393,282	98.3	176,688,753	98.4	174,194,345	98.5	98.6	98.5
36 徳島	75,000,000	99.3	77,883,315	99.3	76,620,340	99.5	98.4	98.2
37 香川	122,329,011	102.6	125,639,207	101.1	123,874,016	101.2	98.6	98.5
38 愛媛	144,300,000	99.0	146,902,247	98.8	144,968,962	99.1	98.7	98.4
39 高知	64,983,921	101.4	66,095,809	102.5	65,156,614	102.7	98.6	98.4
40 福岡	630,256,714	101.4	645,835,176	101.2	633,992,990	101.5	98.2	97.9
41 佐賀	83,893,000	102.8	85,771,165	101.6	84,701,501	101.8	98.8	98.6
42 長崎	113,458,553	99.9	115,449,866	99.5	113,674,442	99.8	98.5	98.2
43 熊本	149,740,365	94.4	154,886,275	95.4	151,784,613	95.5	98.0	97.9
44 大分	123,076,000	102.2	125,092,377	101.7	123,151,841	102.2	98.4	97.9
45 宮崎	97,730,000	103.3	100,257,146	103.0	98,737,248	103.3	98.5	98.2
46 鹿児島	146,034,724	102.2	149,644,955	102.0	147,272,120	102.5	98.4	98.0
47 沖縄	120,918,349	106.3	124,149,688	105.6	122,452,430	106.0	98.6	98.3
合計	18,014,893,779	99.9	18,421,368,360	100.2	18,114,030,540	100.5	98.3	98.1

(注) 茨城県以外の都道府県の数値は、「地方行財政調査会資料」の決算見込額調による。  
調定額には過誤納金を含まない。

(単位：千円、%)

道府県民税（個人分計）			道府県民税（個人分・均等割及び所得割）		
調定額	収入額	徴収率	調定額	収入額	徴収率
174,628,120	166,300,186	95.2	171,391,740	163,063,806	95.1
35,450,594	33,341,224	94.0	34,928,120	32,818,750	94.0
36,739,832	35,424,646	96.4	36,138,603	34,823,417	96.4
83,957,183	80,121,031	95.4	82,271,850	78,435,698	95.3
26,661,339	25,416,694	95.3	26,190,671	24,946,027	95.2
32,956,726	31,623,788	96.0	32,277,819	30,944,881	95.9
63,867,130	60,739,600	95.1	62,418,157	59,290,627	95.0
112,242,369	106,977,401	95.3	108,886,521	103,621,553	95.2
76,105,573	71,471,828	93.9	73,981,529	69,347,784	93.7
72,540,040	68,425,143	94.3	70,400,246	66,285,349	94.2
323,954,289	305,663,813	94.4	312,947,559	294,657,083	94.2
290,445,615	271,973,137	93.6	279,571,720	261,099,242	93.4
914,881,664	878,758,892	96.1	871,885,915	835,763,143	95.9
481,547,982	465,783,227	96.7	462,563,618	446,798,863	96.6
71,640,346	69,165,404	96.5	69,547,444	67,072,502	96.4
40,525,061	38,480,053	95.0	38,950,187	36,905,179	94.7
43,199,685	40,890,435	94.7	41,859,153	39,549,903	94.5
28,835,109	27,334,057	94.8	27,743,439	26,242,387	94.6
29,788,338	28,415,259	95.4	28,909,018	27,535,939	95.3
72,509,196	69,892,816	96.4	70,299,994	67,683,614	96.3
76,157,422	72,374,150	95.0	73,518,839	69,735,567	94.9
152,639,076	145,087,268	95.1	147,061,456	139,509,648	94.9
364,253,242	349,405,468	95.9	347,564,718	332,716,944	95.7
71,082,896	67,873,338	95.5	68,263,442	65,053,884	95.3
54,528,707	52,144,757	95.6	52,644,765	50,260,815	95.5
100,135,365	97,599,031	97.5	95,069,874	92,533,540	97.3
351,471,921	337,087,958	95.9	334,362,882	319,978,919	95.7
237,254,478	226,631,218	95.5	224,238,557	213,615,297	95.3
52,970,591	50,966,836	96.2	49,570,117	47,566,362	96.0
30,318,060	29,189,569	96.3	28,814,602	27,686,111	96.1
16,425,504	15,867,769	96.6	15,885,428	15,327,693	96.5
20,264,167	19,845,551	97.9	19,710,920	19,292,304	97.9
67,133,943	64,043,210	95.4	64,320,313	61,229,580	95.2
109,741,217	105,131,304	95.8	106,065,185	101,455,272	95.7
47,066,704	45,081,957	95.8	45,499,615	43,514,868	95.6
24,796,422	23,803,354	96.0	23,029,723	22,036,655	95.7
34,602,843	33,260,969	96.1	32,991,467	31,649,593	95.9
42,362,578	40,894,056	96.5	40,794,389	39,325,867	96.4
21,261,160	20,589,025	96.8	20,619,556	19,947,421	96.7
180,378,373	171,593,095	95.1	174,835,175	166,049,897	95.0
24,031,507	23,245,656	96.7	23,471,822	22,685,971	96.7
39,346,882	37,863,555	96.2	38,507,819	37,024,492	96.1
50,881,094	48,318,027	95.0	49,684,207	47,121,140	94.8
34,036,282	32,813,258	96.4	33,271,524	32,048,500	96.3
29,776,615	28,544,334	95.9	29,140,424	27,908,143	95.8
44,433,419	42,607,309	95.9	43,645,086	41,818,977	95.8
36,914,652	35,392,611	95.9	36,323,726	34,801,684	95.8
5,326,741,311	5,093,453,268	95.6	5,122,068,934	4,888,780,890	95.4



区分 都道府県名	道府県民税（個人分・配当割）			道府県民税（個人分・株式等譲渡所得割）		
	調定額	収入額	徴収率	調定額	収入額	徴収率
1 北海道	2,018,140	2,018,140	100.0	1,218,240	1,218,240	100.0
2 青森	346,529	346,529	100.0	175,945	175,945	100.0
3 岩手	385,078	385,078	100.0	216,151	216,151	100.0
4 宮城	1,068,886	1,068,886	100.0	616,447	616,447	100.0
5 秋田	307,251	307,251	100.0	163,417	163,417	100.0
6 山形	447,962	447,962	100.0	230,945	230,945	100.0
7 福島	934,953	934,953	100.0	514,020	514,020	100.0
8 茨城	2,114,885	2,114,885	100.0	1,240,963	1,240,963	100.0
9 栃木	1,346,208	1,346,208	100.0	777,836	777,836	100.0
10 群馬	1,352,952	1,352,952	100.0	786,842	786,842	100.0
11 埼玉	6,838,665	6,838,665	100.0	4,168,065	4,168,065	100.0
12 千葉	6,583,875	6,583,875	100.0	4,290,020	4,290,020	100.0
13 東京	27,178,041	27,178,041	100.0	15,817,708	15,817,708	100.0
14 神奈川	11,732,020	11,732,020	100.0	7,252,343	7,252,343	100.0
15 新潟	1,312,506	1,312,506	100.0	780,396	780,396	100.0
16 富山	1,051,855	1,051,855	100.0	523,018	523,018	100.0
17 石川	825,972	825,972	100.0	514,560	514,560	100.0
18 福井	683,239	683,239	100.0	408,431	408,431	100.0
19 山梨	554,537	554,537	100.0	324,783	324,783	100.0
20 長野	1,394,424	1,394,424	100.0	814,778	814,778	100.0
21 岐阜	1,662,305	1,662,305	100.0	976,278	976,278	100.0
22 静岡	3,169,800	3,169,800	100.0	2,407,820	2,407,820	100.0
23 愛知	10,995,677	10,995,677	100.0	5,692,847	5,692,847	100.0
24 三重	1,775,811	1,775,811	100.0	1,043,643	1,043,643	100.0
25 滋賀	1,146,251	1,146,251	100.0	737,691	737,691	100.0
26 京都	3,188,616	3,188,616	100.0	1,876,875	1,876,875	100.0
27 大阪	10,756,298	10,756,298	100.0	6,352,741	6,352,741	100.0
28 兵庫	7,999,458	7,999,458	100.0	5,016,463	5,016,463	100.0
29 奈良	2,237,788	2,237,788	100.0	1,162,686	1,162,686	100.0
30 和歌山	1,003,742	1,003,742	100.0	499,716	499,716	100.0
31 鳥取	339,697	339,697	100.0	200,379	200,379	100.0
32 島根	334,521	334,521	100.0	218,726	218,726	100.0
33 岡山	1,682,440	1,682,440	100.0	1,131,190	1,131,190	100.0
34 広島	2,374,364	2,374,364	100.0	1,301,668	1,301,668	100.0
35 山口	979,286	979,286	100.0	587,803	587,803	100.0
36 徳島	1,091,254	1,091,254	100.0	675,445	675,445	100.0
37 香川	1,086,744	1,086,744	100.0	524,632	524,632	100.0
38 愛媛	945,123	945,123	100.0	623,065	623,065	100.0
39 高知	403,772	403,772	100.0	237,832	237,832	100.0
40 福岡	3,328,701	3,328,701	100.0	2,214,497	2,214,497	100.0
41 佐賀	337,724	337,724	100.0	221,961	221,961	100.0
42 長崎	529,718	529,718	100.0	309,345	309,345	100.0
43 熊本	693,466	693,466	100.0	503,422	503,422	100.0
44 大分	460,968	460,968	100.0	303,790	303,790	100.0
45 宮崎	365,435	365,435	100.0	270,756	270,756	100.0
46 鹿児島	461,726	461,726	100.0	326,607	326,607	100.0
47 沖縄	331,123	331,124	100.0	259,803	259,803	100.0
合計	128,159,786	128,159,787	100.0	76,512,589	76,512,589	100.0

(単位：千円，%)

道府県民税（法人分）			道府県民税利子割		
調定額	収入額	徴収率	調定額	収入額	徴収率
19,059,921	18,866,114	99.0	1,340,740	1,340,740	100.0
3,883,044	3,866,933	99.6	330,051	330,051	100.0
5,093,571	5,081,584	99.8	262,811	262,811	100.0
13,394,267	13,358,379	99.7	505,429	505,429	100.0
3,236,413	3,217,210	99.4	272,470	272,470	100.0
3,865,125	3,844,025	99.5	359,469	359,469	100.0
8,734,048	8,670,866	99.3	446,885	446,885	100.0
12,844,849	12,775,829	99.5	642,963	642,963	100.0
9,856,450	9,813,380	99.6	432,602	432,602	100.0
12,661,649	12,634,805	99.8	528,014	528,014	100.0
25,105,298	24,990,801	99.5	1,871,831	1,871,831	100.0
23,257,963	23,099,304	99.3	1,646,641	1,646,641	100.0
225,988,722	223,401,066	98.9	8,122,868	8,122,874	100.0
38,947,941	38,928,369	99.9	2,557,896	2,557,913	100.0
9,030,636	9,004,341	99.7	630,471	630,471	100.0
5,002,014	4,984,056	99.6	373,454	373,454	100.0
6,556,592	6,511,203	99.3	331,271	331,271	100.0
3,840,547	3,817,190	99.4	281,834	281,834	100.0
4,283,465	4,255,233	99.3	287,805	287,805	100.0
9,067,507	9,027,130	99.6	607,674	607,674	100.0
8,588,238	8,498,781	99.0	875,097	875,097	100.0
16,637,517	16,572,086	99.6	1,318,433	1,318,433	100.0
59,968,563	59,927,528	99.9	3,247,819	3,247,819	100.0
7,940,513	7,902,983	99.5	818,932	818,932	100.0
6,496,404	6,457,112	99.4	511,811	511,811	100.0
11,124,721	11,058,610	99.4	978,179	978,179	100.0
69,373,143	69,028,441	99.5	4,036,148	4,036,148	100.0
22,010,883	21,888,867	99.4	2,274,374	2,274,374	100.0
3,352,369	3,328,353	99.3	633,512	633,512	100.0
3,127,762	3,118,953	99.7	453,709	453,709	100.0
1,973,471	1,969,930	99.8	205,812	205,812	100.0
2,480,757	2,468,138	99.5	240,856	240,856	100.0
8,609,062	8,569,602	99.5	603,637	603,637	100.0
15,076,338	15,008,181	99.5	1,031,478	1,031,478	100.0
6,207,456	6,194,413	99.8	557,191	557,191	100.0
3,003,424	2,987,077	99.5	263,128	263,128	100.0
5,521,670	5,493,681	99.5	426,300	426,300	100.0
5,728,968	5,703,645	99.6	670,673	670,673	100.0
2,362,534	2,356,356	99.7	438,463	438,463	100.0
24,062,748	23,873,830	99.2	1,216,312	1,216,312	100.0
2,971,359	2,958,067	99.6	214,778	214,778	100.0
4,205,904	4,190,855	99.6	291,862	291,862	100.0
5,806,267	5,780,266	99.6	354,001	354,001	100.0
4,414,995	4,378,754	99.2	254,774	254,774	100.0
3,512,027	3,489,322	99.4	160,359	160,359	100.0
5,340,296	5,316,607	99.6	289,948	289,948	100.0
4,797,007	4,793,249	99.9	250,587	250,587	100.0
758,404,418	753,461,505	99.3	44,451,352	44,451,375	100.0

区分 都道府県名	個人事業税			法人事業税		
	調定額	収入額	徴収率	調定額	収入額	徴収率
1 北海道	4,860,111	4,565,415	93.9	110,834,582	110,331,886	99.5
2 青森	958,489	936,211	97.7	23,749,023	23,727,629	99.9
3 岩手	1,266,962	1,230,446	97.1	27,272,330	27,243,573	99.9
4 宮城	3,363,772	3,272,831	97.3	75,140,031	75,057,821	99.9
5 秋田	791,539	772,038	97.5	17,571,947	17,538,579	99.8
6 山形	1,099,400	1,068,519	97.2	20,337,227	20,308,753	99.9
7 福島	2,609,145	2,494,654	95.6	59,927,118	59,725,846	99.7
8 茨城	3,152,618	3,014,084	95.6	76,454,098	76,249,795	99.7
9 栃木	2,010,088	1,946,751	96.8	55,138,440	55,057,295	99.9
10 群馬	1,988,047	1,907,232	95.9	64,358,798	64,289,309	99.9
11 埼玉	12,821,267	12,494,278	97.4	134,957,610	134,819,611	99.9
12 千葉	8,031,802	7,739,070	96.4	132,961,738	132,692,399	99.8
13 東京	51,277,918	50,259,215	98.0	1,051,012,564	1,043,653,870	99.3
14 神奈川	18,659,821	18,238,546	97.7	243,836,461	244,106,012	99.9
15 新潟	2,203,651	2,108,174	95.7	59,384,714	59,235,989	99.7
16 富山	1,260,403	1,170,487	92.9	29,066,887	29,036,798	99.9
17 石川	1,663,759	1,457,792	87.6	35,194,475	35,103,403	99.7
18 福井	915,235	883,673	96.6	27,318,802	27,285,512	99.9
19 山梨	1,019,700	993,500	97.4	23,485,871	23,412,523	99.7
20 長野	1,856,140	1,784,326	96.1	50,988,339	50,877,225	99.8
21 岐阜	2,686,309	2,541,829	94.6	49,338,313	49,118,642	99.6
22 静岡	5,722,301	5,546,088	96.9	120,675,166	120,573,244	99.9
23 愛知	13,726,360	13,345,641	97.2	340,612,102	340,751,644	100.0
24 三重	2,178,176	2,138,579	98.2	52,048,111	51,933,778	99.8
25 滋賀	1,458,427	1,396,892	95.8	40,212,424	40,126,969	99.8
26 京都	3,979,407	3,887,246	97.7	64,503,368	64,576,704	100.1
27 大阪	15,236,767	14,857,679	97.5	339,469,187	338,960,039	99.9
28 兵庫	7,175,131	6,959,333	97.0	134,321,637	134,037,654	99.8
29 奈良	1,312,673	1,285,380	97.9	17,394,900	17,349,794	99.7
30 和歌山	1,038,883	1,030,565	99.2	17,303,177	17,296,216	100.0
31 鳥取	461,973	446,059	96.6	10,491,848	10,477,368	99.9
32 島根	679,856	652,664	96.0	15,143,125	15,111,563	99.8
33 岡山	1,792,443	1,706,758	95.2	46,640,842	46,588,288	99.9
34 広島	3,980,327	3,859,460	97.0	81,444,511	81,284,143	99.8
35 山口	1,568,715	1,528,335	97.4	36,633,776	36,619,848	100.0
36 徳島	591,775	571,812	96.6	17,418,146	17,334,980	99.5
37 香川	870,960	844,209	96.9	29,306,587	29,258,030	99.8
38 愛媛	1,266,278	1,208,158	95.4	32,407,270	32,366,200	99.9
39 高知	830,888	819,596	98.6	12,958,418	12,948,878	99.9
40 福岡	6,783,731	6,576,102	96.9	129,374,388	128,876,374	99.6
41 佐賀	894,513	870,696	97.3	17,082,926	17,058,796	99.9
42 長崎	1,345,875	1,316,024	97.8	22,104,223	22,068,482	99.8
43 熊本	1,559,270	1,506,433	96.6	29,625,284	29,568,377	99.8
44 大分	1,018,925	977,549	95.9	24,466,350	24,357,233	99.6
45 宮崎	1,041,740	1,016,372	97.6	20,150,830	20,092,378	99.7
46 鹿児島	1,291,554	1,243,140	96.3	28,880,022	28,846,423	99.9
47 沖縄	1,520,707	1,490,857	98.0	25,779,750	25,982,244	100.8
合計	203,823,831	197,960,698	97.1	4,074,777,736	4,063,318,118	99.7

(単位：千円，%)

地方消費税（譲渡割）			地方消費税（貨物割）		
調定額	収入額	徴収率	調定額	収入額	徴収率
113,493,710	113,493,710	100.0	19,376,812	19,376,812	100.0
23,383,706	23,383,706	100.0	1,636,535	1,636,535	100.0
22,711,544	22,711,544	100.0	65,273	65,273	100.0
55,769,342	55,769,342	100.0	10,509,788	10,509,788	100.0
15,331,240	15,331,240	100.0	1,352,519	1,352,519	100.0
20,369,398	20,369,398	100.0	876,936	876,936	100.0
38,878,702	38,878,702	100.0	1,354,249	1,354,249	100.0
51,491,719	51,491,719	100.0	16,342,074	16,342,074	100.0
35,003,047	35,003,047	100.0	338,963	338,963	100.0
40,640,206	40,640,206	100.0	179,767	179,767	100.0
118,522,824	118,522,824	100.0	422,369	422,369	100.0
93,841,623	93,841,623	100.0	260,491,267	260,491,267	100.0
1,280,500,000	1,280,500,000	100.0	158,348,687	158,348,687	100.0
174,804,108	174,804,108	100.0	112,035,197	112,035,197	100.0
49,296,302	49,296,302	100.0	12,479,796	12,479,796	100.0
30,419,449	30,419,449	100.0	1,911,169	1,911,169	100.0
29,025,173	29,025,173	100.0	2,045,300	2,045,300	100.0
18,927,610	18,927,610	100.0	843,246	843,246	100.0
13,194,953	13,194,953	100.0	134,452	134,452	100.0
37,848,759	37,848,759	100.0	105,468	105,468	100.0
45,994,141	45,994,141	100.0	215,986	215,986	100.0
72,608,650	72,608,650	100.0	13,685,048	13,685,048	100.0
190,445,555	190,445,555	100.0	89,970,357	89,970,357	100.0
29,859,366	29,859,366	100.0	21,768,282	21,768,282	100.0
19,696,245	19,696,245	100.0	131,546	131,546	100.0
47,631,816	47,631,816	100.0	681,721	681,721	100.0
320,346,552	320,346,552	100.0	146,548,627	146,548,627	100.0
102,992,505	102,992,505	100.0	81,816,420	81,816,420	100.0
14,392,993	14,392,993	100.0	4,119	4,119	100.0
15,248,592	15,248,592	100.0	3,678,719	3,678,719	100.0
9,169,880	9,169,880	100.0	402,633	402,633	100.0
12,100,447	12,100,447	100.0	663,420	663,420	100.0
40,539,394	40,539,394	100.0	18,717,849	18,717,849	100.0
59,906,508	59,906,508	100.0	10,558,441	10,558,441	100.0
28,100,638	28,100,638	100.0	18,321,393	18,321,393	100.0
10,805,450	10,805,450	100.0	1,353,409	1,353,409	100.0
24,273,057	24,273,057	100.0	3,111,294	3,111,294	100.0
22,109,206	22,109,206	100.0	8,108,273	8,108,273	100.0
12,161,019	12,161,019	100.0	259,464	259,464	100.0
122,394,138	122,394,138	100.0	53,669,521	53,669,521	100.0
14,087,258	14,087,258	100.0	1,085,859	1,085,859	100.0
19,558,587	19,558,587	100.0	3,266,096	3,266,096	100.0
21,977,237	21,977,237	100.0	700,840	700,840	100.0
20,738,240	20,738,240	100.0	10,735,188	10,735,188	100.0
17,397,352	17,397,352	100.0	448,990	448,990	100.0
26,440,659	26,440,659	100.0	3,418,028	3,418,028	100.0
22,135,239	22,135,239	100.0	2,092,477	2,092,477	100.0
3,606,564,139	3,606,564,139	100.0	1,096,263,867	1,096,263,867	100.0

区分 都道府県名	不動産取得税			道府県たばこ税		
	調定額	収入額	徴収率	調定額	収入額	徴収率
1 北海道	16,718,353	15,706,714	93.9	7,640,850	7,640,850	100.0
2 青森	2,146,709	2,108,525	98.2	1,737,074	1,737,074	100.0
3 岩手	2,418,417	2,358,830	97.5	1,530,915	1,530,915	100.0
4 宮城	6,463,211	6,305,752	97.6	3,047,965	3,047,965	100.0
5 秋田	1,880,208	1,695,045	90.2	1,180,844	1,180,844	100.0
6 山形	2,293,160	2,253,288	98.3	1,186,143	1,186,143	100.0
7 福島	3,805,167	3,590,708	94.4	2,651,643	2,651,643	100.0
8 茨城	7,271,610	7,044,099	96.9	3,663,756	3,663,756	100.0
9 栃木	5,056,279	4,946,959	97.8	2,411,204	2,411,204	100.0
10 群馬	5,776,300	5,684,665	98.4	2,352,204	2,352,204	100.0
11 埼玉	20,457,741	20,018,453	97.9	7,860,393	7,860,393	100.0
12 千葉	18,384,393	17,443,755	94.9	6,884,757	6,884,757	100.0
13 東京	83,418,849	81,656,106	97.9	17,245,558	17,243,970	100.0
14 神奈川	30,882,169	28,957,663	93.8	9,424,633	9,424,633	100.0
15 新潟	5,078,829	4,926,538	97.0	2,542,528	2,542,528	100.0
16 富山	3,011,910	2,939,616	97.6	1,180,089	1,180,089	100.0
17 石川	2,914,371	2,761,587	94.8	1,350,919	1,350,919	100.0
18 福井	1,756,966	1,706,391	97.1	889,535	889,535	100.0
19 山梨	2,088,956	1,882,844	90.1	1,014,510	1,014,510	100.0
20 長野	4,868,707	4,721,074	97.0	2,191,934	2,191,934	100.0
21 岐阜	4,646,970	4,519,659	97.3	2,106,862	2,106,862	100.0
22 静岡	11,795,696	11,489,775	97.4	4,140,760	4,140,760	100.0
23 愛知	23,913,052	23,223,973	97.1	8,492,871	8,492,871	100.0
24 三重	4,802,119	4,716,154	98.2	2,054,544	2,054,544	100.0
25 滋賀	4,234,806	3,681,423	86.9	1,520,179	1,520,179	100.0
26 京都	8,328,303	7,824,016	93.9	2,707,236	2,707,236	100.0
27 大阪	43,304,980	38,483,626	88.9	11,963,856	11,963,855	100.0
28 兵庫	17,437,345	16,876,861	96.8	5,639,918	5,639,918	100.0
29 奈良	2,347,326	2,108,309	89.8	1,235,769	1,235,769	100.0
30 和歌山	2,053,804	1,932,568	94.1	1,129,861	1,129,861	100.0
31 鳥取	1,278,920	1,214,999	95.0	630,544	630,544	100.0
32 島根	1,231,685	1,199,448	97.4	689,008	689,008	100.0
33 岡山	5,199,903	5,123,195	98.5	2,116,283	2,116,283	100.0
34 広島	8,378,753	7,851,872	93.7	3,067,588	3,067,588	100.0
35 山口	2,598,448	2,557,841	98.4	1,540,433	1,540,433	100.0
36 徳島	1,796,101	1,751,968	97.5	852,787	852,787	100.0
37 香川	2,362,810	2,287,381	96.8	1,124,744	1,124,744	100.0
38 愛媛	3,498,558	3,373,027	96.4	1,509,820	1,509,820	100.0
39 高知	1,334,323	1,309,654	98.2	868,684	868,683	100.0
40 福岡	16,521,273	15,836,318	95.9	6,372,730	6,372,730	100.0
41 佐賀	1,819,605	1,781,666	97.9	1,046,871	1,046,871	100.0
42 長崎	2,211,037	2,150,047	97.2	1,616,148	1,616,148	100.0
43 熊本	3,356,713	3,198,455	95.3	2,121,869	2,121,869	100.0
44 大分	2,823,251	2,776,109	98.3	1,371,729	1,371,729	100.0
45 宮崎	2,325,839	2,278,169	98.0	1,320,150	1,320,150	100.0
46 鹿児島	4,036,976	3,892,286	96.4	1,873,492	1,873,492	100.0
47 沖縄	4,685,109	4,569,944	97.5	1,800,459	1,800,459	100.0
合計	415,016,009	396,717,355	95.6	148,902,648	148,901,058	100.0

(単位：千円，%)

ゴルフ場利用税			自動車取得税		
調定額	収入額	徴収率	調定額	収入額	徴収率
1,612,115	1,607,811	99.7	7,373,599	7,372,458	100.0
156,060	156,060	100.0	1,604,074	1,603,854	100.0
293,633	293,633	100.0	1,690,499	1,690,499	100.0
760,131	760,131	100.0	2,917,199	2,917,133	100.0
171,475	171,475	100.0	1,368,733	1,368,733	100.0
127,912	127,912	100.0	1,436,331	1,436,331	100.0
676,896	667,522	98.6	2,616,473	2,616,473	100.0
2,791,330	2,787,940	99.9	3,694,935	3,694,935	100.0
2,376,136	2,376,136	100.0	2,633,035	2,633,035	100.0
1,267,861	1,267,861	100.0	2,891,858	2,891,858	100.0
2,240,214	2,240,214	100.0	7,865,347	7,865,347	100.0
4,484,438	4,484,438	100.0	6,100,889	6,086,454	99.8
652,332	652,332	100.0	14,348,448	14,347,887	100.0
1,577,401	1,577,401	100.0	9,647,663	9,648,489	99.9
581,627	577,725	99.3	2,776,853	2,776,853	100.0
316,024	316,024	100.0	1,353,994	1,353,994	100.0
563,322	563,322	100.0	1,541,475	1,541,773	100.0
251,846	251,846	100.0	1,053,776	1,053,776	100.0
776,458	768,070	98.9	1,038,584	1,038,584	100.0
898,284	888,959	99.0	3,006,106	3,006,106	100.0
1,813,141	1,811,279	99.9	2,886,650	2,886,603	100.0
2,597,024	2,597,024	100.0	4,759,996	4,759,996	100.0
1,541,576	1,541,576	100.0	12,199,610	12,199,322	100.0
1,772,587	1,772,587	100.0	2,569,872	2,569,872	100.0
1,069,457	1,061,636	99.3	1,717,917	1,717,807	100.0
796,376	796,446	100.0	2,759,084	2,758,926	100.0
1,481,764	1,471,332	99.3	8,760,574	8,759,743	100.0
3,677,669	3,677,669	100.0	5,973,543	5,973,543	100.0
881,694	881,694	100.0	1,337,314	1,337,314	100.0
358,314	358,314	100.0	1,017,157	1,017,157	100.0
97,114	97,114	100.0	611,233	611,233	100.0
130,374	129,810	99.6	717,242	717,242	100.0
714,906	712,402	99.6	2,195,095	2,195,095	100.0
739,778	739,778	100.0	3,125,318	3,125,318	100.0
505,347	505,347	100.0	1,640,319	1,640,319	100.0
265,915	265,915	100.0	737,364	737,364	100.0
361,924	361,924	100.0	998,209	998,209	100.0
352,971	352,971	100.0	1,252,329	1,252,329	100.0
245,676	245,676	100.0	645,302	645,302	100.0
1,012,868	1,004,348	99.2	5,335,171	5,335,171	100.0
281,934	281,934	100.0	745,798	745,798	100.0
293,750	293,750	100.0	1,013,790	1,013,790	100.0
495,497	487,122	98.3	1,772,335	1,772,335	100.0
338,510	338,510	100.0	1,084,307	1,084,307	100.0
452,456	452,456	100.0	985,679	985,679	100.0
397,424	397,042	99.9	1,312,014	1,312,014	100.0
767,884	767,884	100.0	963,247	963,247	100.0
46,019,425	45,940,351	99.8	146,076,340	146,059,607	100.0

区分 都道府県名	軽油引取税			自動車税		
	調定額	収入額	徴収率	調定額	収入額	徴収率
1 北海道	59,199,695	58,296,067	98.5	77,742,853	76,268,344	98.1
2 青森	13,486,823	13,483,829	100.0	16,716,720	16,560,158	99.1
3 岩手	17,963,972	17,617,162	98.1	17,798,407	17,692,246	99.4
4 宮城	28,921,368	28,771,856	99.5	33,229,075	32,941,502	99.1
5 秋田	8,724,320	8,724,320	100.0	13,775,482	13,671,681	99.2
6 山形	9,754,737	9,752,625	100.0	16,103,136	15,985,394	99.3
7 福島	24,318,123	24,231,410	99.6	31,048,301	30,537,072	98.4
8 茨城	31,991,341	31,909,005	99.7	51,304,215	50,159,438	97.8
9 栃木	21,730,895	21,724,199	99.9	35,185,748	34,936,535	99.3
10 群馬	16,643,266	16,643,266	100.0	34,403,054	34,076,243	99.1
11 埼玉	48,332,874	48,126,026	99.6	86,131,979	85,099,781	98.8
12 千葉	39,955,651	39,948,282	100.0	76,272,690	74,471,879	97.6
13 東京	42,153,129	40,773,818	96.7	105,615,334	104,648,409	99.1
14 神奈川	41,311,222	39,552,481	95.7	92,534,812	91,533,698	98.9
15 新潟	22,784,664	22,719,583	99.7	31,744,054	31,666,129	99.8
16 富山	11,089,585	10,687,704	96.4	17,041,148	16,902,873	99.2
17 石川	10,180,248	10,117,625	99.4	17,683,792	17,400,181	98.4
18 福井	7,664,593	7,663,605	100.0	12,087,316	11,946,484	98.8
19 山梨	7,157,000	7,157,000	100.0	12,993,691	12,837,768	98.8
20 長野	17,479,882	17,479,501	100.0	32,123,971	31,819,458	99.1
21 岐阜	16,729,481	16,543,067	98.9	32,298,680	31,673,505	98.1
22 静岡	36,814,144	36,811,849	100.0	54,543,464	53,853,548	98.7
23 愛知	59,879,505	58,540,869	97.8	115,535,419	114,315,415	98.9
24 三重	21,370,296	21,075,618	98.6	27,531,093	27,330,633	99.3
25 滋賀	12,463,788	12,020,174	96.4	18,150,227	17,897,326	98.6
26 京都	14,095,402	13,835,419	98.2	25,573,004	24,997,281	97.7
27 大阪	47,295,238	46,647,090	98.6	79,023,520	77,573,872	98.2
28 兵庫	37,657,993	37,556,105	99.7	62,119,596	61,059,852	98.3
29 奈良	6,878,507	6,571,376	95.5	15,625,510	15,249,983	97.6
30 和歌山	6,226,570	5,740,229	92.2	11,196,255	11,115,116	99.3
31 鳥取	4,855,618	4,855,618	100.0	6,948,210	6,921,518	99.6
32 島根	5,121,526	5,121,062	100.0	8,101,493	8,042,852	99.3
33 岡山	18,567,017	18,246,295	98.3	25,637,587	25,396,210	99.1
34 広島	23,514,736	22,993,122	97.8	33,286,623	32,997,383	99.1
35 山口	13,856,139	13,562,834	97.9	17,825,122	17,719,499	99.4
36 徳島	5,765,028	5,761,516	99.9	10,215,709	10,113,429	99.0
37 香川	9,467,496	9,437,259	99.7	13,205,433	12,991,079	98.4
38 愛媛	10,143,377	10,143,377	100.0	15,784,980	15,570,262	98.6
39 高知	4,782,388	4,744,141	99.2	7,917,131	7,739,998	97.8
40 福岡	39,264,775	38,480,465	98.0	59,250,103	58,568,098	98.8
41 佐賀	9,307,736	9,195,384	98.8	10,239,826	10,167,843	99.3
42 長崎	7,257,992	7,184,853	99.0	12,859,164	12,781,940	99.4
43 熊本	14,514,008	14,514,008	100.0	21,551,524	21,321,340	98.9
44 大分	8,864,208	8,842,979	99.8	14,254,857	14,099,973	98.9
45 宮崎	9,265,620	9,209,625	99.4	13,144,477	13,067,050	99.4
46 鹿児島	12,555,849	12,554,998	100.0	17,964,074	17,672,422	98.4
47 沖縄	7,624,033	7,588,894	99.5	13,727,204	13,534,232	98.6
合計	944,981,858	933,157,590	98.7	1,555,046,063	1,534,926,933	98.7

(単位：千円，%)

鉾区税			固定資産税		
調定額	収入額	徴収率	調定額	収入額	徴収率
32,935	32,097	97.5	921,106	921,106	100.0
2,904	2,904	100.0	222,725	222,725	100.0
18,484	17,217	93.1			
2,914	2,914	100.0			
15,946	15,214	95.4			
3,258	3,258	100.0			
11,208	10,984	98.0	1,331,626	1,331,626	100.0
4,323	3,770	87.2			
7,393	7,305	98.8			
1,743	1,743	100.0			
4,933	4,933	100.0			
41,224	41,224	100.0			
2,119	2,119	100.0			
1	1	100.0			
49,621	49,620	100.0			
1,173	592	50.5			
514	514	100.0			
1,886	1,886	100.0			
243	243	100.0			
2,661	2,661	100.0			
18,949	15,036	79.3			
3,909	3,909	100.0			
2,687	2,687	100.0	317,330	317,330	100.0
2,914	2,914	100.0			
7,156	7,156	100.0			
666	632	94.9			
40	40	100.0			
8,741	8,741	100.0			
820	820	100.0			
94	94	100.0			
727	727	100.0			
1,235	1,235	100.0			
10,828	10,761	99.4			
4,660	4,660	100.0			
9,121	9,121	100.0			
1,312	1,312	100.0			
12	12	100.0			
3,296	3,296	100.0			
6,692	6,692	100.0			
7,510	4,953	66.0			
232	232	100.0			
3,877	3,774	97.3			
9,919	8,407	84.8			
10,873	10,728	98.7			
5,800	5,800	100.0			
11,300	8,965	79.3			
8,147	7,546	92.6			
347,000	331,450	95.5	2,792,787	2,792,787	100.0



区分 都道府県名	法定外普通税			狩猟税		
	調定額	収入額	徴収率	調定額	収入額	徴収率
1 北海道	899,960	899,960	100.0	52,393	52,393	100.0
2 青森	19,707,633	19,707,633	100.0	6,398	6,398	100.0
3 岩手				14,586	14,586	100.0
4 宮城				13,518	13,518	100.0
5 秋田				4,272	4,272	100.0
6 山形				6,120	6,120	100.0
7 福島				16,784	16,784	100.0
8 茨城	1,214,895	1,214,895	100.0	44,286	44,286	100.0
9 栃木				27,740	27,740	100.0
10 群馬				23,876	23,876	100.0
11 埼玉				21,694	21,694	100.0
12 千葉				33,925	33,925	100.0
13 東京				4,126	4,126	100.0
14 神奈川				16,570	16,570	100.0
15 新潟	3,209,844	3,209,844	100.0	13,451	13,451	100.0
16 富山				6,853	6,853	100.0
17 石川	770,452	770,452	100.0	11,416	11,416	100.0
18 福井	6,620,610	6,620,610	100.0	12,602	12,602	100.0
19 山梨				16,826	16,826	100.0
20 長野				25,843	25,843	100.0
21 岐阜				22,279	22,279	100.0
22 静岡	1,240,416	1,240,416	100.0	41,916	41,916	100.0
23 愛知				13,454	13,454	100.0
24 三重				23,950	23,950	100.0
25 滋賀				13,473	13,473	100.0
26 京都				19,980	19,980	100.0
27 大阪				7,877	7,877	100.0
28 兵庫				38,077	38,077	100.0
29 奈良				11,655	11,655	100.0
30 和歌山				15,919	15,919	100.0
31 鳥取				6,689	6,689	100.0
32 島根	627,350	627,350	100.0	13,022	13,022	100.0
33 岡山				20,048	20,048	100.0
34 広島				25,066	25,066	100.0
35 山口				14,476	14,476	100.0
36 徳島				16,596	16,596	100.0
37 香川				5,868	5,868	100.0
38 愛媛	1,463,265	1,463,265	100.0	27,351	27,351	100.0
39 高知				23,667	23,667	100.0
40 福岡				20,326	20,326	100.0
41 佐賀	1,866,864	1,866,864	100.0	9,032	9,032	100.0
42 長崎				8,693	8,693	100.0
43 熊本				21,698	21,698	100.0
44 大分				28,664	28,664	100.0
45 宮崎				27,976	27,976	100.0
46 鹿児島	1,216,841	1,216,841	100.0	28,025	28,025	100.0
47 沖縄	1,049,328	1,049,328	100.0	2,016	2,016	100.0
合計	39,887,458	39,887,458	100.0	881,072	881,072	100.0

(単位：千円，%)

法定外目的税			旧法による税		
調定額	収入額	徴収率	調定額	収入額	徴収率
772,221	768,435	99.5	1,115	400	35.9
97,210	97,210	100.0			
76,099	76,099	100.0			
465,943	465,943	100.0	274	120	43.8
199,132	199,132	100.0	2,934	340	11.6
160,827	160,827	100.0			
468,812	468,812	100.0			
			4,598	630	13.7
			155		
			112	10	8.9
			3,719	3,151	84.7
2,216,766	2,216,766	100.0	174		
			232,086	672	0.3
134,157	134,157	100.0			
13,735	13,735	100.0	96,357	2,529	2.6
			86,204	800	0.9
604,631	604,631	100.0	5,717	16	0.3
531,037	531,037	100.0			
26,571	26,571	100.0	741	434	58.6
53,355	53,355	100.0	4,188	161	3.8
88,037	88,037	100.0	656,276	20,953	3.2
			3,886		
140,851	140,851	100.0	657		
11,708	11,708	100.0	3,025		
254,087	253,917	99.9			
488,480	452,123	92.6			
487,565	487,565	100.0			
243,475	240,700	98.9			
			749	243	32.4
213,054	213,054	100.0			
171,209	171,209	100.0			
84,206	84,206	100.0	861	561	65.2
65,986	65,986	100.0			
134,101	134,101	100.0	4,615	96	2.1
651,224	343,846	52.8			
241,236	241,236	100.0			
153,920	153,920	100.0	1,115		
31,347	31,347	100.0	495	269	54.3
9,280,983	8,930,517	96.2	1,110,053	31,385	2.8

<参考>

(単位：千円，%)

区分 都道府県名	法人二税		
	調定額	収入額	徴収率
1 北海道	129,894,503	129,198,000	99.5
2 青森	27,632,067	27,594,562	99.9
3 岩手	32,365,901	32,325,157	99.9
4 宮城	88,534,298	88,416,200	99.9
5 秋田	20,808,360	20,755,789	99.7
6 山形	24,202,352	24,152,778	99.8
7 福島	68,661,166	68,396,712	99.6
8 茨城	89,298,947	89,025,624	99.7
9 栃木	64,994,890	64,870,675	99.8
10 群馬	77,020,447	76,924,114	99.9
11 埼玉	160,062,908	159,810,412	99.8
12 千葉	156,219,701	155,791,703	99.7
13 東京	1,277,001,286	1,267,054,936	99.2
14 神奈川	282,784,402	283,034,382	100.1
15 新潟	68,415,350	68,240,330	99.7
16 富山	34,068,901	34,020,855	99.9
17 石川	41,751,067	41,614,606	99.7
18 福井	31,159,349	31,102,702	99.8
19 山梨	27,769,336	27,667,756	99.6
20 長野	60,055,846	59,904,355	99.7
21 岐阜	57,926,551	57,617,423	99.5
22 静岡	137,312,683	137,145,330	99.9
23 愛知	400,580,665	400,679,172	100.0
24 三重	59,988,624	59,836,761	99.7
25 滋賀	46,708,828	46,584,081	99.7
26 京都	75,628,089	75,635,314	100.0
27 大阪	408,842,330	407,988,480	99.8
28 兵庫	156,332,520	155,926,521	99.7
29 奈良	20,747,269	20,678,147	99.7
30 和歌山	20,430,939	20,415,169	99.9
31 鳥取	12,465,319	12,447,298	99.9
32 島根	17,623,882	17,579,701	99.7
33 岡山	55,249,904	55,157,890	99.8
34 広島	96,520,849	96,292,324	99.8
35 山口	42,841,232	42,814,261	99.9
36 徳島	20,421,570	20,322,057	99.5
37 香川	34,828,257	34,751,711	99.8
38 愛媛	38,136,239	38,069,846	99.8
39 高知	15,320,952	15,305,234	99.9
40 福岡	153,437,136	152,750,204	99.6
41 佐賀	20,054,285	20,016,863	99.8
42 長崎	26,310,127	26,259,337	99.8
43 熊本	35,431,551	35,348,643	99.8
44 大分	28,881,345	28,735,987	99.5
45 宮崎	23,662,857	23,581,700	99.7
46 鹿児島	34,220,318	34,163,030	99.8
47 沖縄	30,576,757	30,775,493	100.6
合計	4,833,182,154	4,816,779,625	99.7



## 9 全国都道府県税の税目別収入額の累年比較

税目		18	19	20	21	22
道府県民税	個人計	2,712,568	4,822,423	4,977,443	4,914,290	4,568,618
	個人					
	均等割及び所得割	2,504,432	4,601,334	4,900,510	4,845,976	4,490,538
	配当割	112,050	130,972	55,759	46,174	58,118
	株式等譲渡所得割	96,086	90,117	21,174	22,140	19,962
	法人	1,117,168	1,183,177	1,063,517	686,835	757,876
	利子割	159,489	208,437	197,696	165,147	150,245
小計	<b>3,989,225</b>	<b>6,214,038</b>	<b>6,238,656</b>	<b>5,766,272</b>	<b>5,476,739</b>	
事業税	個人	216,455	218,373	216,734	203,747	184,014
	法人	5,362,677	5,607,734	5,202,621	2,701,056	2,253,043
	小計	<b>5,579,132</b>	<b>5,826,107</b>	<b>5,419,355</b>	<b>2,904,803</b>	<b>2,437,057</b>
地方消費税	譲渡割	2,028,037	1,942,196	1,812,472	1,904,111	2,075,281
	貨物割	600,901	627,012	661,611	508,966	566,622
	小計	<b>2,628,938</b>	<b>2,569,208</b>	<b>2,474,083</b>	<b>2,413,077</b>	<b>2,641,903</b>
不動産取得税	485,030	484,479	445,315	404,183	378,892	
道府県たばこ税	280,669	277,793	263,246	249,666	256,123	
ゴルフ場利用税	61,700	60,303	59,839	58,355	54,648	
自動車取得税	-	-	-	230,963	191,576	
軽油引取税	-	-	-	814,681	917,539	
自動車税	1,725,484	1,717,417	1,680,767	1,654,390	1,615,469	
鉱区税	407	401	396	394	393	
固定資産税	10,019	14,252	17,596	18,551	5,193	
法定外普通税	45,612	30,477	32,875	36,222	40,412	
狩猟税	2,467	2,174	2,067	1,993	1,871	
法定外目的税	7,859	8,879	8,790	7,253	7,988	
旧法による税	1,507,747	1,458,658	1,285,063	93,737	432	
合計	<b>16,324,289</b>	<b>18,664,187</b>	<b>17,928,048</b>	<b>14,654,541</b>	<b>14,026,237</b>	

(注) 1 全国都道府県の税目別収入額は、「地方財政白書」の資料編「地方税の状況」の「道府県税の収入状況(総括)」ただし、平成26年度以降は、「地方行政調査資料」の決算見込額調べによるものである。

2 旧法による税とは「料理飲食等消費税」、「特別地方消費税」、「自動車取得税」、「軽油引取税」のことである。

(単位：百万円)

23	24	25	26	27	28
4,496,155	4,681,733	4,988,011	5,102,493	5,171,686	5,093,453
4,414,762	4,592,564	4,641,134	4,717,301	4,793,241	4,888,781
64,804	70,398	130,083	243,137	189,760	128,160
16,589	18,771	216,794	142,056	188,685	76,513
785,479	832,024	840,294	962,557	843,467	753,462
126,587	115,091	114,943	112,372	95,383	44,451
<b>5,408,221</b>	<b>5,628,848</b>	<b>5,943,248</b>	<b>6,177,422</b>	<b>6,110,536</b>	<b>5,891,366</b>
179,311	177,618	181,344	186,410	193,883	197,961
2,240,378	2,353,658	2,673,876	3,016,791	3,509,505	4,063,318
<b>2,419,689</b>	<b>2,531,277</b>	<b>2,855,220</b>	<b>3,203,201</b>	<b>3,703,388</b>	<b>4,261,279</b>
1,936,362	1,910,111	1,907,567	1,989,660	3,707,589	3,606,564
613,972	640,998	742,072	1,116,740	1,266,606	1,096,264
<b>2,550,334</b>	<b>2,551,109</b>	<b>2,649,639</b>	<b>3,106,400</b>	<b>4,974,195</b>	<b>4,702,828</b>
341,526	335,563	356,954	371,713	376,758	396,717
293,347	288,934	172,537	155,341	153,023	148,901
50,623	50,670	49,316	47,888	47,538	45,940
167,793	210,432	193,426	86,274	137,298	146,060
931,506	924,662	943,162	935,578	924,528	933,158
1,597,169	1,585,966	1,574,379	1,556,198	1,542,803	1,534,927
386	368	346	332	327	331
3,131	2,298	1,689	1,692	2,261	2,793
20,215	25,604	24,170	31,162	39,658	39,887
1,779	1,685	1,579	1,487	935	881
7,989	7,972	8,074	8,751	8,940	8,931
332	198	113	56	52	31
<b>13,794,040</b>	<b>14,145,587</b>	<b>14,773,853</b>	<b>15,683,495</b>	<b>18,022,240</b>	<b>18,114,031</b>

によるものであり、その額は地方税の決算額から東京都が徴収した市町村税相当額を控除した額である。

## 10 全国都道府県税の税目別収入額伸び率及び構成比の累年比較

税 目		年 度		18		19		20		21		22	
		伸び率	構成比	伸び率	構成比	伸び率	構成比	伸び率	構成比	伸び率	構成比		
道府県民税	個人	個人計	111.1	16.6	177.8	25.8	103.2	27.8	98.7	33.5	93.0	32.6	
		均等割及び所得割	111.1	15.3	183.7	24.7	106.5	27.3	98.9	33.1	92.7	32.0	
		配当割	142.6	0.7	116.9	0.7	42.6	0.3	82.8	0.3	125.9	0.4	
		株式等譲渡所得割	88.1	0.6	93.8	0.5	23.5	0.1	104.6	0.2	90.2	0.1	
	法人	115.6	6.8	105.9	6.3	89.9	5.9	64.6	4.7	110.3	5.4		
	利子割	89.9	1.0	130.7	1.1	94.8	1.1	83.5	1.1	91.0	1.1		
	小計	<b>111.3</b>	<b>24.4</b>	<b>155.8</b>	<b>33.3</b>	<b>100.4</b>	<b>34.8</b>	<b>92.4</b>	<b>39.3</b>	<b>95.0</b>	<b>39.0</b>		
事業税	個人	100.3	1.3	100.9	1.2	99.2	1.2	94.0	1.4	90.3	1.3		
	法人	114.1	32.9	104.6	30.0	92.8	29.0	51.9	18.4	83.4	16.1		
	小計	<b>113.5</b>	<b>34.2</b>	<b>104.4</b>	<b>31.2</b>	<b>93.0</b>	<b>30.2</b>	<b>53.6</b>	<b>19.8</b>	<b>83.9</b>	<b>17.4</b>		
地方消費税	譲渡割	99.1	12.4	95.8	10.4	93.3	10.1	105.1	13.0	109.0	14.8		
	貨物割	119.1	3.7	104.3	3.4	105.5	3.7	76.9	3.5	111.3	4.0		
	小計	<b>103.0</b>	<b>16.1</b>	<b>97.7</b>	<b>13.8</b>	<b>96.3</b>	<b>13.8</b>	<b>97.5</b>	<b>16.5</b>	<b>109.5</b>	<b>18.8</b>		
不動産取得税	101.8	3.0	99.9	2.6	91.9	2.5	90.8	2.8	93.7	2.7			
道府県たばこ税	102.0	1.7	99.0	1.5	94.8	1.5	94.8	1.7	102.6	1.8			
ゴルフ場利用税	99.5	0.4	97.7	0.3	99.2	0.3	97.5	0.4	93.6	0.4			
自動車取得税	-	-	-	-	-	-	-	1.6	82.9	1.4			
軽油引取税	-	-	-	-	-	-	-	5.5	112.6	6.5			
自動車税	98.4	10.6	99.5	9.2	97.9	9.4	98.4	11.3	97.6	11.5			
鉱区税	100.0	0.0	98.5	0.0	98.7	0.0	99.5	0.0	99.7	0.0			
固定資産税	61.0	0.1	142.2	0.1	123.5	0.1	105.4	0.1	28.0	0.0			
法定外普通税	100.8	0.3	66.8	0.2	107.9	0.2	110.2	0.2	111.6	0.3			
狩猟税	97.5	0.0	88.1	0.0	95.1	0.0	96.4	0.0	93.9	0.0			
法定外目的税	130.2	0.0	113.0	0.0	99.0	0.0	82.5	0.0	110.1	0.1			
旧法による税	98.0	9.2	96.7	7.8	88.1	7.2	7.4	0.7	0.5	0.0			
合 計	<b>107.2</b>	<b>100.0</b>	<b>114.3</b>	<b>100.0</b>	<b>96.1</b>	<b>100.0</b>	<b>81.7</b>	<b>100.0</b>	<b>95.7</b>	<b>100.0</b>			

(注) 「9 全国都道府県税の税目別収入額の累年比較」をもとに算出(表示単位未満四捨五入の関係で、積上げと計と)

(単位：%)

23		24		25		26		27		28	
伸び率	構成比	伸び率	構成比	伸び率	構成比	伸び率	構成比	伸び率	構成比	伸び率	構成比
98.4	32.6	104.1	33.1	106.5	33.8	102.3	32.5	101.4	28.7	98.5	28.1
98.3	32.0	104.0	32.5	101.1	31.4	101.6	30.1	101.6	26.6	102.0	27.0
111.5	0.5	108.6	0.5	184.8	0.9	186.9	1.6	78.0	1.1	67.5	0.7
83.1	0.1	113.2	0.1	1,154.9	1.5	65.5	0.9	132.8	1.0	40.6	0.4
103.6	5.7	105.9	5.9	101.0	5.7	114.6	6.1	87.6	4.7	89.3	4.2
84.3	0.9	90.9	0.8	99.9	0.8	97.8	0.7	84.9	0.5	46.6	0.2
<b>98.7</b>	<b>39.2</b>	<b>104.1</b>	<b>39.8</b>	<b>105.6</b>	<b>40.2</b>	<b>103.9</b>	<b>39.4</b>	<b>98.9</b>	<b>33.9</b>	<b>96.4</b>	<b>32.5</b>
97.4	1.3	99.1	1.3	102.1	1.2	102.8	1.2	104.0	1.1	102.1	1.1
99.4	16.2	105.1	16.6	113.6	18.1	112.8	19.2	116.3	19.5	115.8	22.4
<b>99.3</b>	<b>17.5</b>	<b>104.6</b>	<b>17.9</b>	<b>112.8</b>	<b>19.3</b>	<b>112.2</b>	<b>20.4</b>	<b>115.6</b>	<b>20.5</b>	<b>115.1</b>	<b>23.5</b>
93.3	14.0	98.6	13.5	99.9	12.9	104.3	12.7	186.3	20.6	97.3	19.9
108.4	4.5	104.4	4.5	115.8	5.0	150.5	7.1	113.4	7.0	86.6	6.1
<b>96.5</b>	<b>18.5</b>	<b>100.0</b>	<b>18.0</b>	<b>103.9</b>	<b>17.9</b>	<b>117.2</b>	<b>19.8</b>	<b>160.1</b>	<b>27.6</b>	<b>94.5</b>	<b>26.0</b>
90.1	2.5	98.3	2.4	106.4	2.4	104.1	2.4	101.4	2.1	105.3	2.2
114.5	2.1	98.5	2.0	59.7	1.2	90.0	1.0	98.5	0.8	97.3	0.8
92.6	0.4	100.1	0.4	97.3	0.3	97.1	0.3	99.3	0.3	96.6	0.3
87.6	1.2	125.4	1.5	91.9	1.3	44.6	0.6	159.1	0.8	106.4	0.8
101.5	6.8	99.3	6.5	102.0	6.4	99.2	6.0	98.8	5.1	100.9	5.2
98.9	11.6	99.3	11.2	99.3	10.7	98.8	9.9	99.1	8.6	99.5	8.5
98.2	0.0	95.3	0.0	94.0	0.0	96.0	0.0	98.5	0.0	101.2	0.0
60.3	0.0	73.4	0.0	73.5	0.0	100.2	0.0	133.6	0.0	123.5	0.0
50.0	0.1	126.6	0.2	94.4	0.2	128.9	0.2	127.3	0.2	100.6	0.2
95.1	0.0	94.7	0.0	93.7	0.0	94.2	0.0	62.9	0.0	94.2	0.0
100.0	0.1	99.8	0.1	101.3	0.1	108.4	0.1	102.2	0.0	99.9	0.0
76.9	0.0	59.6	0.0	57.1	0.0	49.6	0.0	92.9	0.0	59.6	0.0
<b>98.3</b>	<b>100.0</b>	<b>102.5</b>	<b>100.0</b>	<b>104.4</b>	<b>100.0</b>	<b>106.2</b>	<b>100.0</b>	<b>114.9</b>	<b>100.0</b>	<b>100.5</b>	<b>100.0</b>

が一致しない箇所がある)



# 11 国民所得に対する国税及び地方税負担率の累年比較

(単位:億円,%)

年 度	国民所得	租 税 負 担 額			租 税 負 担 率		
		国 税	地 方 税	租 税 総 額	国 税	地 方 税	租 税 総 額
昭和37	178,933	23,897	10,567	34,464	13.4	5.9	19.3
昭和38	210,993	27,306	12,129	39,435	12.9	5.7	18.7
昭和39	240,514	31,592	13,996	45,588	13.1	5.8	19.0
昭和40	268,270	32,785	15,494	48,279	12.2	5.8	18.0
昭和41	316,448	36,630	17,686	54,316	11.6	5.6	17.2
昭和42	375,477	43,946	21,495	65,441	11.7	5.7	17.4
昭和43	437,209	53,220	25,801	79,021	12.2	5.9	18.1
昭和44	521,178	64,532	30,902	95,434	12.4	5.9	18.3
昭和45	610,297	77,732	37,507	115,239	12.7	6.1	18.9
昭和46	659,105	84,426	42,358	126,784	12.8	6.4	19.2
昭和47	779,369	103,977	50,044	154,021	13.3	6.4	19.8
昭和48	958,396	140,473	64,913	205,386	14.7	6.8	21.4
昭和49	1,124,716	157,544	82,375	239,919	14.0	7.3	21.3
昭和50	1,239,907	145,043	81,548	226,591	11.7	6.6	18.3
昭和51	1,403,972	168,020	95,641	263,661	12.0	6.8	18.8
昭和52	1,557,032	184,341 (208,721)	110,052	294,393 (331,092)	11.8 (12.2)	7.1	18.9 (19.3)
昭和53	1,717,785	232,239	122,371	354,610	13.5	7.1	20.6
昭和54	1,822,066	249,566	140,315	389,881	13.7	7.7	21.4
昭和55	2,038,787	283,688	158,938	442,626	13.9	7.8	21.7
昭和56	2,116,151	304,551	173,255	477,806	14.4	8.2	22.6
昭和57	2,201,314	320,031	186,286	506,317	14.5	8.5	23.0
昭和58	2,312,900	341,621	198,413	540,034	14.8	8.6	23.3
昭和59	2,431,172	367,748	214,939	582,687	15.1	8.8	24.0
昭和60	2,605,599	391,502	233,165	624,667	15.0	8.9	24.0
昭和61	2,679,415	428,510	246,282	674,792	16.0	9.2	25.2
昭和62	2,810,998	478,068	272,040	750,108	17.0	9.7	26.7
昭和63	3,027,101	521,938	301,169	823,107	17.2	9.9	27.2
平成元	3,208,020	571,361	317,951	889,312	17.8	9.9	27.7
平成2	3,468,929	627,798	334,504	962,302	18.1	9.6	27.7
平成3	3,689,316	632,110	350,727	982,837	17.1	9.5	26.6
平成4	3,660,072	573,964	345,683	919,647	15.7	9.4	25.1
平成5	3,653,760	571,142	335,913	907,055	15.6	9.2	24.8
平成6	3,683,506	540,007	325,391	865,398	14.7	8.8	23.5
平成7	3,784,796	549,630	336,750	886,380	14.5	8.9	23.4
平成8	3,913,605	552,261	350,937	903,198	14.1	9.0	23.1
平成9	3,884,837	556,007	361,555	917,562	14.3	9.3	23.6
平成10	3,782,396	511,977	359,222	871,199	13.5	9.5	23.0
平成11	3,770,032	492,139	350,261	842,400	13.1	9.3	22.3
平成12	3,859,685	527,209	355,464	882,673	13.7	9.2	22.9
平成13	3,743,078	499,684	355,488	855,172	13.3	9.5	22.8
平成14	3,726,487	458,442	333,785	792,227	12.3	9.0	21.3
平成15	3,779,521	453,694	326,657	780,351	12.0	8.6	20.6
平成16	3,826,819	481,029	335,388	816,417	12.6	8.8	21.3
平成17	3,873,557	522,905	348,044	870,949	13.5	9.0	22.5
平成18	3,923,513	541,169	365,062	906,231	13.8	9.3	23.1
平成19	3,922,979	526,558	402,668	929,226	13.4	10.3	23.7
平成20	3,639,913	458,309	395,585	853,894	12.6	10.9	23.5
平成21	3,534,222	402,433 (395,693)	351,830 (358,234)	754,262 (753,928)	11.4 (11.2)	10.0 (10.1)	21.3 (21.3)
平成22	3,619,241	437,074 (422,875)	343,163 (357,323)	780,237 (780,198)	12.1 (11.7)	9.5 (9.9)	21.6 (21.6)
平成23	3,584,029	451,754 (436,194)	341,714 (357,142)	793,468 (793,336)	12.6 (12.2)	9.5 (10.0)	22.1 (22.1)
平成24	3,598,267	470,492 (453,794)	344,608 (361,317)	815,100 (815,111)	13.4 (12.9)	9.8 (10.3)	23.2 (23.2)
平成25	3,740,063	512,274 (492,264)	353,743 (373,545)	866,017 (865,809)	14.3 (13.7)	9.9 (10.4)	24.1 (24.1)
平成26	3,783,183	578,492 (554,547)	367,855 (391,733)	946,346 (946,280)	15.9 (15.2)	10.1 (10.7)	26.0 (26.0)
平成27	3,884,604	599,694 (578,888)	390,986 (412,012)	990,679 (990,900)	16.1 (15.5)	10.4 (11.0)	26.5 (26.5)
平成28実績見込	3,934,000	593,159 (575,594)	391,802 (409,459)	984,961 (985,053)	16.1 (15.5)	10.4 (11.0)	26.5 (26.5)
平成29見込	4,042,000	614,240 (594,215)	398,989 (418,876)	1,013,229 (1,013,091)	15.9 (15.4)	10.3 (10.7)	26.1 (26.1)

(注) 1 国民所得は、平成27年度までは実績、平成28年度実績見込額及び平成29年度見込は「平成28年度の経済見通しと経済財政運営の基本的態度」(平成29年1月20日閣議決定)における額である。  
 2 国税は特別会計分及び日本専売公社納付金を含み、平成27年度までは決算額、平成28年度実績見込は補正(第1号)後予算額、平成29年度見込は当初予算額である。なお、昭和52年度の( )内は、年度所属区分の改正による増収額を除外した場合である。  
 3 地方税は、平成27年度までは決算額、平成28年度実績見込は最近における実績を加味して算出した額、平成29年度見込は地方財政計画額に計画外税収入見込額を加えた額である。  
 4 平成21年度以降の( )内は、地方法人特別税の額を国税から控除し、地方税に地方法人特別譲与税を加算した場合である。  
 5 国税及び地方税の租税負担率は、それぞれ算出し四捨五入してあるので、その合計は必ずしも租税総額と同率でない場合がある。

(出典) 総務省HP「平成29年度地方税に関する参考計数資料」より

## 12 県民所得に対する租税負担率の累年比較(茨城県)

(単位：百万円，%)

年 度	県民所得	租 税 負 担 額			租 税 負 担 率			1人当たりの県民所得 (単位：千円)
		県 税	市町村税	合 計	県 税	市町村税	合 計	
昭和53	3,413,916	107,253	108,827	216,080	3.1	3.2	6.3	1,386
昭和54	3,713,285	127,992	128,364	256,356	3.4	3.5	6.9	1,479
昭和55	4,404,622	143,301	147,611	290,912	3.3	3.4	6.6	1,722
昭和56	4,578,803	157,361	167,448	324,809	3.4	3.7	7.1	1,764
昭和57	4,849,807	167,184	184,931	352,115	3.4	3.8	7.3	1,840
昭和58	5,035,225	173,856	203,145	377,001	3.5	4.0	11:41	1,886
昭和59	5,489,405	193,961	222,281	416,242	3.5	4.0	7.6	2,035
昭和60	6,235,379	215,570	245,780	461,350	3.5	3.9	7.4	2,288
昭和61	6,631,089	206,506	259,106	465,612	3.1	3.9	7.0	2,415
昭和62	6,550,153	225,118	280,530	505,648	3.4	4.3	7.7	2,365
昭和63	7,175,568	271,104	302,473	573,577	3.8	4.2	8.0	2,567
平成 元	7,363,415	291,907	321,332	613,239	4.0	4.4	8.3	2,609
平成 2	8,606,072	329,091	342,029	671,120	3.8	4.0	7.8	3,025
平成 3	8,851,001	350,655	368,193	718,848	4.0	4.2	8.1	3,083
平成 4	8,834,105	325,461	406,060	731,521	3.7	4.6	8.3	3,049
平成 5	8,822,403	312,240	393,181	705,421	3.5	4.5	8.0	3,021
平成 6	9,134,710	311,890	379,239	691,129	3.4	4.2	7.6	3,107
平成 7	9,220,179	317,117	399,143	716,260	3.4	4.3	7.8	3,120
平成 8	9,245,532	327,911	410,126	738,037	3.5	4.4	8.0	3,117
平成 9	9,321,319	333,966	423,108	757,074	3.6	4.5	8.1	3,136
平成10	9,031,432	330,799	411,396	742,195	3.7	4.6	8.2	3,031
平成11	8,734,459	309,364	412,540	721,904	3.5	4.7	8.3	2,930
平成12	9,037,910	327,815	400,582	728,397	3.6	4.4	8.1	3,027
平成13	8,673,637	333,795	407,001	740,796	3.8	4.7	8.5	2,901
平成14	8,859,468	288,194	397,599	685,793	3.3	4.5	7.7	2,966
平成15	9,026,533	303,224	385,913	689,137	3.4	4.3	7.6	3,024
平成16	8,793,018	316,121	390,718	706,839	3.6	4.4	8.0	2,949
平成17	8,758,934	337,478	401,016	738,494	3.9	4.6	8.4	2,944
平成18	8,936,327	358,094	416,259	774,353	4.0	4.7	8.7	3,005
平成19	9,264,206	415,883	457,188	873,071	4.5	4.9	9.4	3,116
平成20	8,766,667	402,249	455,326	857,575	4.6	5.2	9.8	2,951
平成21	8,384,070	324,238	429,006	753,244	3.9	5.1	9.0	2,823
平成22	8,845,683	308,935	425,344	734,279	3.5	4.8	8.3	2,979
平成23	8,983,053	304,949	429,432	734,381	3.4	4.8	8.2	3,037
平成24	9,129,253	322,344	425,093	747,437	3.5	4.7	8.2	3,102
平成25	9,064,067	323,495	426,094	749,589	3.6	4.7	8.3	3,092
平成26	9,012,620	332,464	433,375	765,839	-	-	-	3,088
平成27	-	366,087	430,093	796,180	-	-	-	-
平成28	-	368,017	432,532	800,549	-	-	-	-

(注) 1 県民所得及び1人当たりの県民所得は、茨城県統計課「茨城県県民経済計算」によるものである。

2 茨城県内の全市町村税負担額(収入額)は、総務省編「地方財政統計年報」によるものである。  
ただし平成18年度以降は茨城県市町村課の資料によるものである。



しんりんこしょうかんきょうぜい  
**森林湖沼環境税**

を活用した環境保全の取り組みが進んでいます

森林湖沼環境税のホームページは、「茨城県 森林湖沼環境税」で検索

