土砂災害警戒区域等の指定の公示に係る図書（その２）

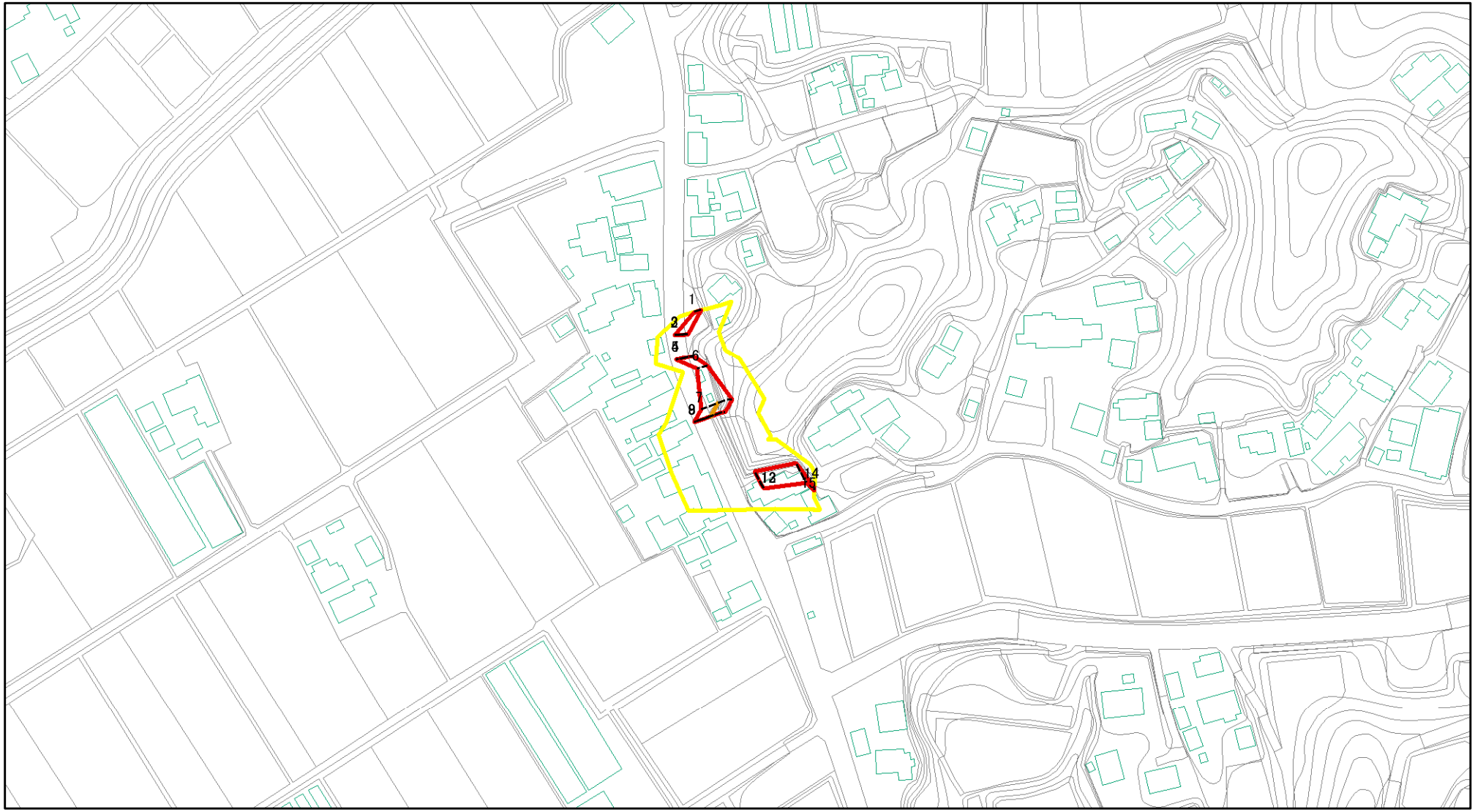

0 25 50 100 m

図中の数字は横断測線番号を示す

様式－２（急）

土砂災害警戒区域・土砂災害特別警戒区域

区域図（その１）

土砂災害防止法施行令第二条の基準に該当する区域		
土砂災害防止法施行令第三条の基準に該当する区域	土石等の（移動）高さが1m以下の場合、土石等の移動による力が100kN/mを超える区域	
	土石等の堆積の高さが3mを超える区域	
	それ以外の区域	

N

縮尺 1:2,500

自然現象の種類	急傾斜地の崩壊	箇所番号	425-Ⅱ-006
告示番号	茨城県告示第250号	箇所名	西蓮寺A
告示年月日	平成26年3月13日	所在地	茨城県行方市西蓮寺

土砂災害警戒区域等の指定の公示に係る図書（その３）

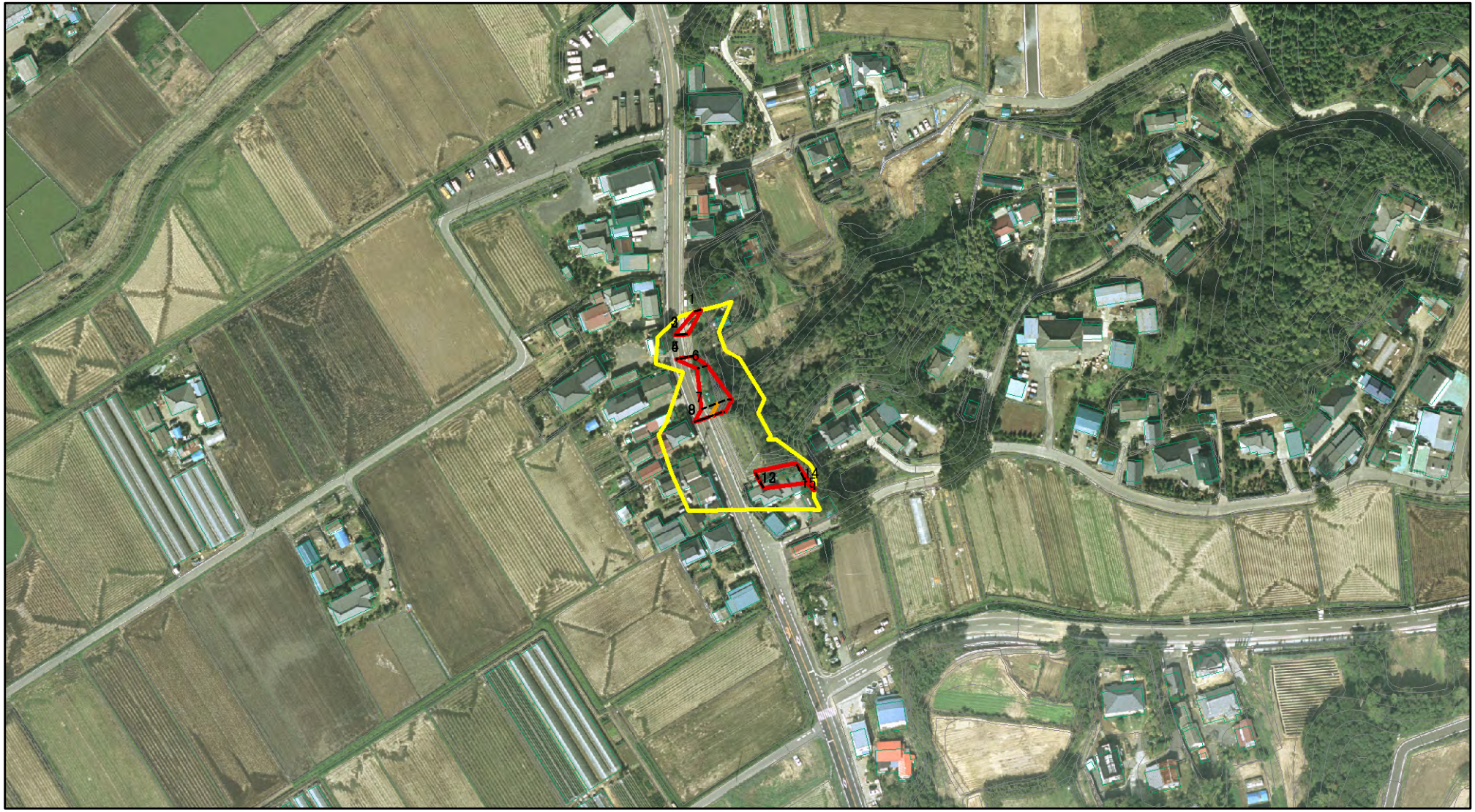

0　25　50　100 m

図中の数字は横断測線番号を示す

様式－３（急）

土砂災害警戒区域・土砂災害特別警戒区域

区域図（その２）

土砂災害防止法施行令第二条の基準に該当する区域		
土砂災害防止法施行令第三条の基準に該当する区域	土石等の（移動）高さが1m以下の場合、土石等の移動による力が100kN/m²を超える区域	
	土石等の堆積の高さが3mを超える区域	
	それ以外の区域	

N

縮尺 1:2,500

自然現象の種類	急傾斜地の崩壊	箇所番号	425-Ⅱ-006
告示番号	茨城県告示第250号	箇所名	西蓮寺A
告示年月日	平成26年3月13日	所在地	茨城県行方市西蓮寺