大北川水系大北川 洪水浸水想定区域図（想定最大規模）

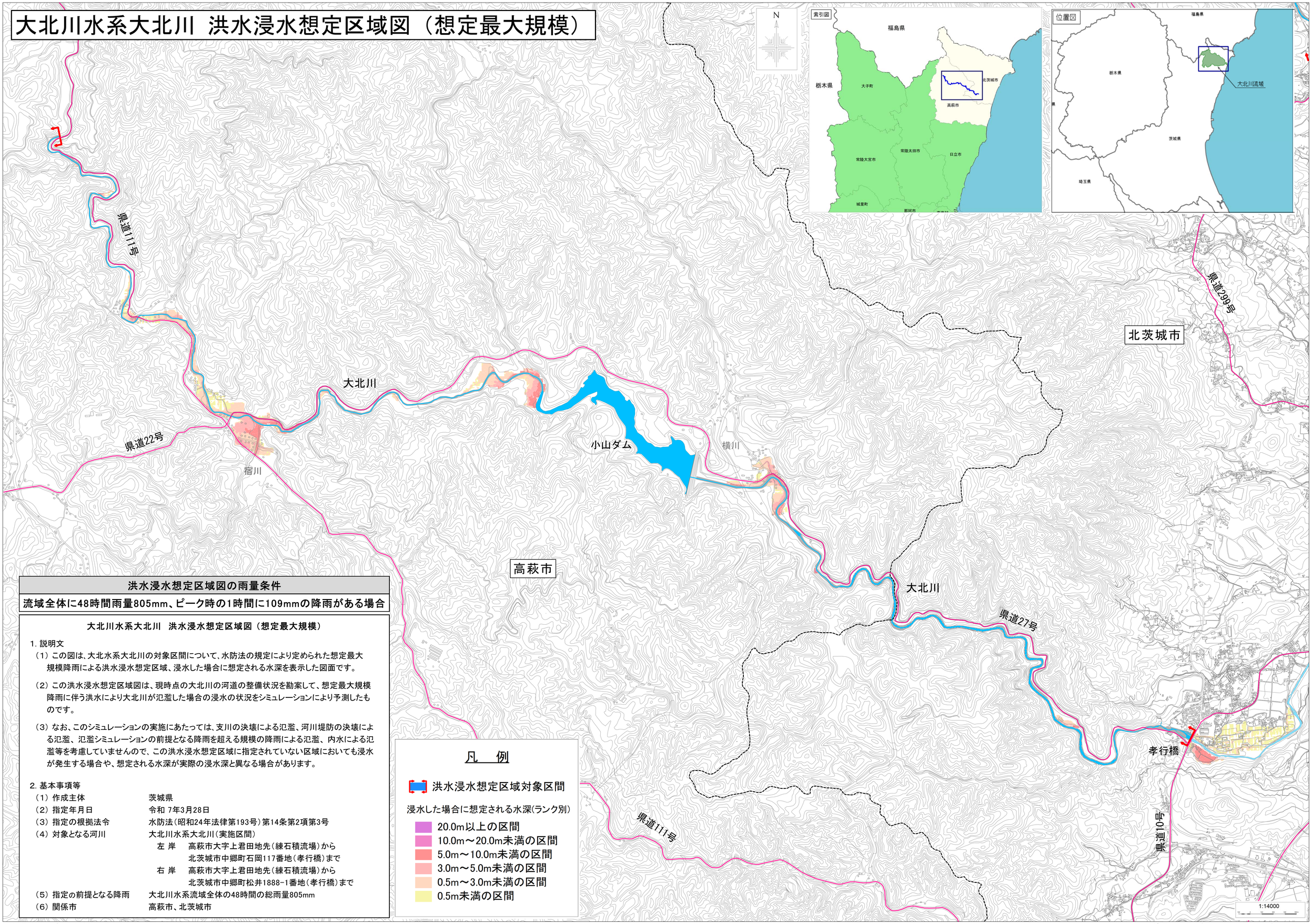

洪水浸水想定区域図の雨量条件

流域全体に48時間雨量805mm、ピーク時の1時間に109mmの降雨がある場合

大北川水系大北川　洪水浸水想定区域図（想定最大規模）

1. 説明文

（1）この図は、大北水系大北川の対象区間について、水防法の規定により定められた想定最大規模降雨による洪水浸水想定区域、浸水した場合に想定される水深を表示した図面です。

（2）この洪水浸水想定区域図は、現時点の大北川の河道の整備状況を勘案して、想定最大規模降雨に伴う洪水により大北川が氾濫した場合の浸水の状況をシミュレーションにより予測したものです。

（3）なお、このシミュレーションの実施にあたっては、支川の決壊による氾濫、河川堤防の決壊による氾濫、氾濫シミュレーションの前提となる降雨を超える規模の降雨による氾濫、内水による氾濫等を考慮していませんので、この洪水浸水想定区域に指定されていない区域においても浸水が発生する場合や、想定される水深が実際の浸水深と異なる場合があります。

2. 基本事項等

（1）作成主体	茨城県
（2）指定年月日	令和 7年3月28日
（3）指定の根拠法令	水防法（昭和24年法律第193号）第14条第2項第3号
（4）対象となる河川	大北川水系大北川（実施区間） 左 岸　高萩市大字上君田地先（練石積流場）から 北茨城市中郷町石岡117番地（孝行橋）まで 右 岸　高萩市大字上君田地先（練石積流場）から 北茨城市中郷町松井1888-1番地（孝行橋）まで
（5）指定の前提となる降雨	大北川水系流域全体の48時間の総雨量805mm
（6）関係市	高萩市、北茨城市

凡　例

洪水浸水想定区域対象区間

浸水した場合に想定される水深(ランク別)

- 20.0m以上の区間
- 10.0m～20.0m未満の区間
- 5.0m～10.0m未満の区間
- 3.0m～5.0m未満の区間
- 0.5m～3.0m未満の区間
- 0.5m未満の区間

測量法に基づく国土地理院長承認（使用）R 6JHs 437

縮尺：A1出力時 1/14,000、A3出力時 1/28,000