久慈川水系千寿川 洪水浸水想定区域図
（想定最大規模）

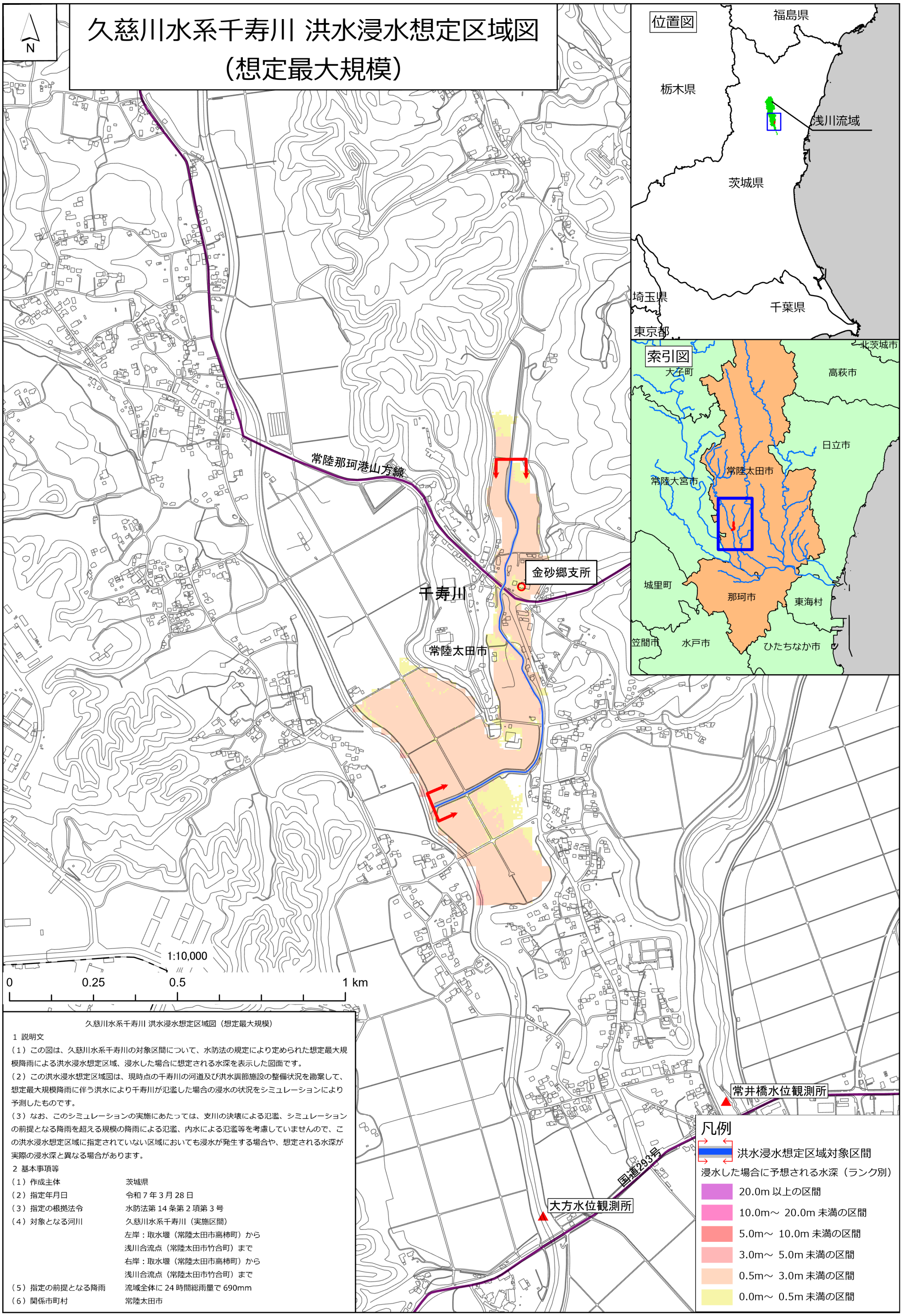

久慈川水系千寿川 洪水浸水想定区域図（想定最大規模）

1 説明文

（1）この図は、久慈川水系千寿川の対象区間について、水防法の規定により定められた想定最大規模降雨による洪水浸水想定区域、浸水した場合に想定される水深を表示した図面です。

（2）この洪水浸水想定区域図は、現時点の千寿川の河道及び洪水調節施設の整備状況を勘案して、想定最大規模降雨に伴う洪水により千寿川が氾濫した場合の浸水の状況をシミュレーションにより予測したものです。

（3）なお、このシミュレーションの実施にあたっては、支川の決壊による氾濫、シミュレーションの前提となる降雨を超える規模の降雨による氾濫、内水による氾濫等を考慮していませんので、この洪水浸水想定区域に指定されていない区域においても浸水が発生する場合や、想定される水深が実際の浸水深と異なる場合があります。

2 基本事項等

（1）作成主体	茨城県
（2）指定年月日	令和 7 年 3 月 28 日
（3）指定の根拠法令	水防法第 14 条第 2 項第 3 号
（4）対象となる河川	久慈川水系千寿川（実施区間） 左岸：取水堰（常陸太田市高柿町）から 浅川合流点（常陸太田市竹合町）まで 右岸：取水堰（常陸太田市高柿町）から 浅川合流点（常陸太田市竹合町）まで
（5）指定の前提となる降雨	流域全体に 24 時間総雨量で 690mm
（6）関係市町村	常陸太田市

測量法に基づく国土地理院長承認（使用）R 6JHs 767