久慈川水系染川 洪水浸水想定区域図
（想定最大規模）

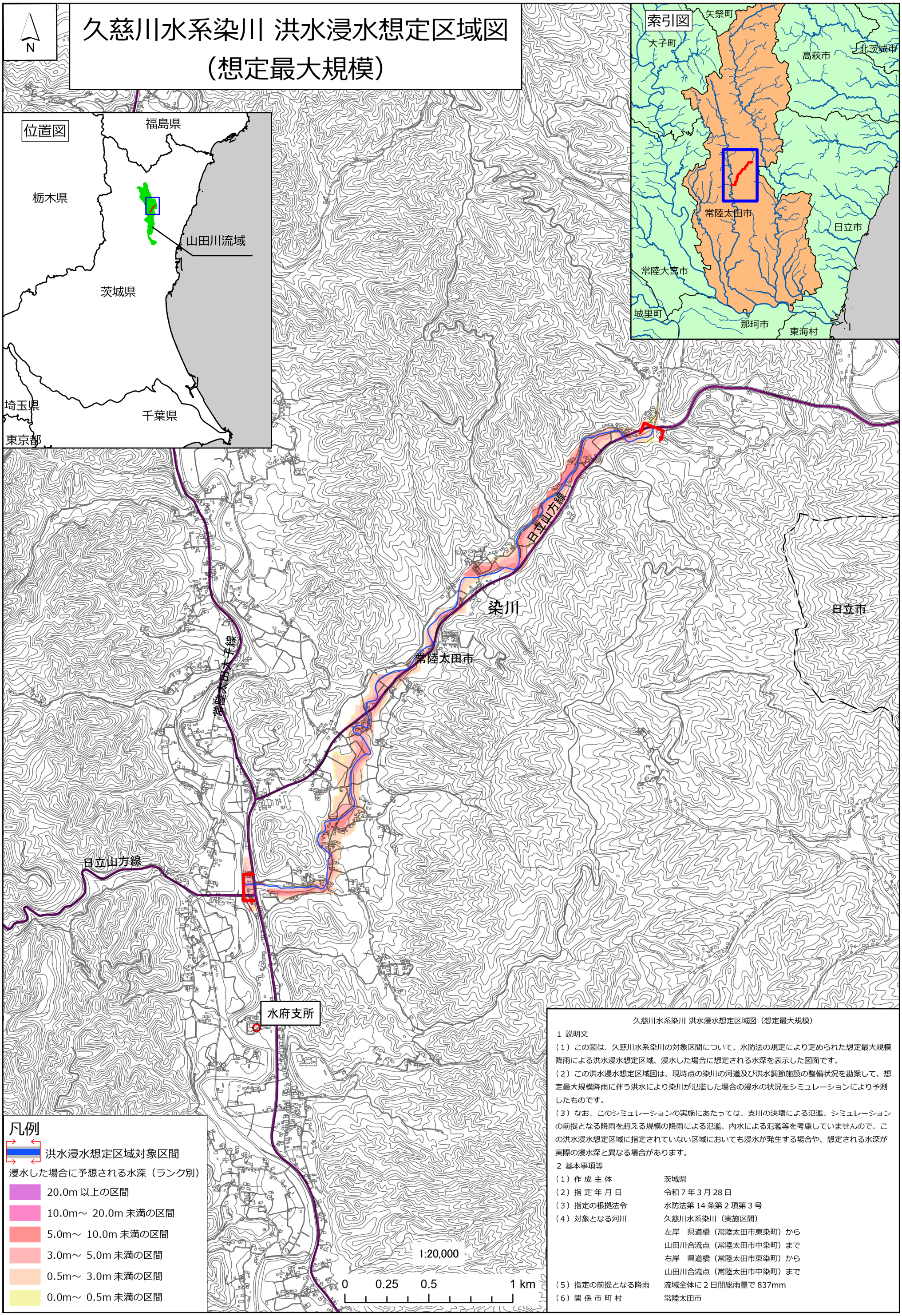

久慈川水系染川 洪水浸水想定区域図（想定最大規模）

1 説明文

（1）この図は、久慈川水系染川の対象区間について、水防法の規定により定められた想定最大規模降雨による洪水浸水想定区域、浸水した場合に想定される水深を表示した図面です。

（2）この洪水浸水想定区域図は、現時点の染川の河道及び洪水調節施設の整備状況を勘案して、想定最大規模降雨に伴う洪水により染川が氾濫した場合の浸水の状況をシミュレーションにより予測したものです。

（3）なお、このシミュレーションの実施にあたっては、支川の決壊による氾濫、シミュレーションの前提となる降雨を超える規模の降雨による氾濫、内水による氾濫等を考慮していませんので、この洪水浸水想定区域に指定されていない区域においても浸水が発生する場合や、想定される水深が実際の浸水深と異なる場合があります。

2 基本事項等

（1）作 成 主 体	茨城県
（2）指 定 年 月 日	令和 7 年 3 月 28 日
（3）指定の根拠法令	水防法第 14 条第 2 項第 3 号
（4）対象となる河川	久慈川水系染川（実施区間） 左岸　県道橋（常陸太田市東染町）から 山田川合流点（常陸太田市中染町）まで 右岸　県道橋（常陸太田市東染町）から 山田川合流点（常陸太田市中染町）まで
（5）指定の前提となる降雨	流域全体に 2 日間総雨量で 837mm
（6）関 係 市 町 村	常陸太田市

測量法に基づく国土地理院長承認（使用）R 6JHs 767