都計諮問第　34　号
建築基準法第22条第1項の規定に基づく市街地の区域の指定について（建築基準法第22条）

守谷市都市計画図

1：25,000

平成二十三年三月印刷

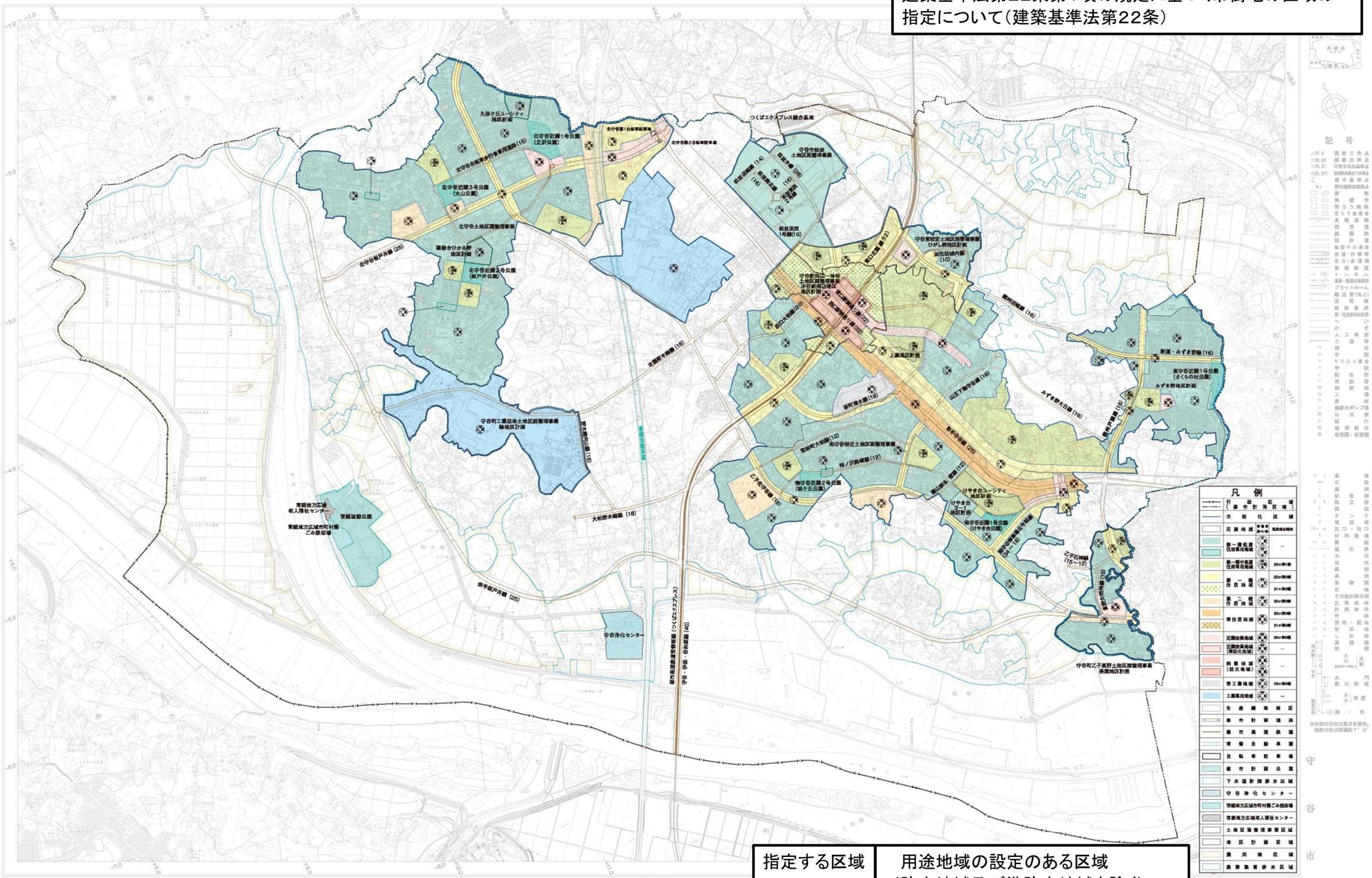

指定する区域	用途地域の設定のある区域 （防火地域及び準防火地域を除く）