

# 年齢補正平均値の経年度変化(取手市)

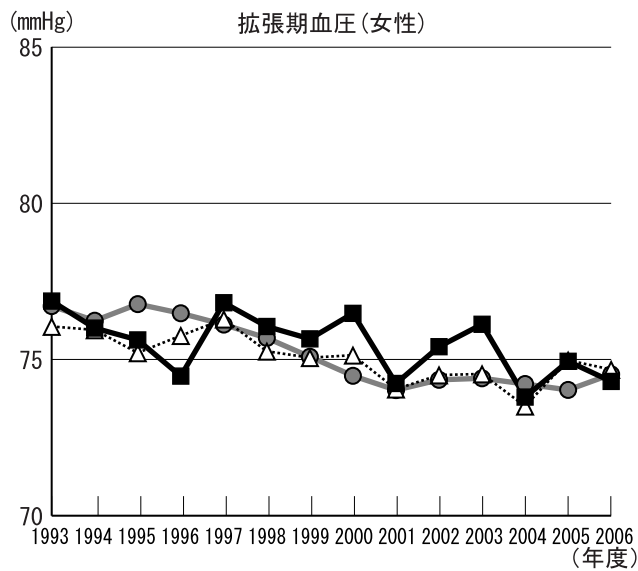

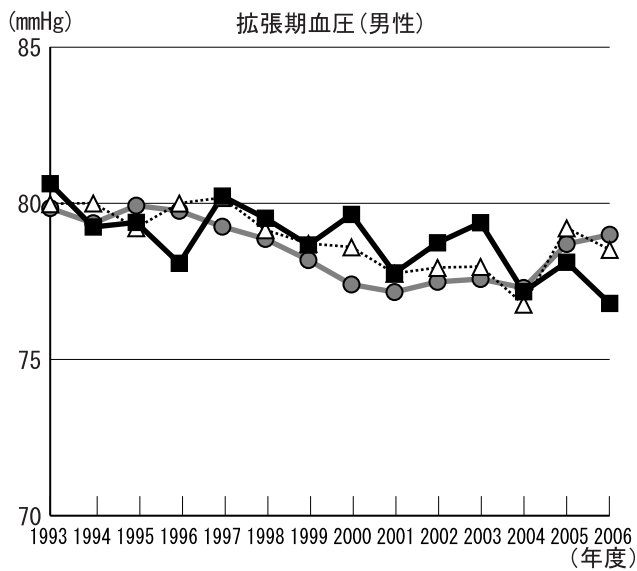
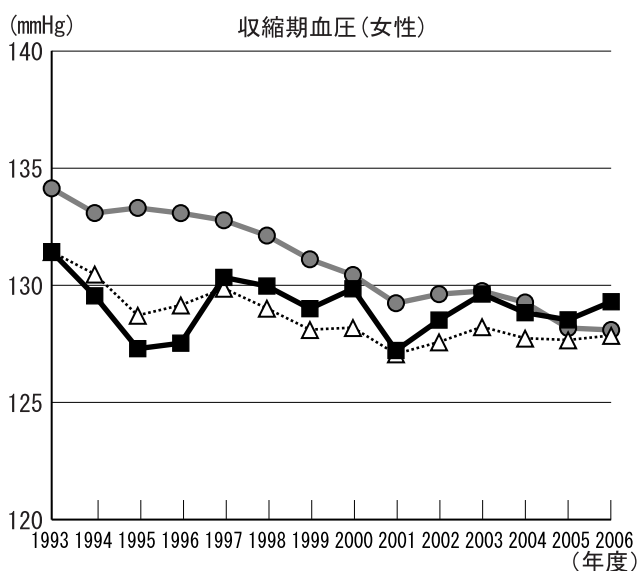
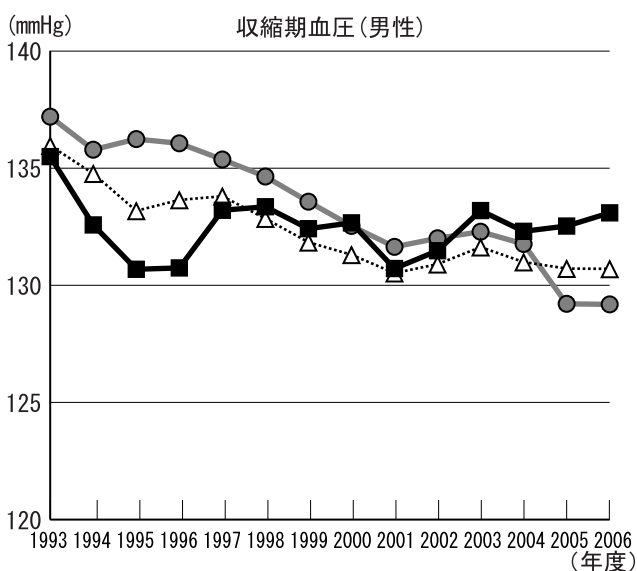
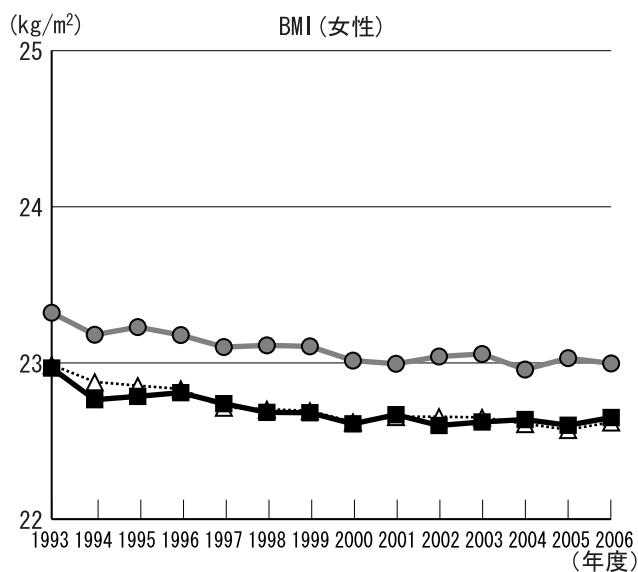
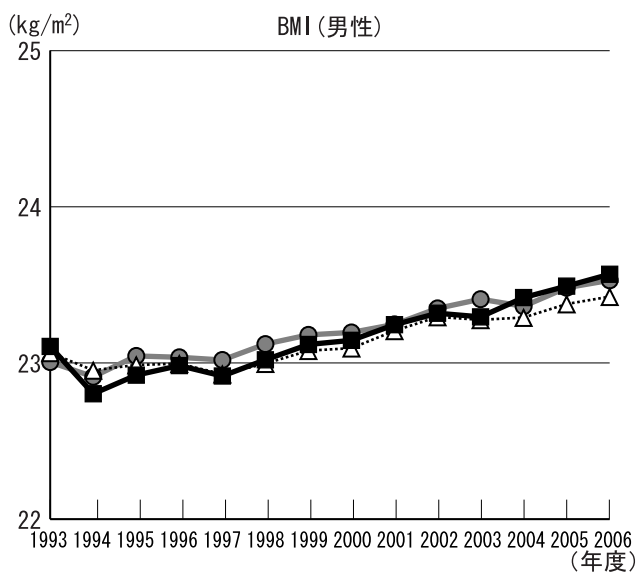
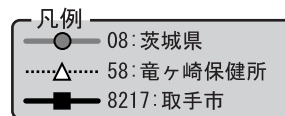
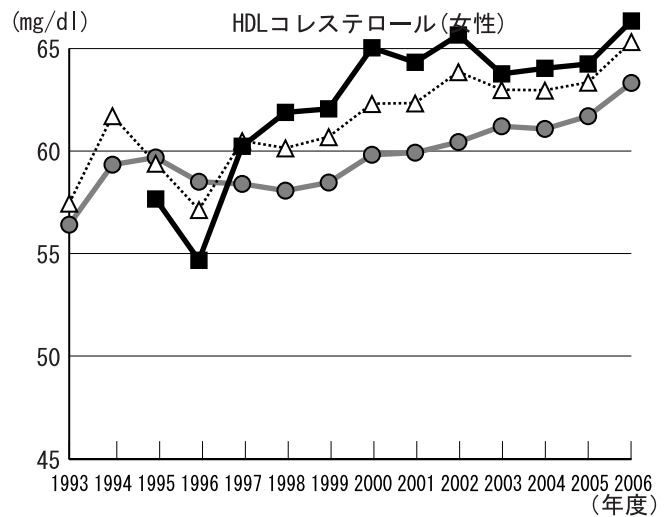
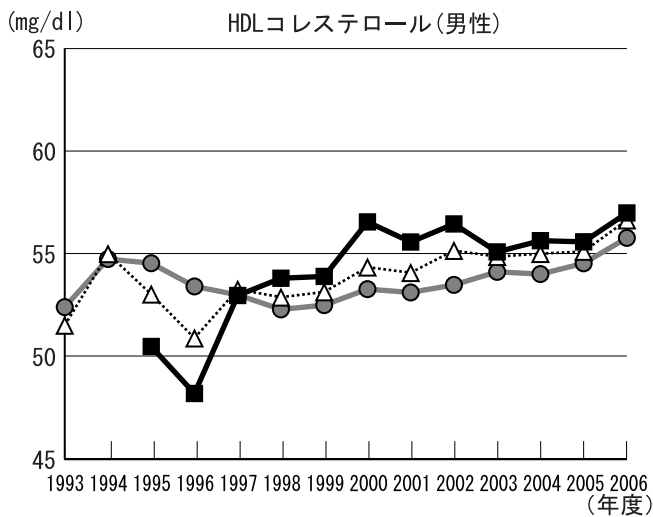
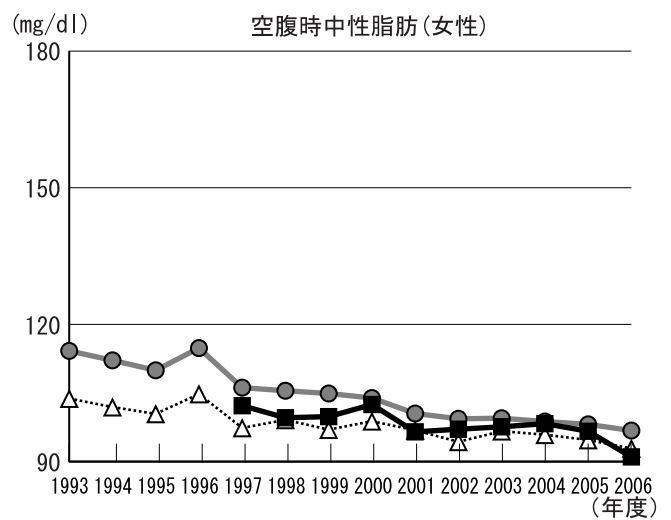
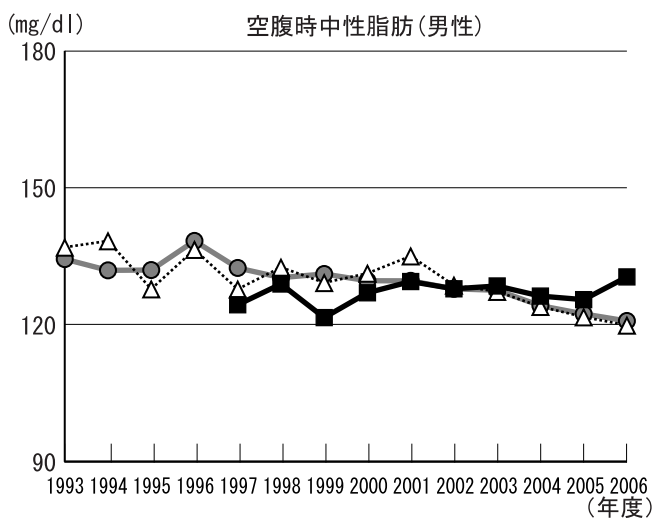
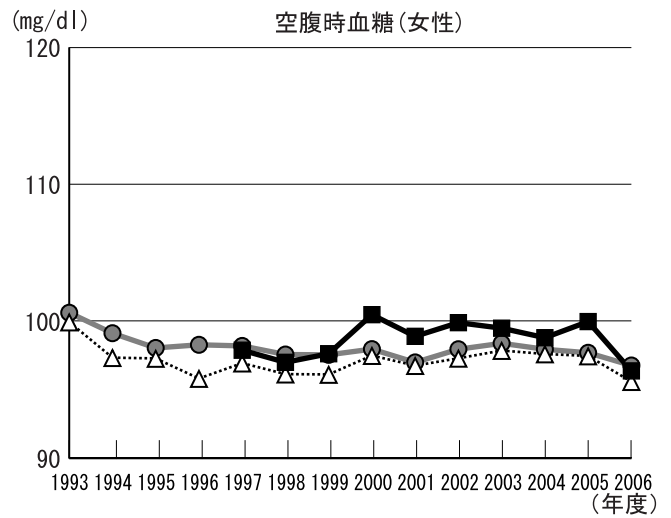
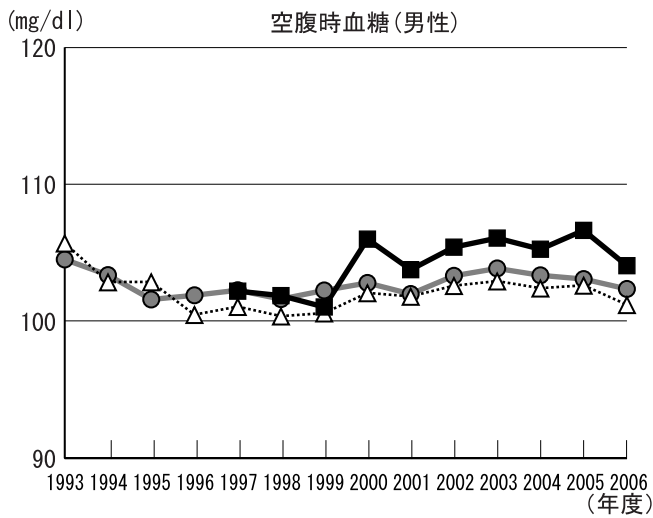

1. 上昇傾向にある検査項目: BMI(男性)、空腹時血糖(男性)、HDLコレステロール(男性・女性)
2. 低下傾向にある検査項目: BMI(女性)、収縮期血圧(女性)、拡張期血圧(男性・女性)、空腹時中性脂肪(女性)
3. 県と比較して経年的に高い項目: BMI(男性)、拡張期血圧(男性・女性)、空腹時血糖(男性・女性)、HDLコレステロール(男性・女性)
4. 県と比較して経年的に低い項目: BMI(女性)、収縮期血圧(男性・女性)、空腹時中性脂肪(女性)

# 年齢補正平均値の経年度変化(牛久市)

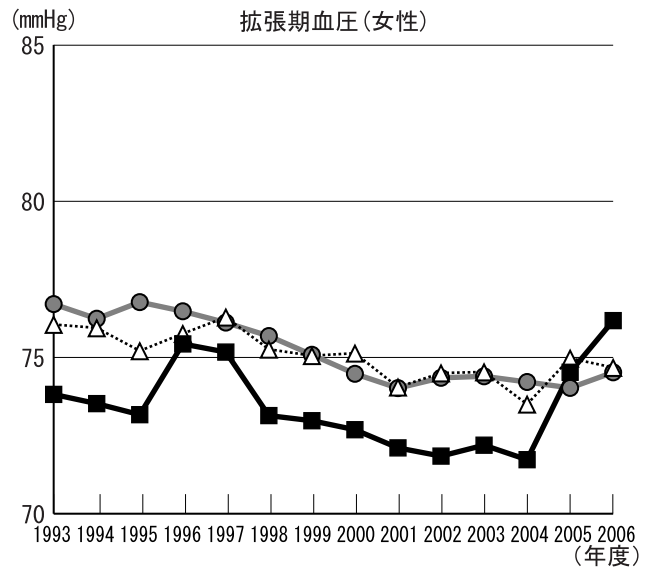
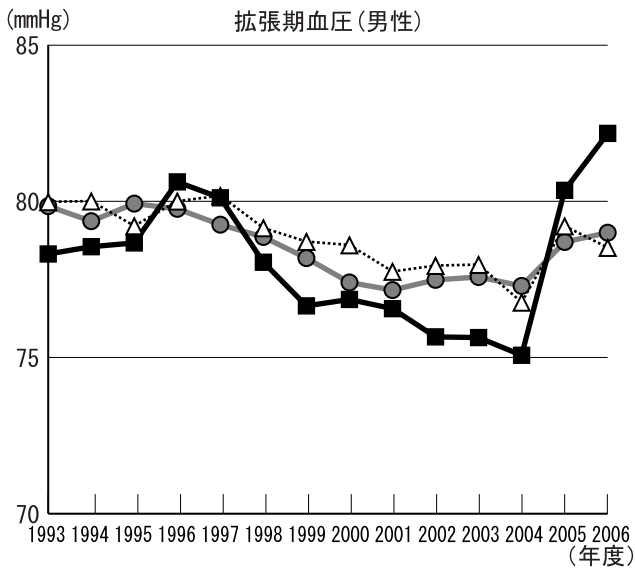
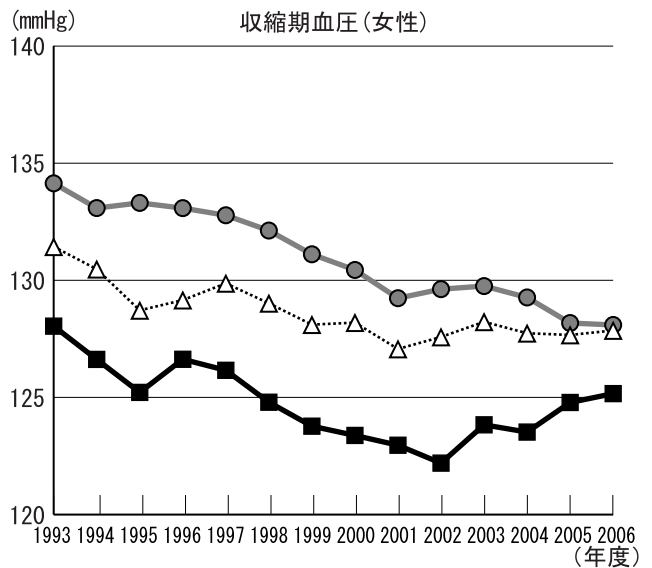
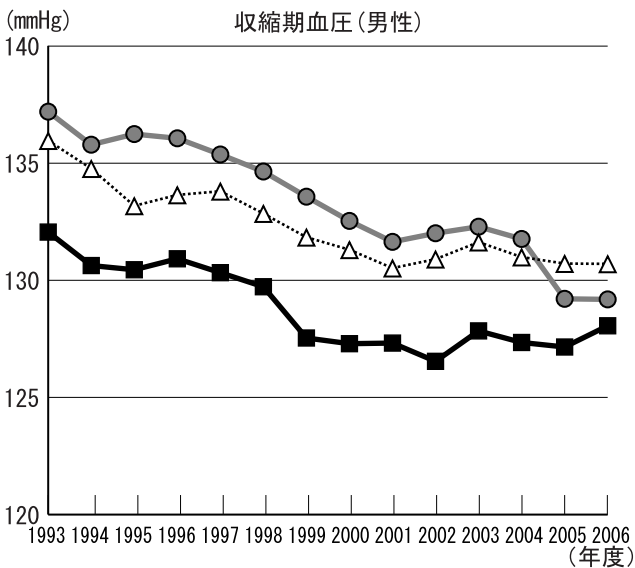
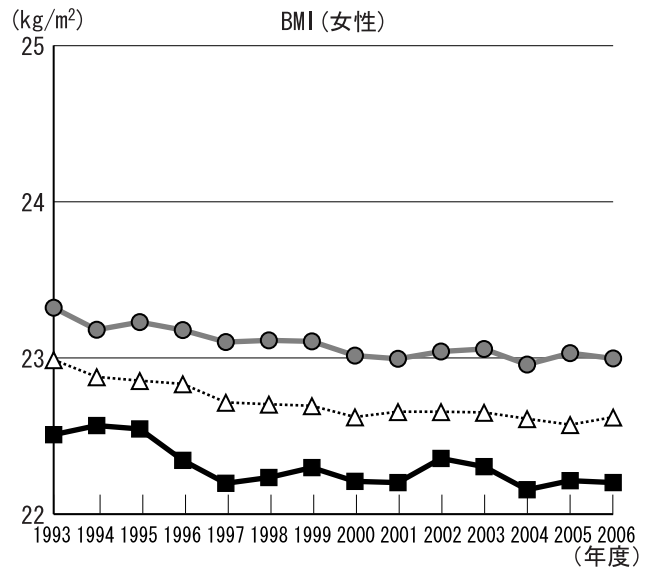
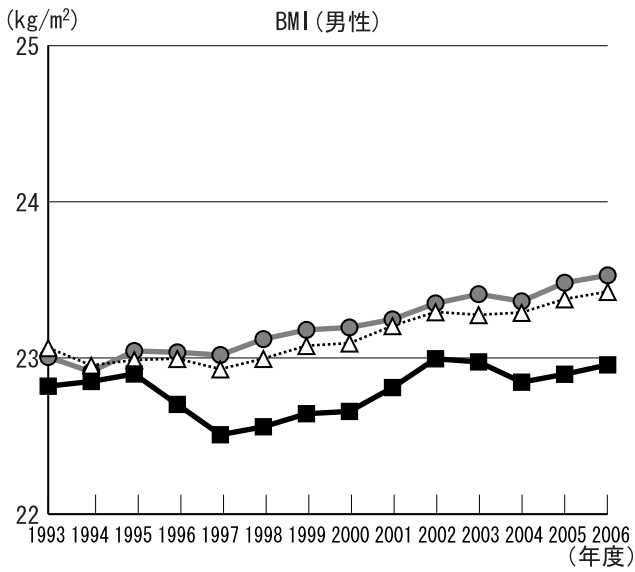

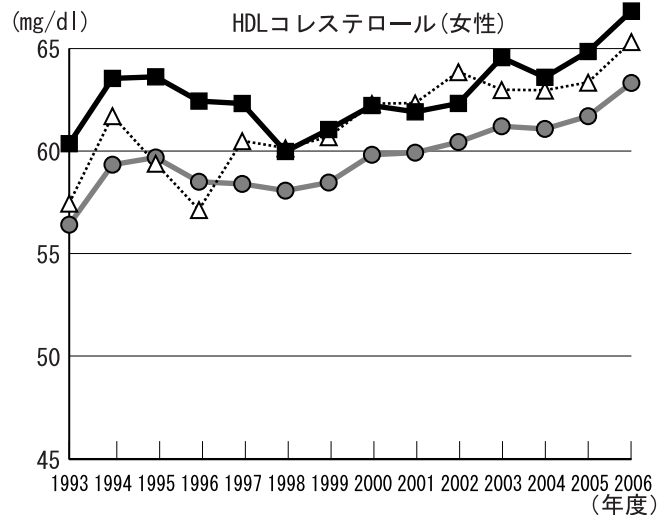
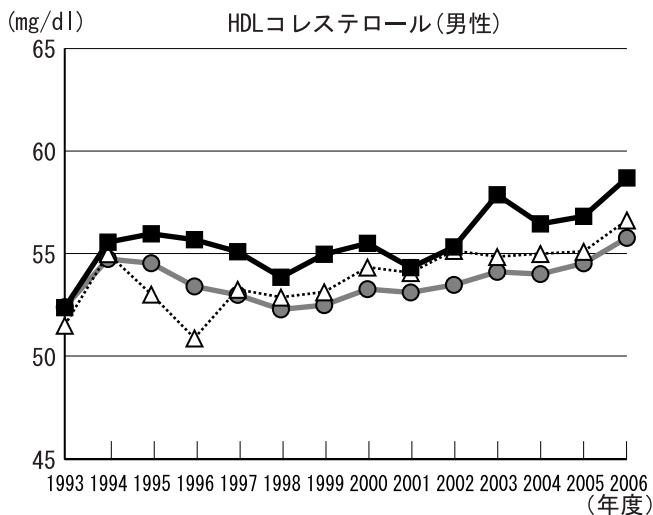
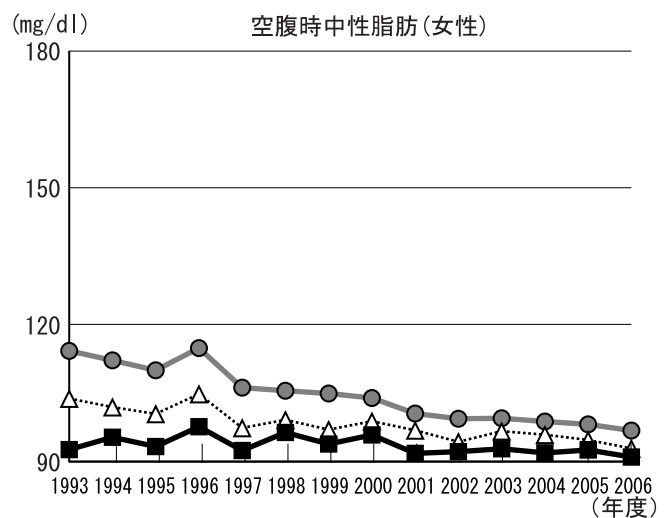
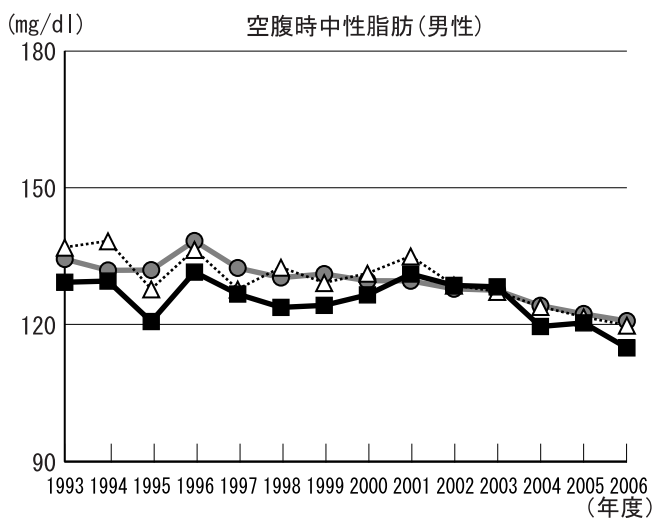
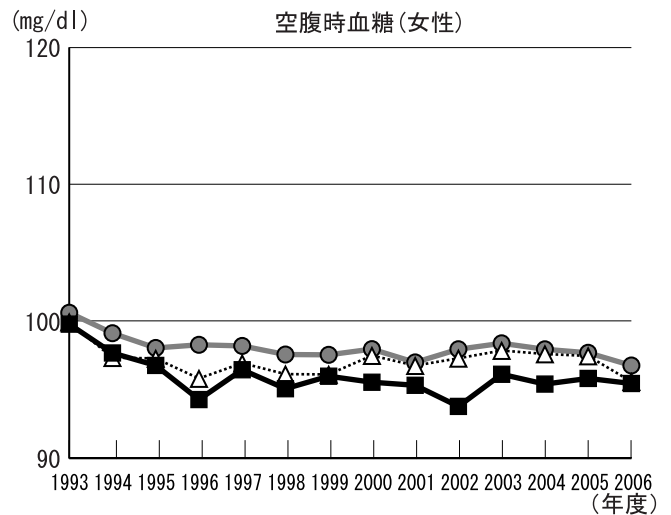
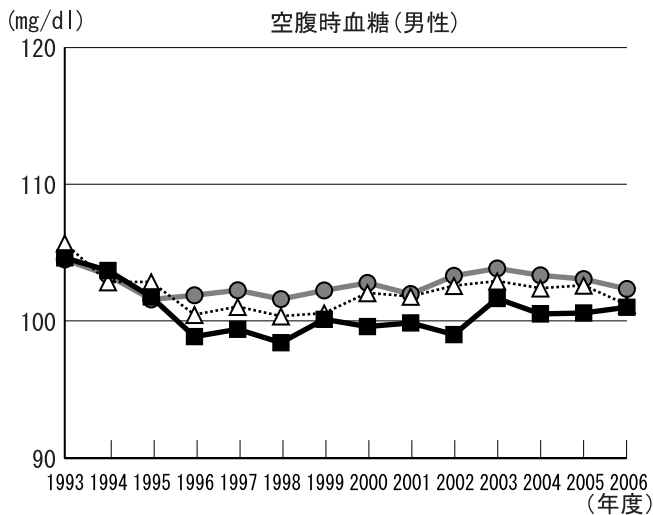

1. 上昇傾向にある検査項目: BMI(男性)、拡張期血圧(男性)、HDLコレステロール(男性・女性)
2. 低下傾向にある検査項目: BMI(女性)、収縮期血圧(男性・女性)、拡張期血圧(女性)、空腹時血糖(女性)、空腹時中性脂肪(女性)
3. 県と比較して経年的に高い項目: HDLコレステロール(男性・女性)
4. 県と比較して経年的に低い項目: BMI(男性・女性)、収縮期血圧(男性・女性)、拡張期血圧(男性・女性)、空腹時血糖(男性・女性)、空腹時中性脂肪(女性)



# 年齢補正平均値の経年度変化(守谷市)

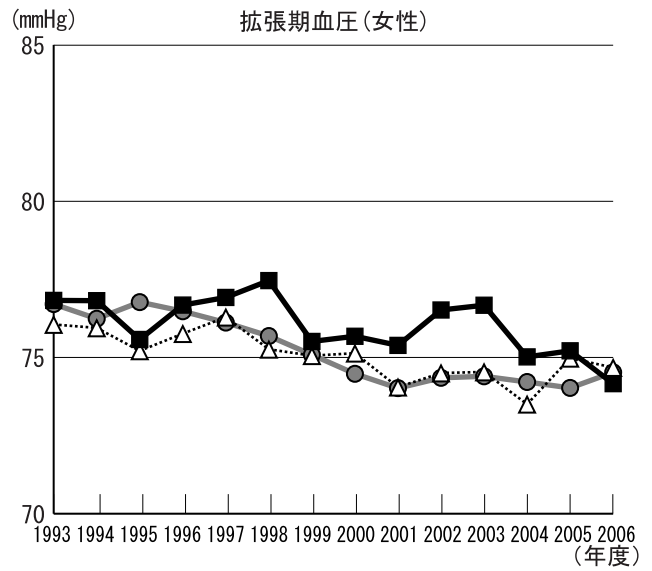
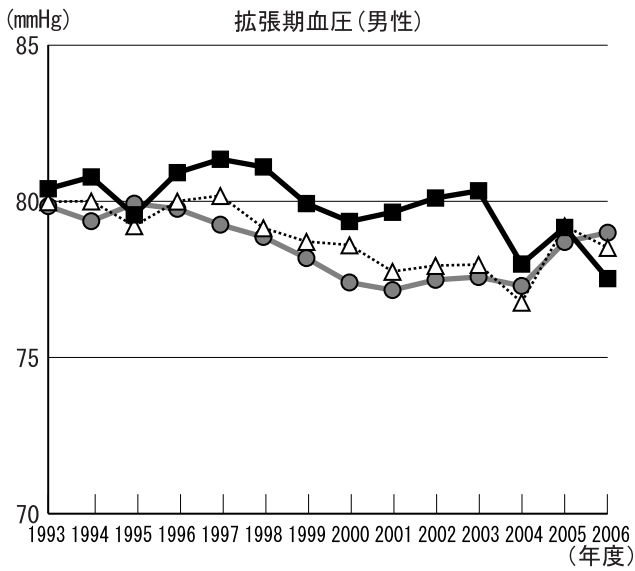
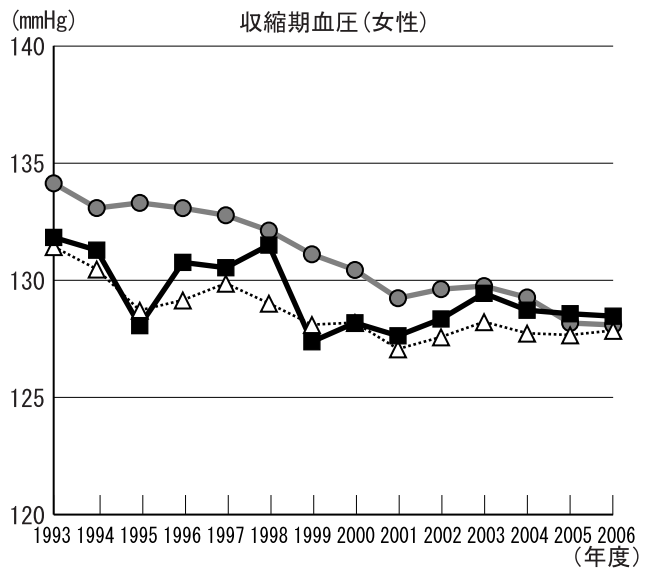
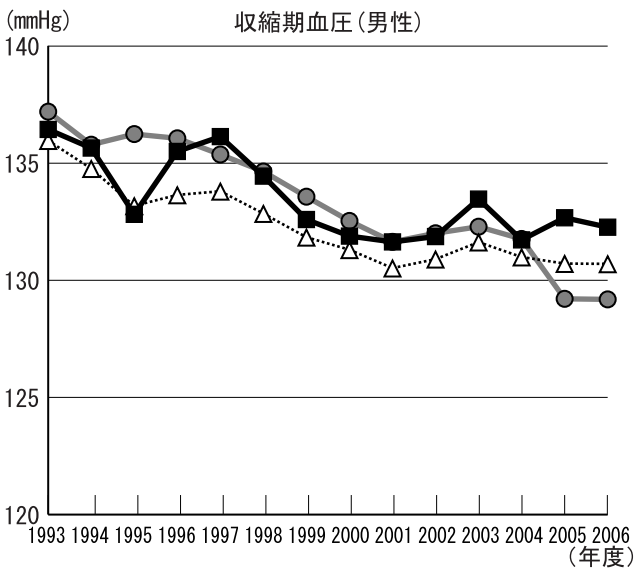
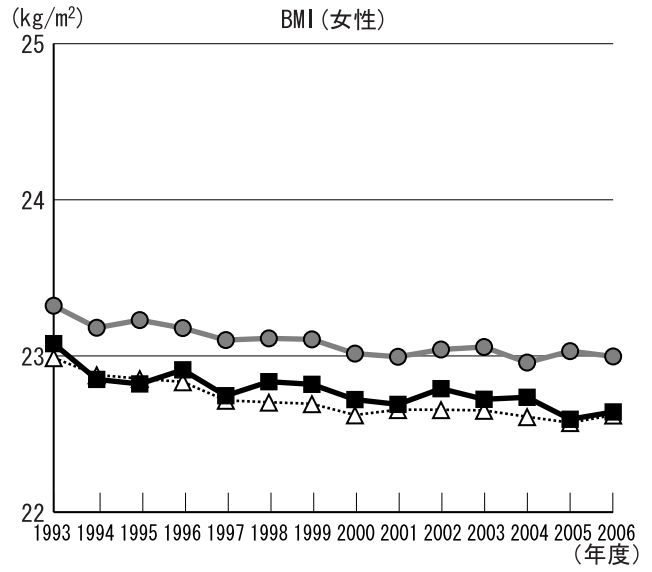
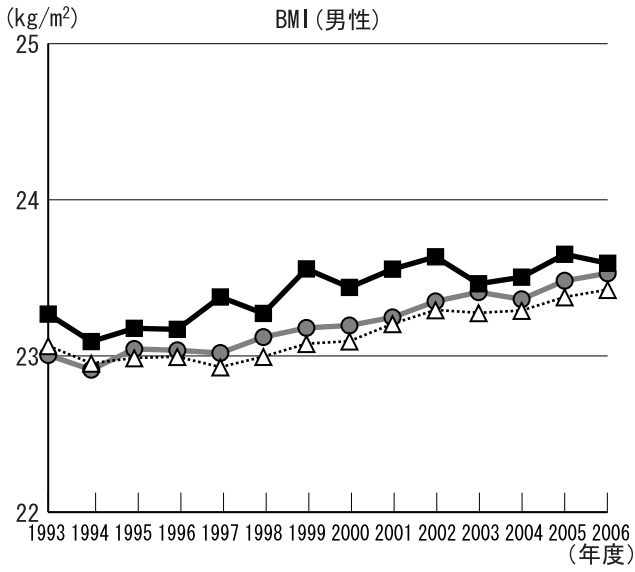

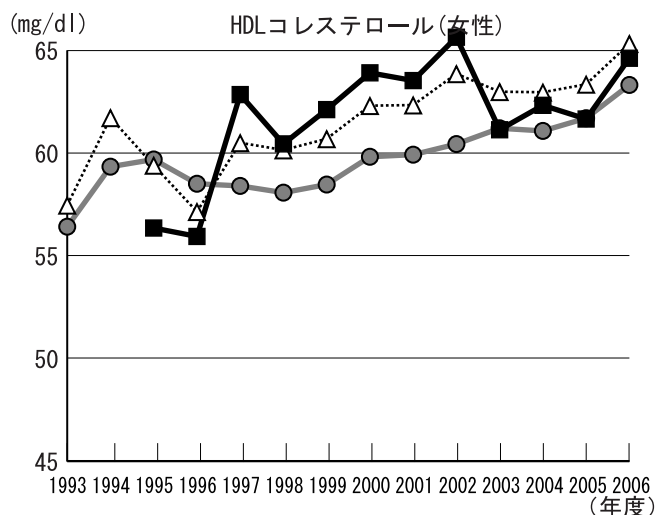
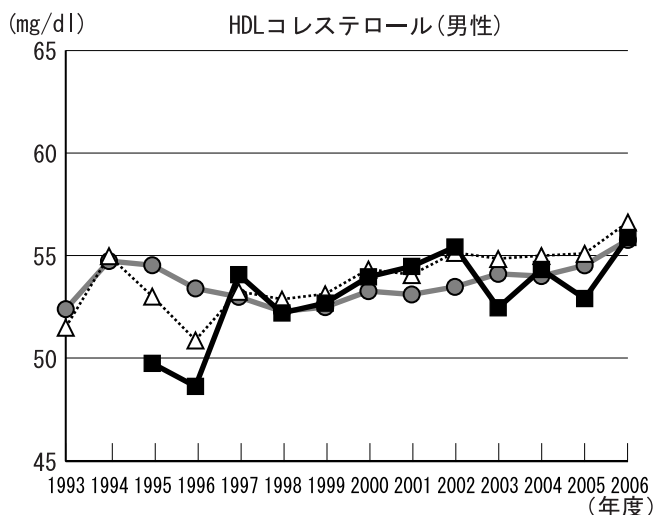
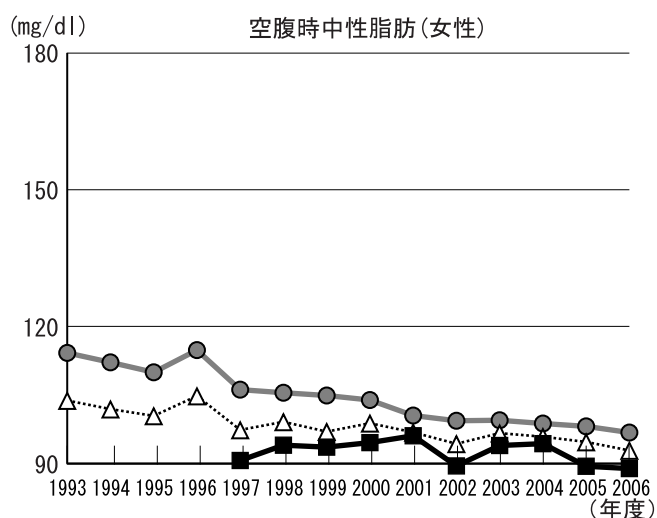
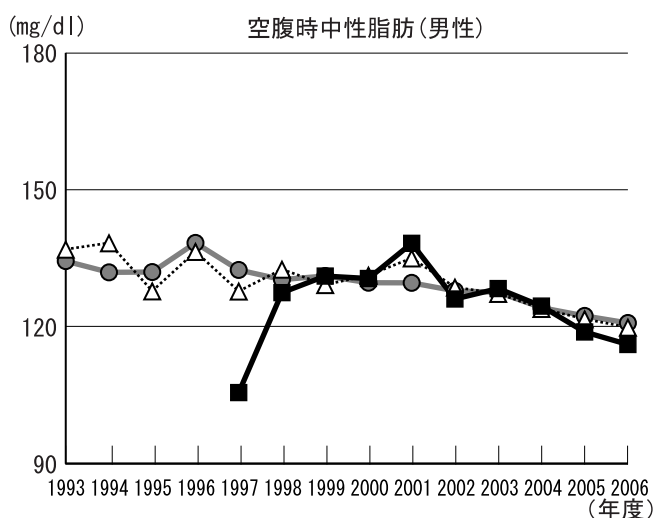
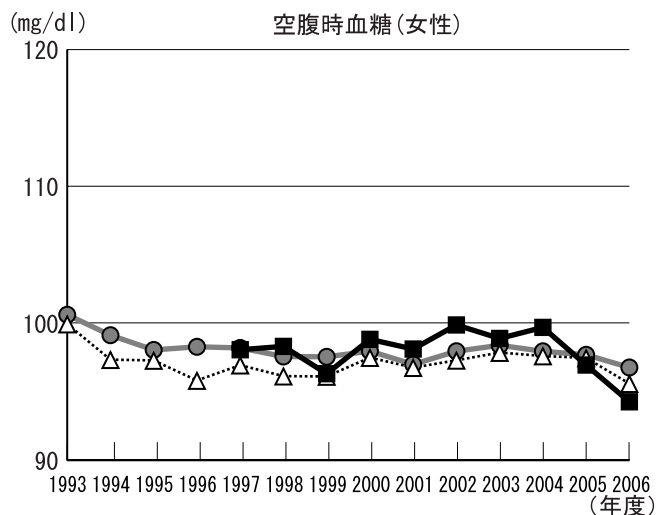
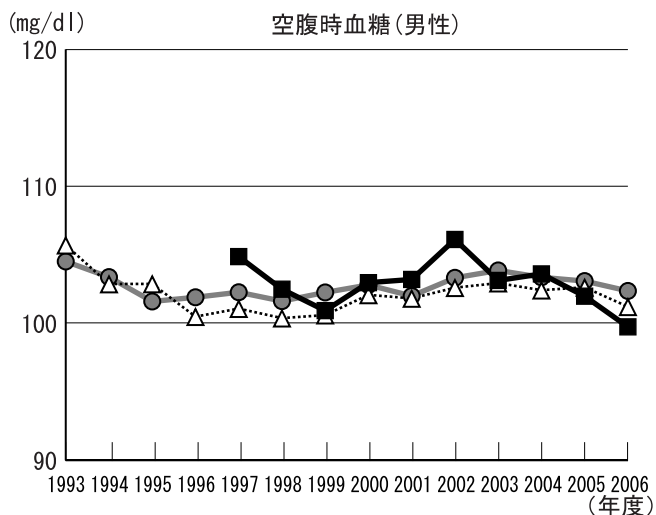

1. 上昇傾向にある検査項目: BMI(男性)、HDLコレステロール(男性・女性)
2. 低下傾向にある検査項目: BMI(女性)、収縮期血圧(男性・女性)、拡張期血圧(男性・女性)、空腹時血糖(男性・女性)、空腹時中性脂肪(女性)
3. 県と比較して経年的に高い項目: BMI(男性)、拡張期血圧(男性・女性)、HDLコレステロール(女性)
4. 県と比較して経年的に低い項目: BMI(女性)、収縮期血圧(男性・女性)、空腹時中性脂肪(男性・女性)

# 年齢補正平均値の経年度変化(稲敷市)

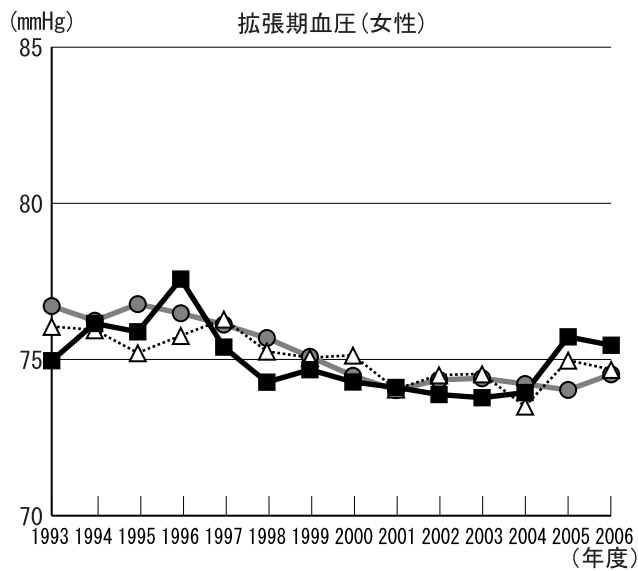
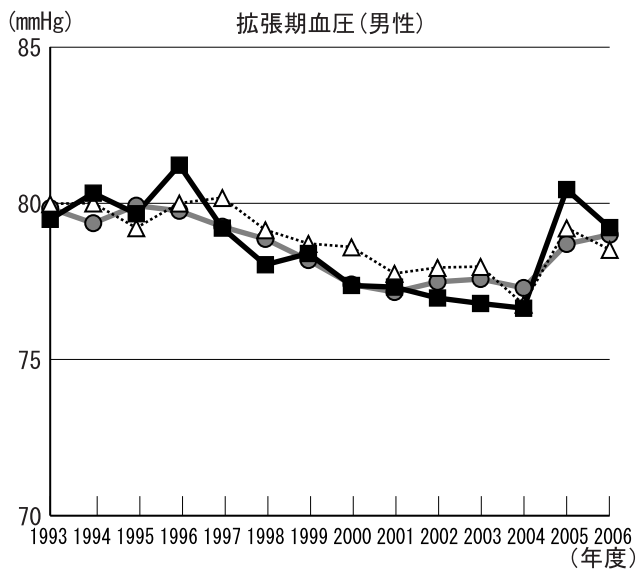
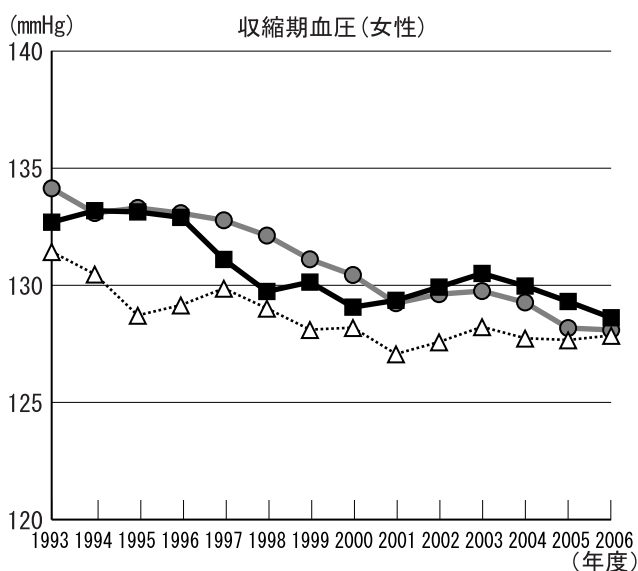
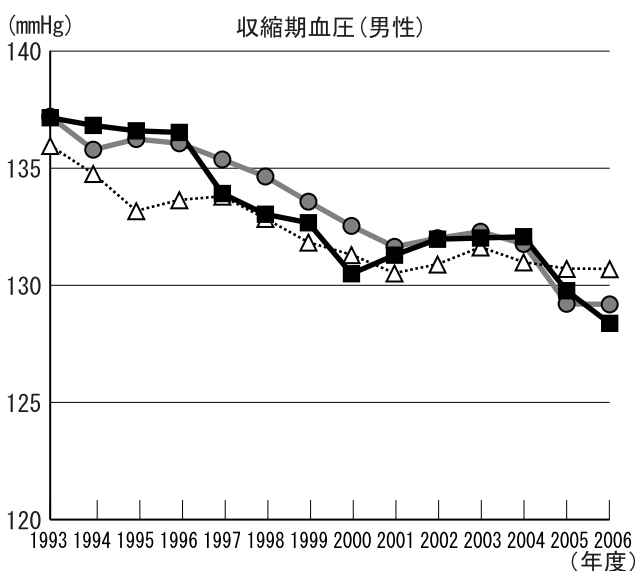
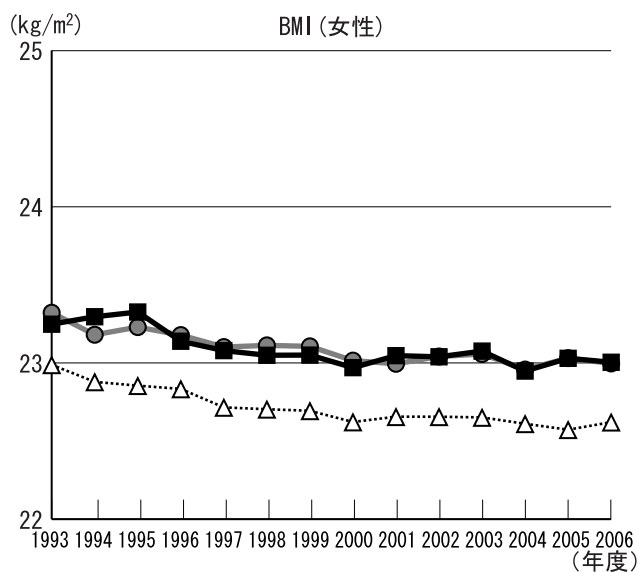
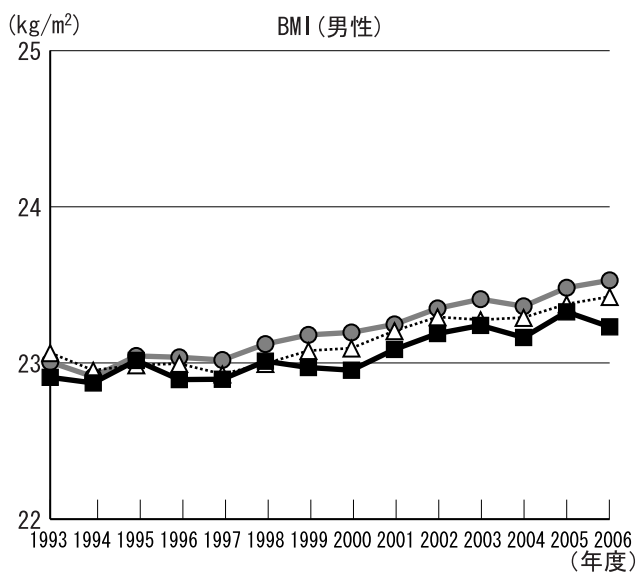
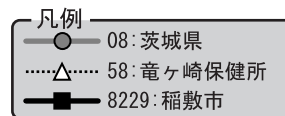

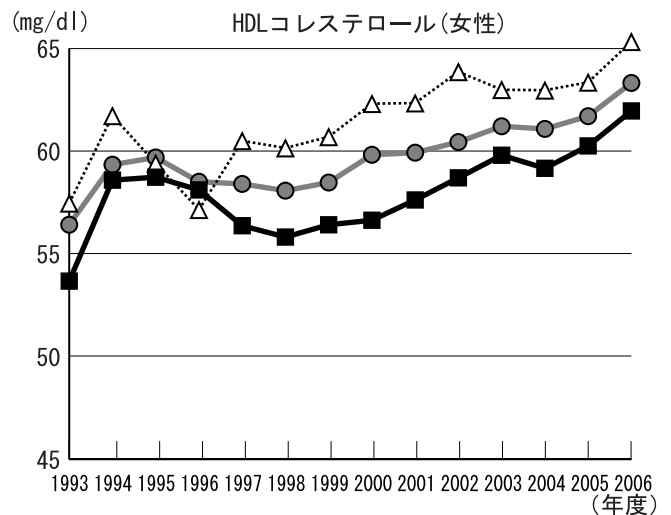
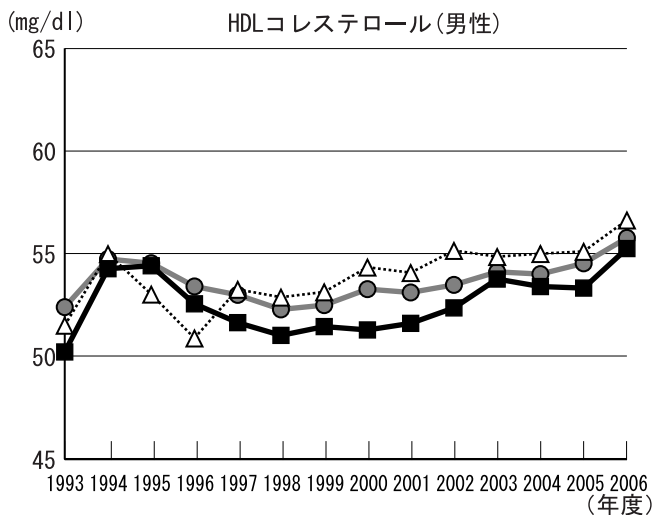
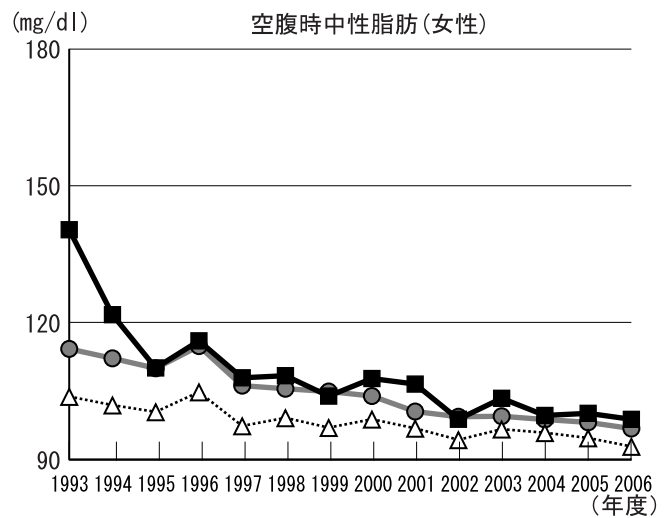
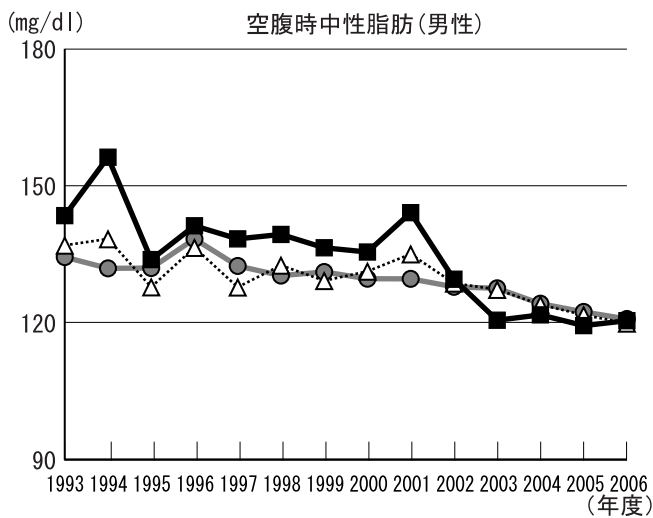
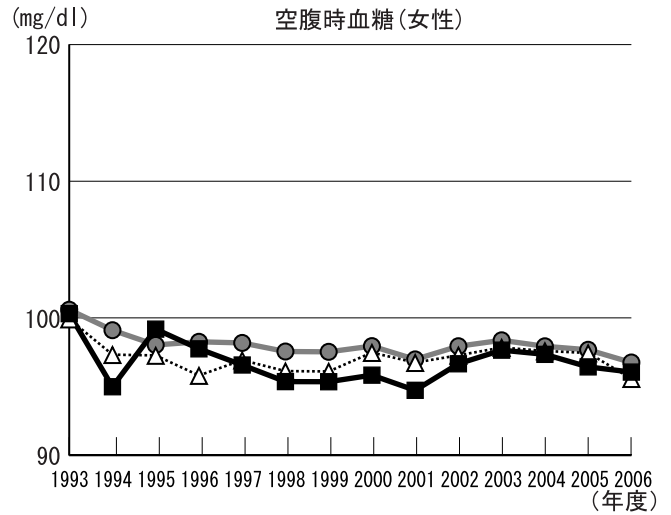
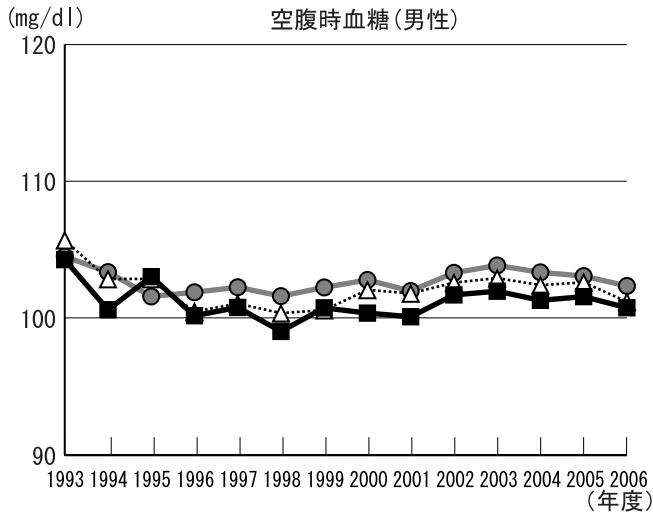

1. 上昇傾向にある検査項目: BMI(男性)、HDLコレステロール(男性・女性)
2. 低下傾向にある検査項目: BMI(女性)、収縮期血圧(男性・女性)、拡張期血圧(男性・女性)、  
空腹時中性脂肪(男性・女性)
3. 県と比較して経年的に高い項目: 空腹時中性脂肪(男性)
4. 県と比較して経年的に低い項目: BMI(男性・女性)、収縮期血圧(男性・女性)、拡張期血圧(女性)、  
空腹時血糖(男性・女性)、HDLコレステロール(男性・女性)

# 年齢補正平均値の経年度変化(河内町)

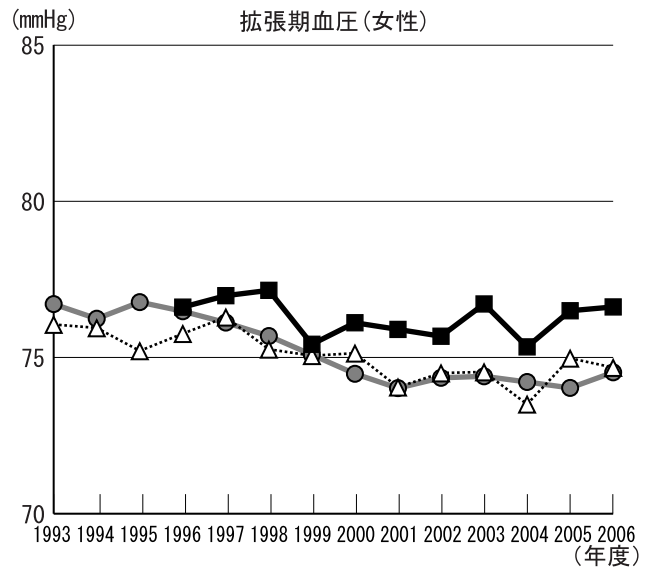
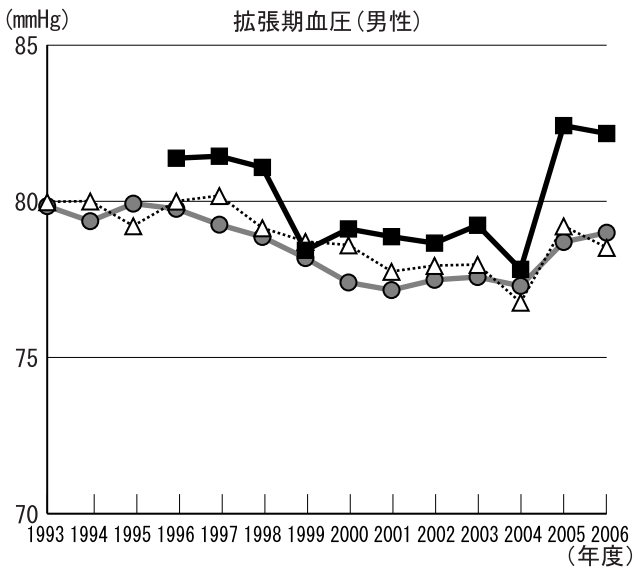
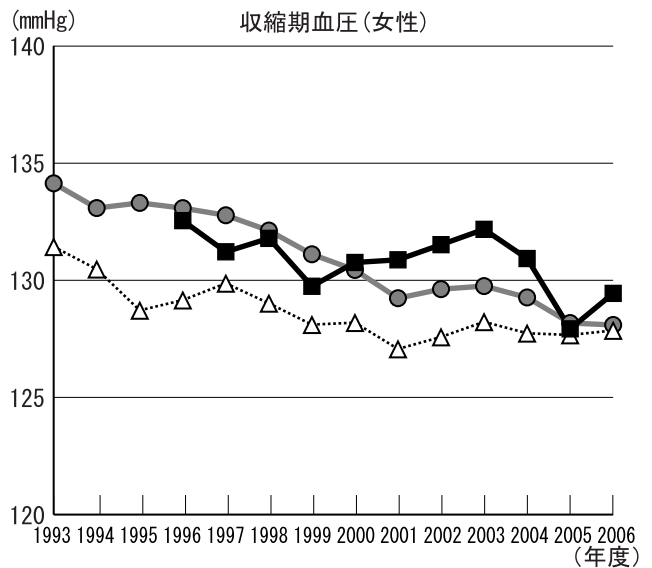
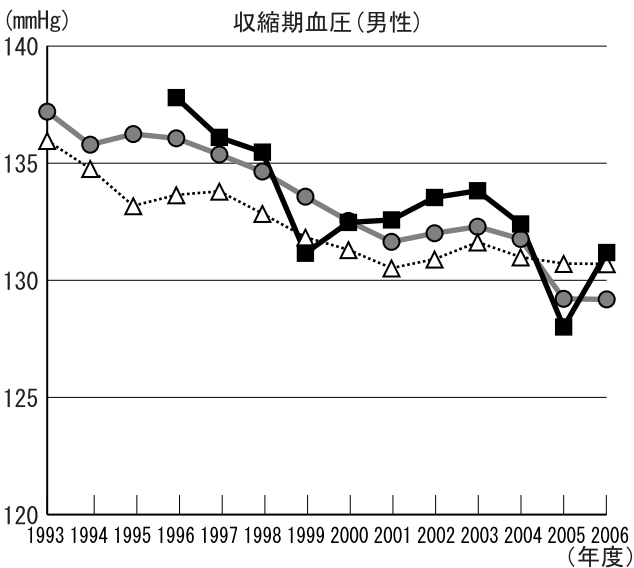
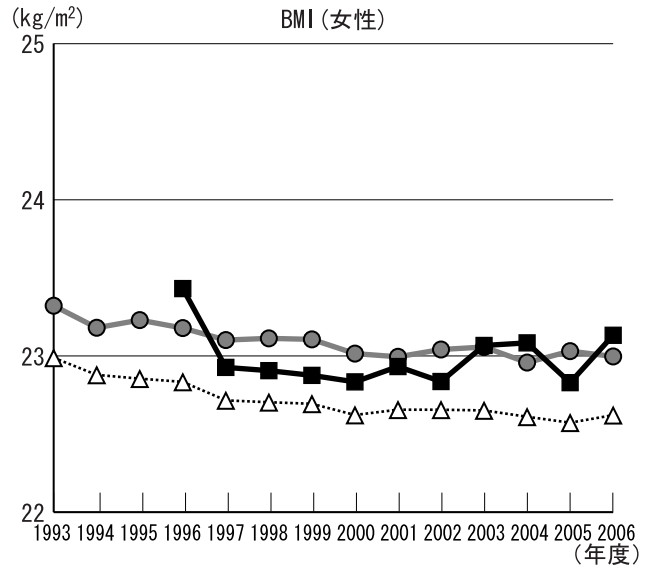
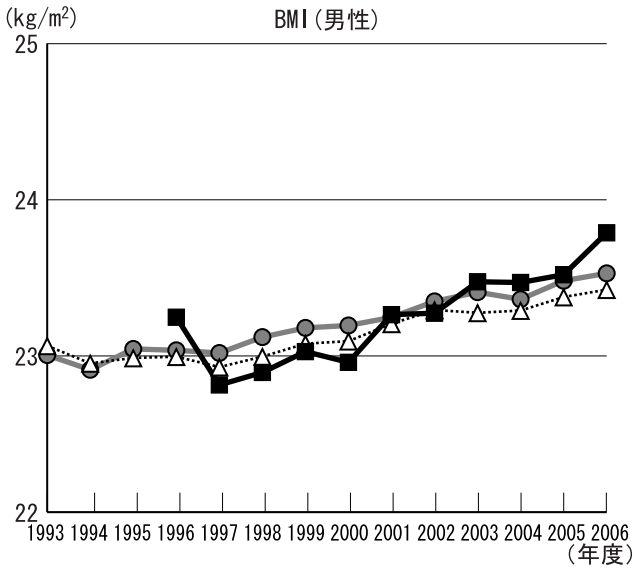

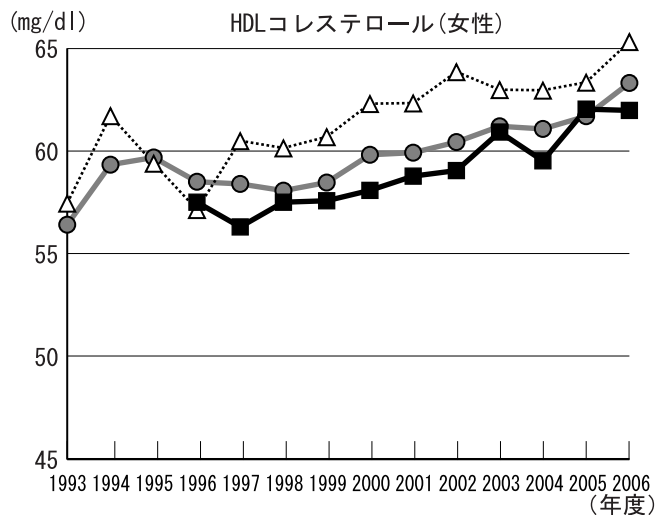
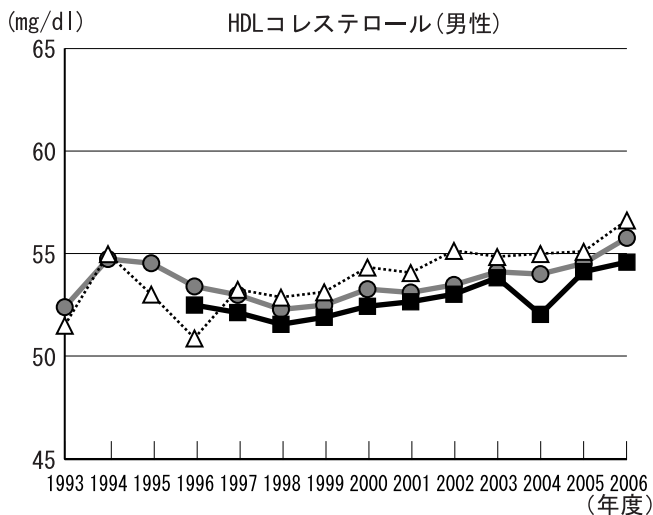
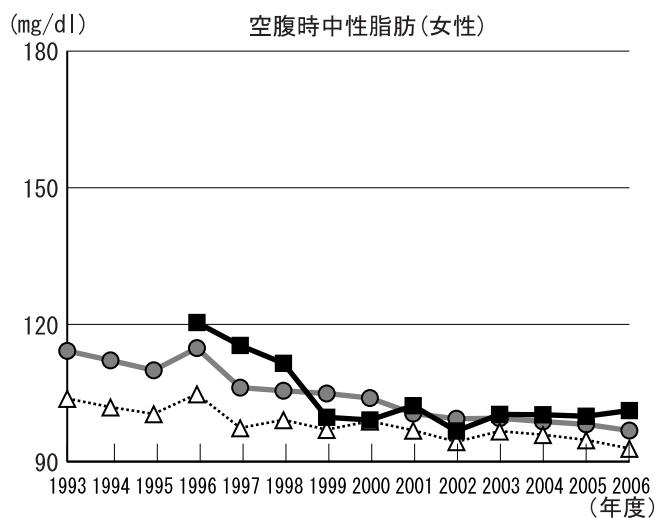
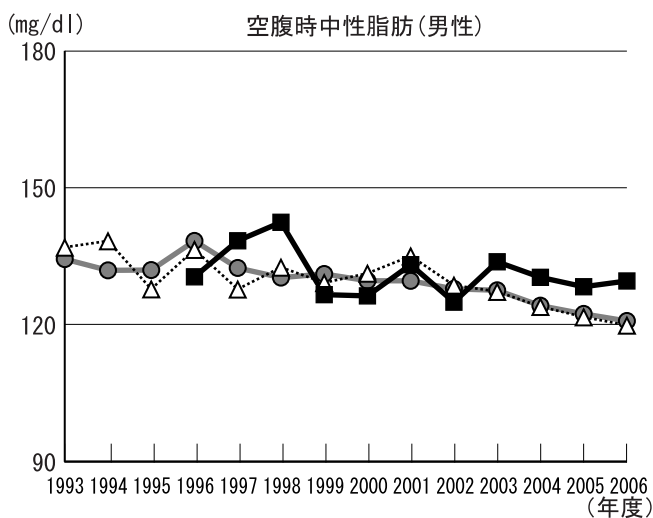
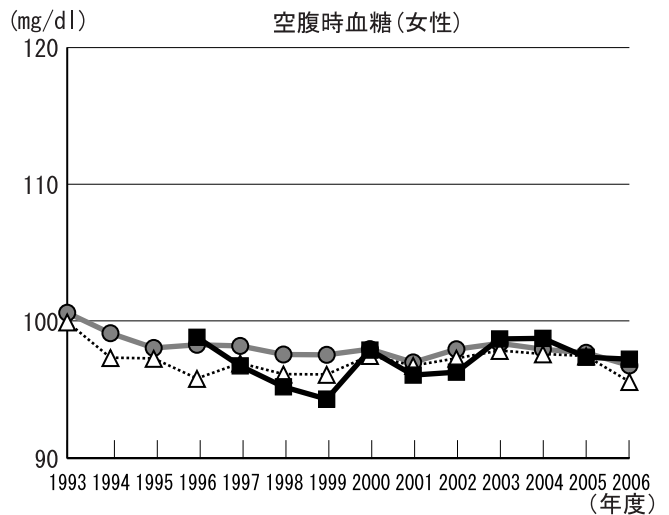
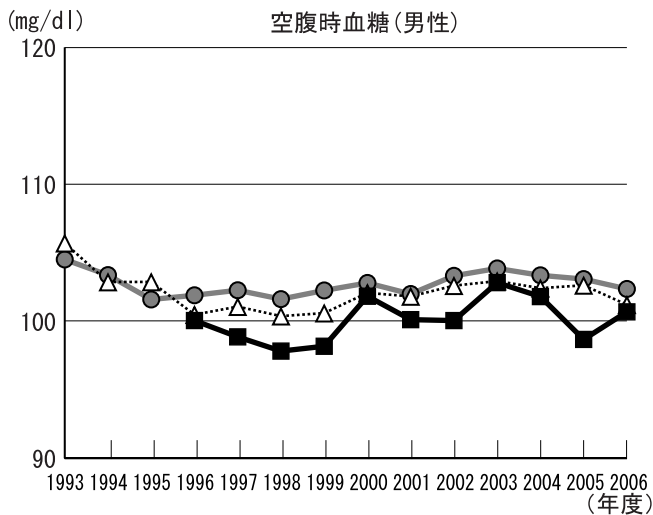

1. 上昇傾向にある検査項目: BMI(男性)、HDLコレステロール(男性・女性)
2. 低下傾向にある検査項目: 収縮期血圧(男性・女性)、空腹時中性脂肪(女性)
3. 県と比較して経年的に高い項目: 拡張期血圧(男性・女性)
4. 県と比較して経年的に低い項目: BMI(女性)、空腹時血糖(男性・女性)、空腹時中性脂肪(女性)、HDLコレステロール(男性・女性)

# 年齢補正平均値の経年度変化(利根町)

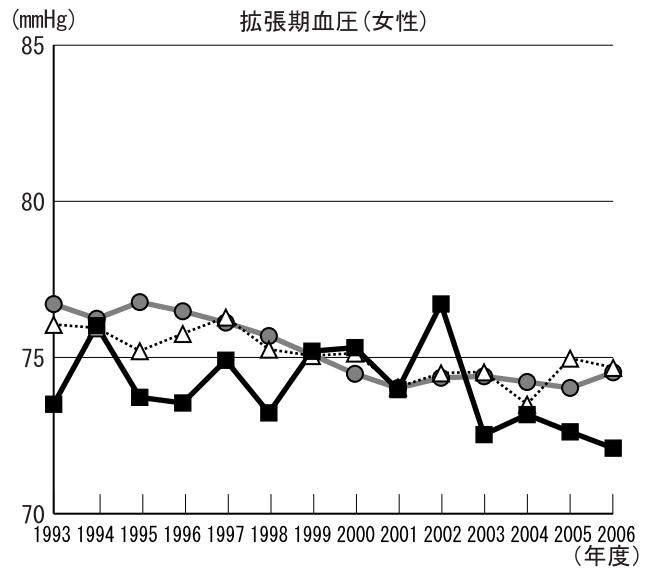
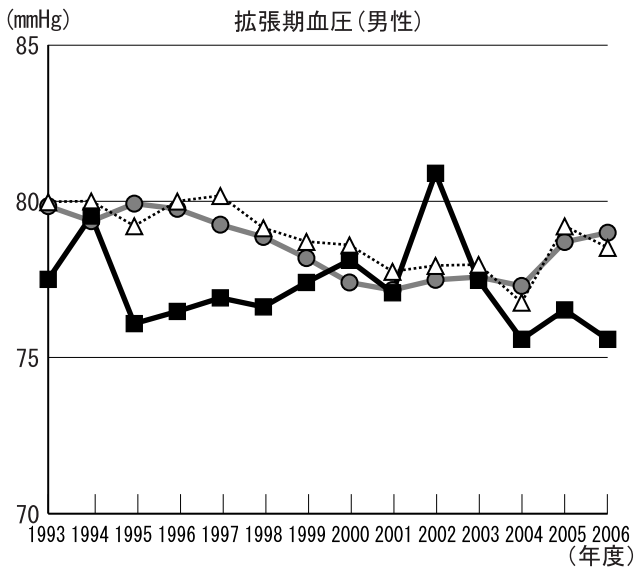
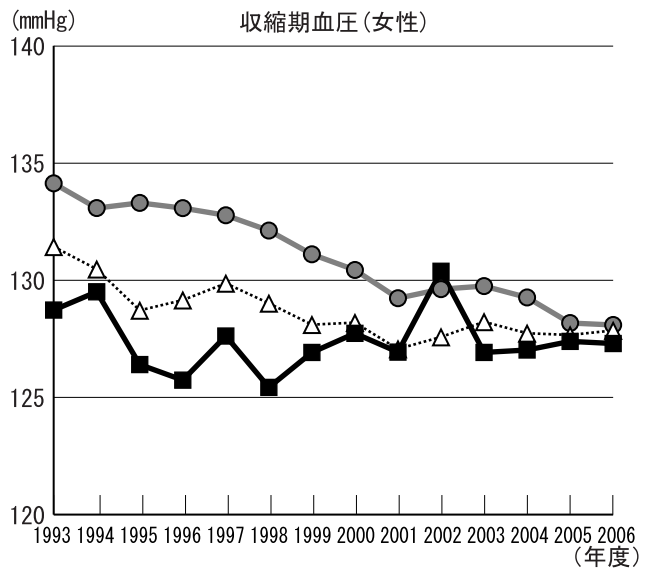
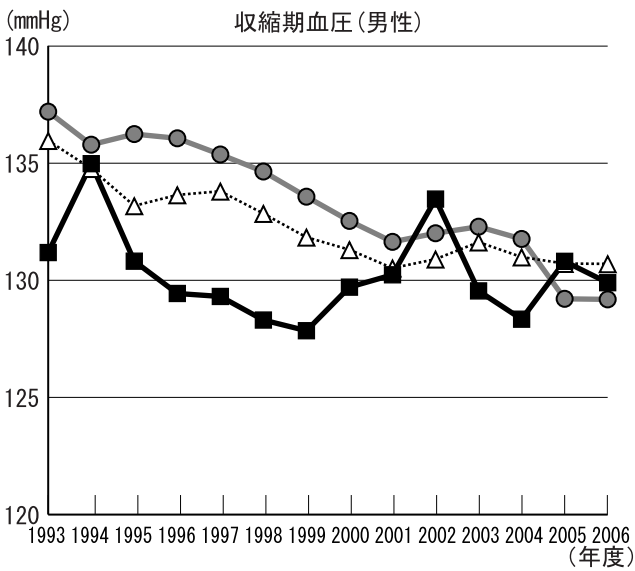
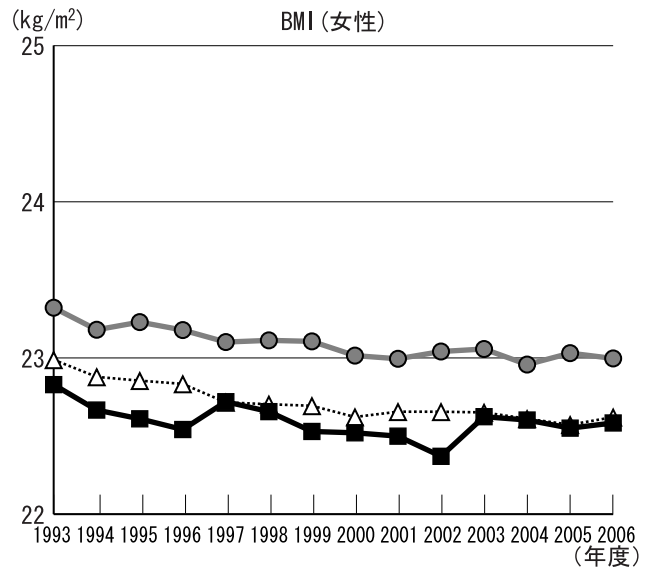
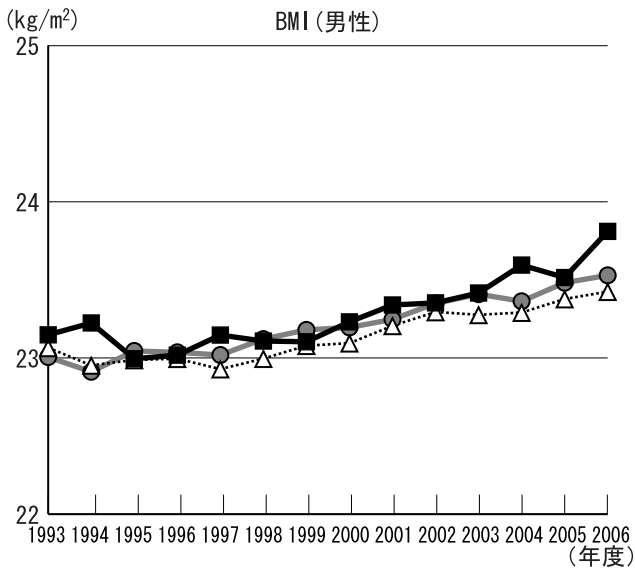

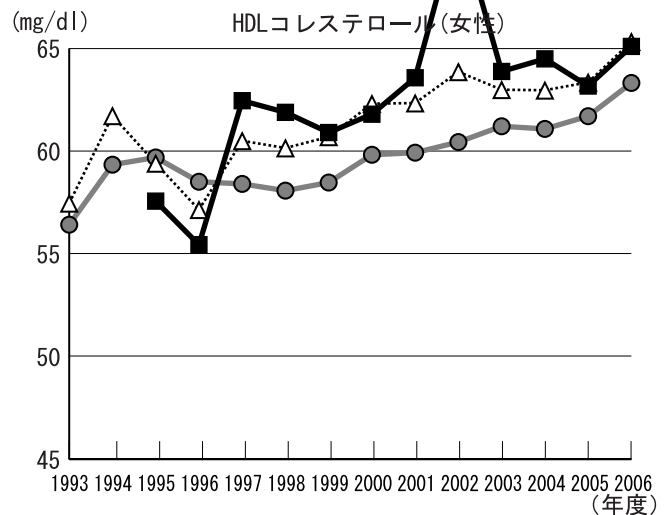
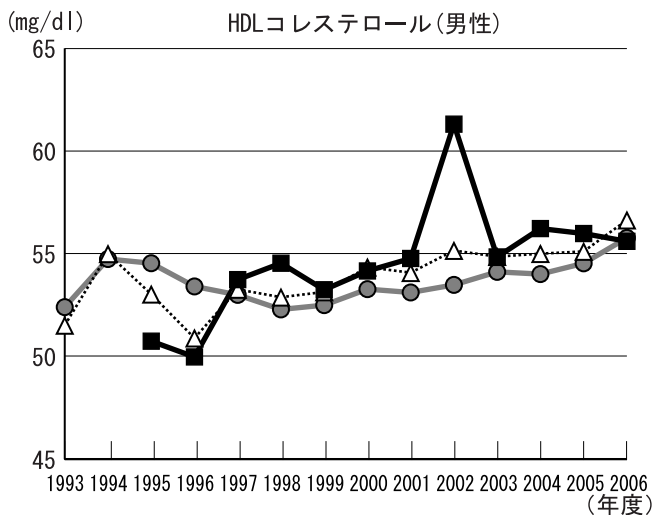
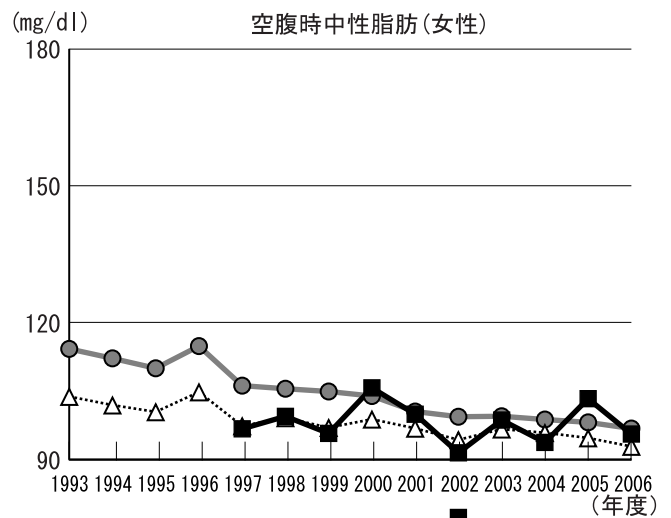
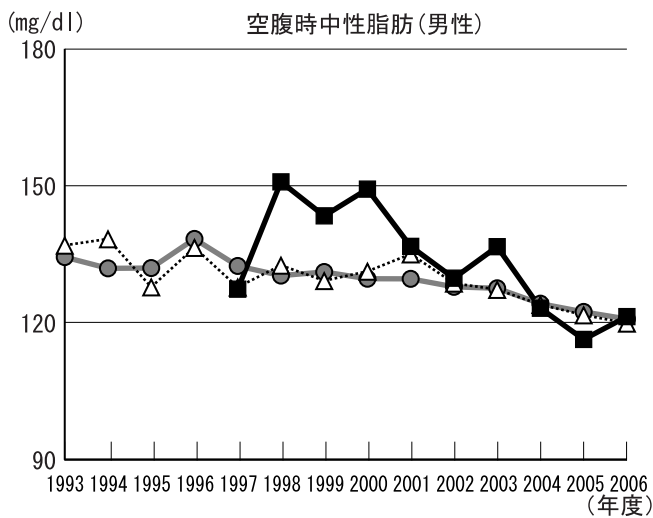
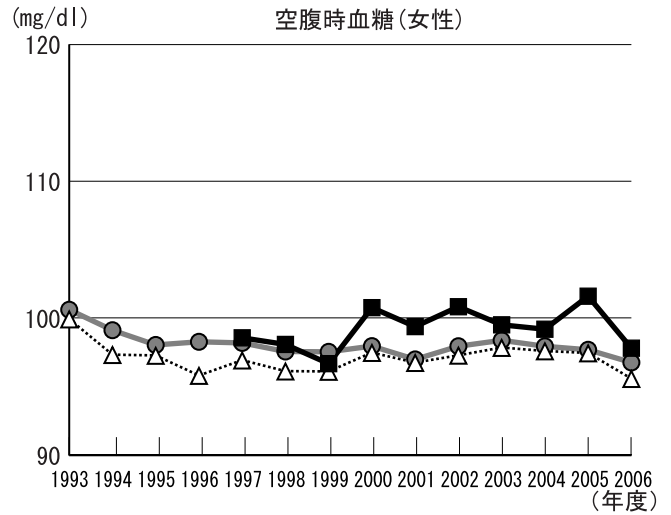
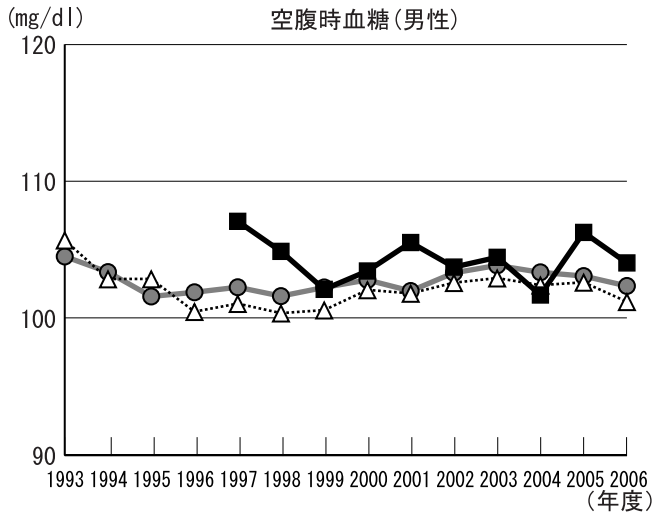

1. 上昇傾向にある検査項目: BMI(男性)、HDLコレステロール(男性・女性)
2. 低下傾向にある検査項目: BMI(女性)、拡張期血圧(女性)、空腹時中性脂肪(男性)
3. 県と比較して経年的に高い項目: BMI(男性)、空腹時血糖(男性・女性)、HDLコレステロール(男性・女性)
4. 県と比較して経年的に低い項目: BMI(女性)、収縮期血圧(男性・女性)、拡張期血圧(男性・女性)、空腹時中性脂肪(女性)



# 年齢補正平均値の経年度変化(土浦市)

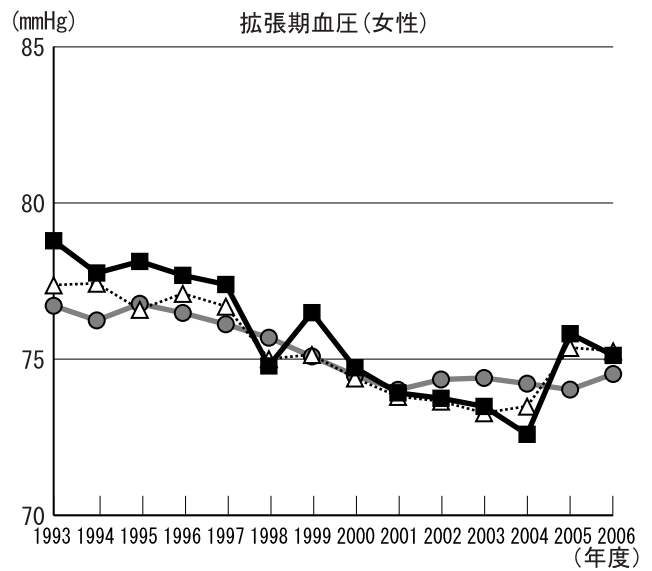
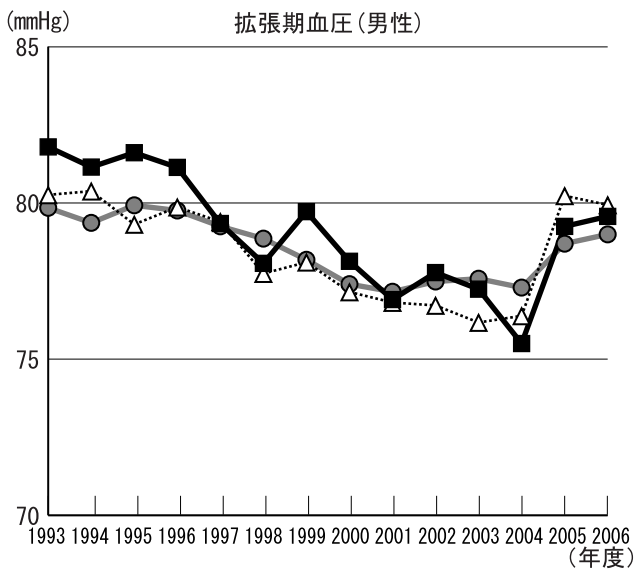
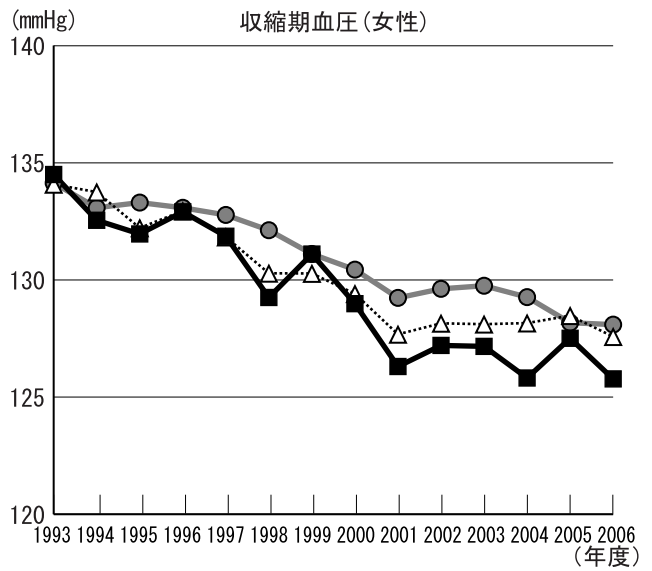
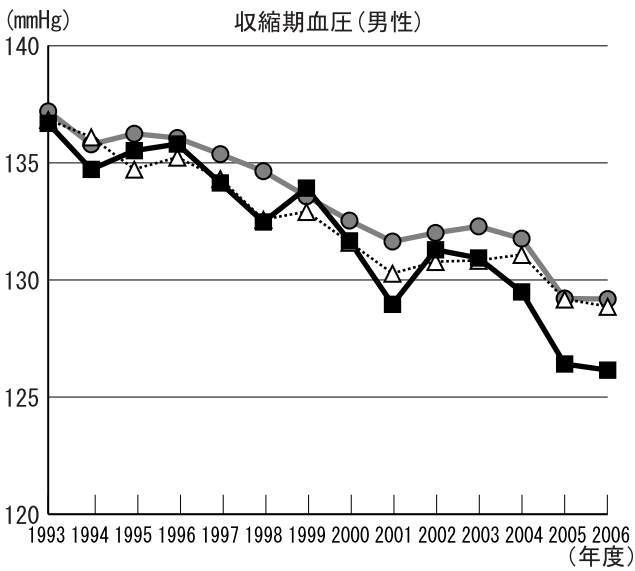
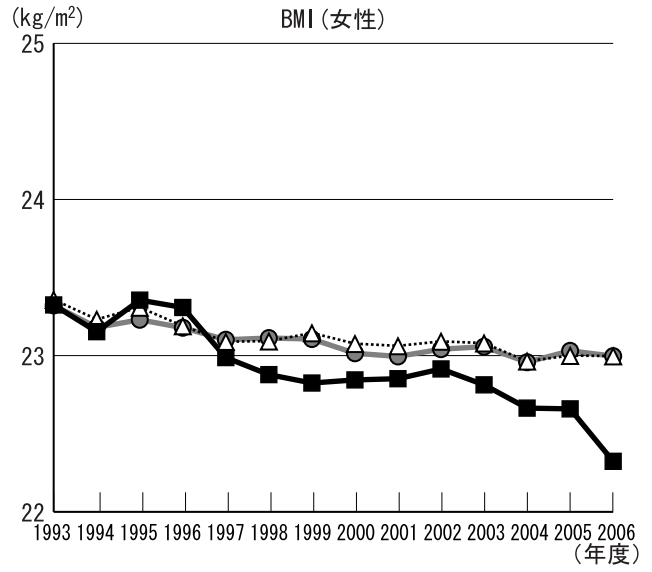
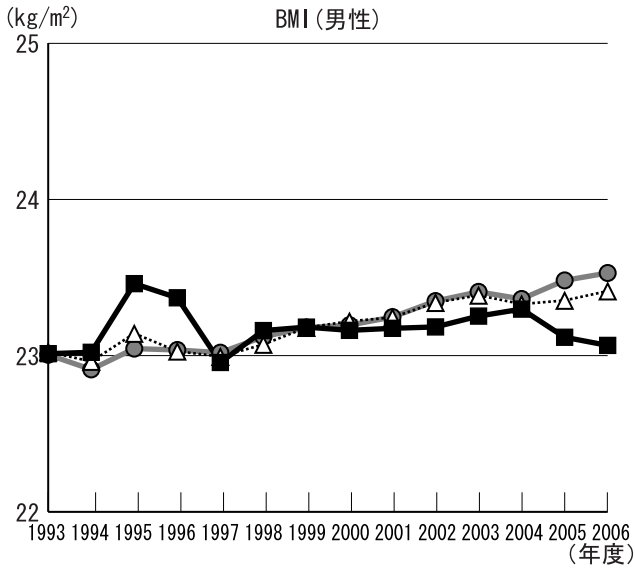
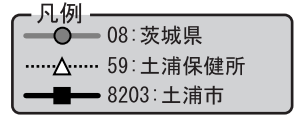

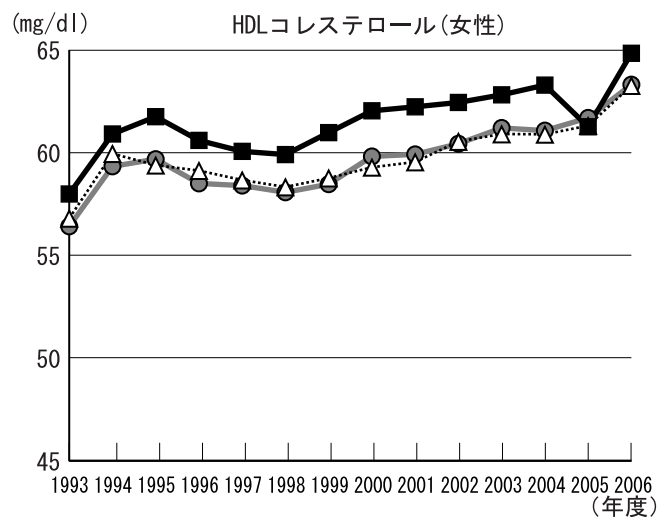
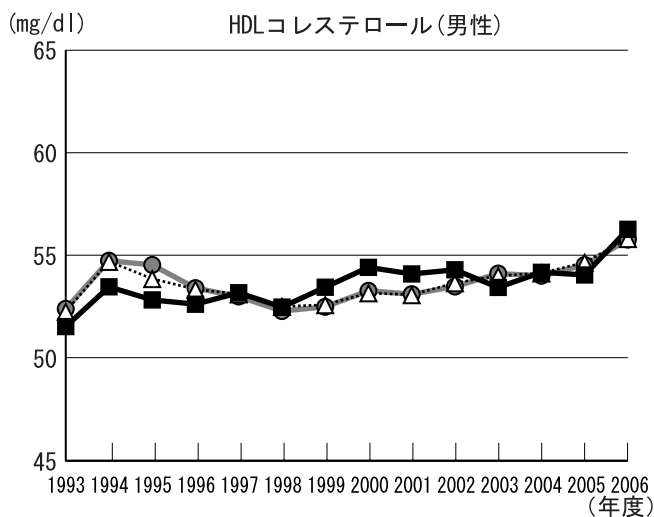
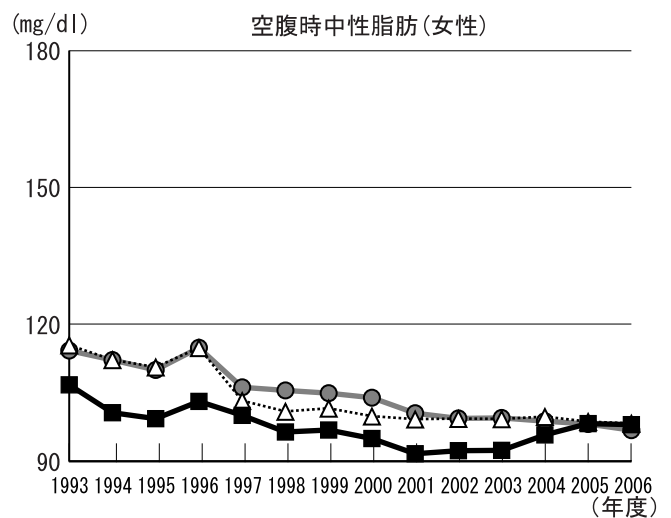
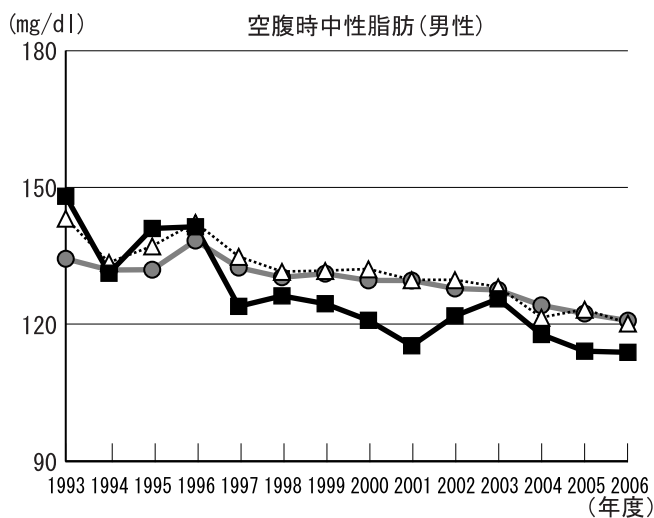
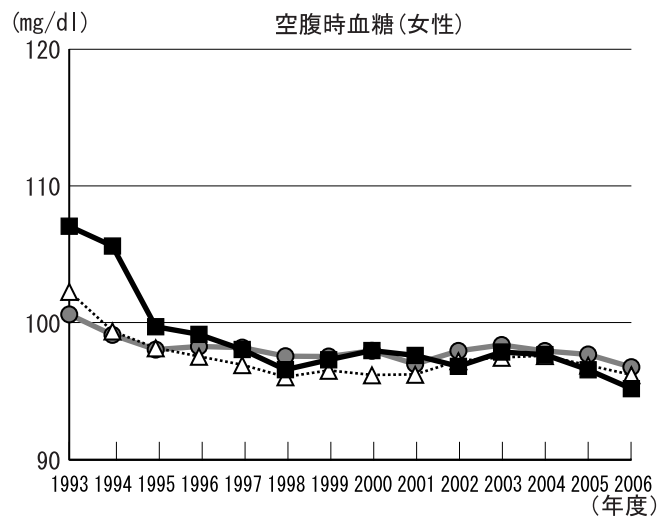
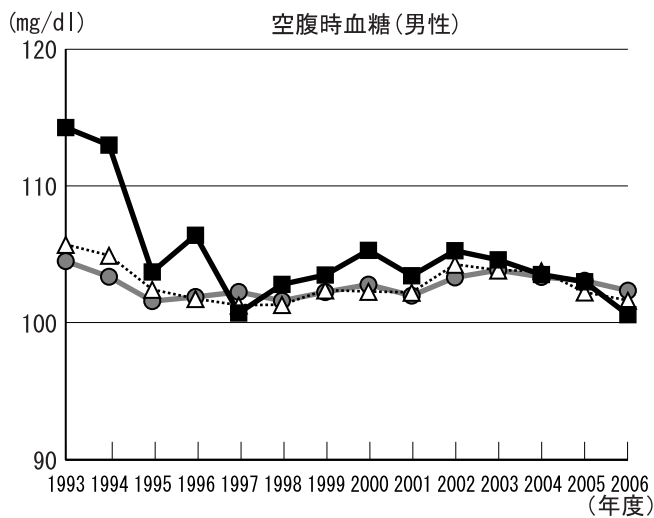

1. 上昇傾向にある検査項目: BMI(男性)、HDLコレステロール(男性・女性)
2. 低下傾向にある検査項目: BMI(女性)、収縮期血圧(男性・女性)、拡張期血圧(男性・女性)、空腹時血糖(男性・女性)、空腹時中性脂肪(男性・女性)
3. 県と比較して経年的に高い項目: 拡張期血圧(男性・女性)、空腹時血糖(男性)、HDLコレステロール(女性)
4. 県と比較して経年的に低い項目: BMI(女性)、収縮期血圧(男性・女性)、空腹時中性脂肪(男性・女性)

# 年齢補正平均値の経年度変化(石岡市)

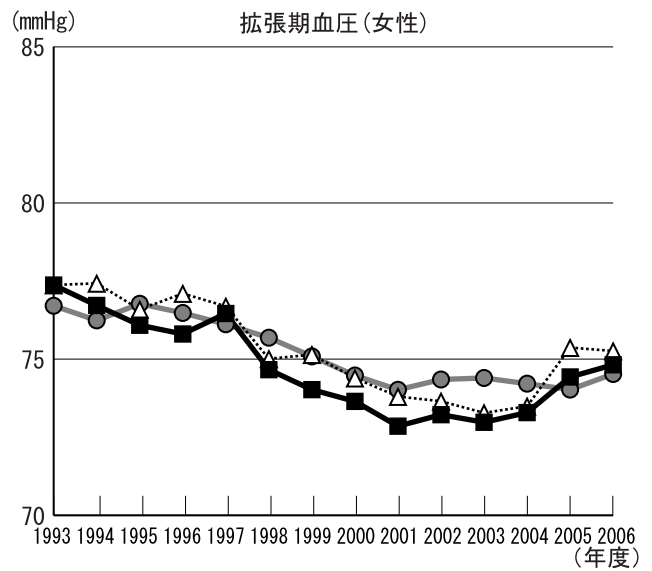
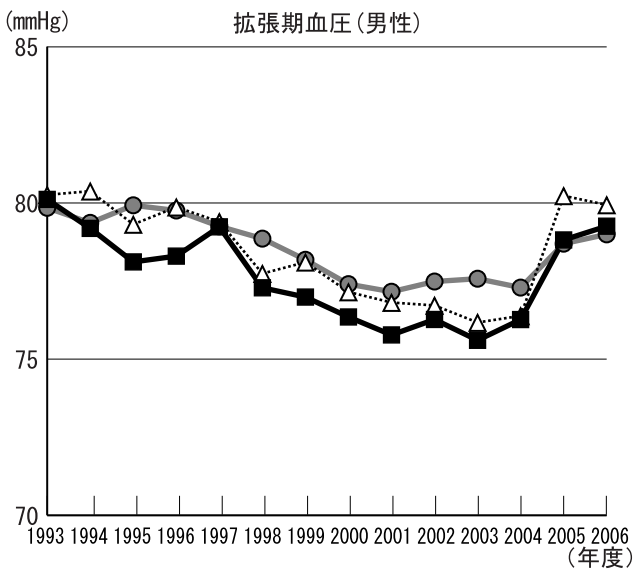
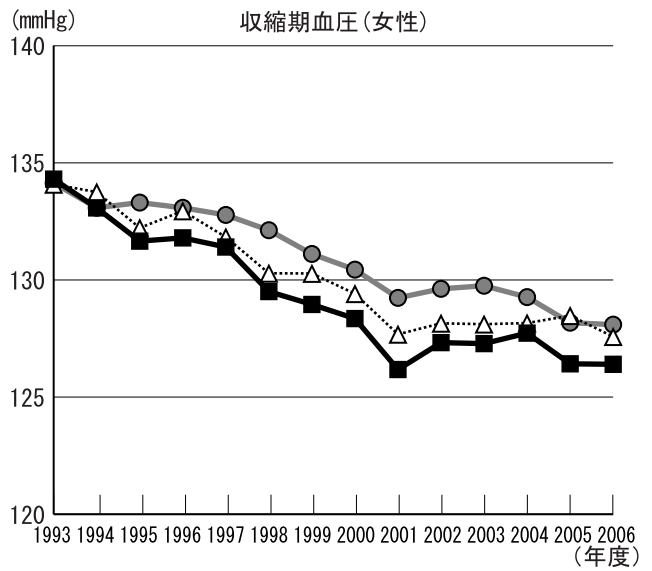
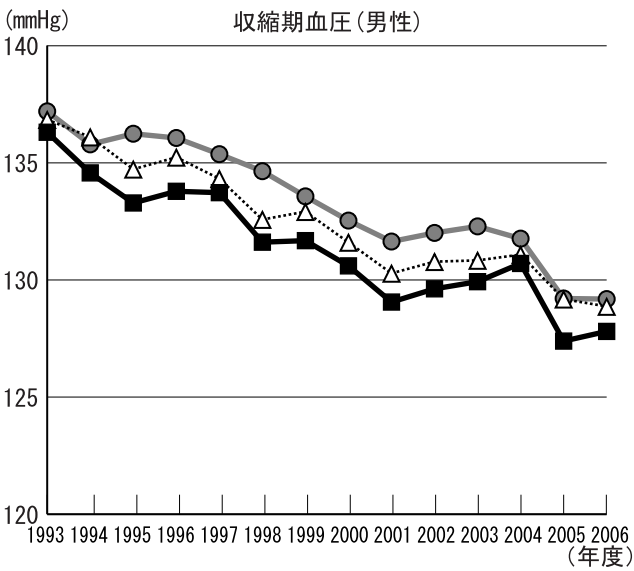
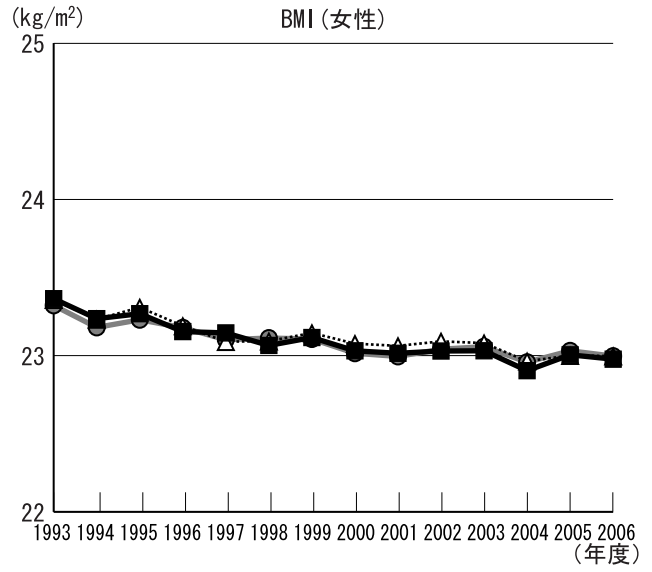
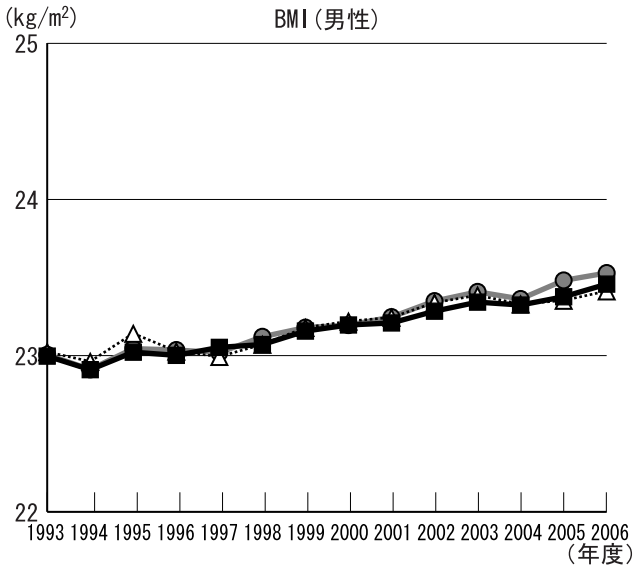
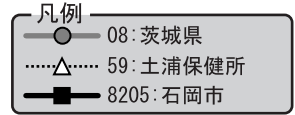

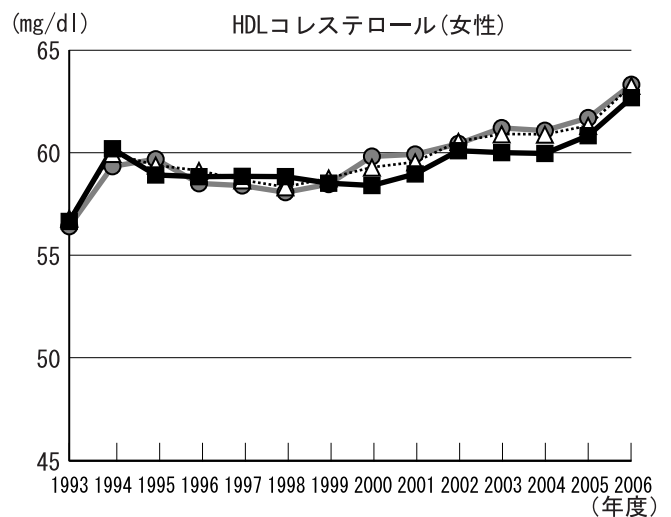
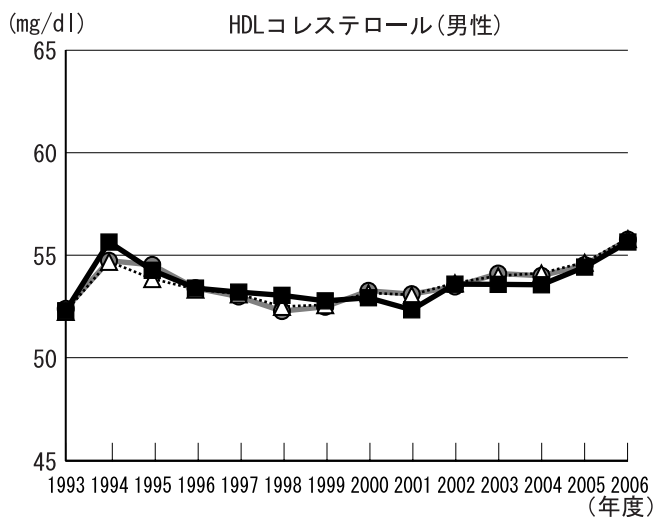
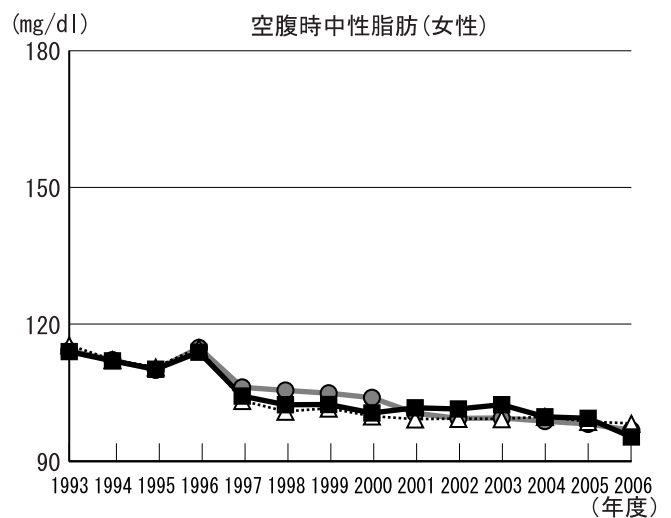
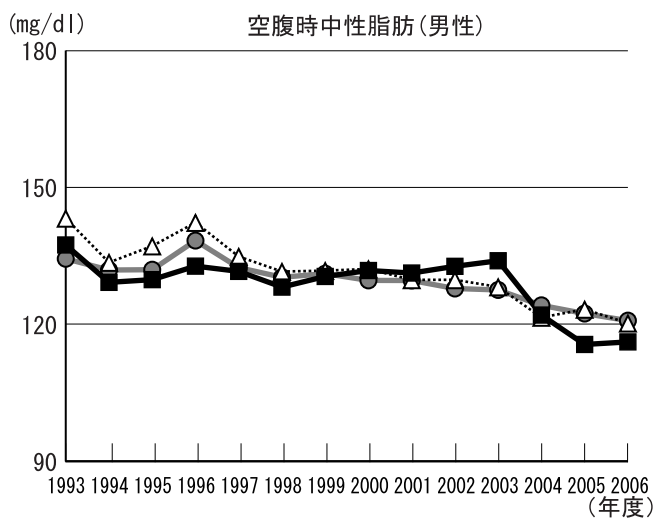
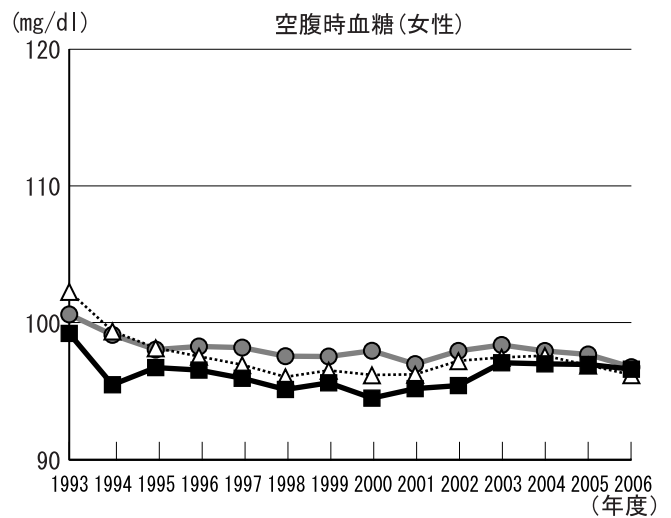
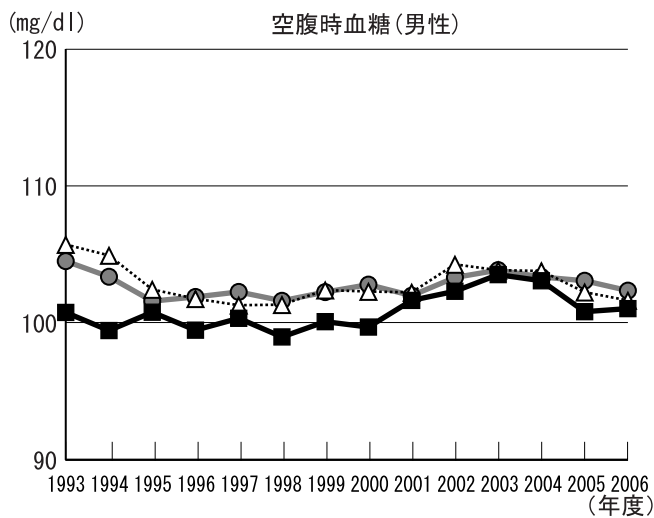

1. 上昇傾向にある検査項目: BMI(男性)、空腹時血糖(男性)、HDLコレステロール(女性)
2. 低下傾向にある検査項目: BMI(女性)、収縮期血圧(男性・女性)、拡張期血圧(男性・女性)、空腹時中性脂肪(女性)
3. 県と比較して経年的に高い項目: 空腹時中性脂肪(男性)
4. 県と比較して経年的に低い項目: 収縮期血圧(男性・女性)、拡張期血圧(男性・女性)、空腹時血糖(男性・女性)、HDLコレステロール(男性・女性)

# 年齢補正平均値の経年度変化(かすみがうら市)

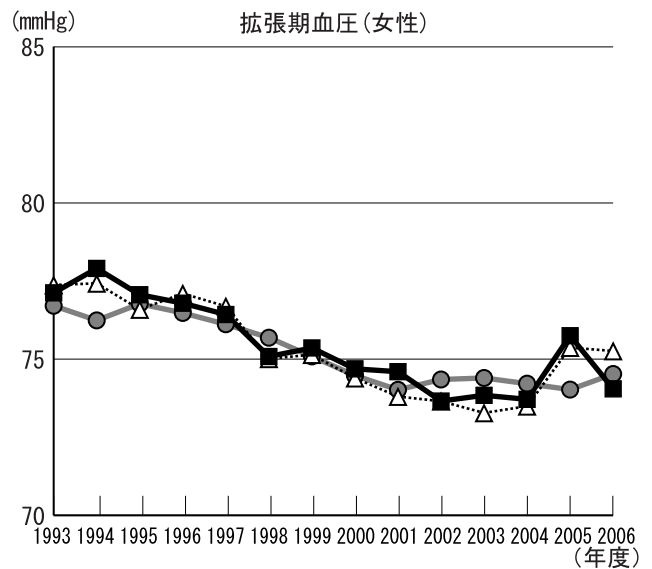
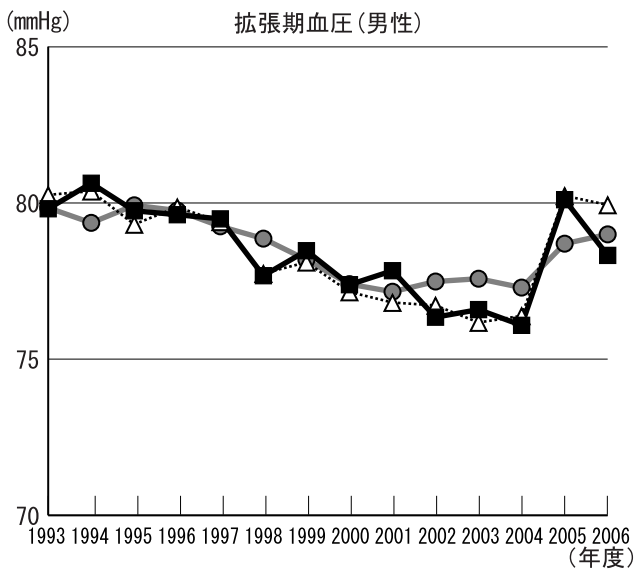
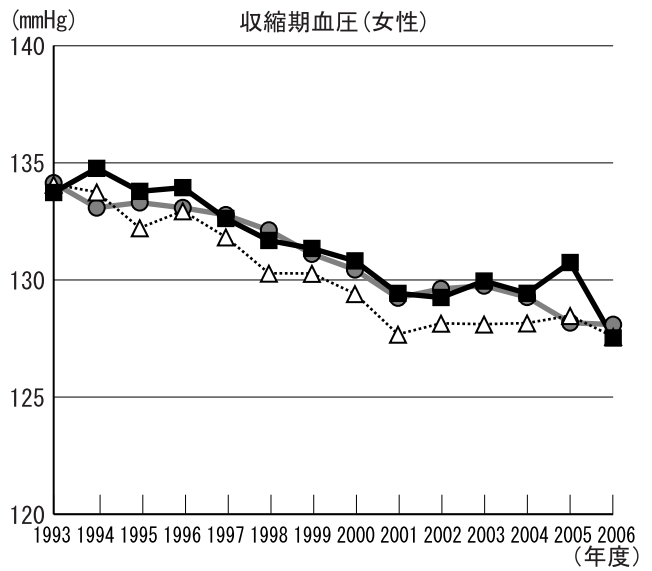
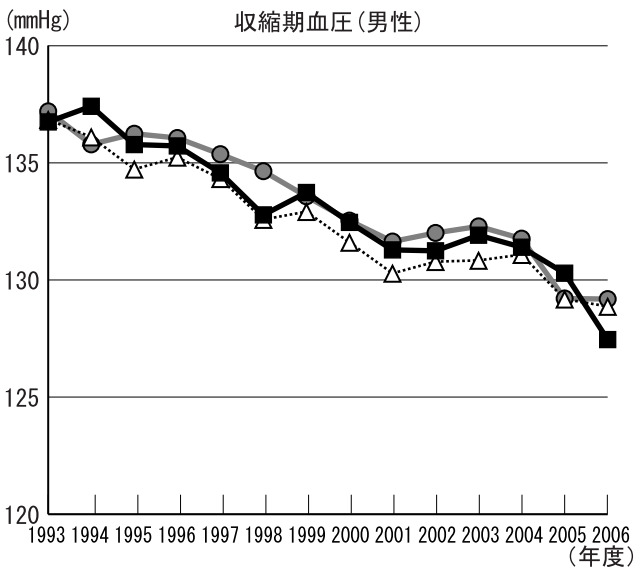
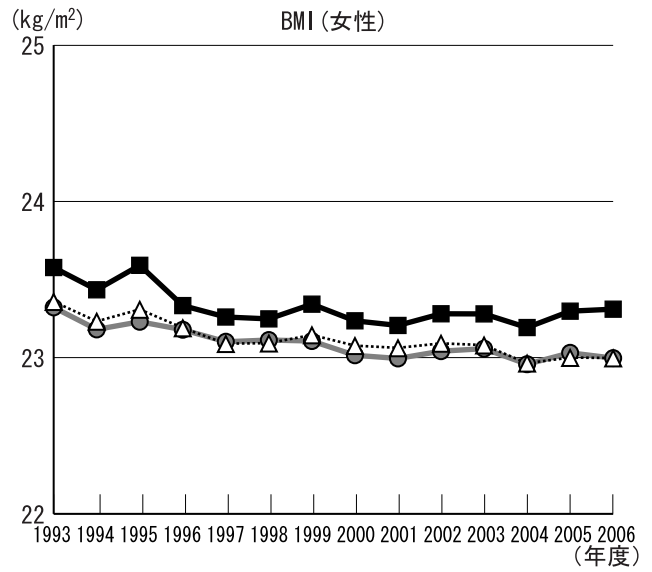
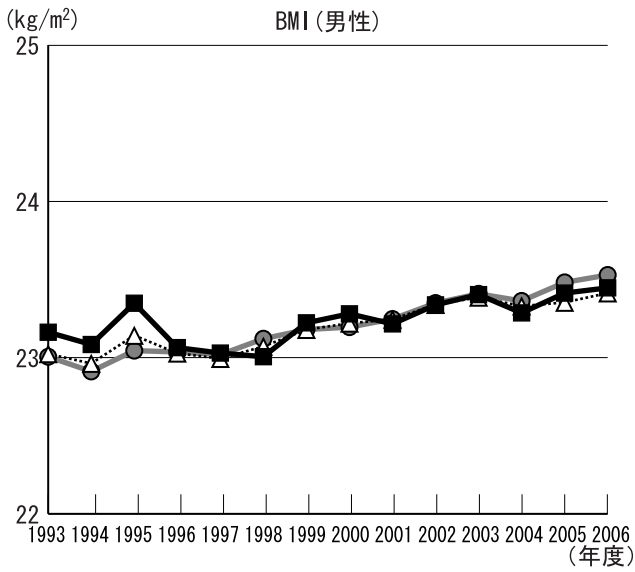
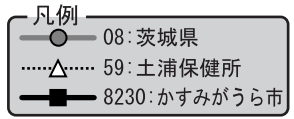

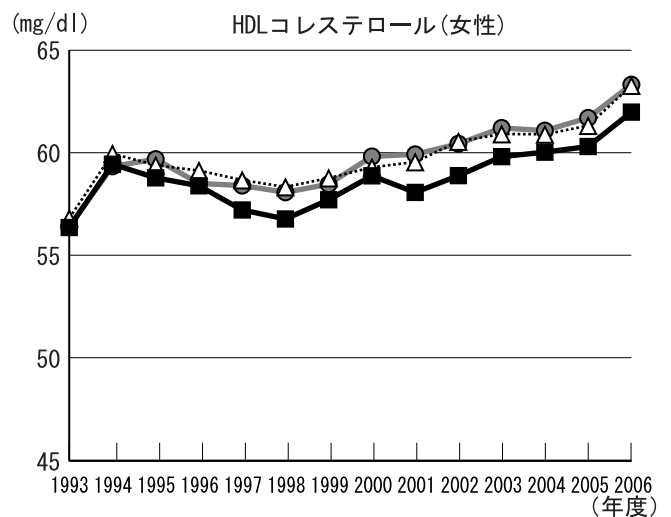
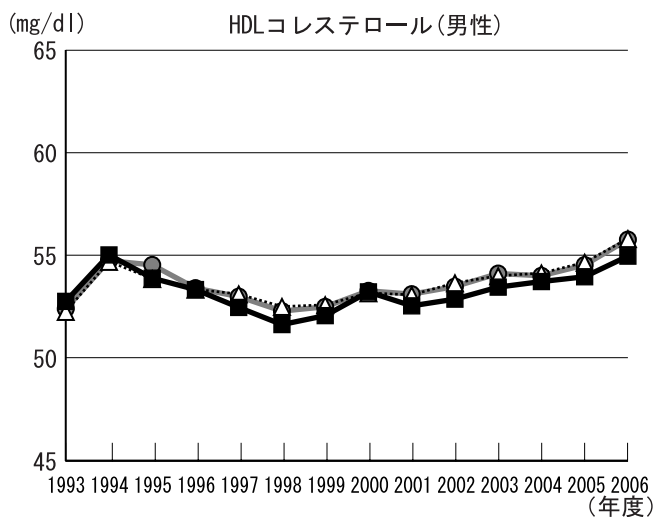
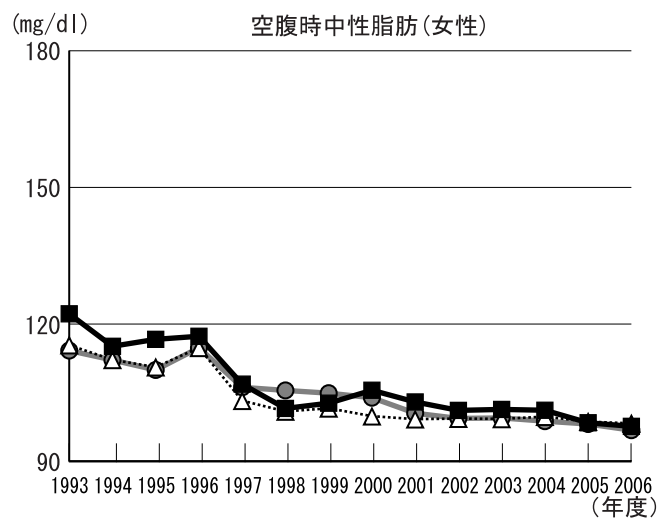
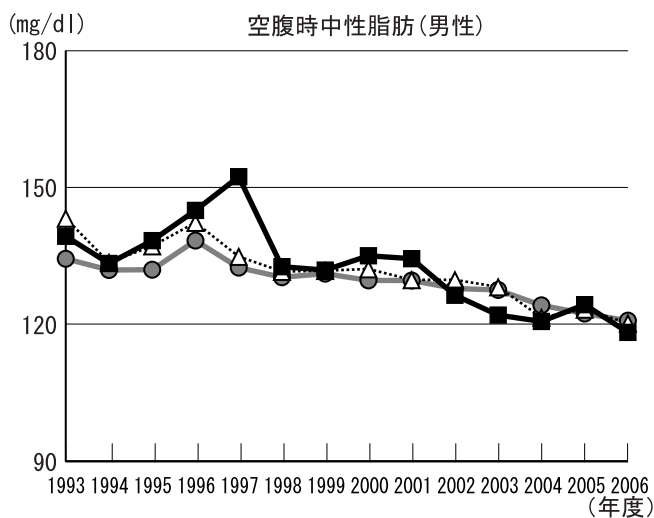
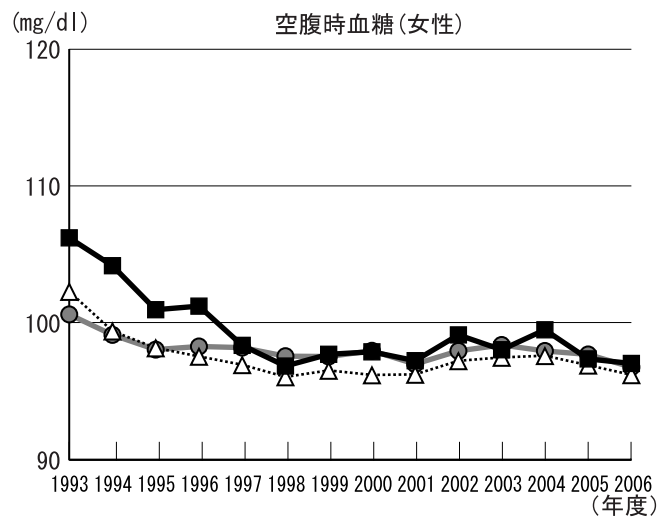
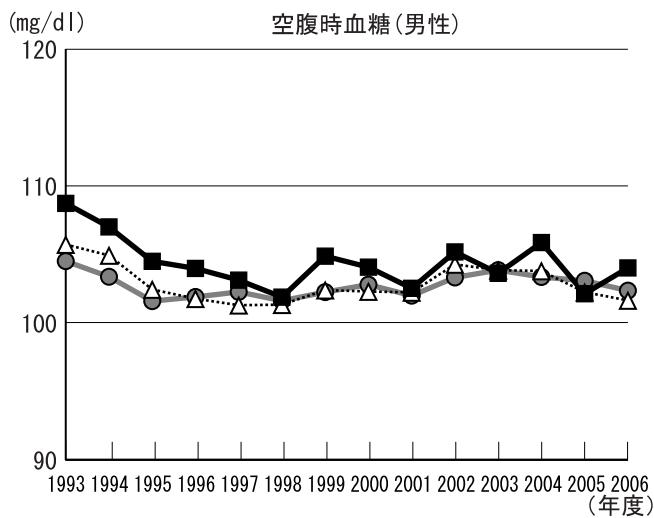

1. 上昇傾向にある検査項目: BMI (男性)、HDLコレステロール(女性)
2. 低下傾向にある検査項目: BMI (女性)、収縮期血圧(男性・女性)、拡張期血圧(男性・女性)、空腹時血糖(男性・女性)、空腹時中性脂肪(男性・女性)
3. 県と比較して経年的に高い項目: BMI (男性・女性)、収縮期血圧(女性)、拡張期血圧(女性)、空腹時血糖(男性・女性)、空腹時中性脂肪(女性)
4. 県と比較して経年的に低い項目: HDLコレステロール(男性・女性)

# 年齢補正平均値の経年度変化(美浦村)

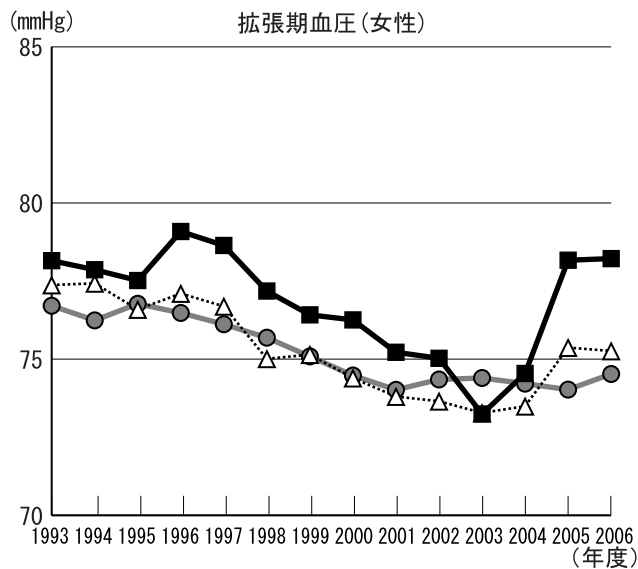
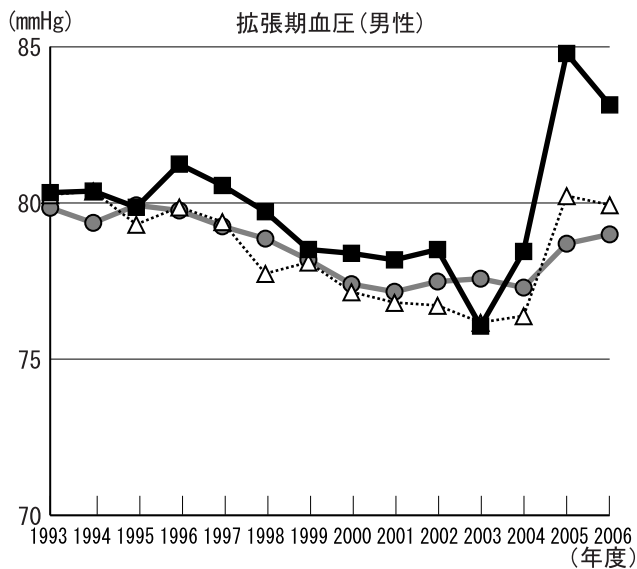
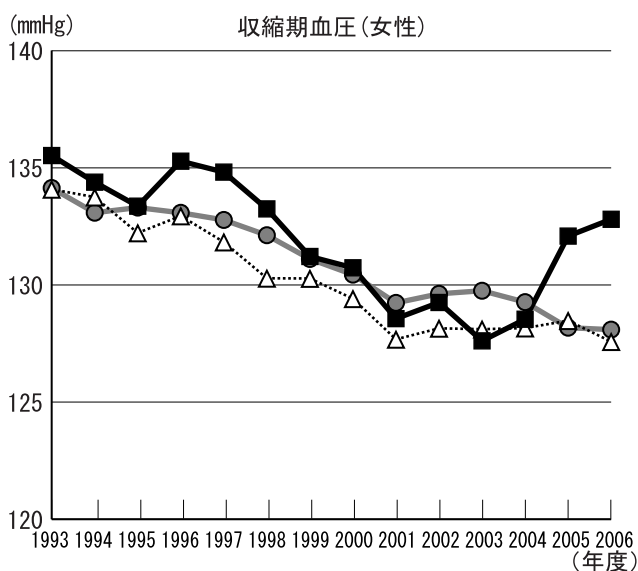
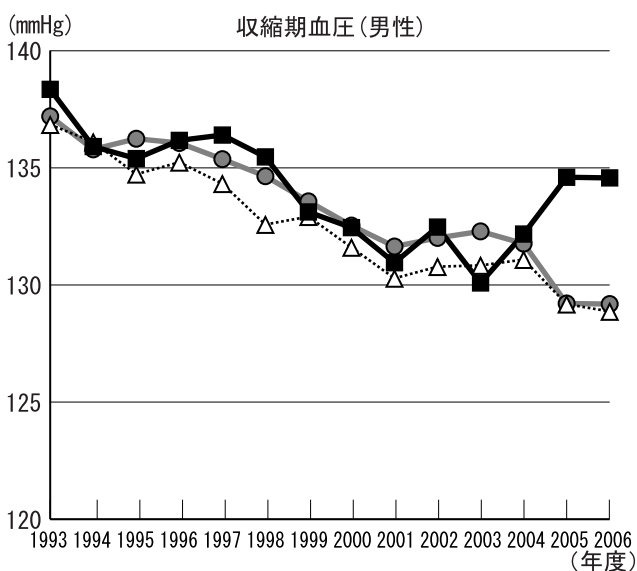
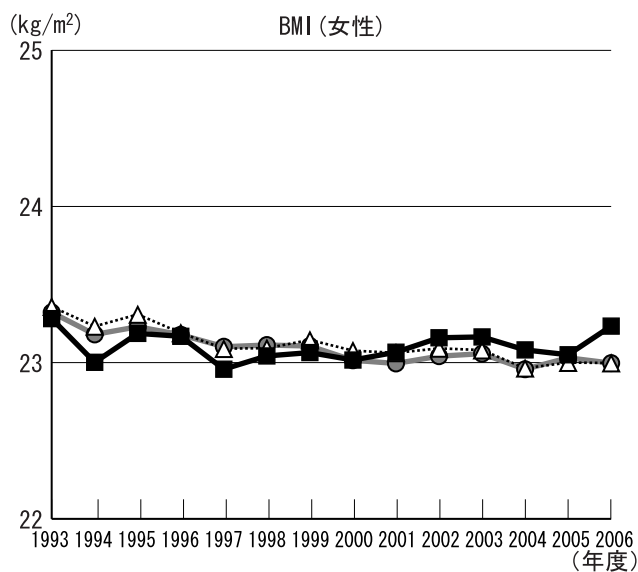
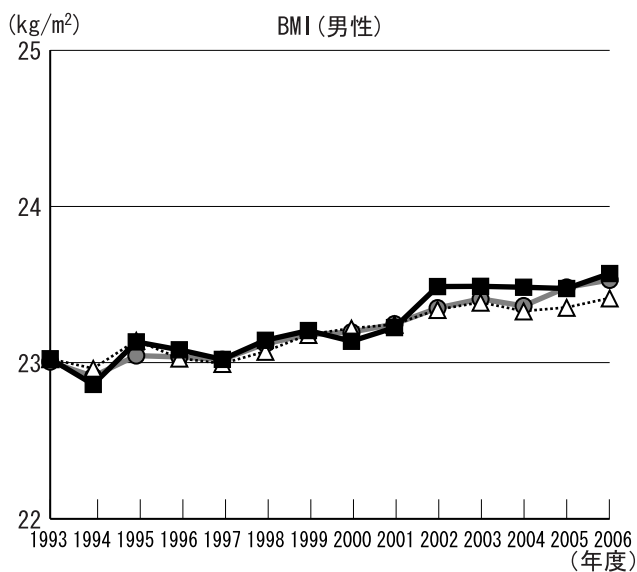
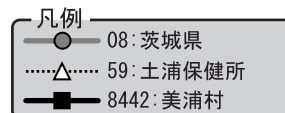

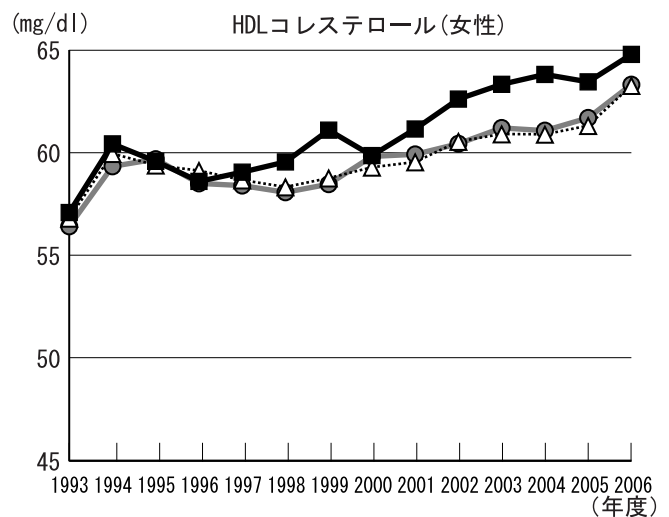
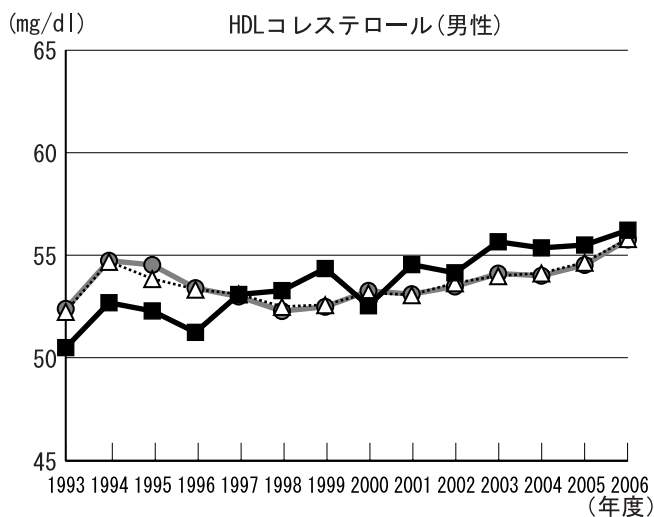
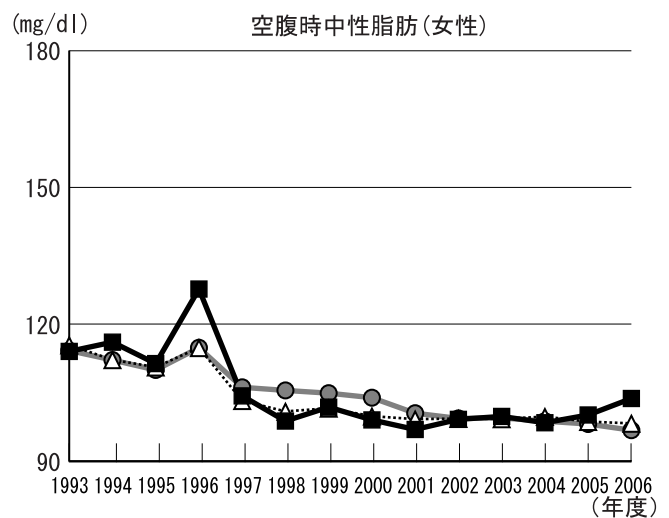
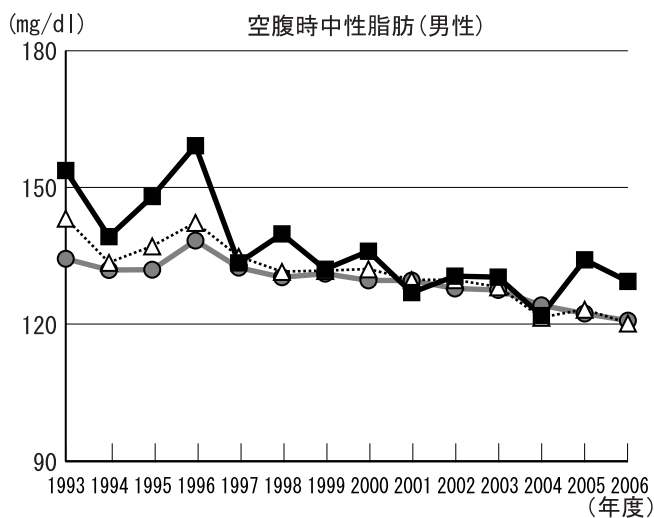
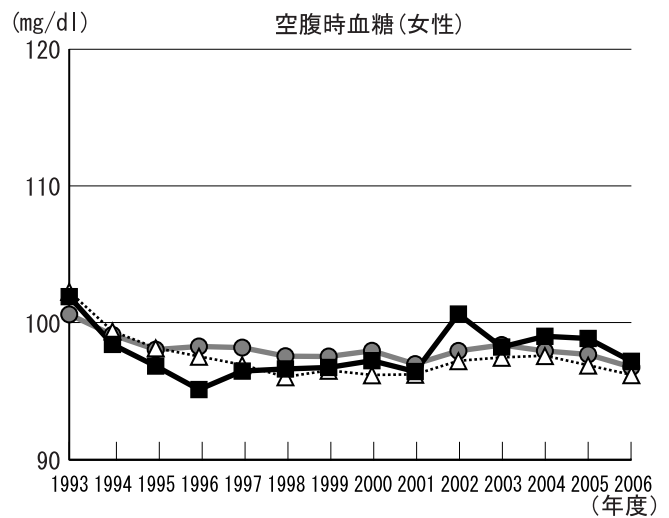
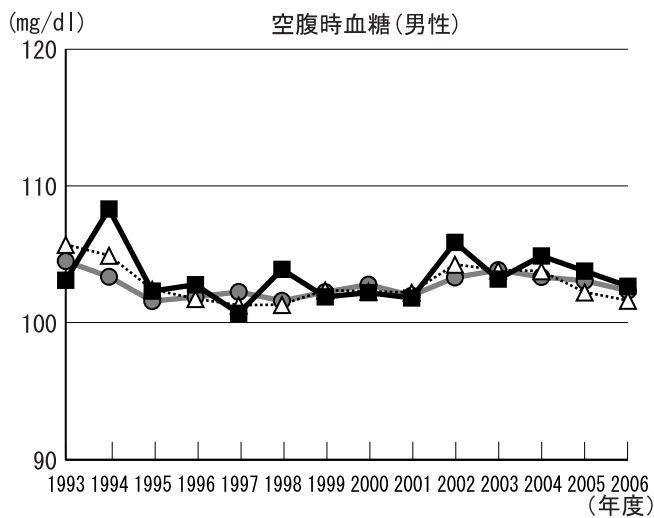

1. 上昇傾向にある検査項目: BMI(男性)、拡張期血圧(男性)、HDLコレステロール(男性・女性)
2. 低下傾向にある検査項目: 収縮期血圧(男性・女性)、拡張期血圧(女性)、空腹時中性脂肪(男性・女性)
3. 県と比較して経年的に高い項目: 収縮期血圧(男性・女性)、拡張期血圧(男性・女性)、空腹時中性脂肪(男性)、HDLコレステロール(女性)
4. 県と比較して経年的に低い項目: 該当なし



# 年齢補正平均値の経年度変化(阿見町)

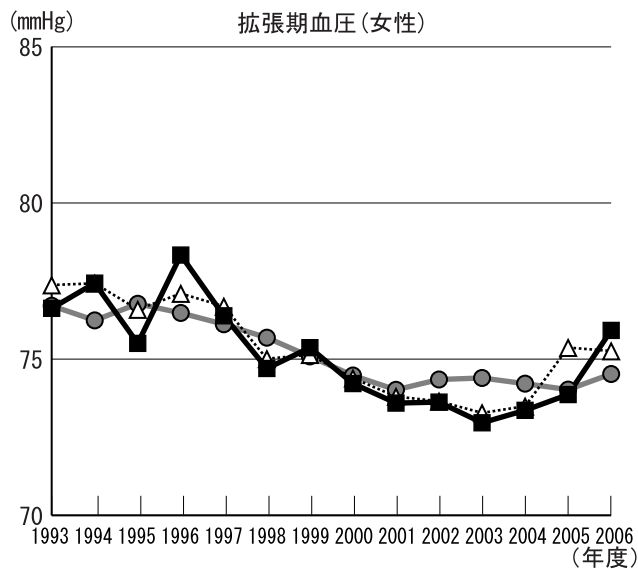
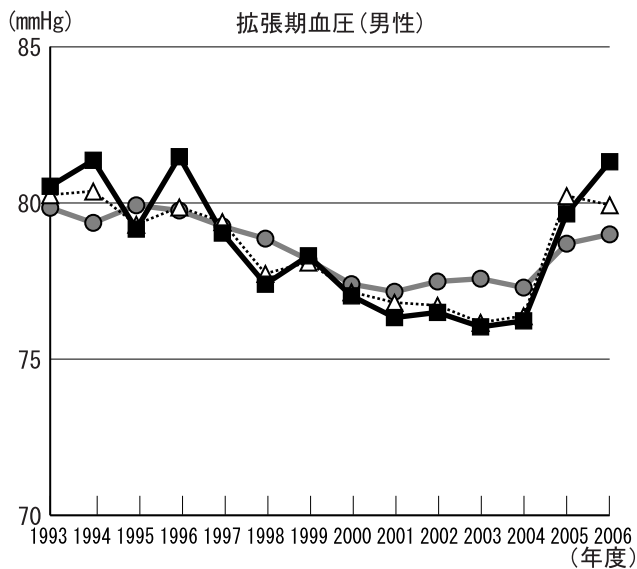
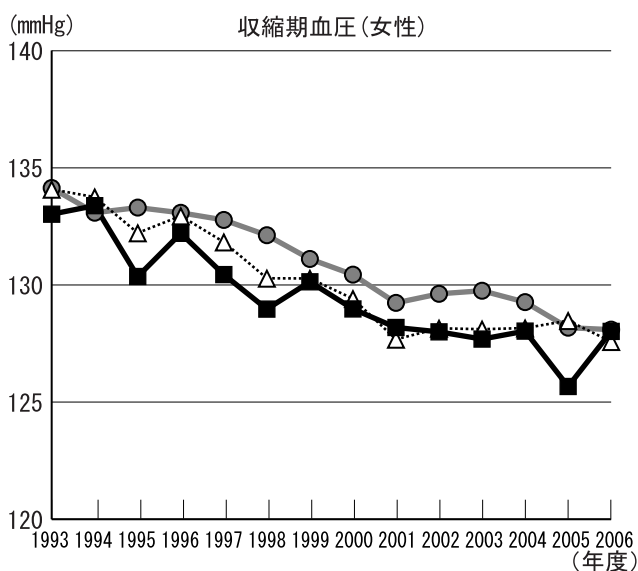
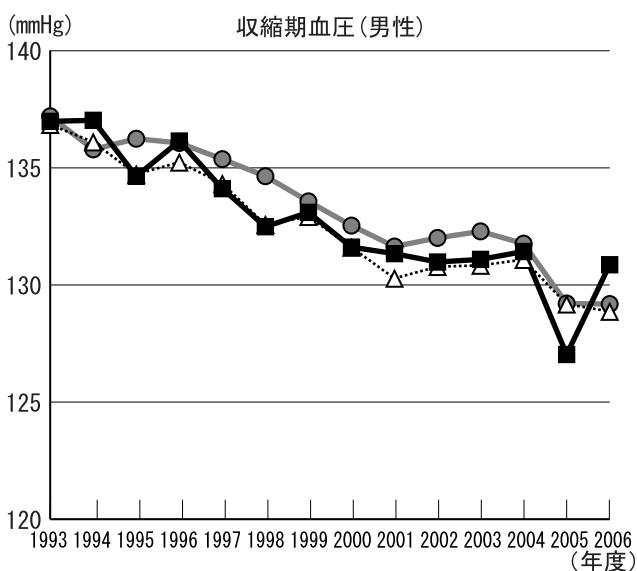
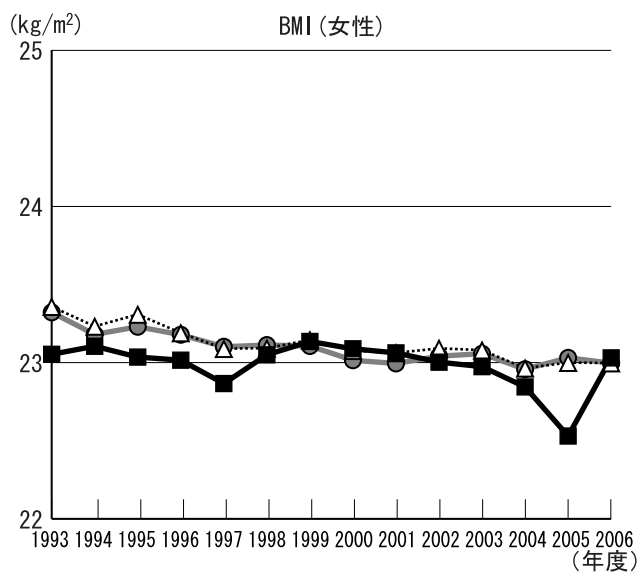
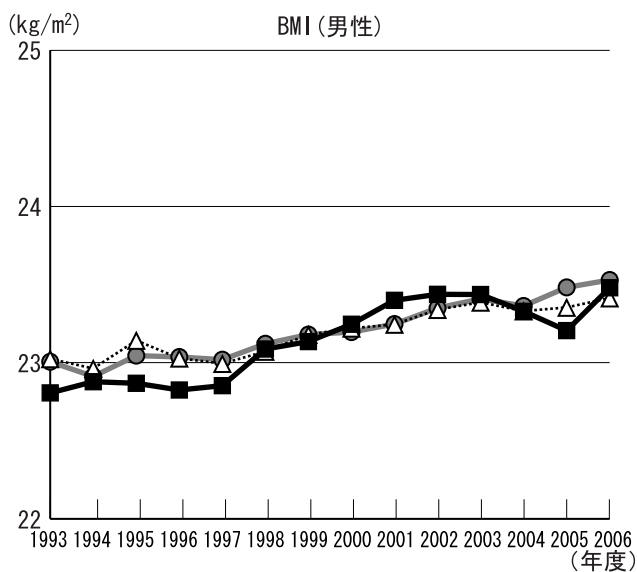
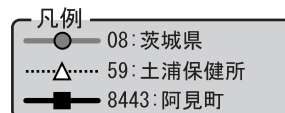

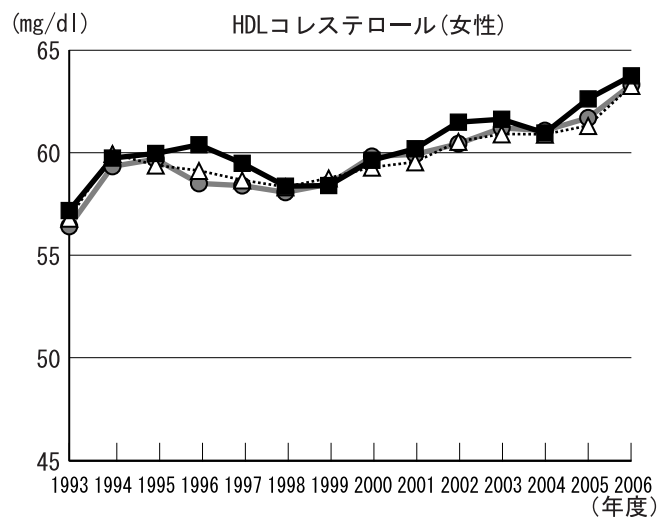
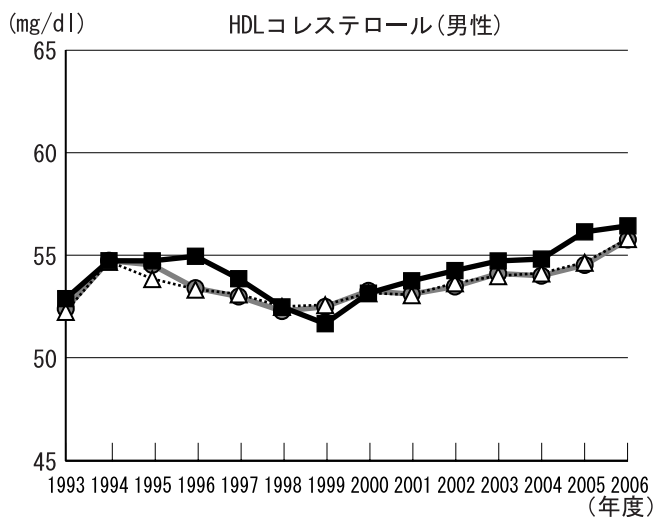
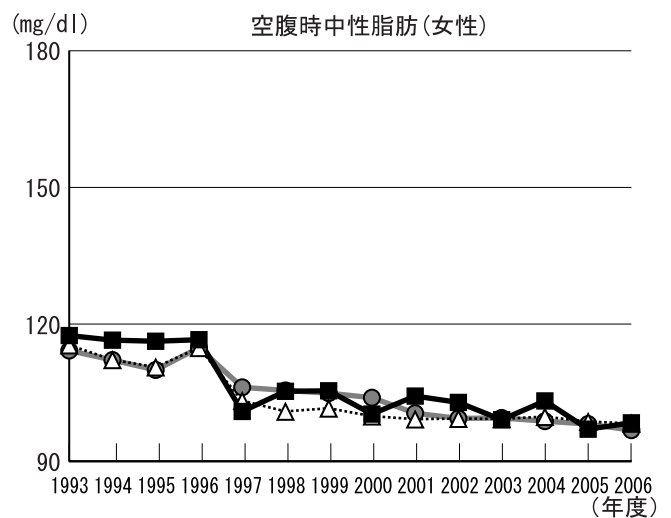
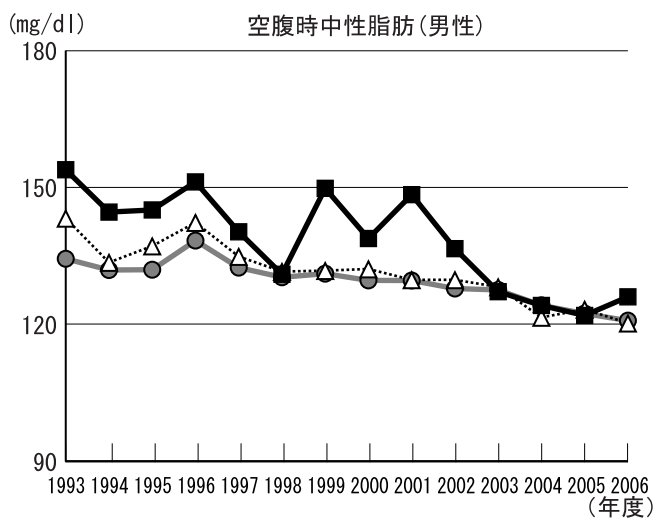
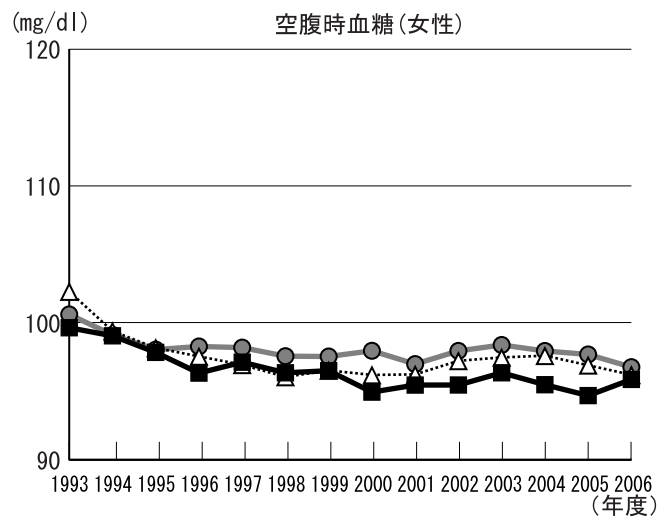
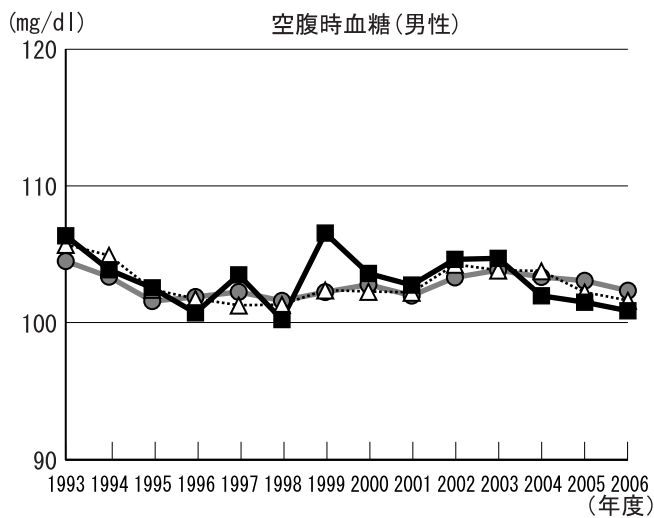

1. 上昇傾向にある検査項目: BMI (男性)、HDLコレステロール(男性・女性)
2. 低下傾向にある検査項目: BMI (女性)、収縮期血圧(男性・女性)、拡張期血圧(男性・女性)、空腹時血糖(女性)、空腹時中性脂肪(男性・女性)
3. 県と比較して経年的に高い項目: 空腹時中性脂肪(男性・女性)、HDLコレステロール(男性・女性)
4. 県と比較して経年的に低い項目: BMI (女性)、収縮期血圧(男性・女性)、空腹時血糖(女性)

# 年齢補正平均値の経年度変化(結城市)

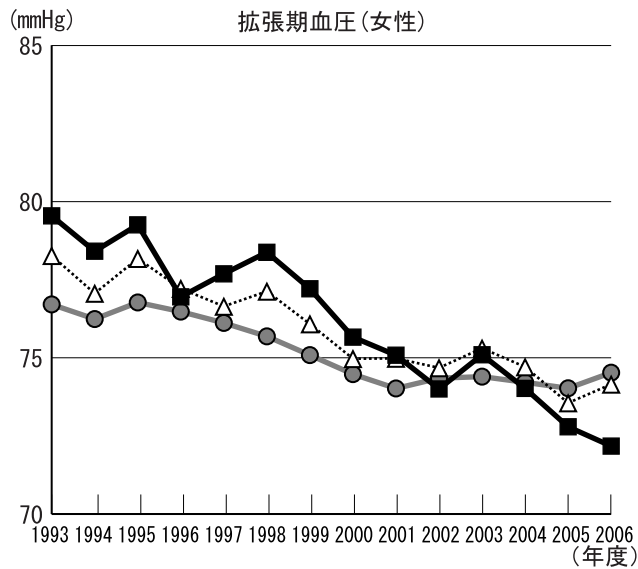
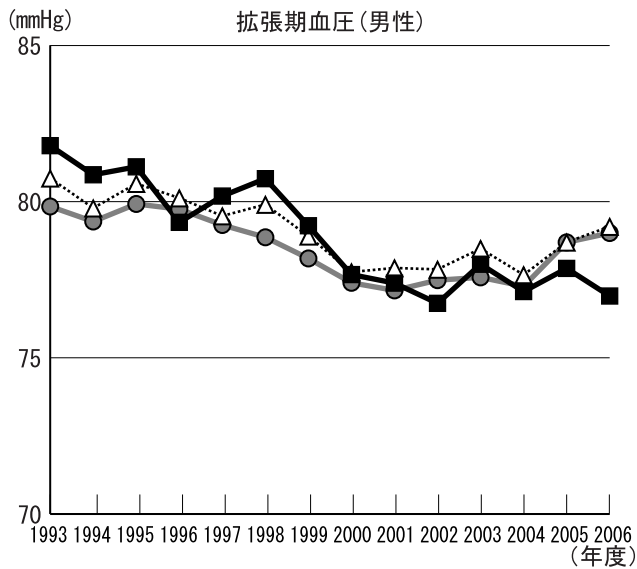
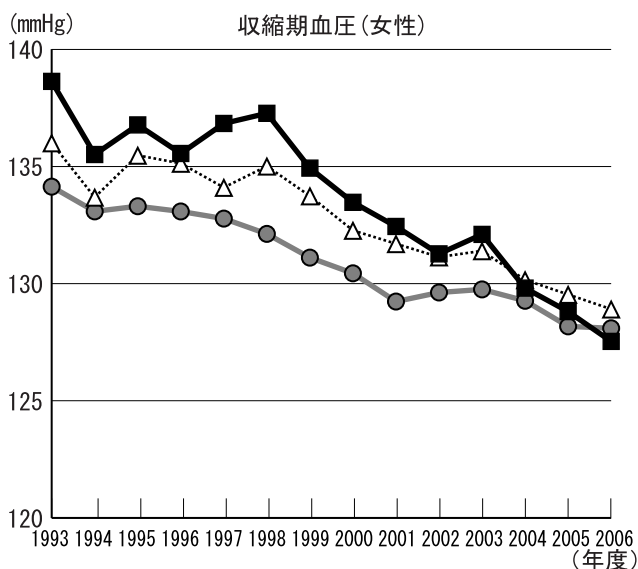
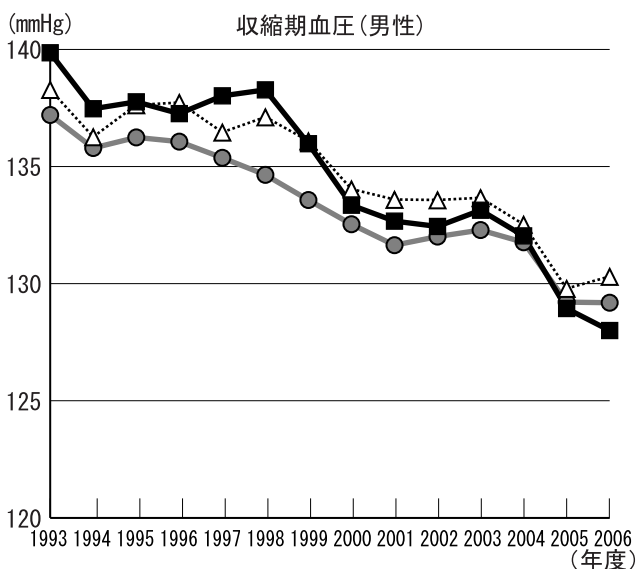
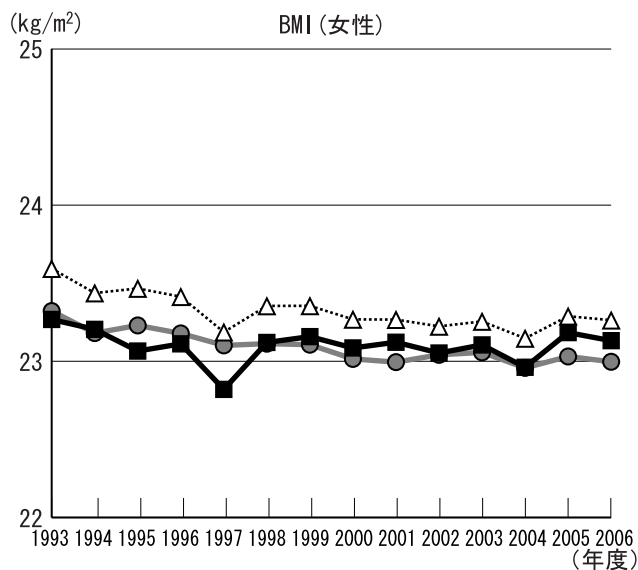
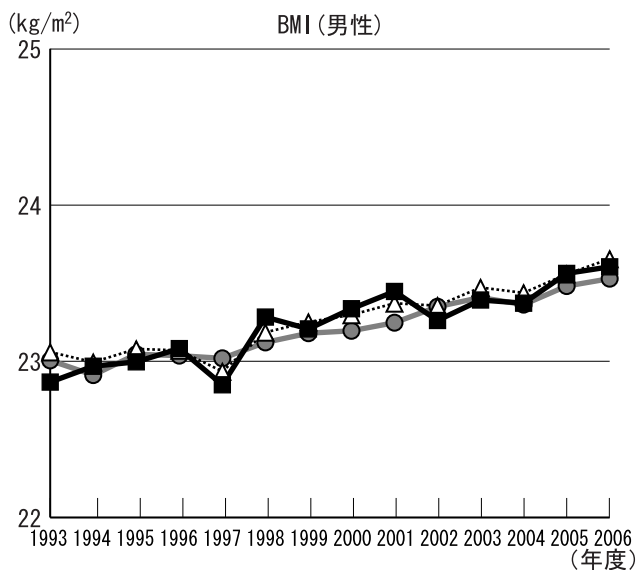

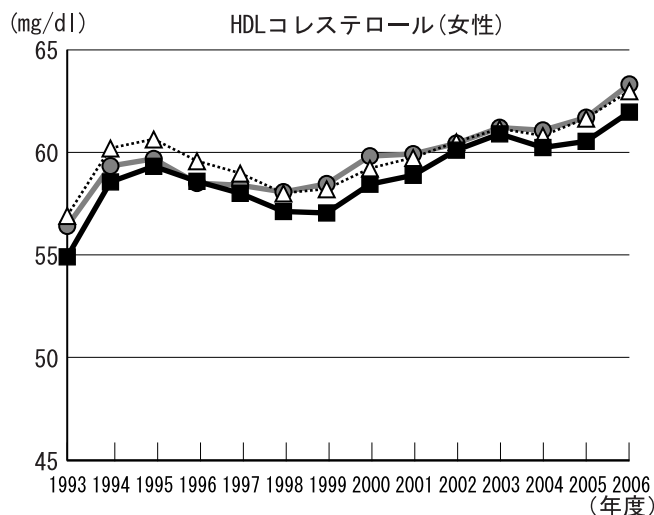
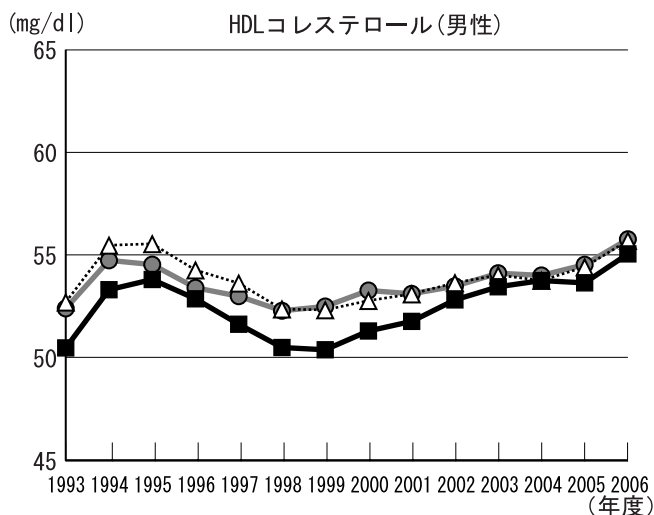
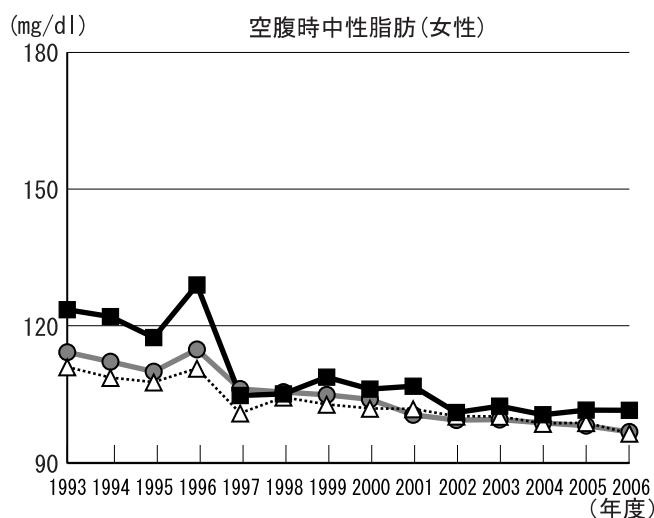
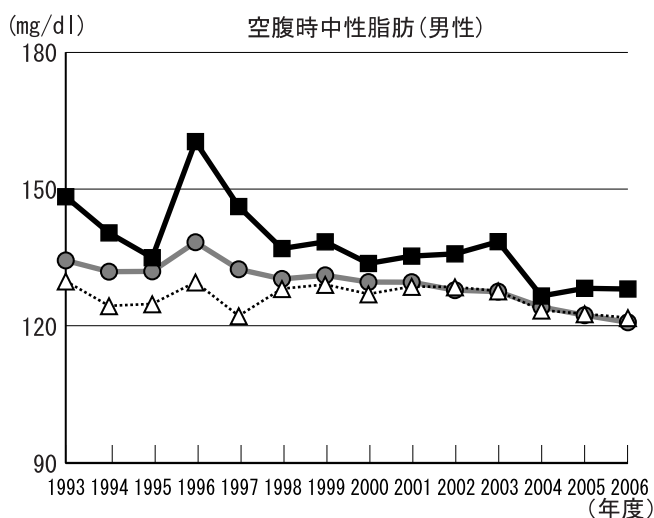
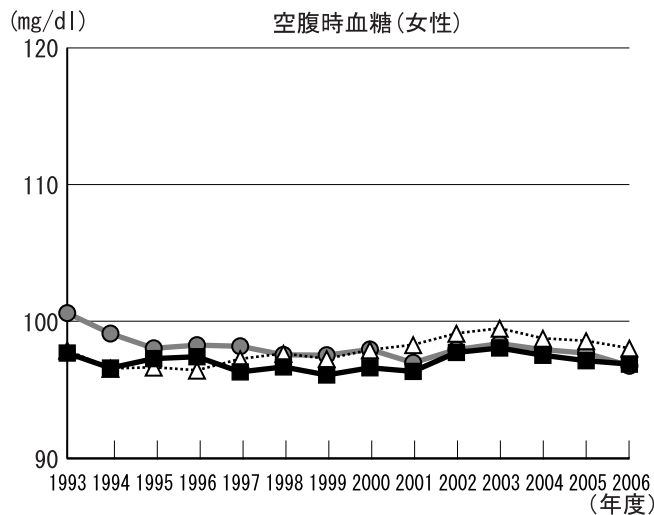
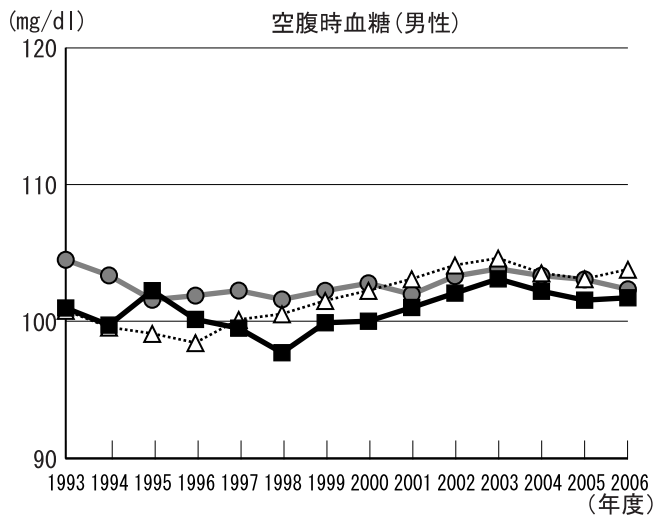

1. 上昇傾向にある検査項目: BMI(男性)、空腹時血糖(男性)、HDLコレステロール(男性・女性)
2. 低下傾向にある検査項目: BMI(女性)、収縮期血圧(男性・女性)、拡張期血圧(男性・女性)、  
空腹時中性脂肪(男性・女性)
3. 県と比較して経年的に高い項目: 収縮期血圧(男性・女性)、拡張期血圧(女性)、空腹時中性脂肪(男性・女性)
4. 県と比較して経年的に低い項目: 空腹時血糖(男性・女性)、HDLコレステロール(男性・女性)

# 年齢補正平均値の経年度変化(筑西市)

- 凡例
- 08:茨城県
  - △ 62:筑西保健所
  - 8227:筑西市

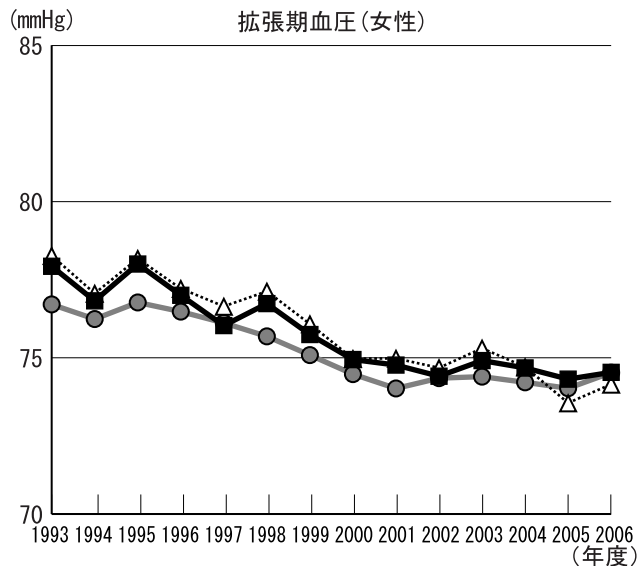
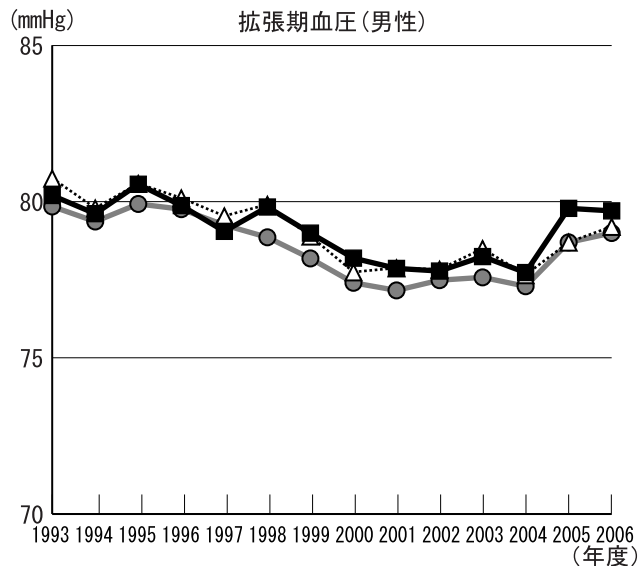
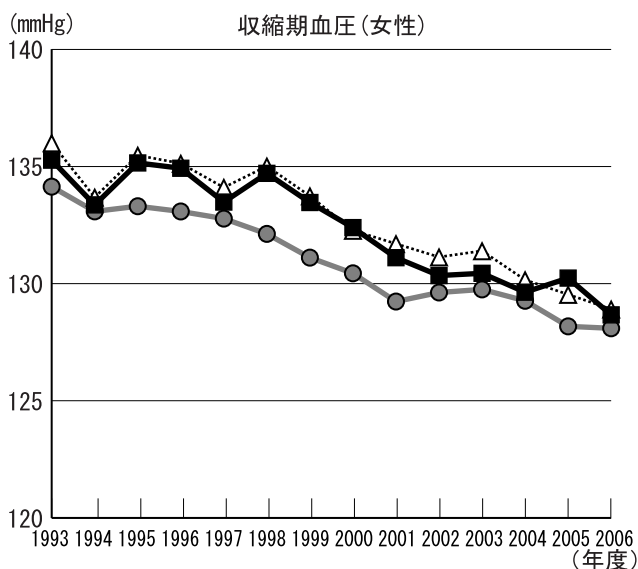
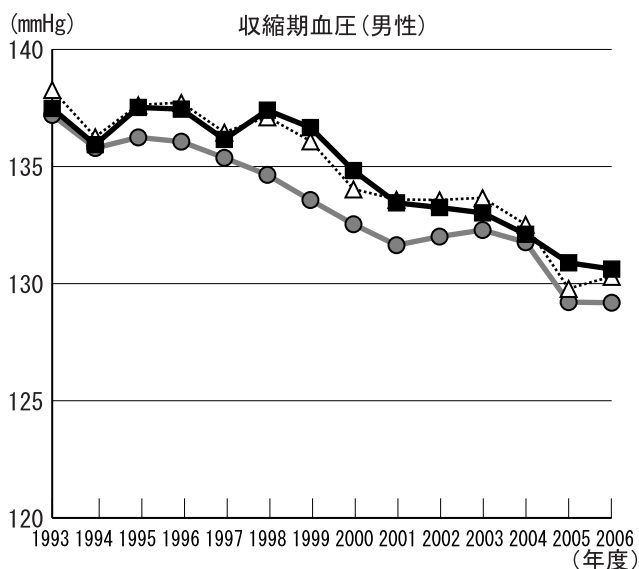
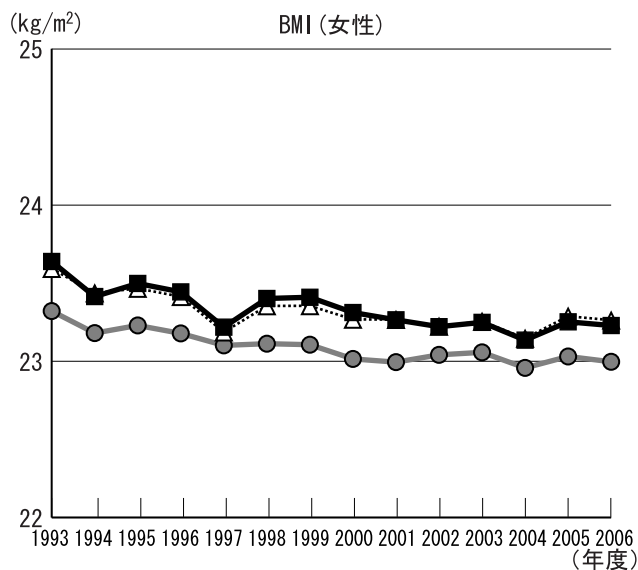
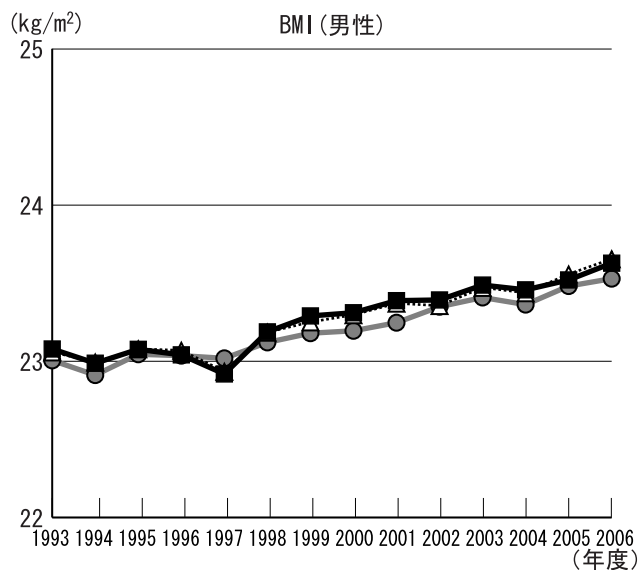

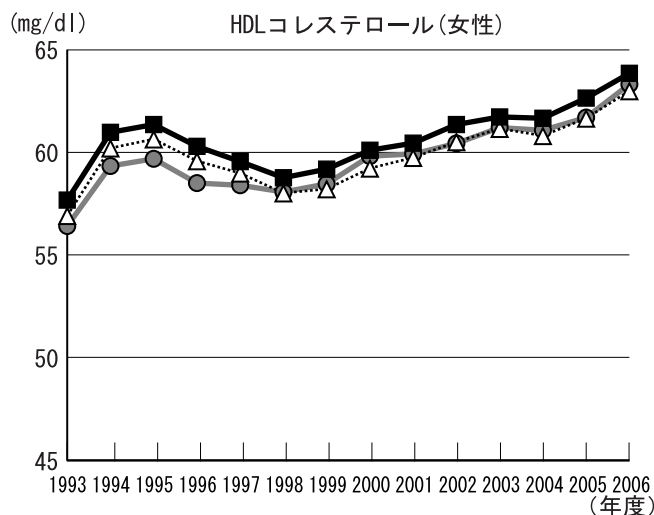
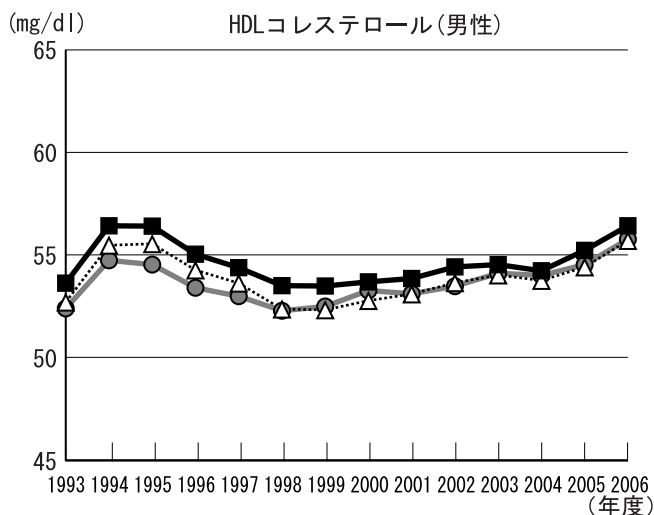
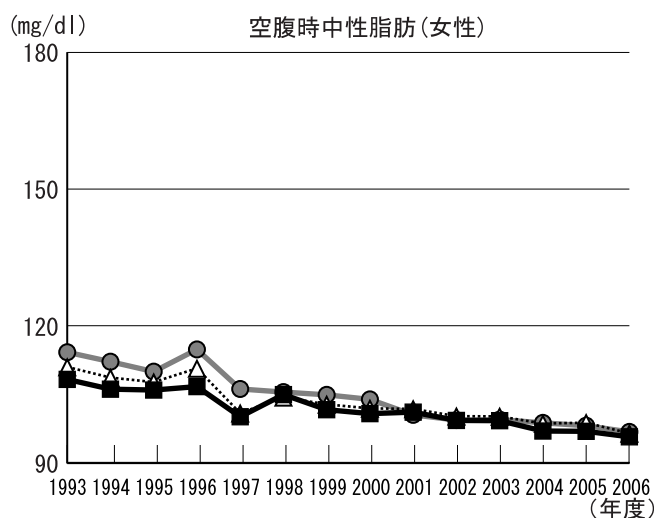
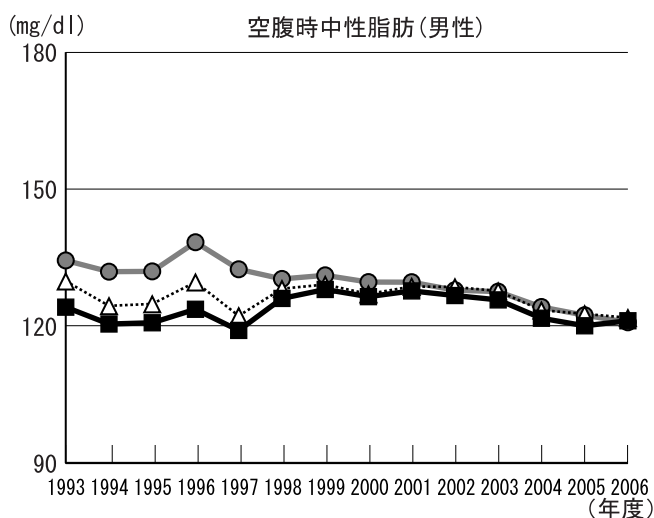
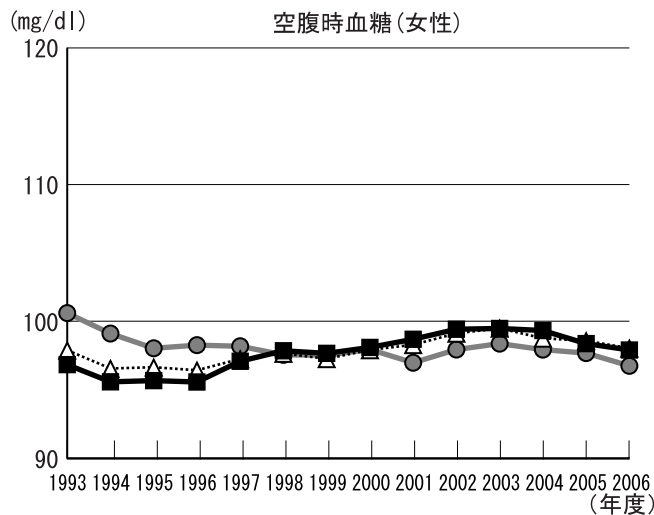
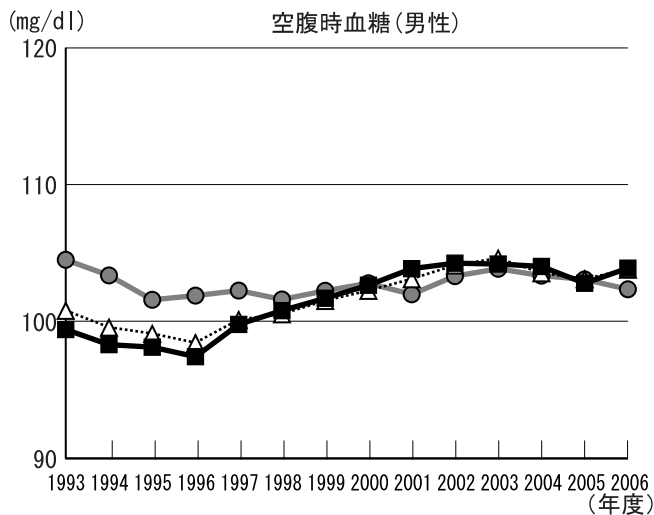

1. 上昇傾向にある検査項目: BMI (男性)、空腹時血糖(男性・女性)、空腹時中性脂肪(男性)、HDLコレステロール(女性)
2. 低下傾向にある検査項目: BMI (女性)、収縮期血圧(男性・女性)、拡張期血圧(男性・女性)、空腹時中性脂肪(女性)、HDLコレステロール(男性)
3. 県と比較して経年的に高い項目: BMI (女性)、収縮期血圧(男性・女性)、拡張期血圧(男性・女性)、HDLコレステロール(男性・女性)
4. 県と比較して経年的に低い項目: 空腹時血糖(男性・女性)、空腹時中性脂肪(男性・女性)

# 年齢補正平均値の経年度変化(桜川市)

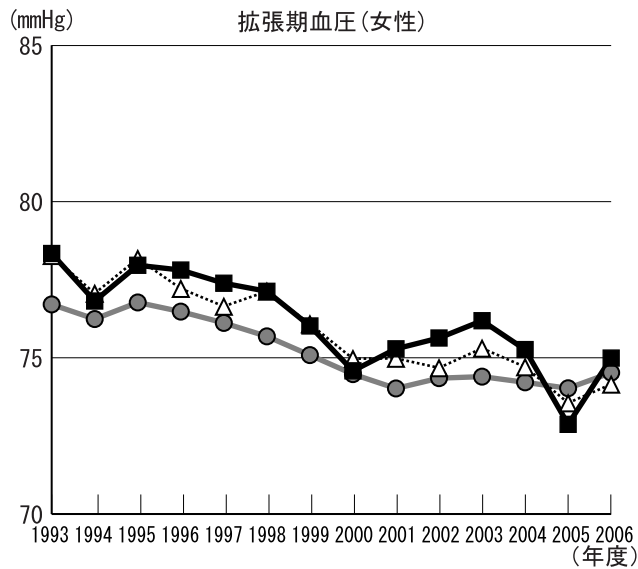
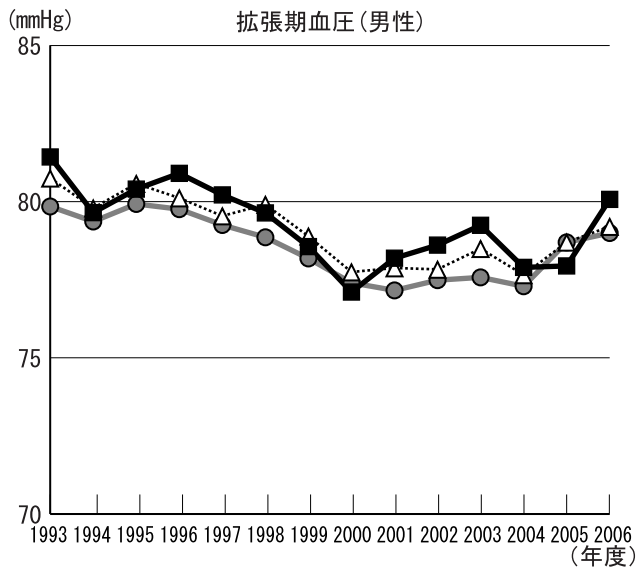
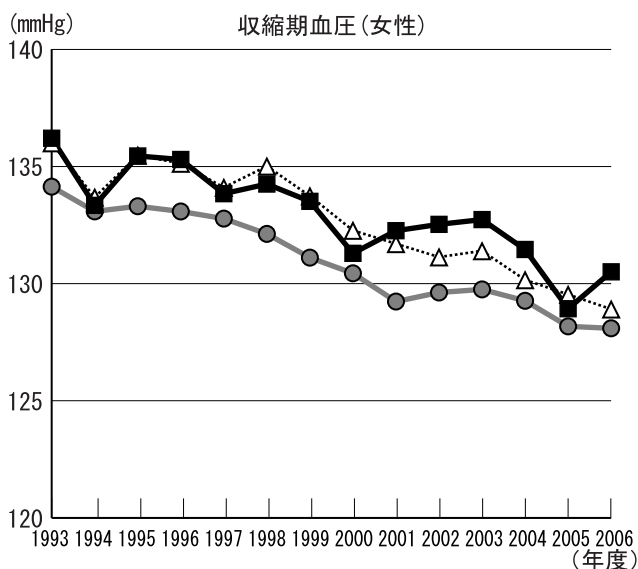
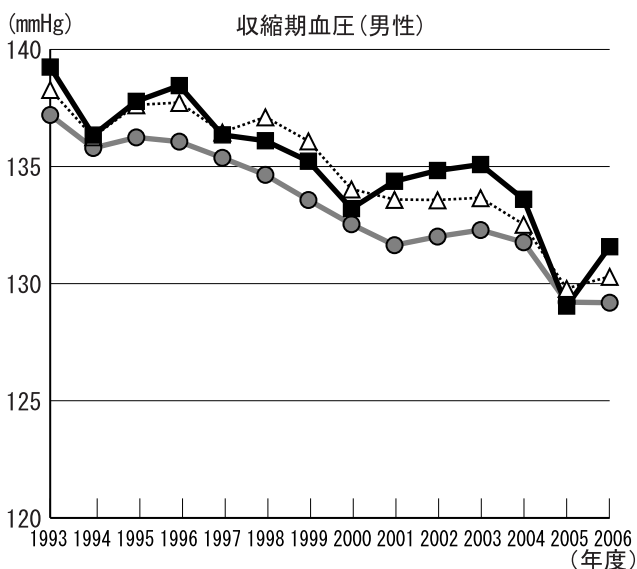
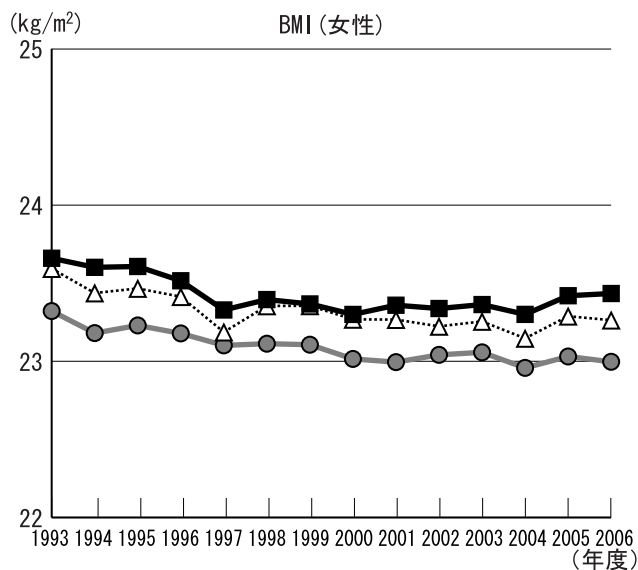
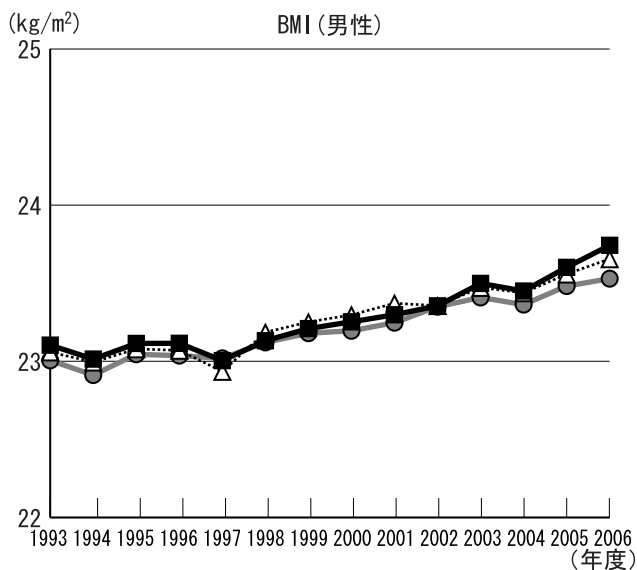
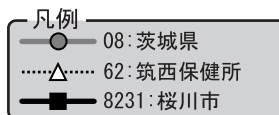

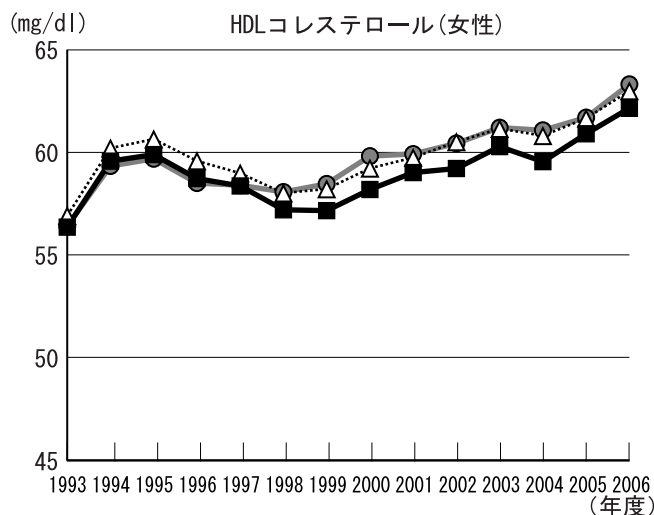
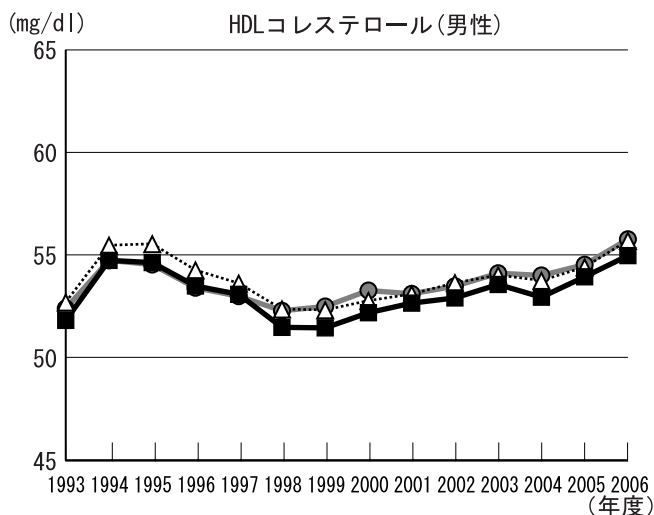
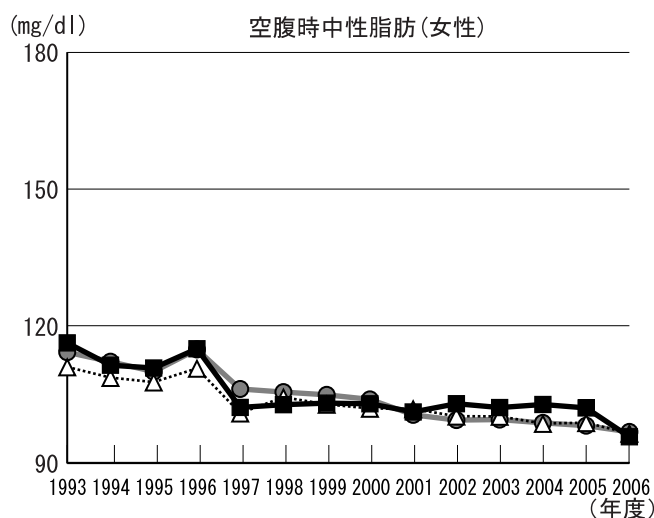
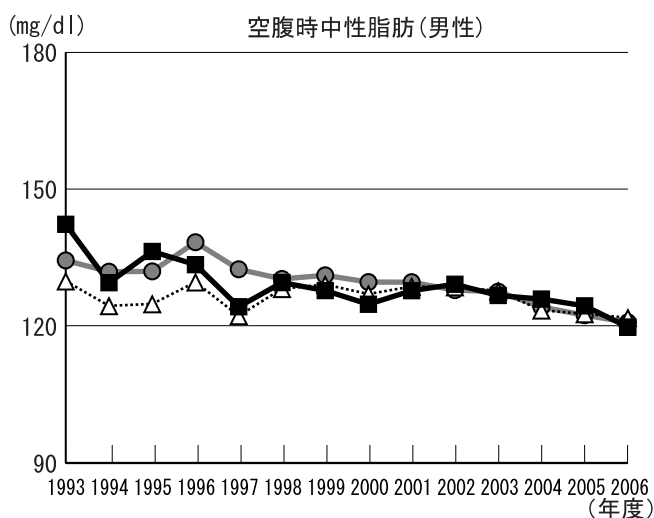
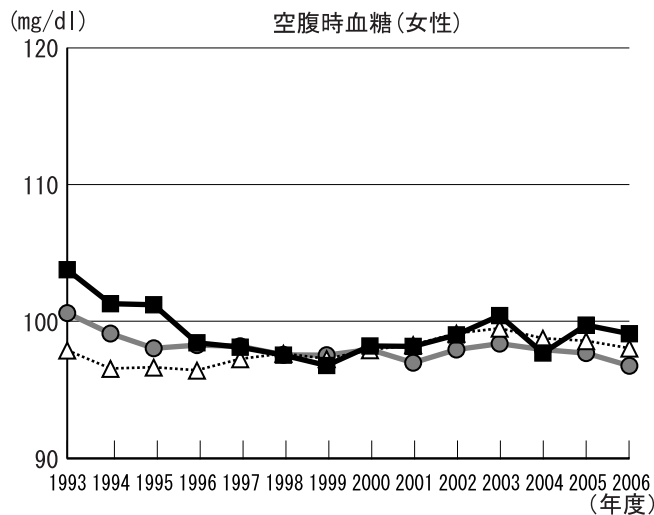
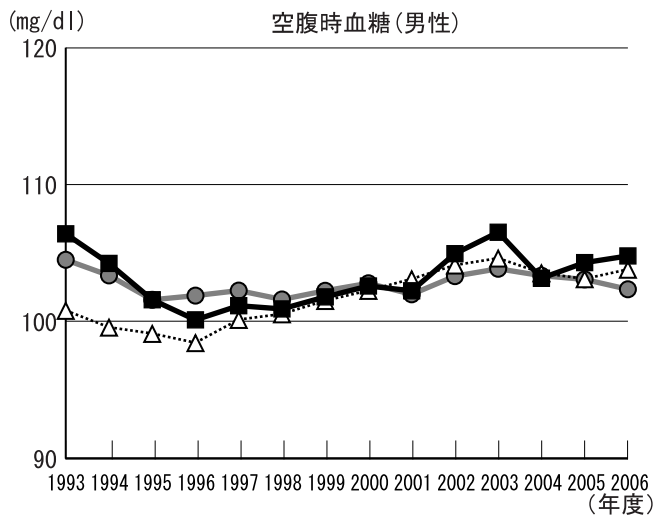

1. 上昇傾向にある検査項目: BMI(男性)、空腹時血糖(男性)、HDLコレステロール(女性)
2. 低下傾向にある検査項目: BMI(女性)、収縮期血圧(男性・女性)、拡張期血圧(男性・女性)、空腹時血糖(女性)、空腹時中性脂肪(男性・女性)
3. 県と比較して経年的に高い項目: BMI(女性)、収縮期血圧(男性・女性)、拡張期血圧(男性・女性)、空腹時血糖(男性・女性)
4. 県と比較して経年的に低い項目: 空腹時中性脂肪(男性)、HDLコレステロール(男性・女性)



# 年齢補正平均値の経年度変化(古河市)

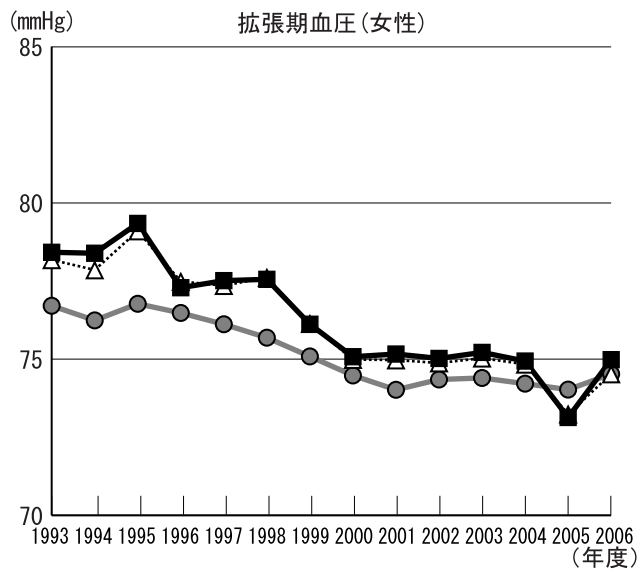
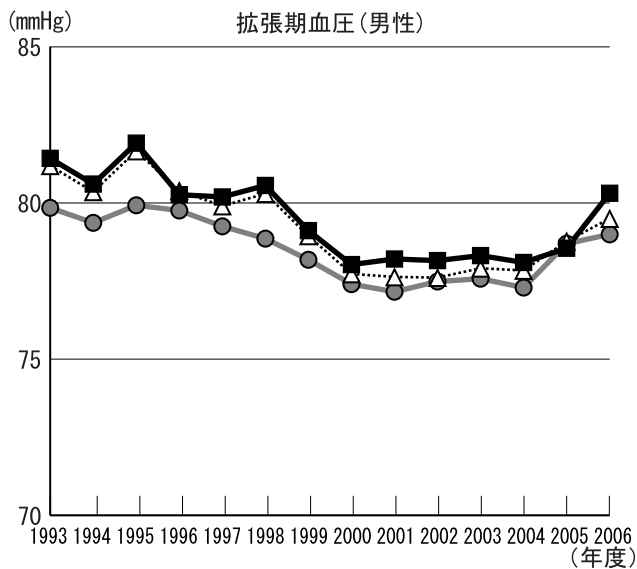
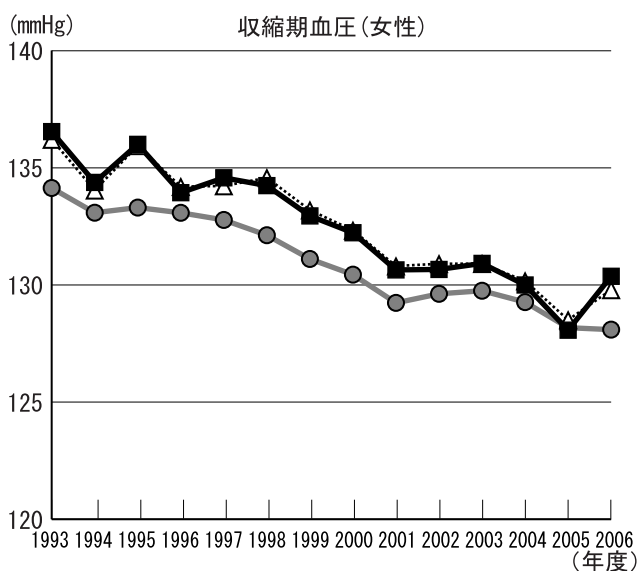
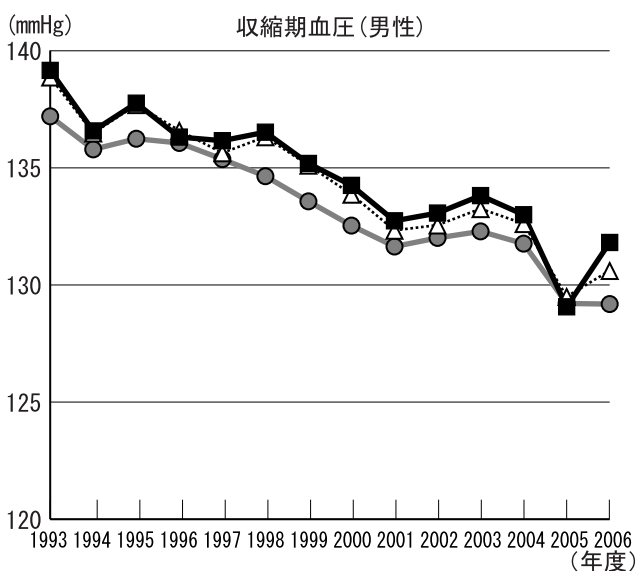
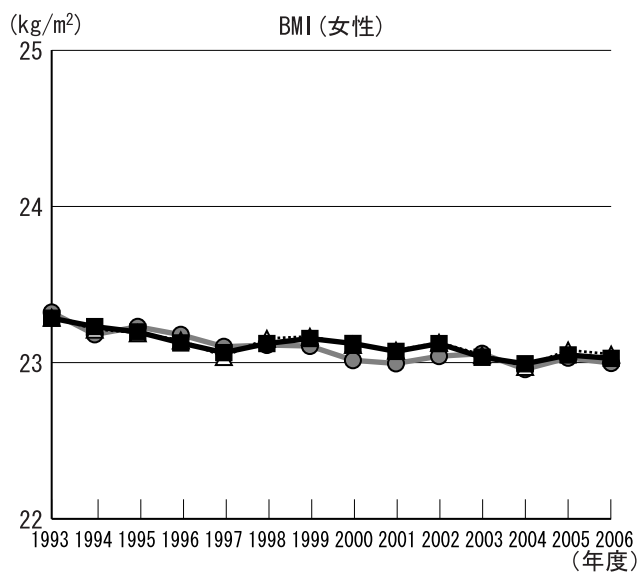
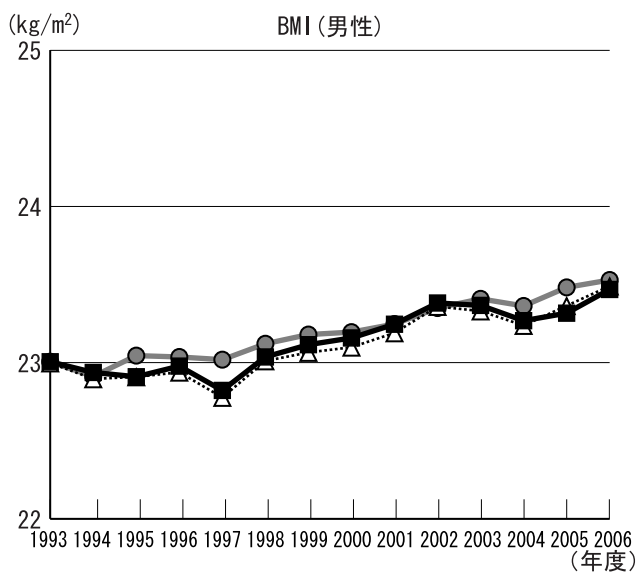
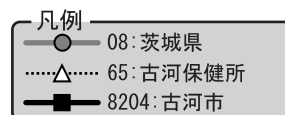

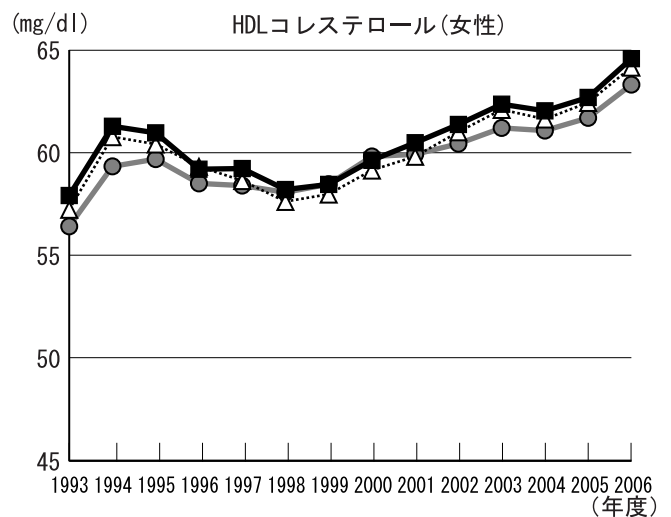
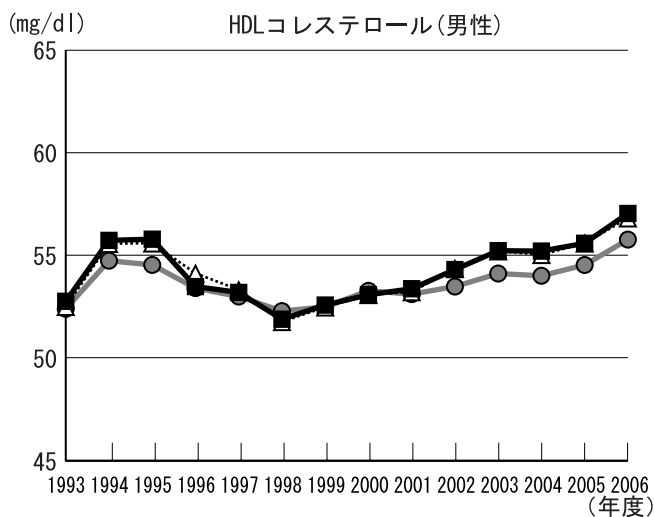
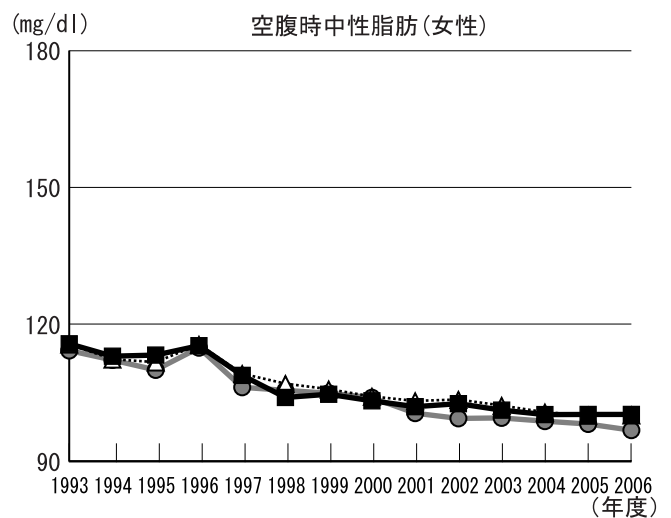
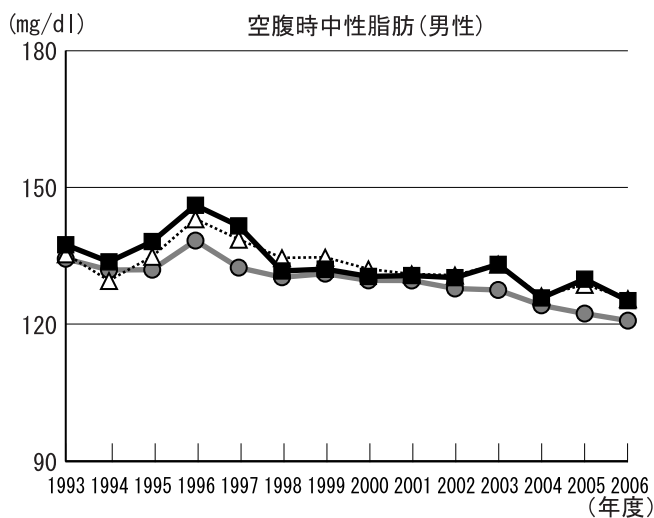
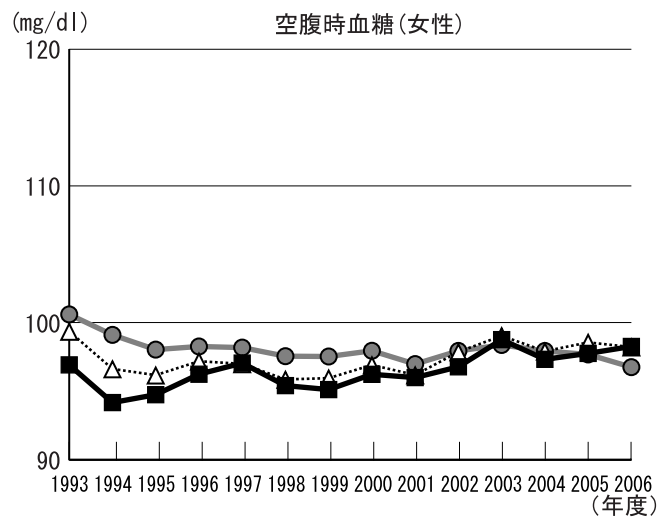
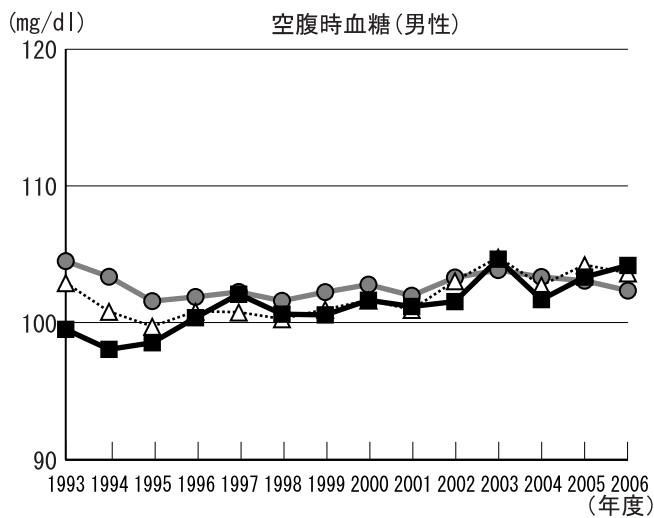

1. 上昇傾向にある検査項目: BMI (男性)、空腹時血糖(男性・女性)、HDLコレステロール(男性・女性)
2. 低下傾向にある検査項目: BMI (女性)、収縮期血圧(男性・女性)、拡張期血圧(男性・女性)、  
空腹時中性脂肪(男性・女性)
3. 県と比較して経年的に高い項目: BMI (女性)、収縮期血圧(男性・女性)、拡張期血圧(男性・女性)、  
空腹時中性脂肪(男性・女性)、HDLコレステロール(男性・女性)
4. 県と比較して経年的に低い項目: BMI (男性)、空腹時血糖(男性・女性)

# 年齢補正平均値の経年度変化(五霞町)

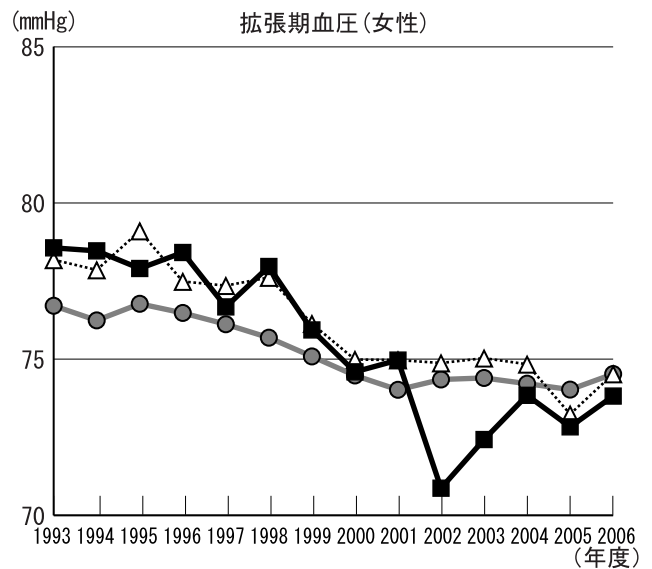
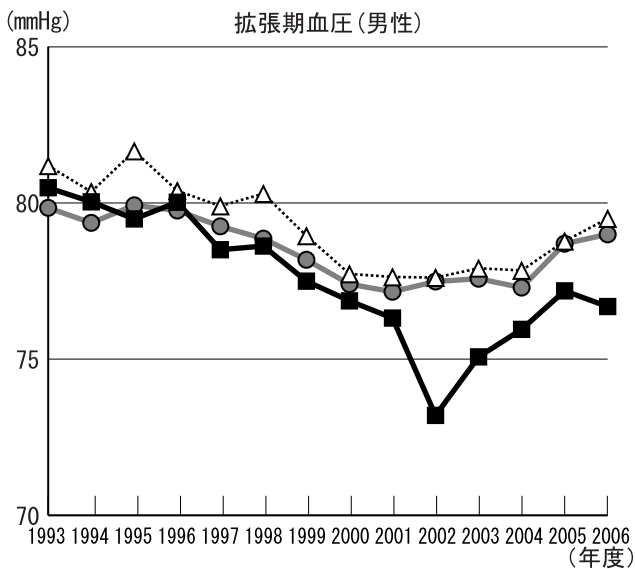
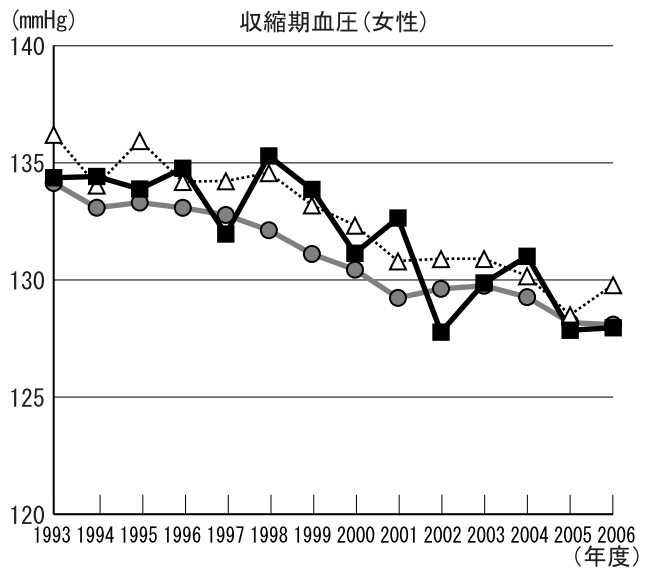
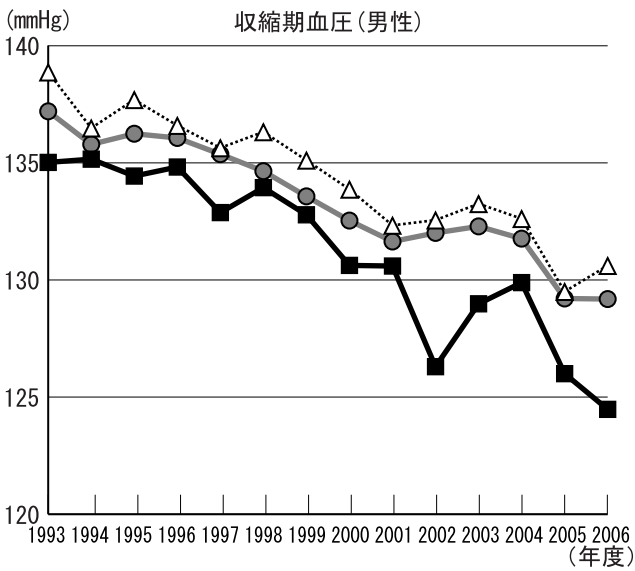
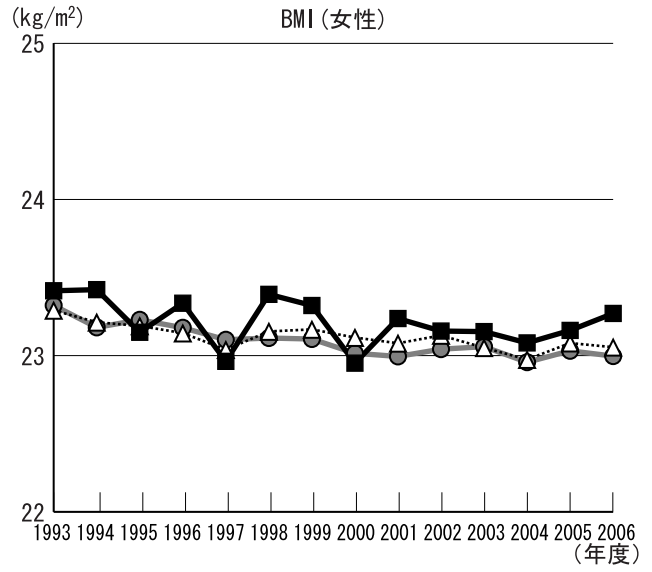
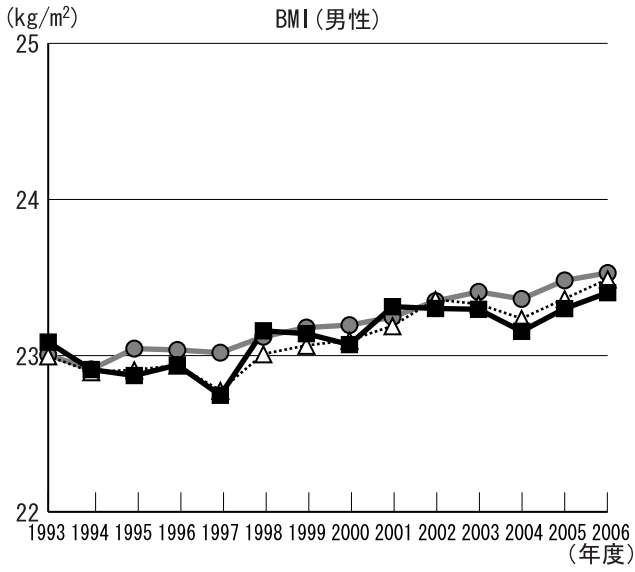
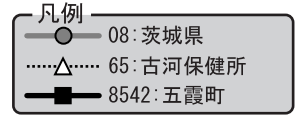

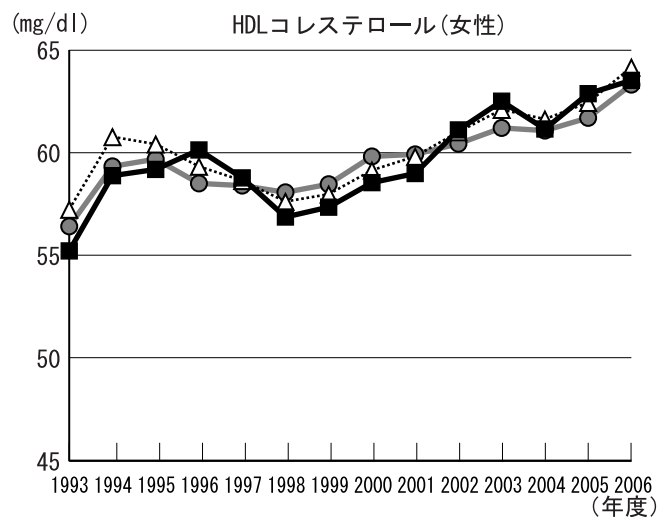
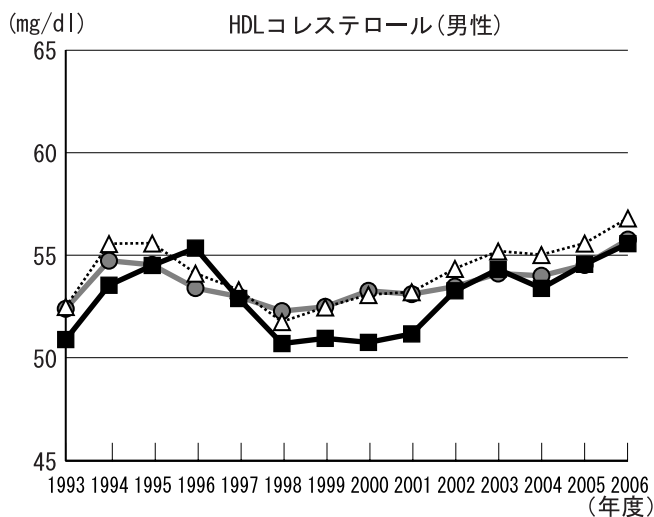
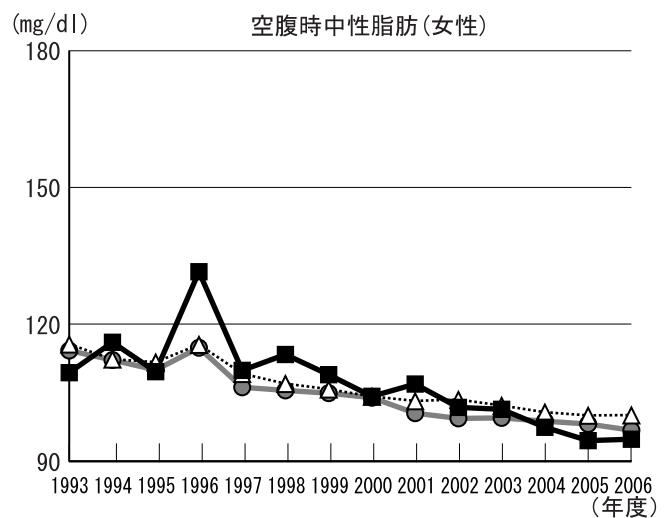
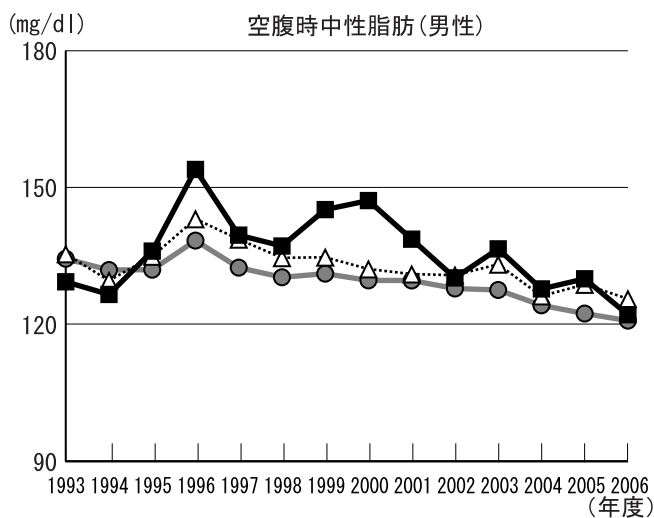
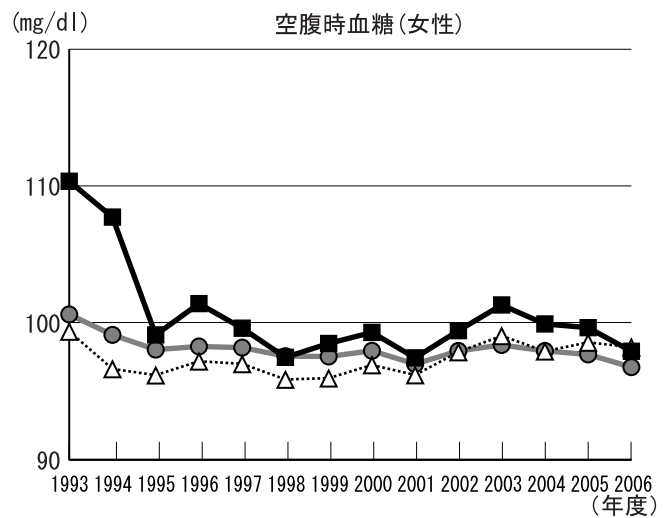
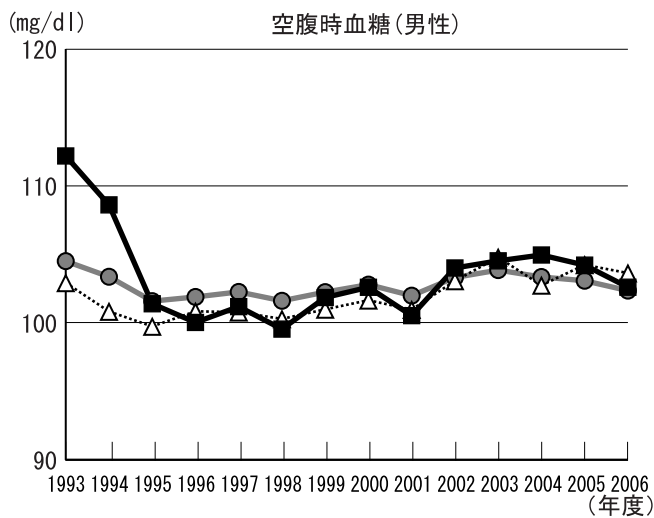

1. 上昇傾向にある検査項目: BMI (男性)、HDLコレステロール(男性・女性)
2. 低下傾向にある検査項目: 収縮期血圧(男性・女性)、拡張期血圧(男性・女性)、空腹時血糖(女性)、空腹時中性脂肪(女性)
3. 県と比較して経年的に高い項目: BMI (女性)、収縮期血圧(女性)、拡張期血圧(女性)、空腹時血糖(女性)、空腹時中性脂肪(女性)
4. 県と比較して経年的に低い項目: BMI (男性)、収縮期血圧(男性)、拡張期血圧(男性)

# 年齢補正平均値の経年度変化(境町)

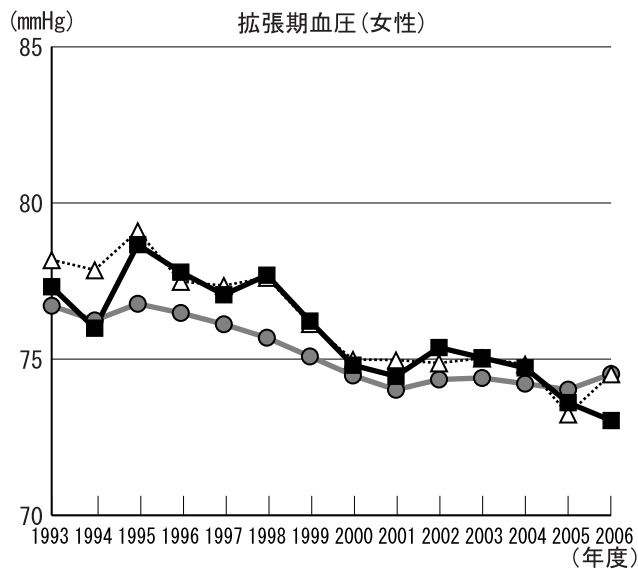
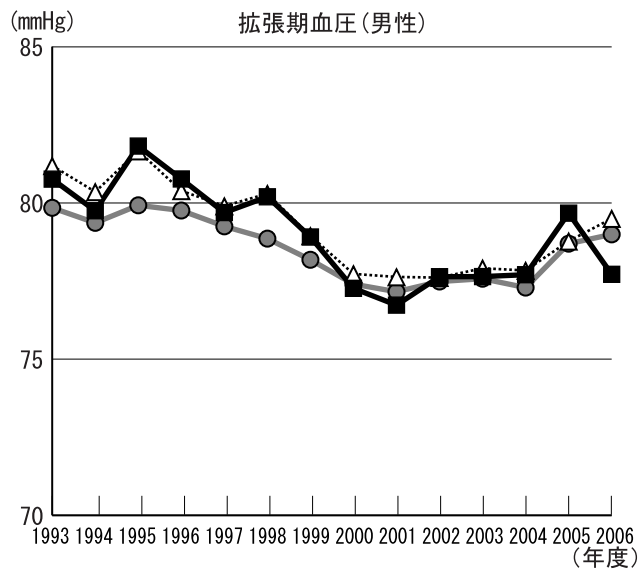
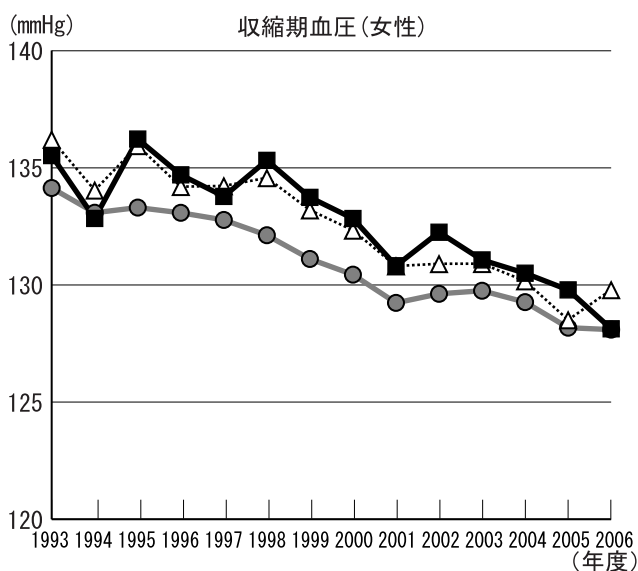
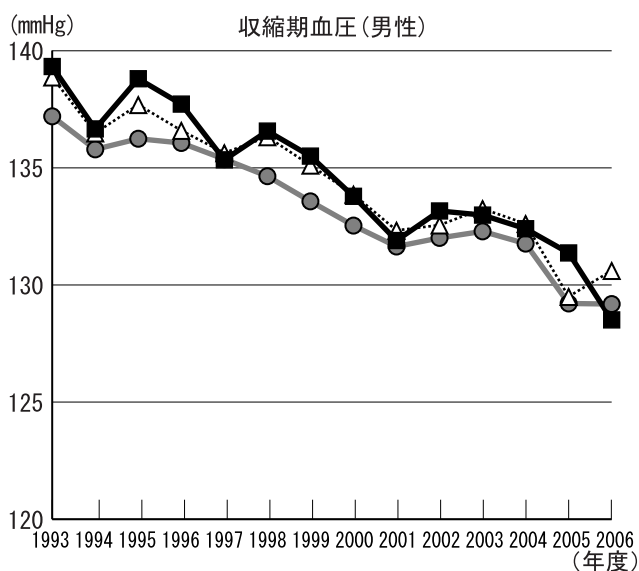
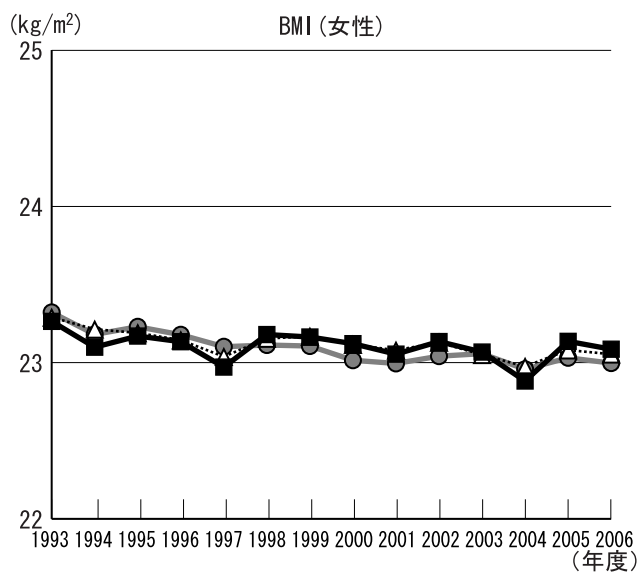
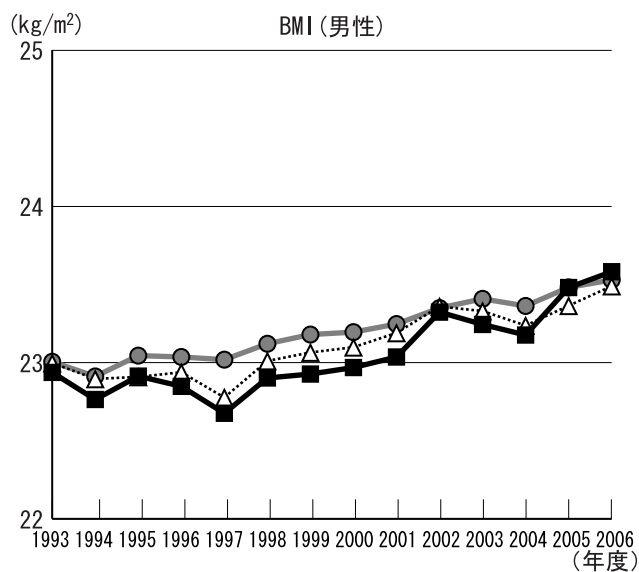
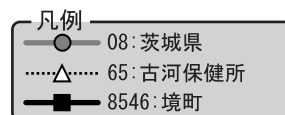

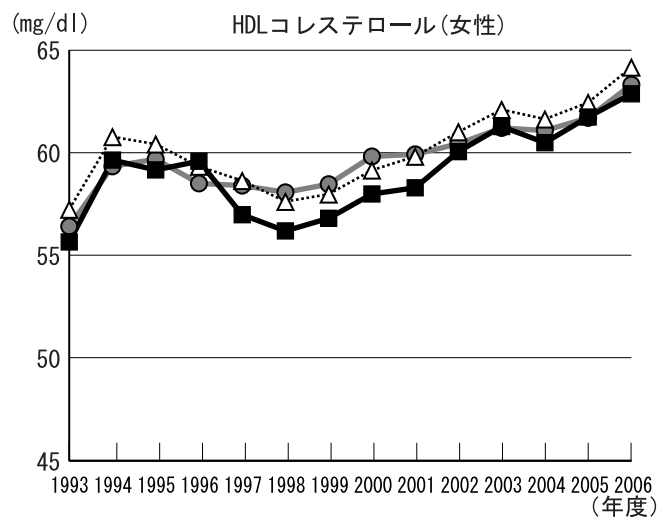
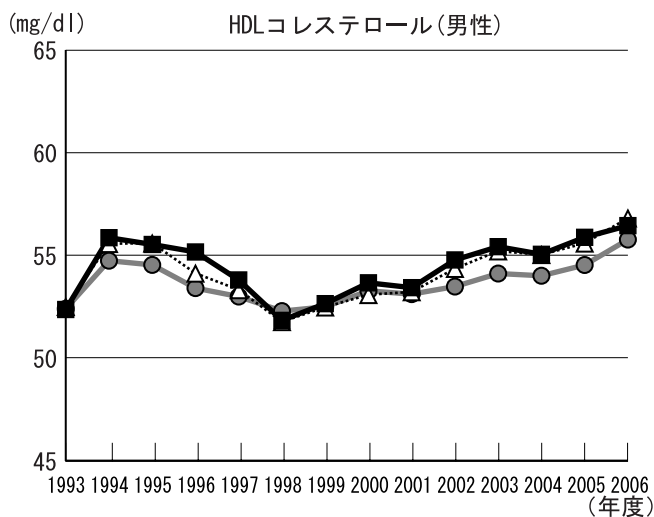
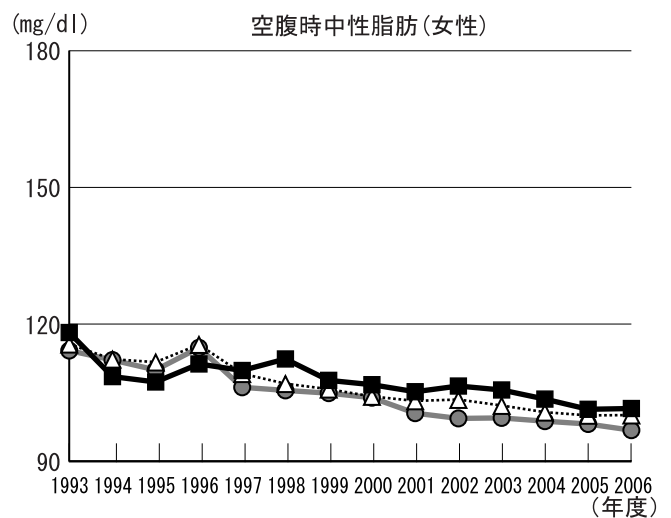
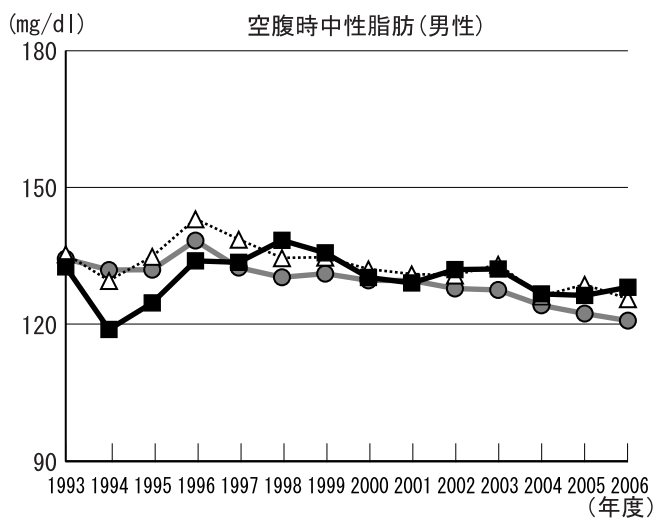
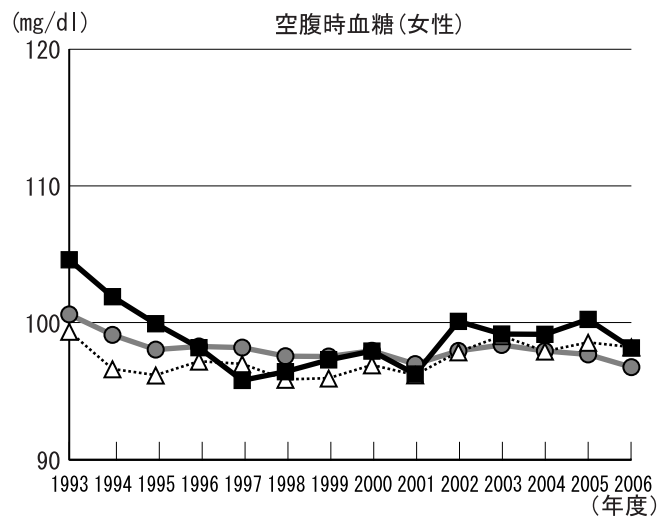
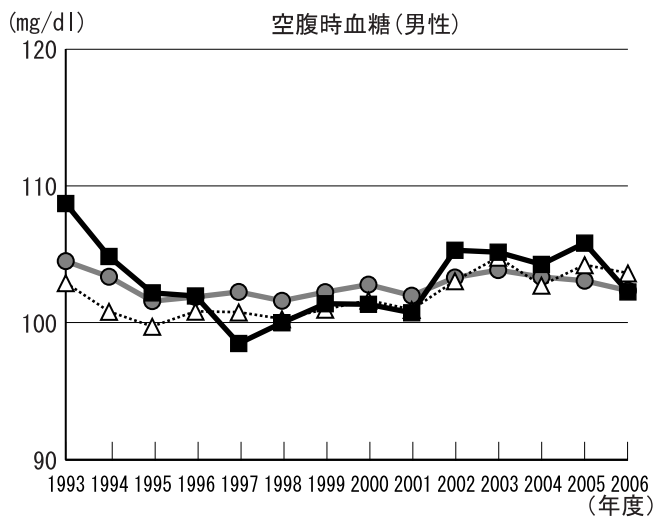

1. 上昇傾向にある検査項目: BMI(男性)、空腹時血糖(男性)、HDLコレステロール(男性・女性)
2. 低下傾向にある検査項目: BMI(女性)、収縮期血圧(男性・女性)、拡張期血圧(男性・女性)、空腹時血糖(女性)、空腹時中性脂肪(女性)
4. 県と比較して経年的に高い項目: 収縮期血圧(男性・女性)、拡張期血圧(女性)、空腹時血糖(女性)、空腹時中性脂肪(女性)、HDLコレステロール(男性)
3. 県と比較して経年的に低い項目: BMI(男性)、HDLコレステロール(女性)

# 年齢補正平均値の経年度変化(つくば市)

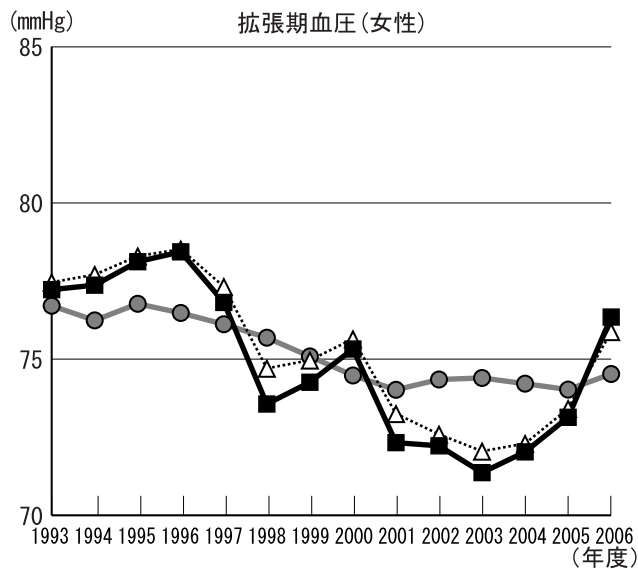
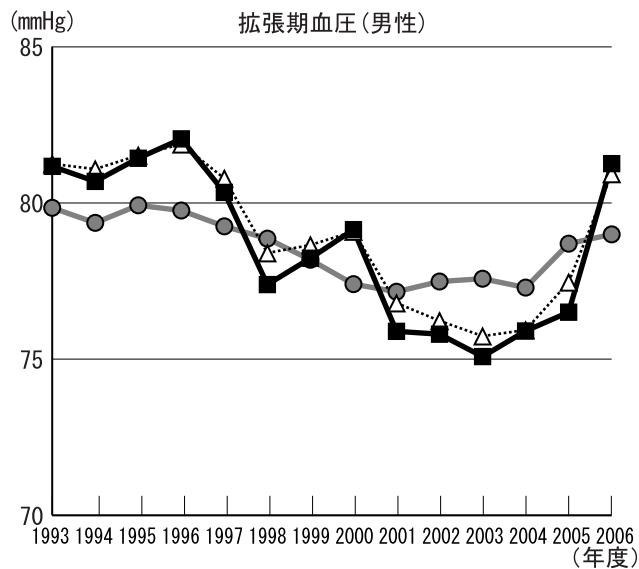
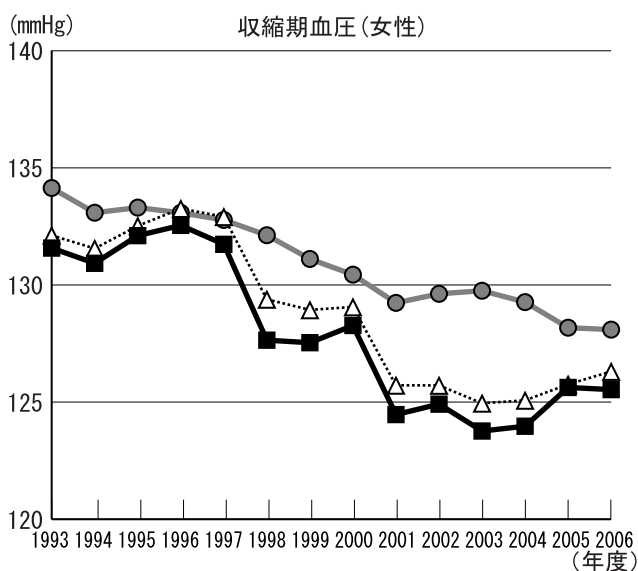
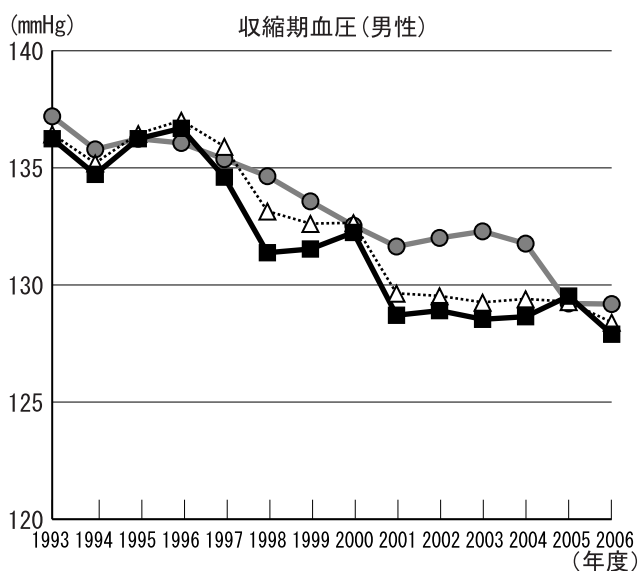
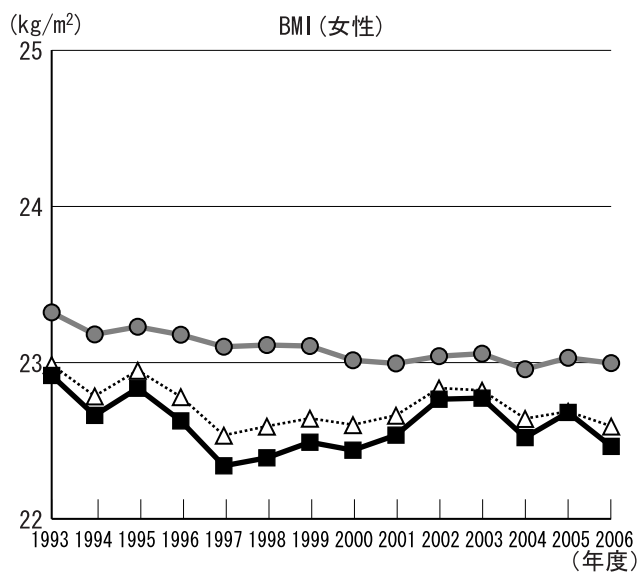
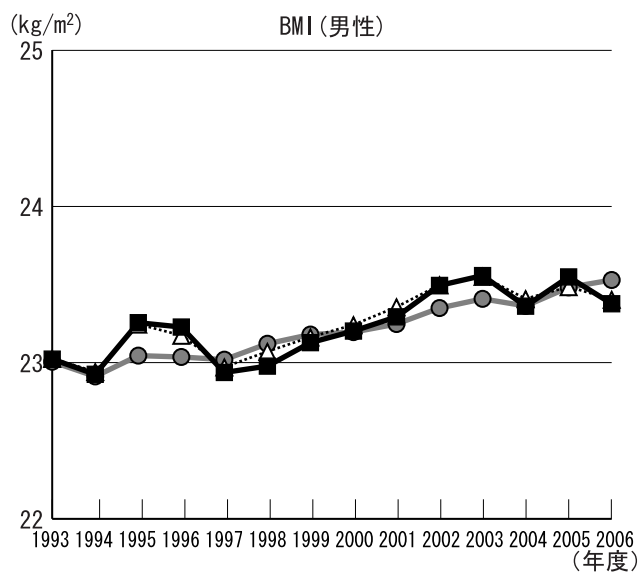
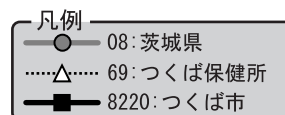

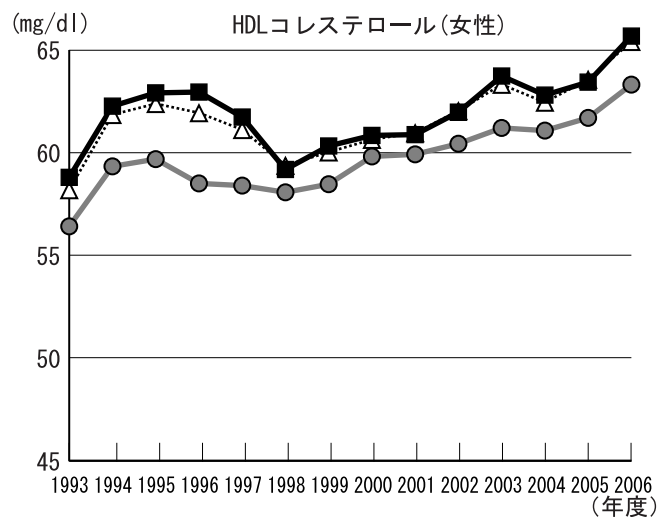
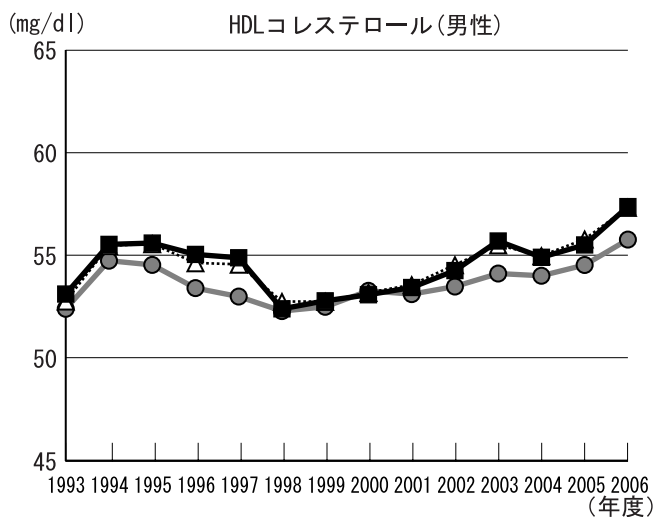
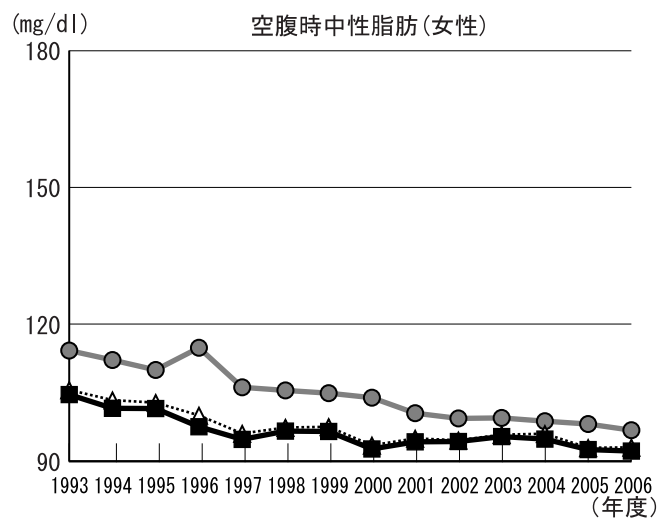
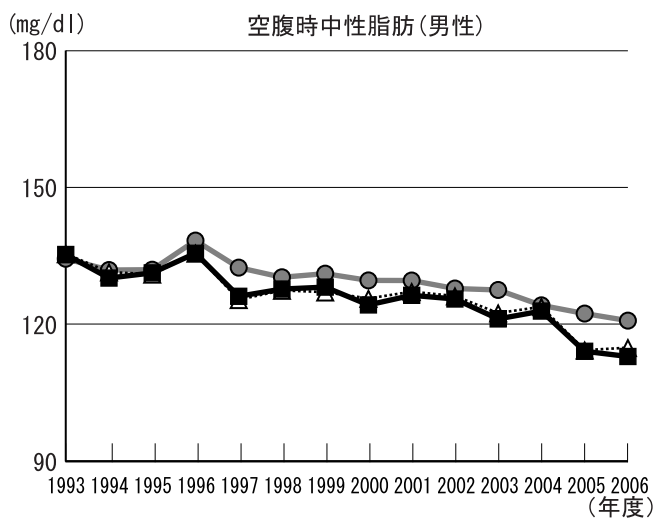
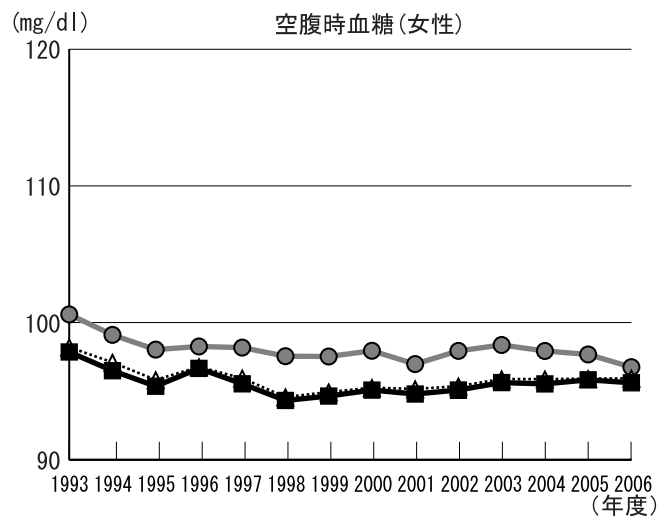
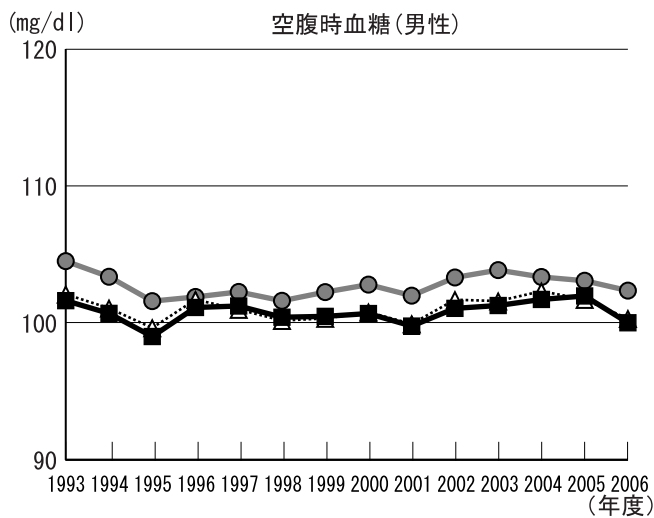

1. 上昇傾向にある検査項目: BMI(男性)、空腹時血糖(男性)、HDLコレステロール(男性・女性)
2. 低下傾向にある検査項目: BMI(女性)、収縮期血圧(男性・女性)、拡張期血圧(男性・女性)、空腹時血糖(女性)、空腹時中性脂肪(男性・女性)
3. 県と比較して経年的に高い項目: HDLコレステロール(男性・女性)
4. 県と比較して経年的に低い項目: BMI(女性)、収縮期血圧(男性・女性)、拡張期血圧(女性)、空腹時血糖(男性・女性)、空腹時中性脂肪(男性・女性)



# 年齢補正平均値の経年度変化(つくばみらい市)

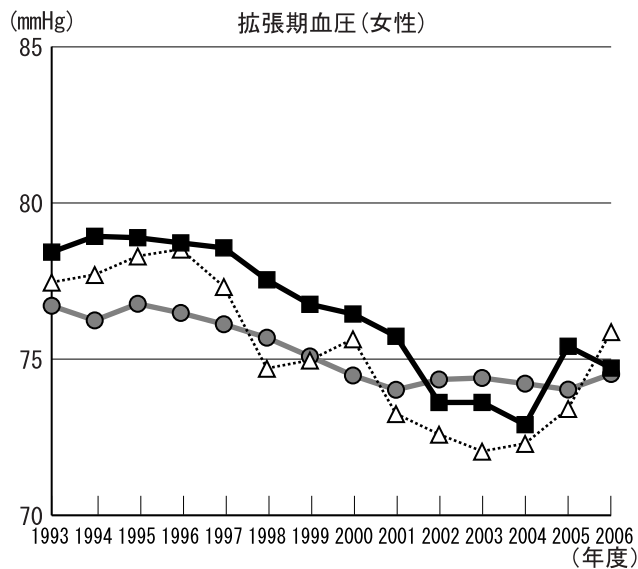
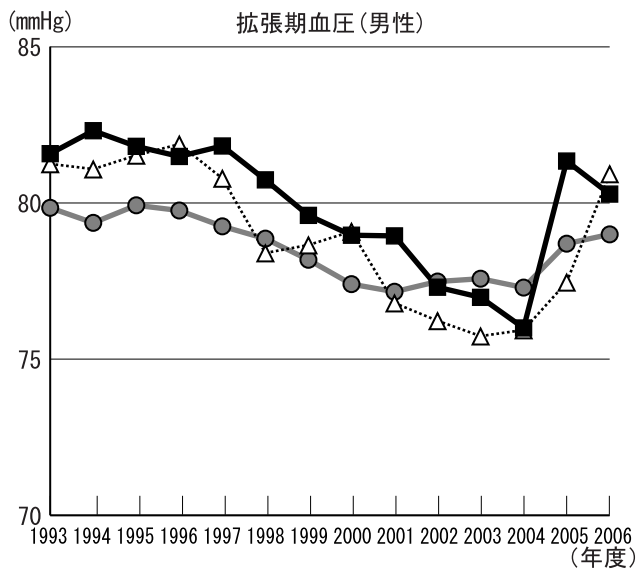
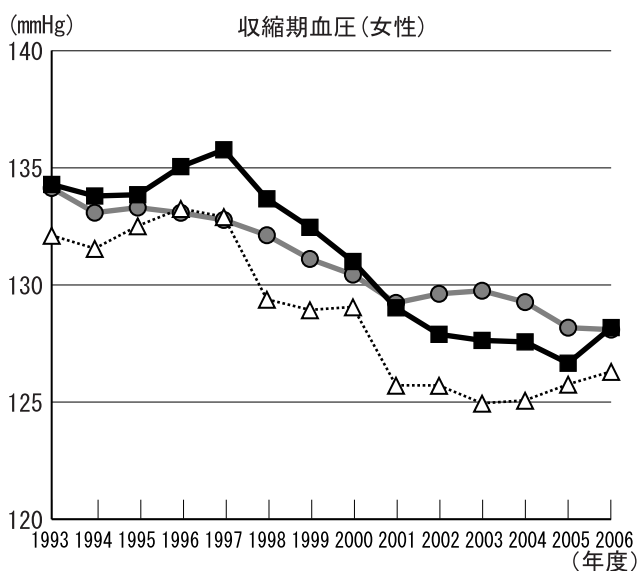
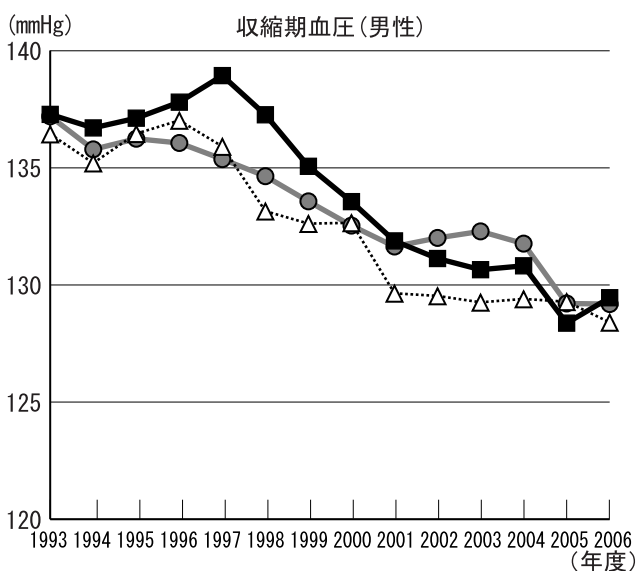
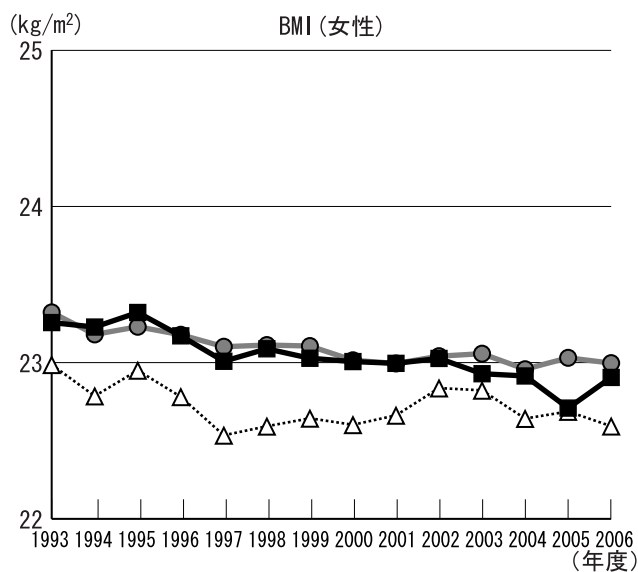
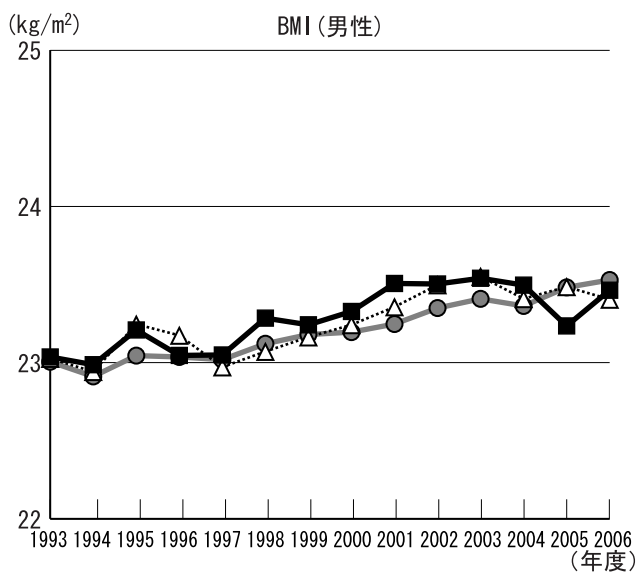
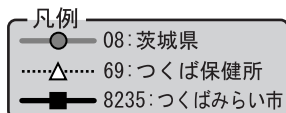

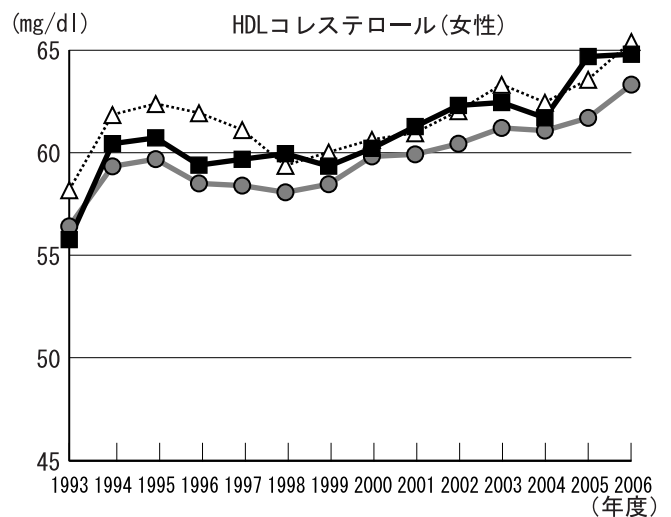
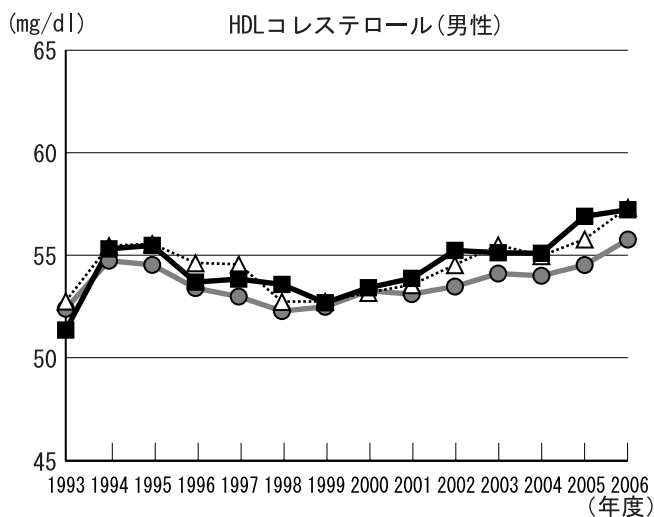
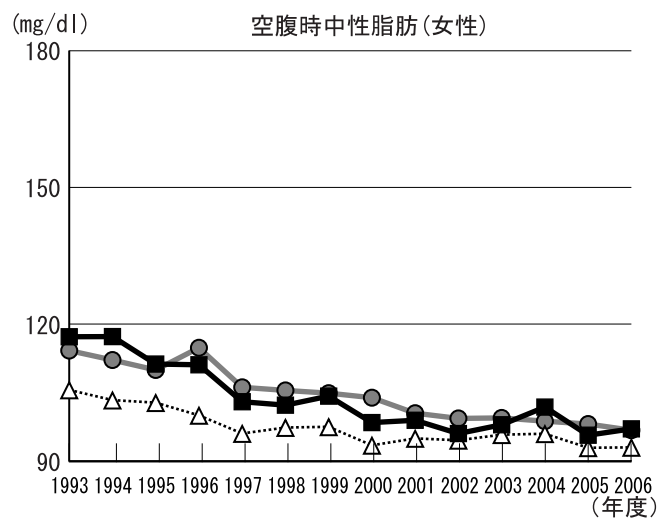
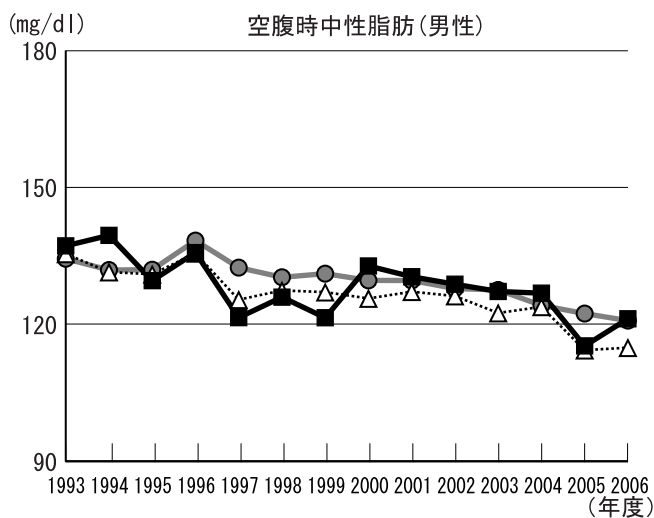
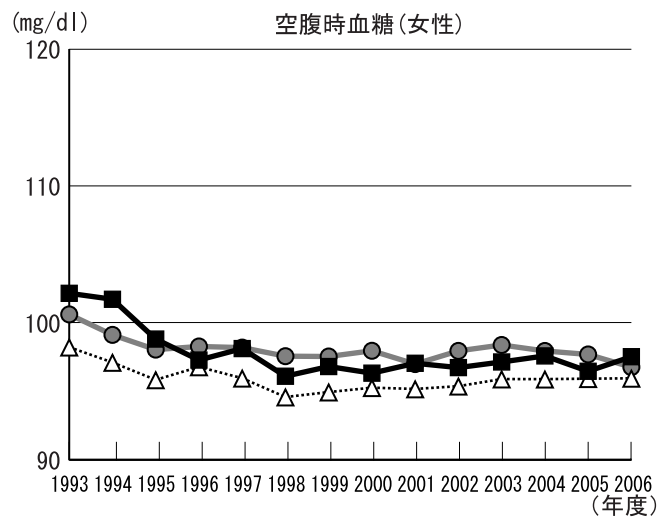
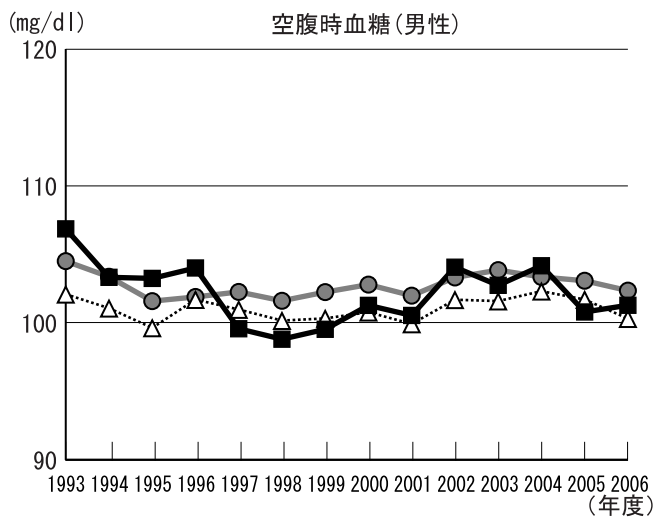

1. 上昇傾向にある検査項目: BMI (男性)、HDLコレステロール(男性・女性)
2. 低下傾向にある検査項目: BMI (女性)、収縮期血圧(男性・女性)、拡張期血圧(男性・女性)、空腹時血糖(女性)、空腹時中性脂肪(男性・女性)
3. 県と比較して経年的に高い項目: BMI (男性)、収縮期血圧(男性・女性)、拡張期血圧(男性・女性)、HDLコレステロール(男性・女性)
4. 県と比較して経年的に低い項目: 空腹時血糖(男性)

# 年齢補正平均値の経年度変化(ひたちなか市)

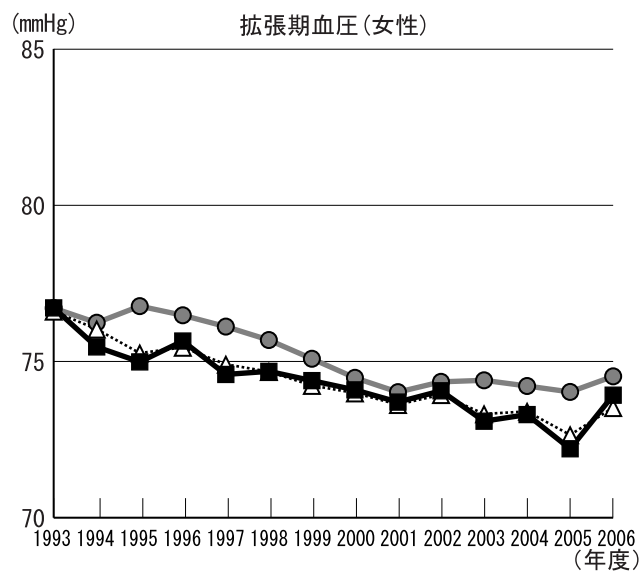
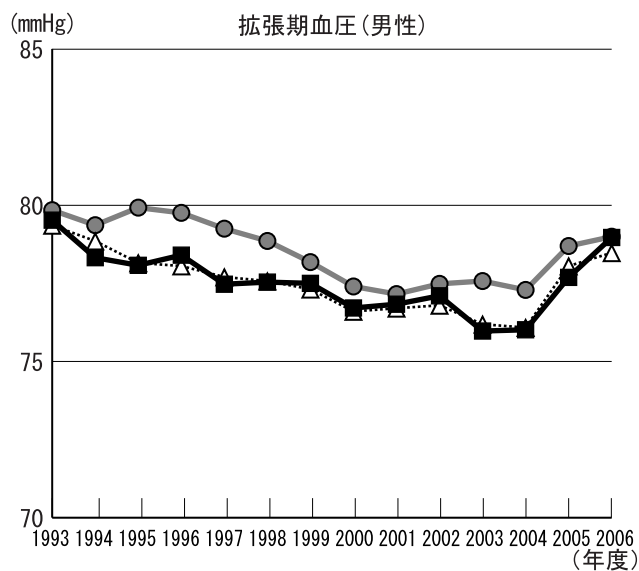
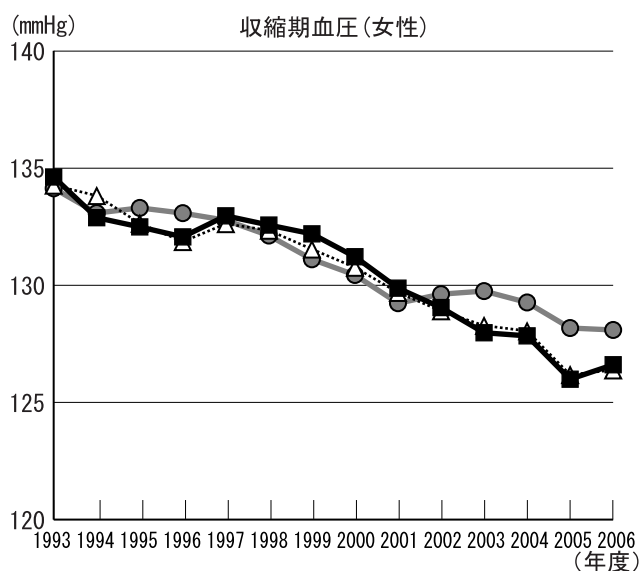
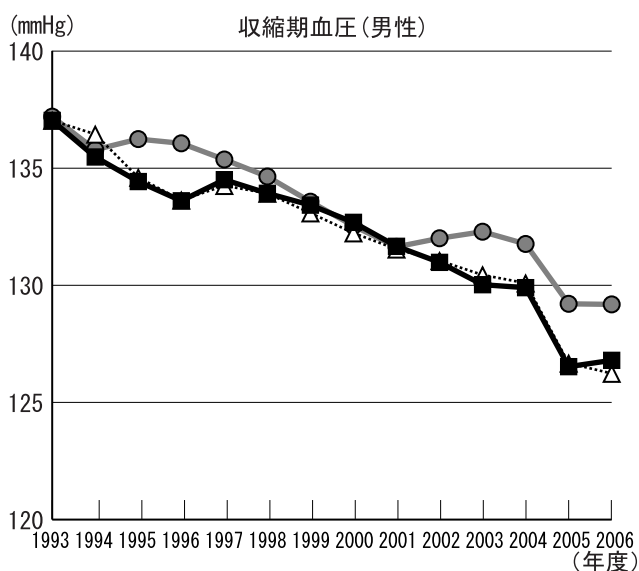
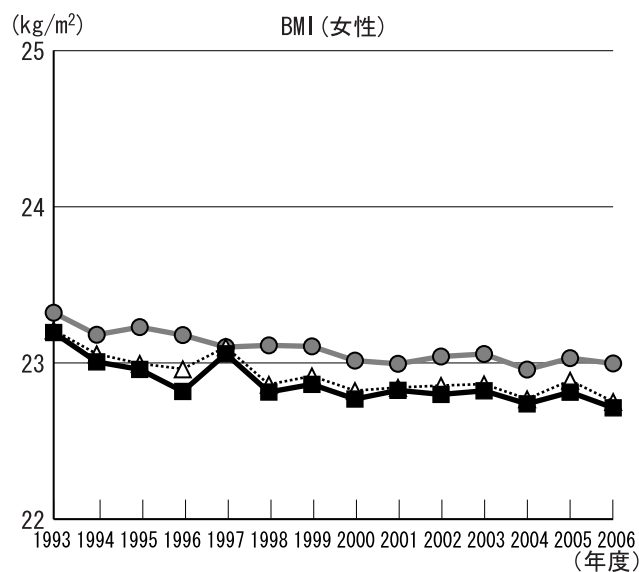
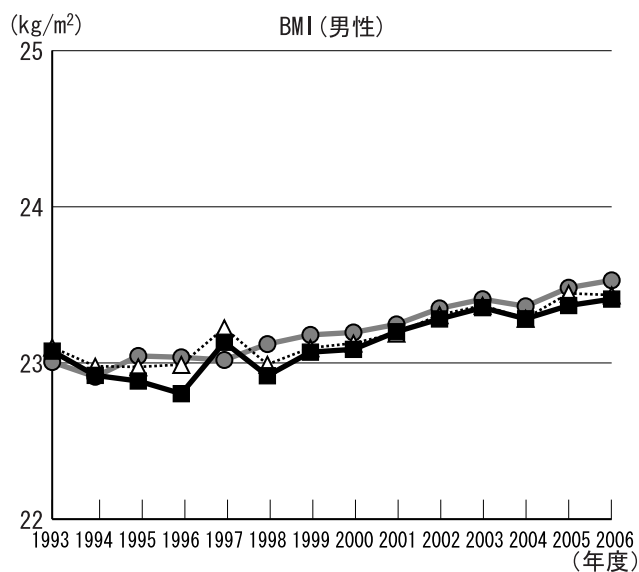
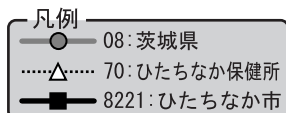

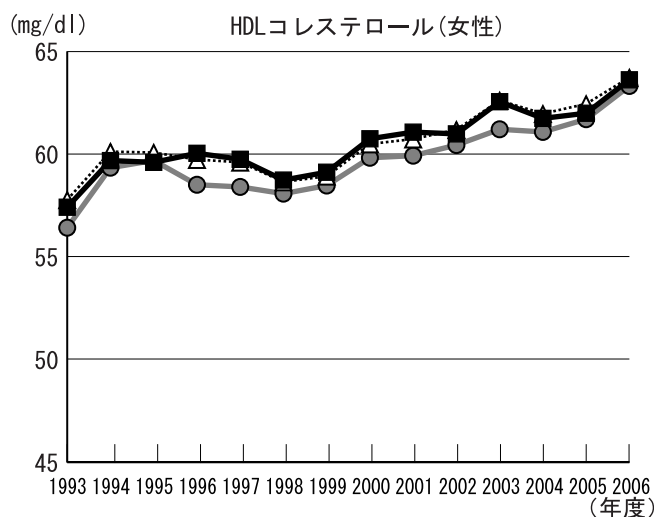
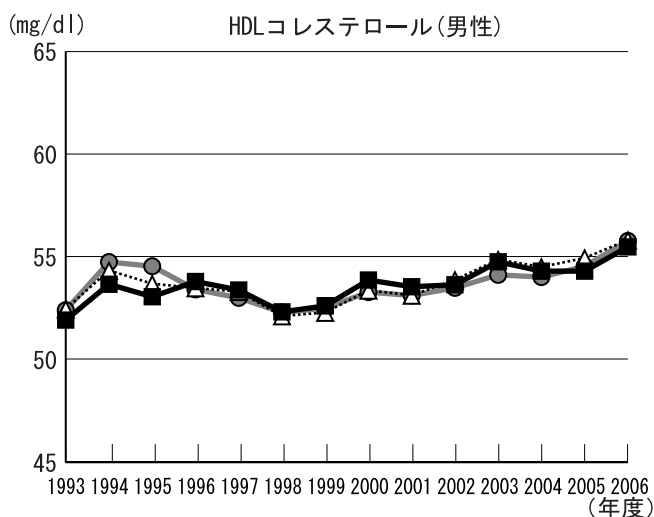
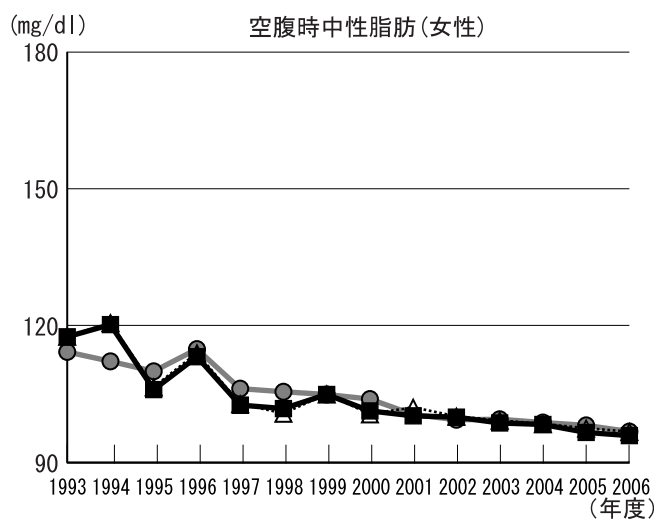
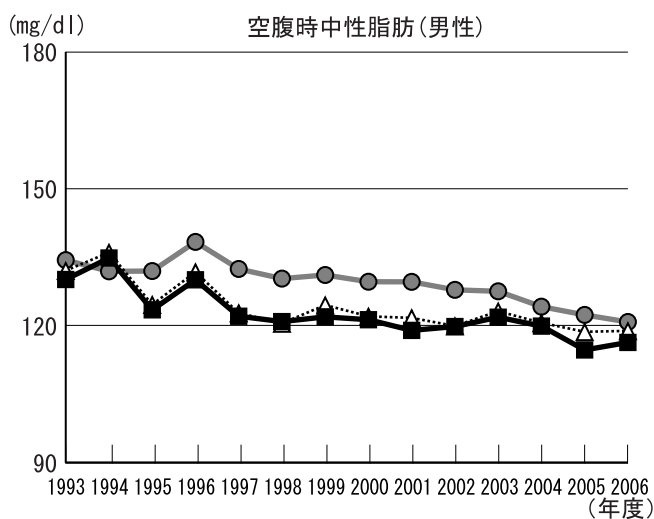
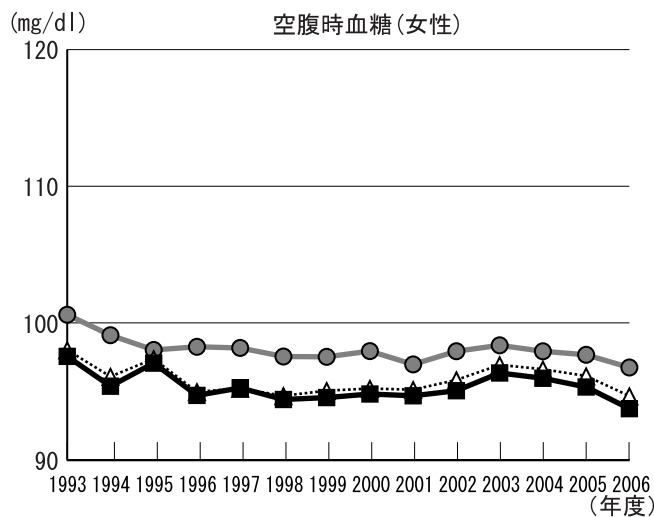
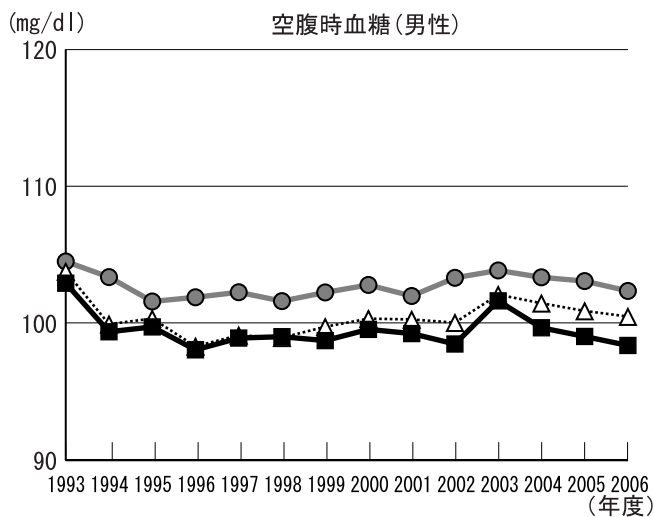

1. 上昇傾向にある検査項目: BMI(男性)、HDLコレステロール(男性・女性)
2. 低下傾向にある検査項目: BMI(女性)、収縮期血圧(男性・女性)、拡張期血圧(男性・女性)、空腹時血糖(女性)、空腹時中性脂肪(男性・女性)
3. 県と比較して経年的に高い項目: HDLコレステロール(女性)
4. 県と比較して経年的に低い項目: BMI(女性)、収縮期血圧(男性・女性)、拡張期血圧(男性・女性)、空腹時血糖(男性・女性)、空腹時中性脂肪(男性・女性)、HDLコレステロール(男性)

# 年齢補正平均値の経年度変化(東海村)

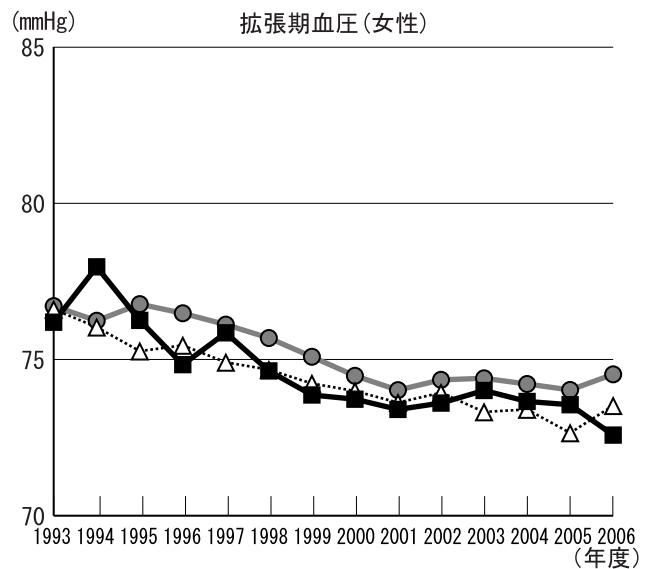
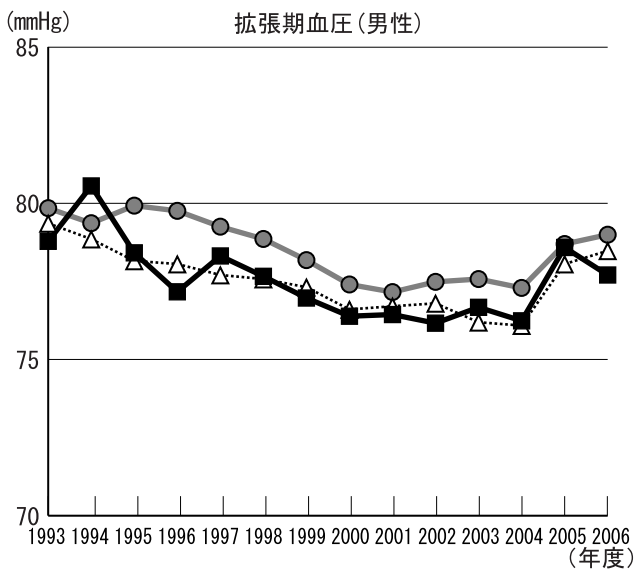
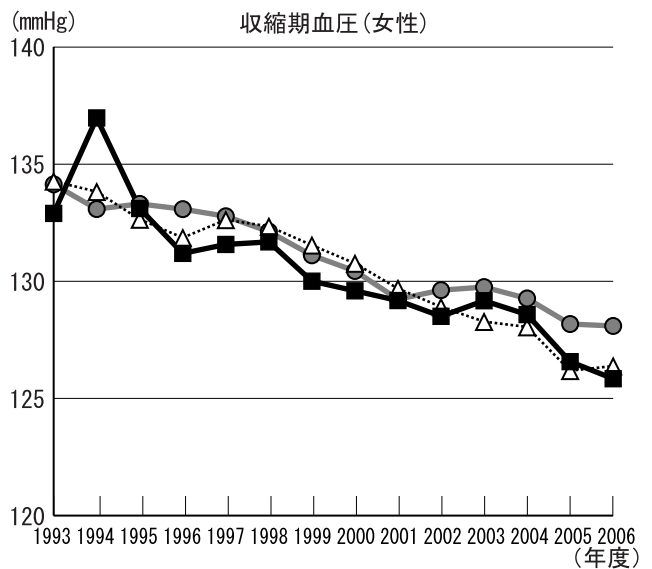
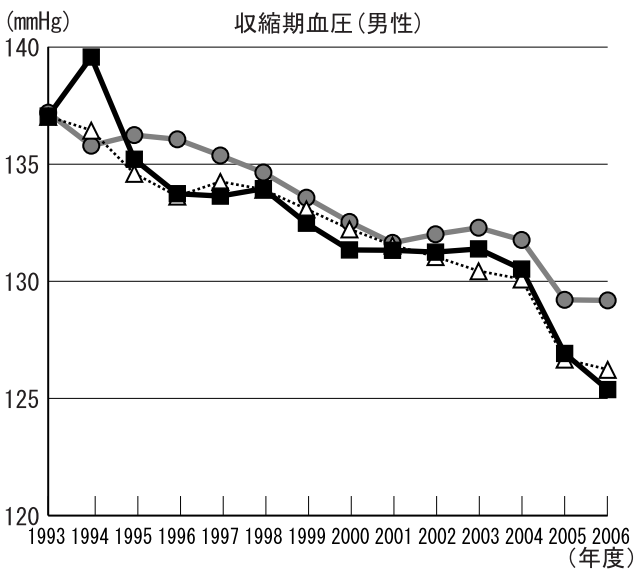
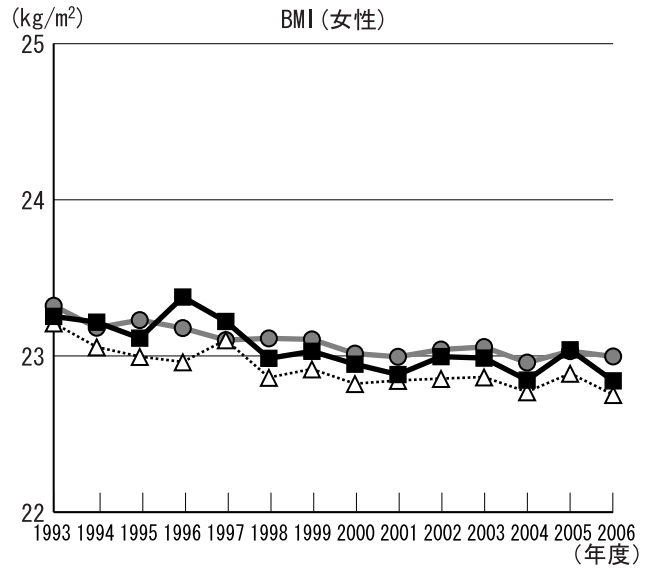
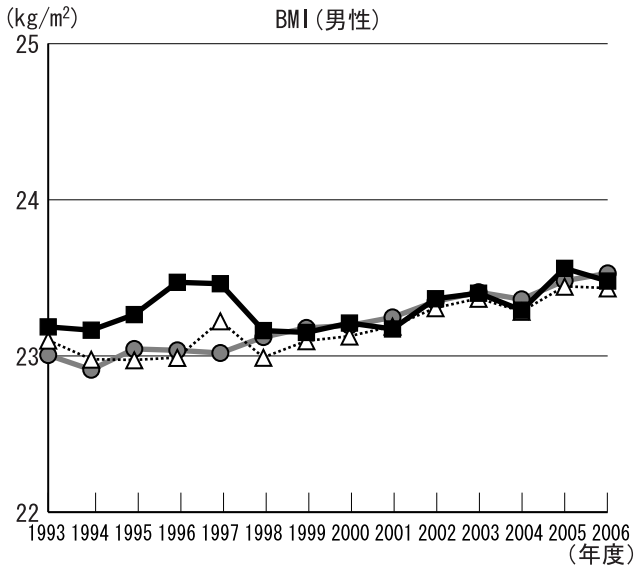
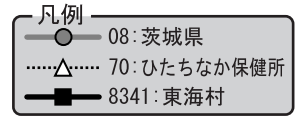

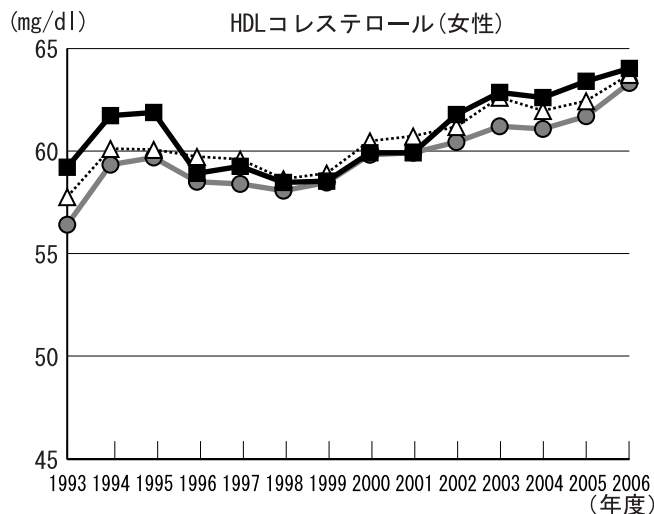
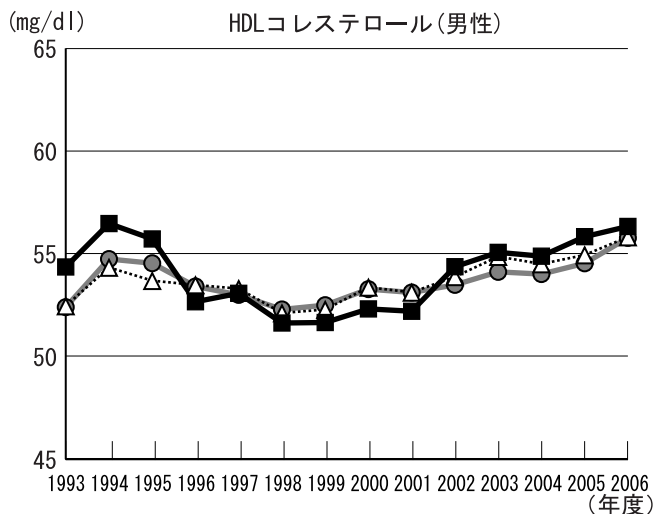
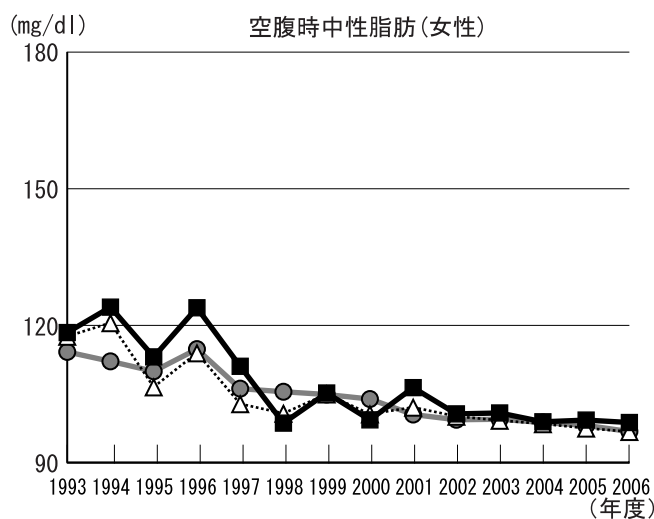
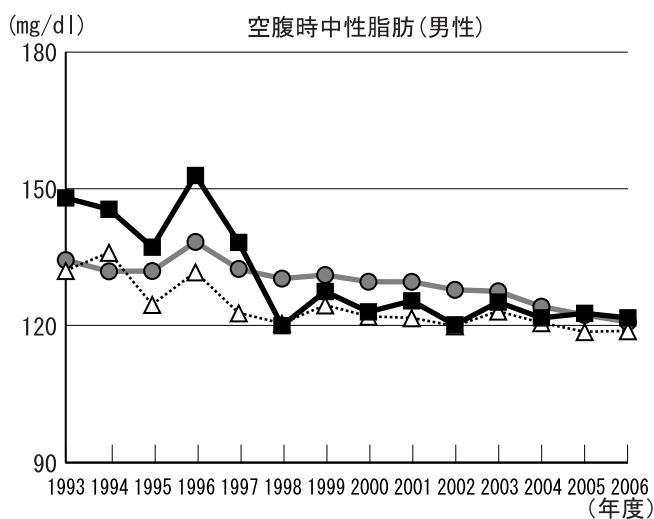
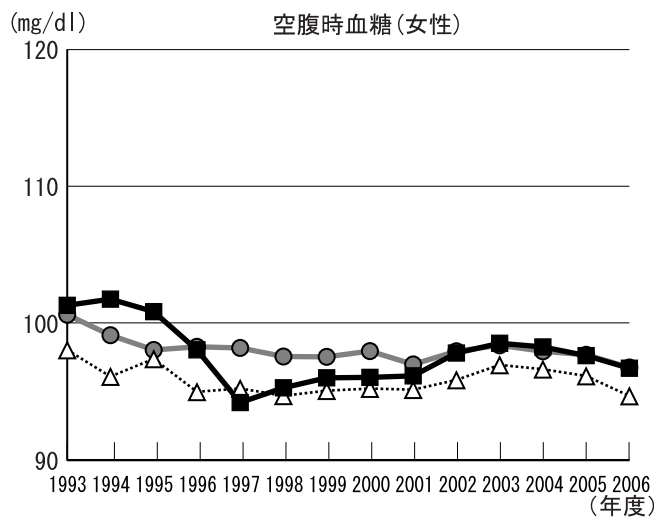
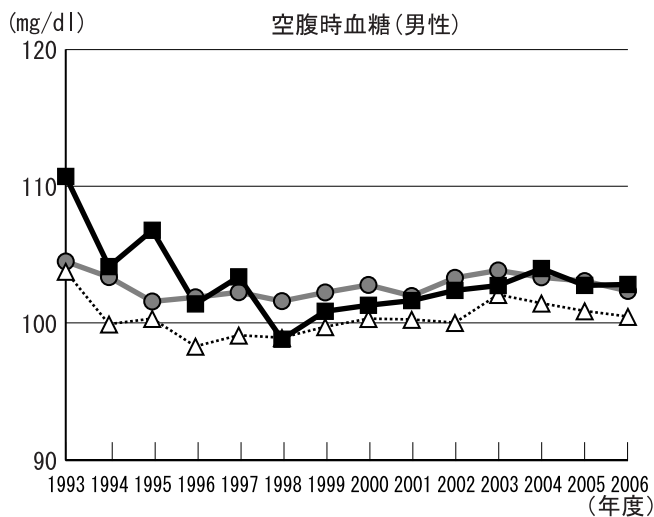

1. 上昇傾向にある検査項目: BMI(男性)、HDLコレステロール(男性・女性)
2. 低下傾向にある検査項目: BMI(女性)、収縮期血圧(男性・女性)、拡張期血圧(男性・女性)、空腹時中性脂肪(男性・女性)
3. 県と比較して経年的に高い項目: BMI(男性)、HDLコレステロール(女性)
4. 県と比較して経年的に低い項目: BMI(女性)、収縮期血圧(男性・女性)、拡張期血圧(男性・女性)、空腹時血糖(女性)、空腹時中性脂肪(女性)

# 年齢補正平均値の経年度変化(下妻市)

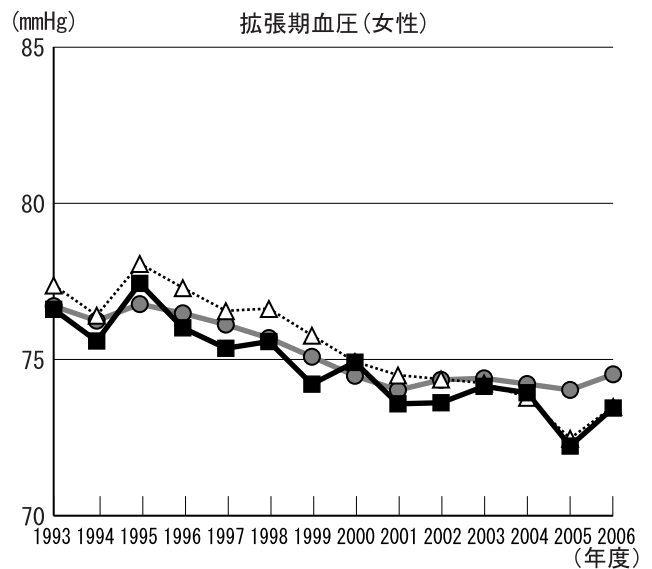
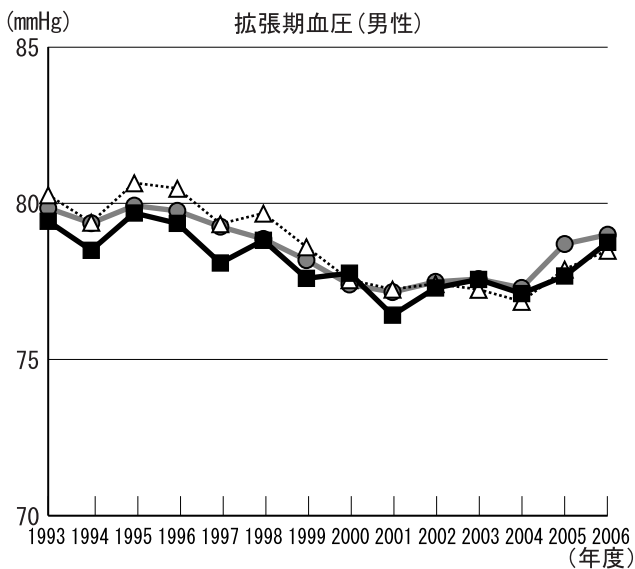
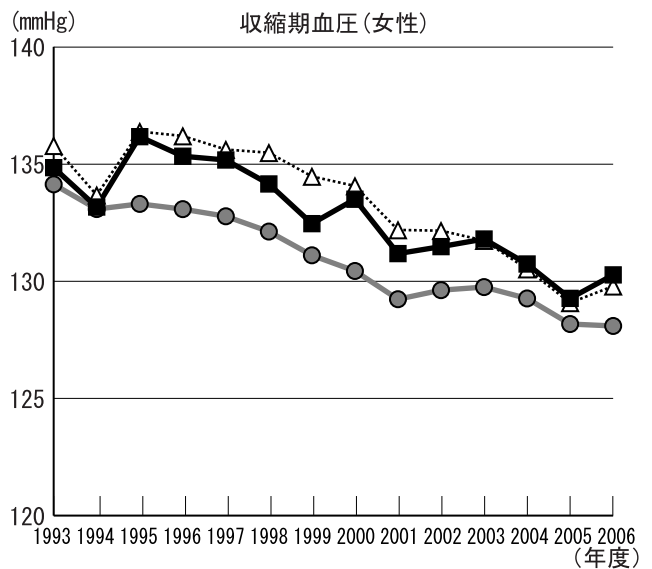
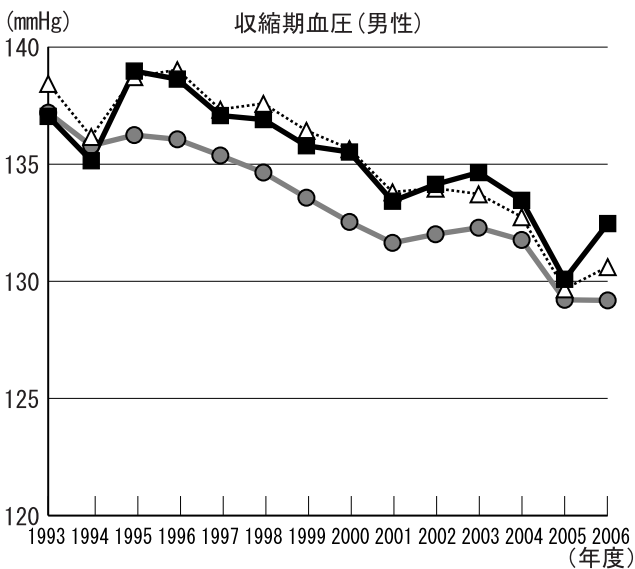
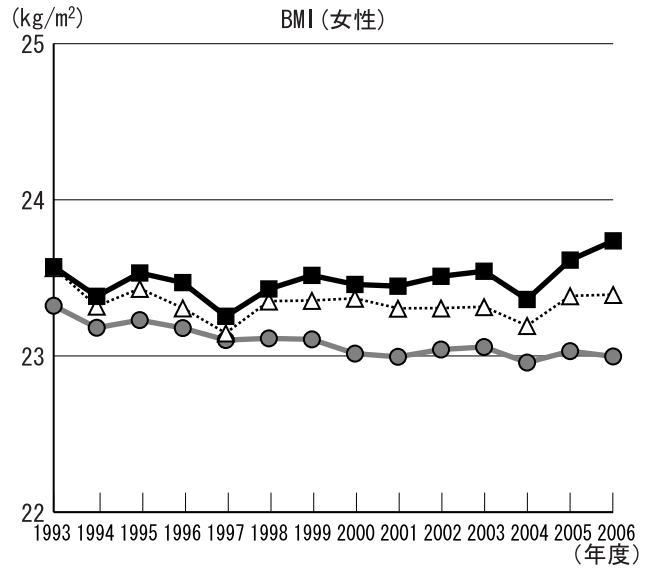
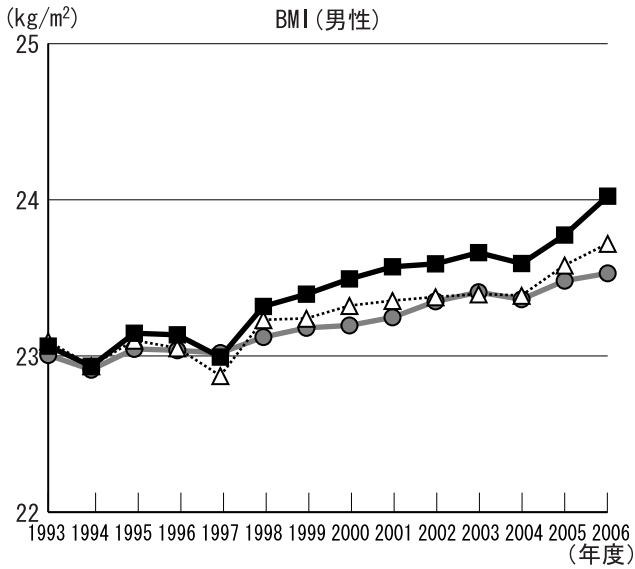
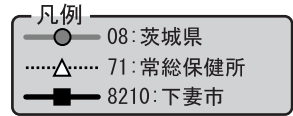

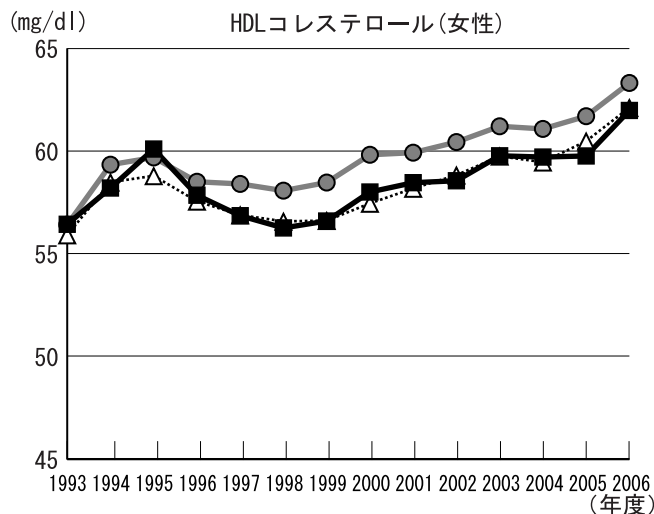
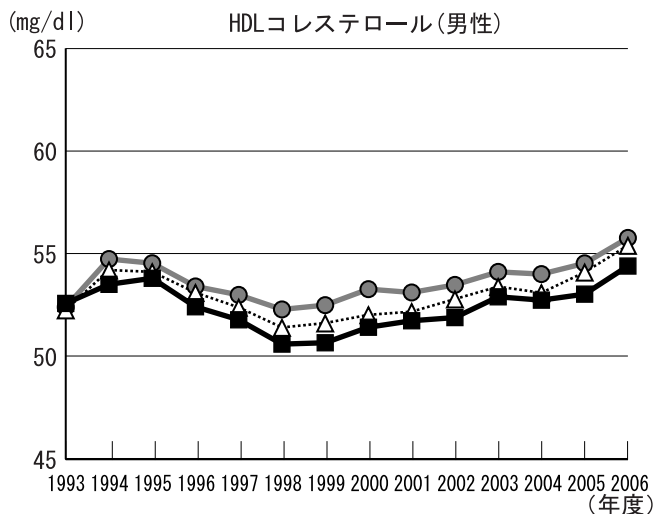
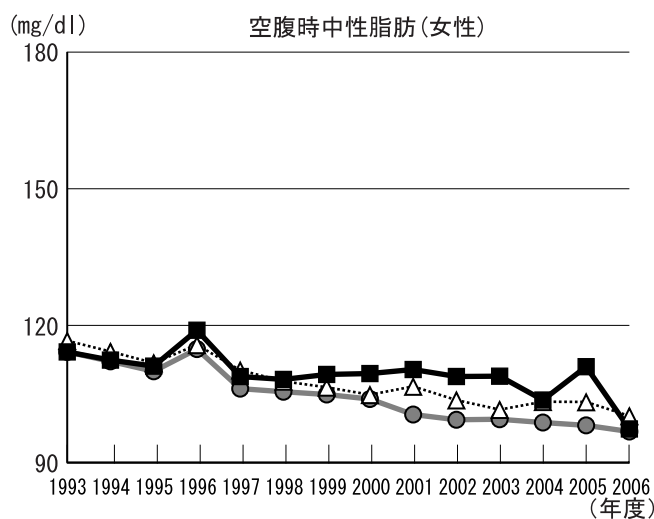
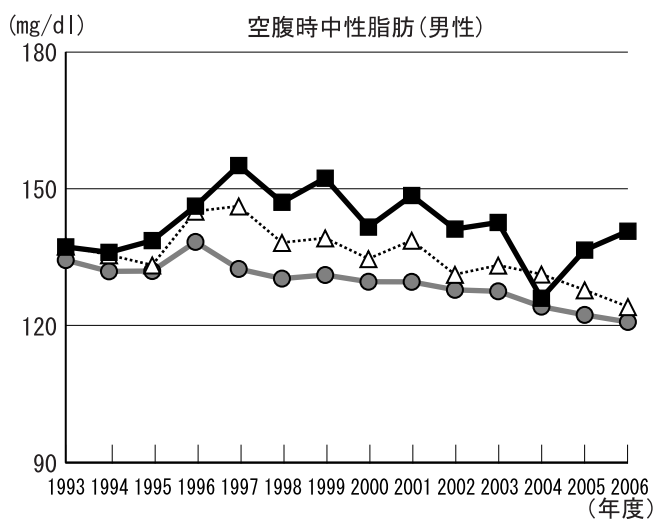
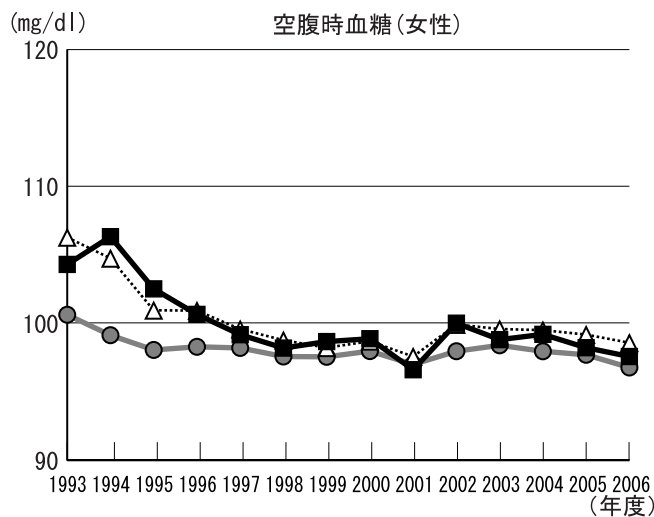
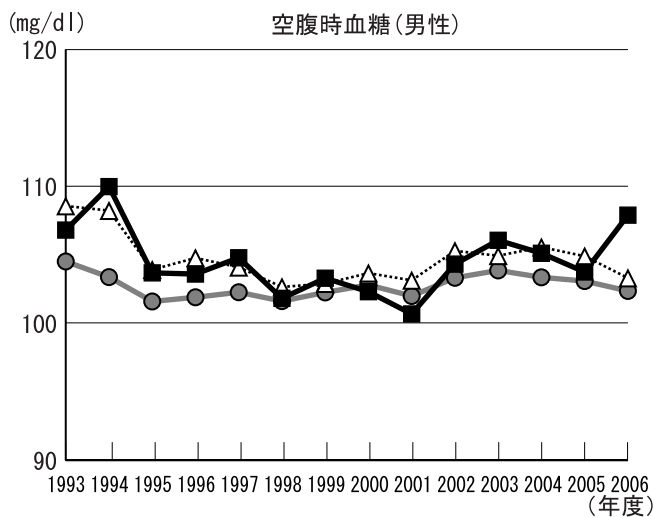

1. 上昇傾向にある検査項目: BMI(男性・女性)、HDLコレステロール(女性)
2. 低下傾向にある検査項目: 収縮期血圧(男性・女性)、拡張期血圧(男性・女性)、空腹時血糖(男性・女性)、空腹時中性脂肪(女性)
3. 県と比較して経年的に高い項目: BMI(男性・女性)、収縮期血圧(男性・女性)、空腹時血糖(男性・女性)、空腹時中性脂肪(男性・女性)
4. 県と比較して経年的に低い項目: 拡張期血圧(男性・女性)、HDLコレステロール(男性・女性)



# 年齢補正平均値の経年度変化(常総市)

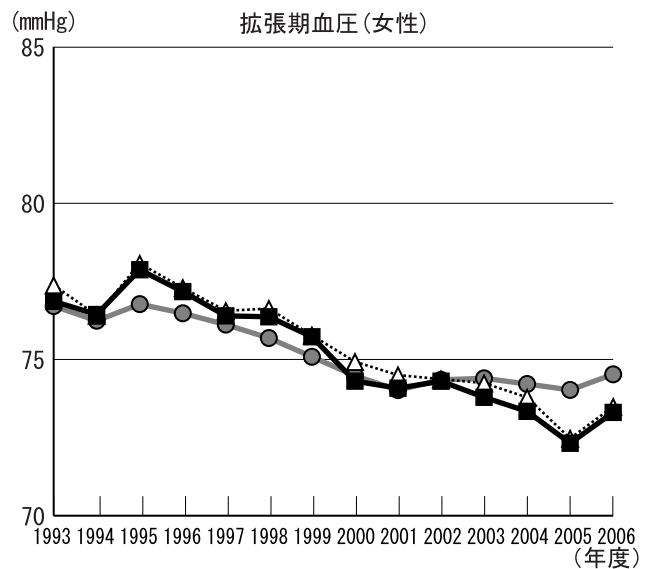
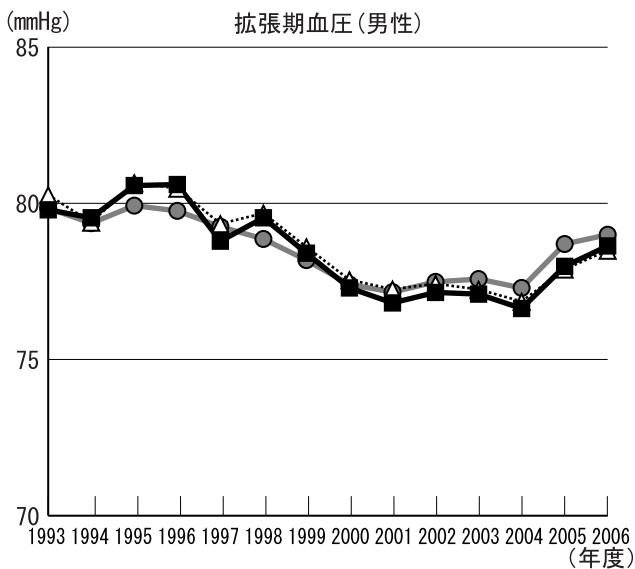
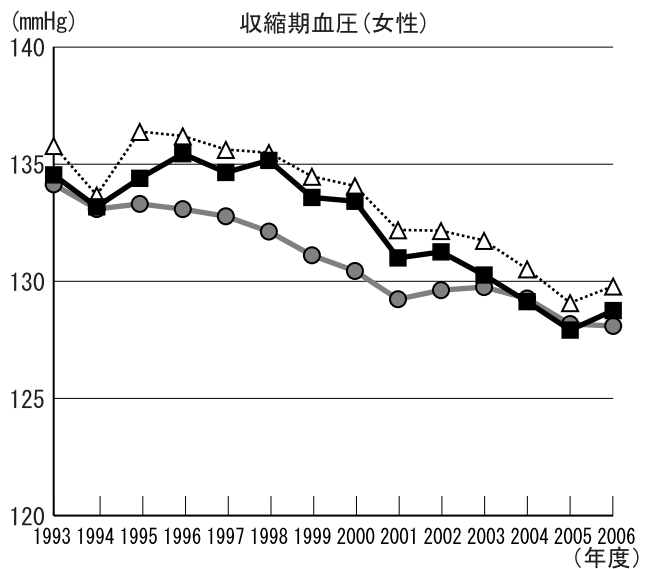
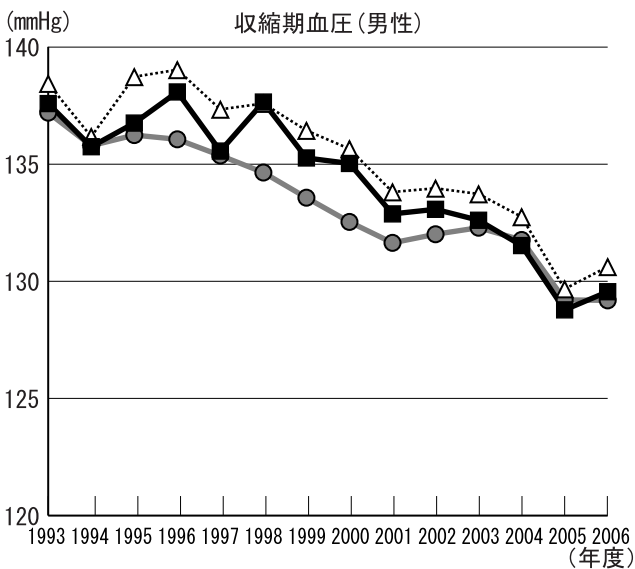
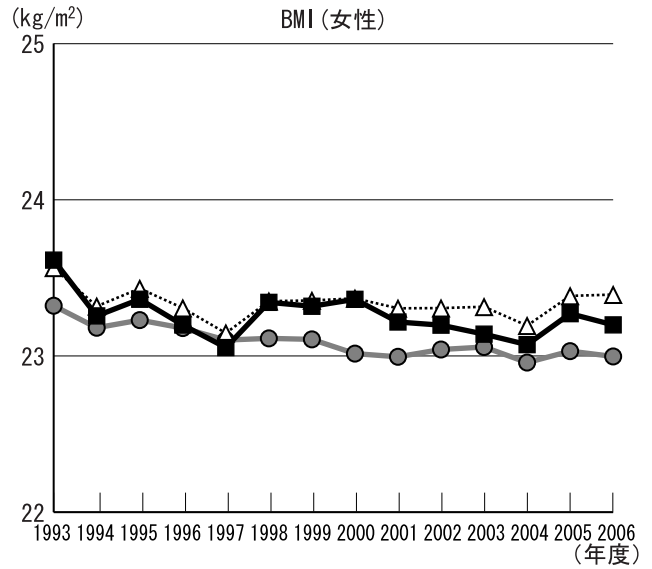
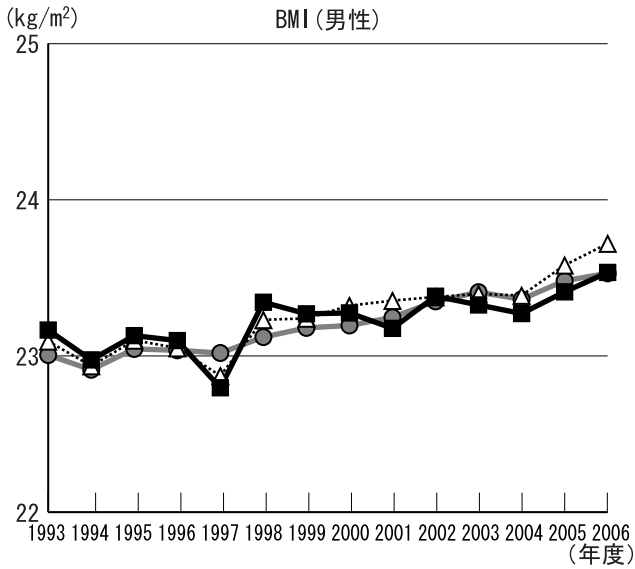
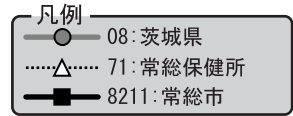

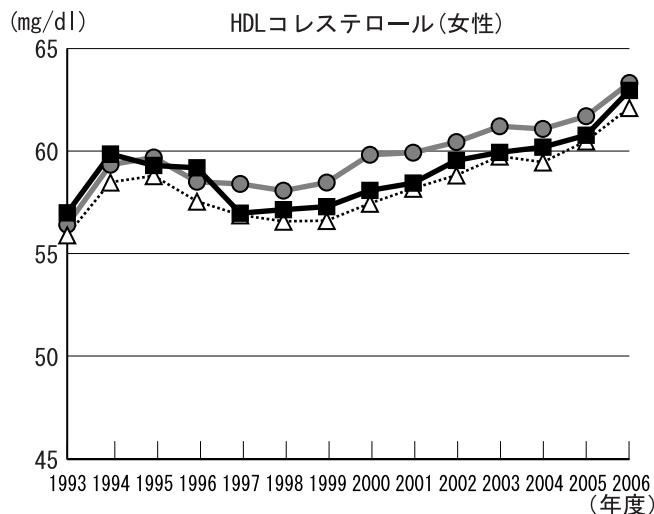
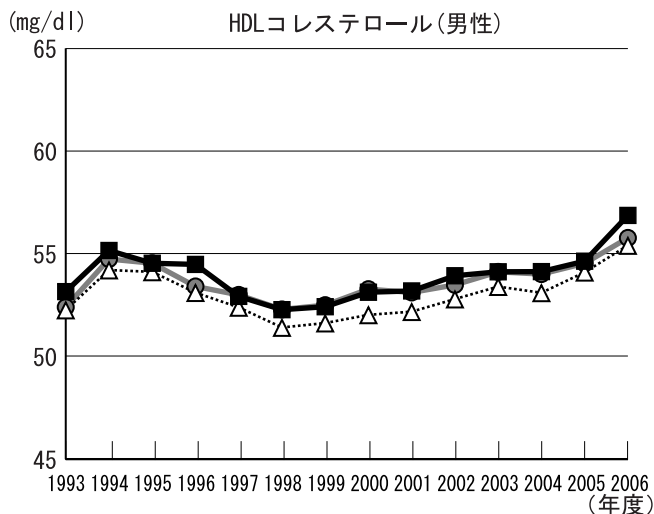
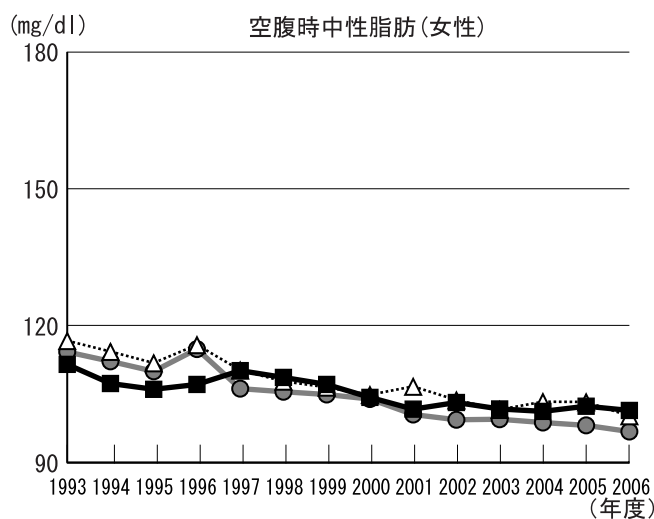
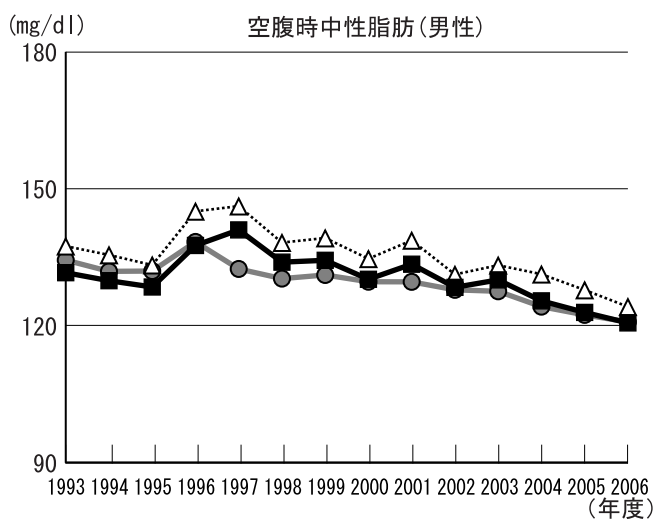
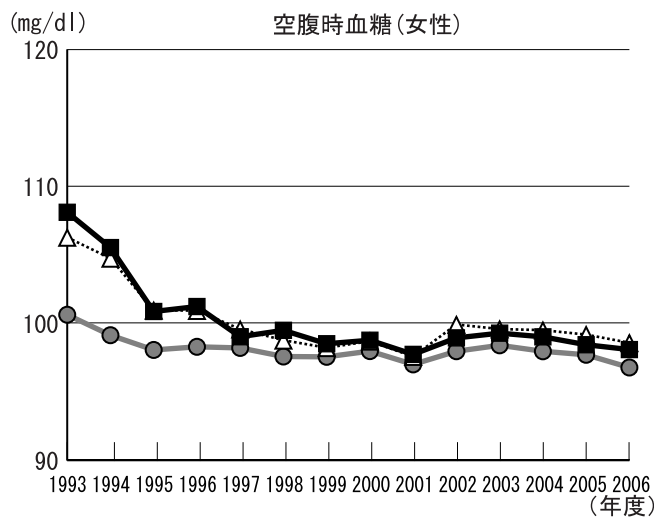
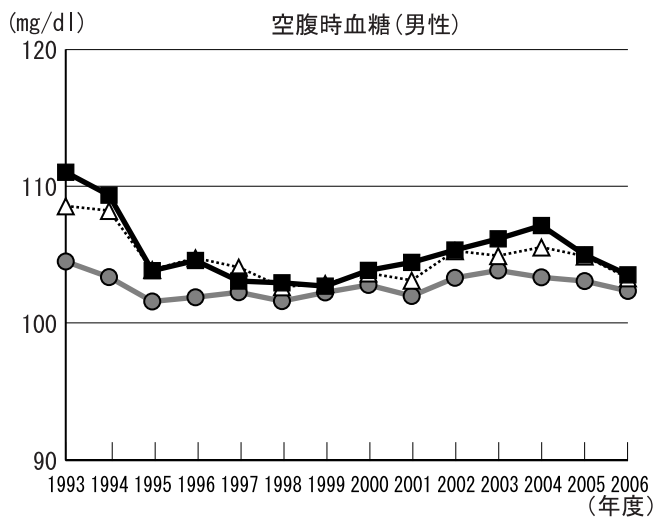

1. 上昇傾向にある検査項目: BMI(男性)、HDLコレステロール(男性・女性)
2. 低下傾向にある検査項目: BMI(女性)、収縮期血圧(男性・女性)、拡張期血圧(男性・女性)、空腹時血糖(男性・女性)、空腹時中性脂肪(女性)
3. 県と比較して経年的に高い項目: BMI(女性)、収縮期血圧(男性・女性)、拡張期血圧(男性・女性)、空腹時血糖(男性・女性)、空腹時中性脂肪(女性)、HDLコレステロール(男性)
4. 県と比較して経年的に低い項目: BMI(男性)、HDLコレステロール(女性)

# 年齢補正平均値の経年度変化(坂東市)

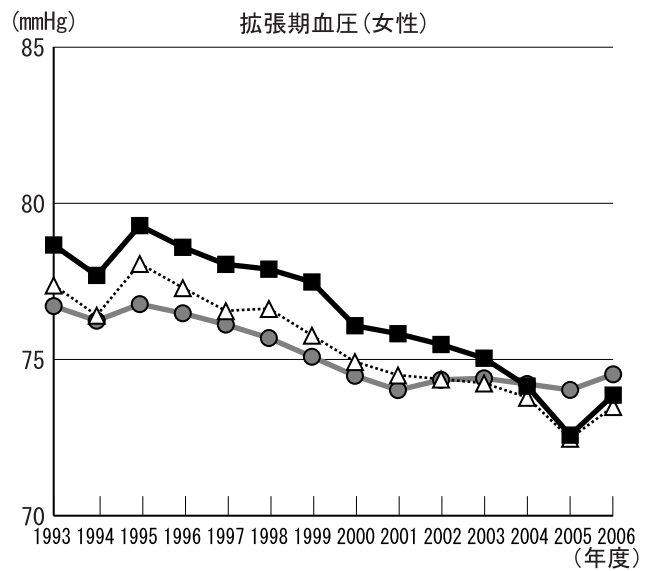
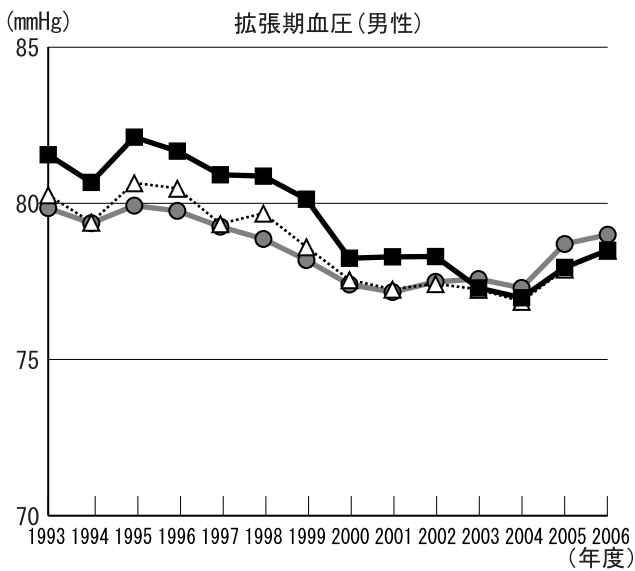
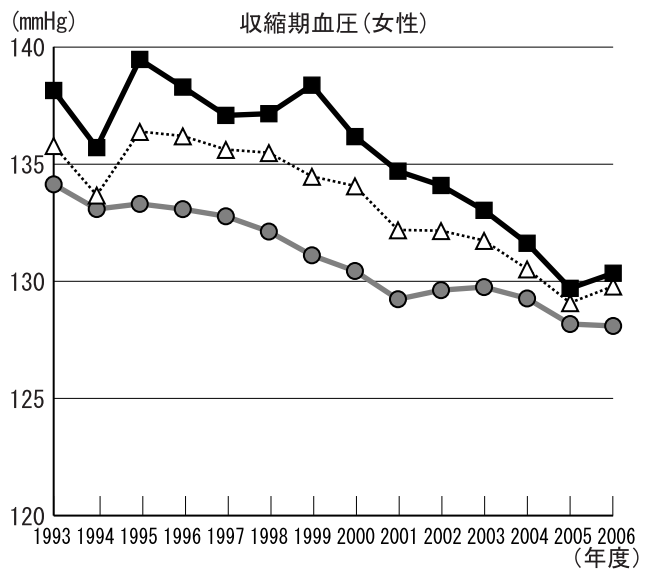
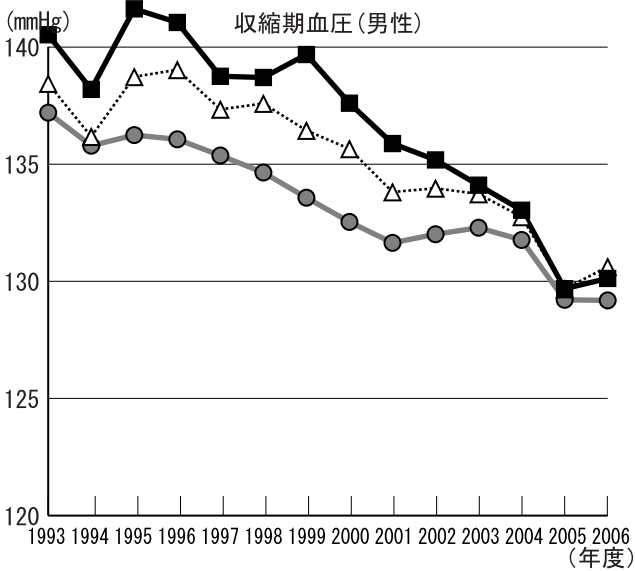
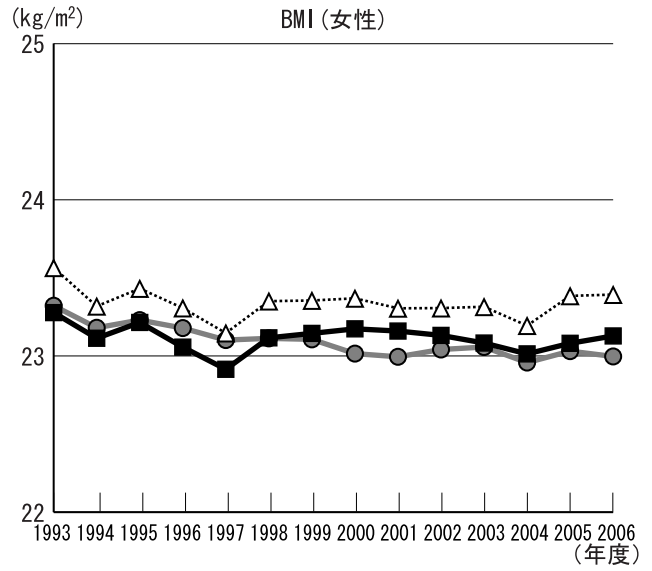
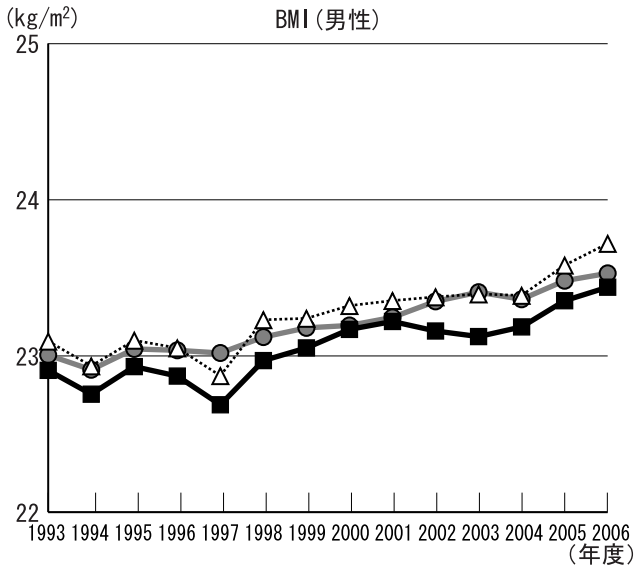

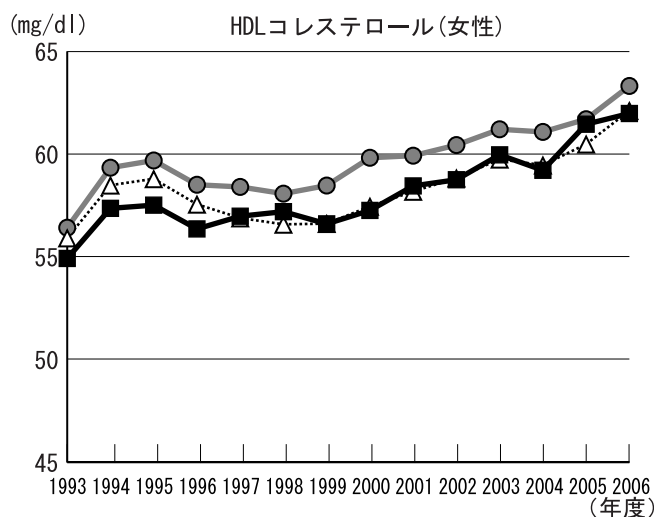
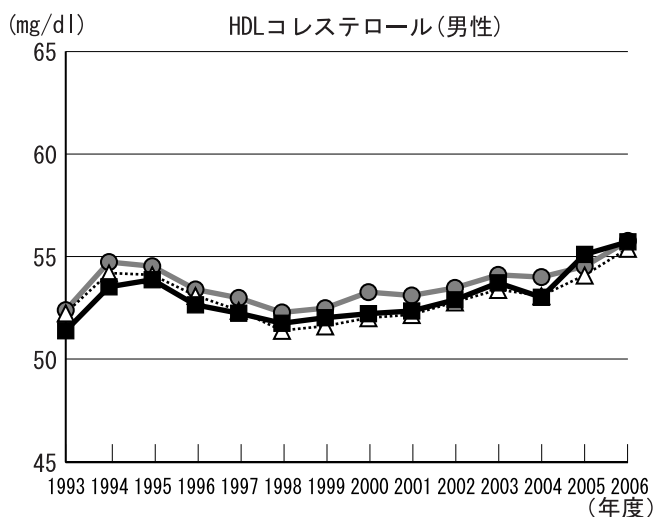
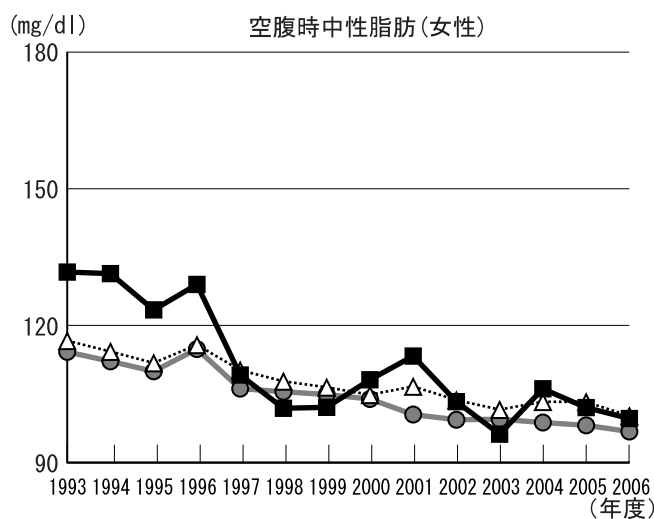
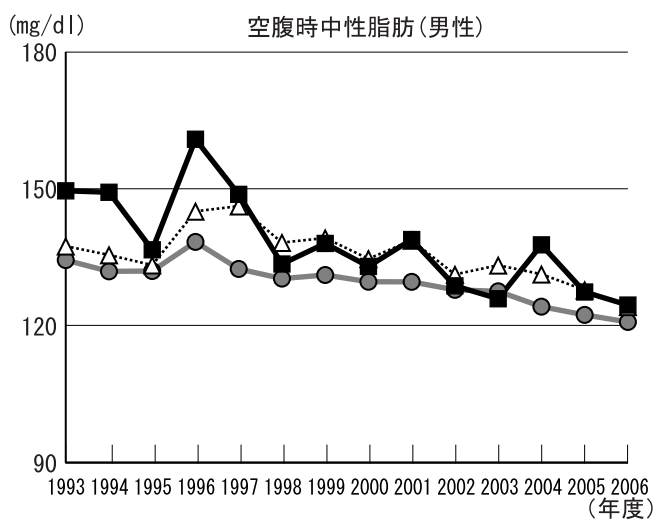
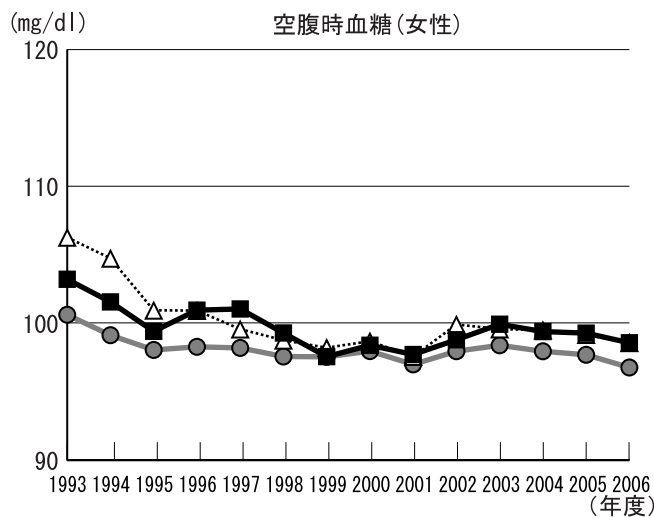
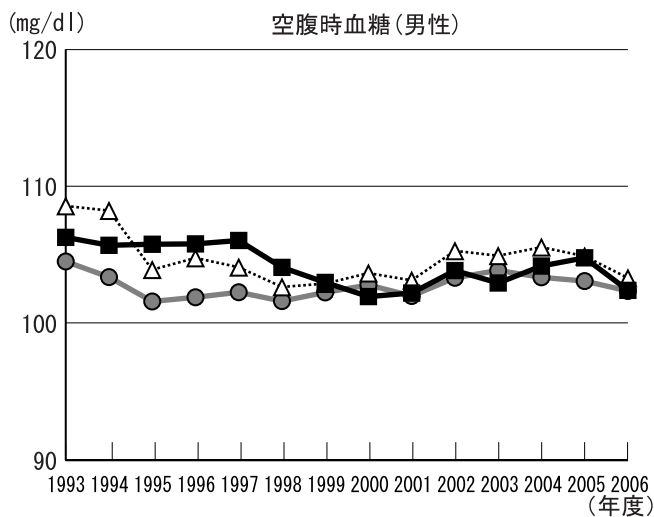

1. 上昇傾向にある検査項目: BMI(男性)、HDLコレステロール(男性・女性)
2. 低下傾向にある検査項目: BMI(女性)、収縮期血圧(男性・女性)、拡張期血圧(男性・女性)、空腹時血糖(男性・女性)、空腹時中性脂肪(男性・女性)
3. 県と比較して経年的に高い項目: 収縮期血圧(男性・女性)、拡張期血圧(男性・女性)、空腹時血糖(男性・女性)、空腹時中性脂肪(男性・女性)
4. 県と比較して経年的に低い項目: BMI(男性)、HDLコレステロール(男性・女性)

# 年齢補正平均値の経年度変化(八千代町)

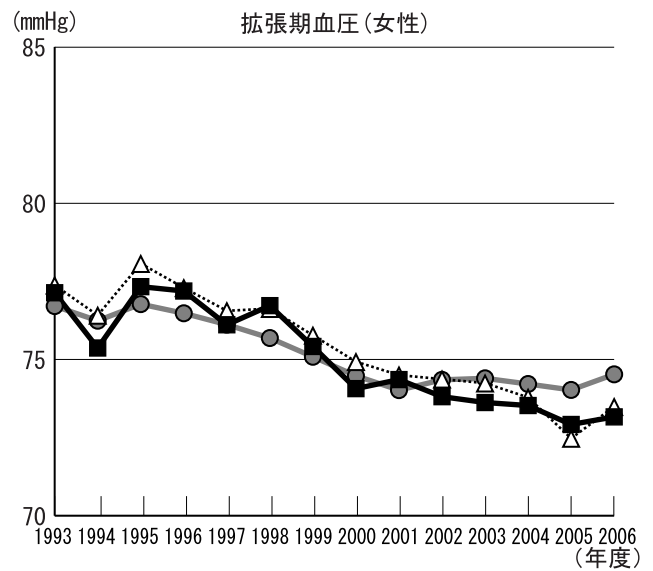
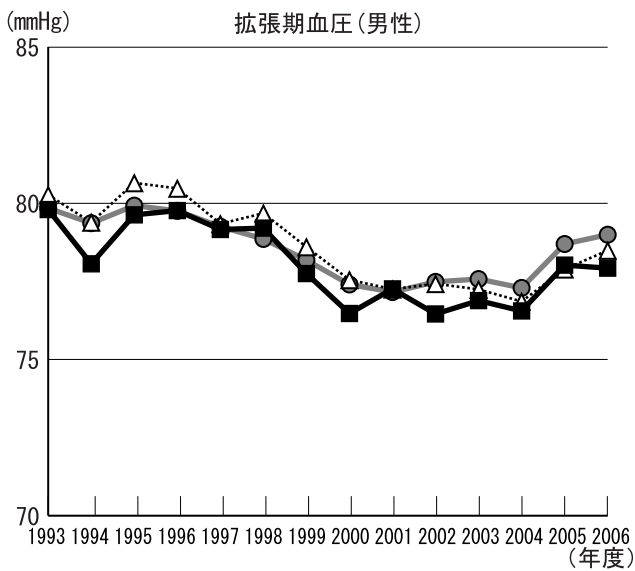
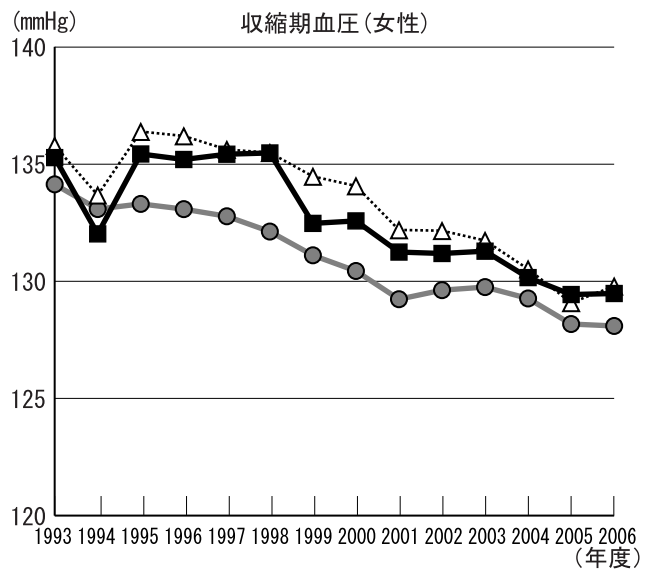
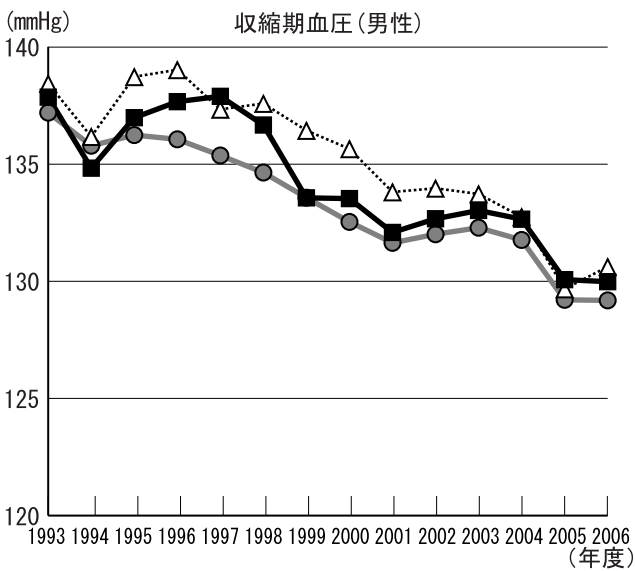
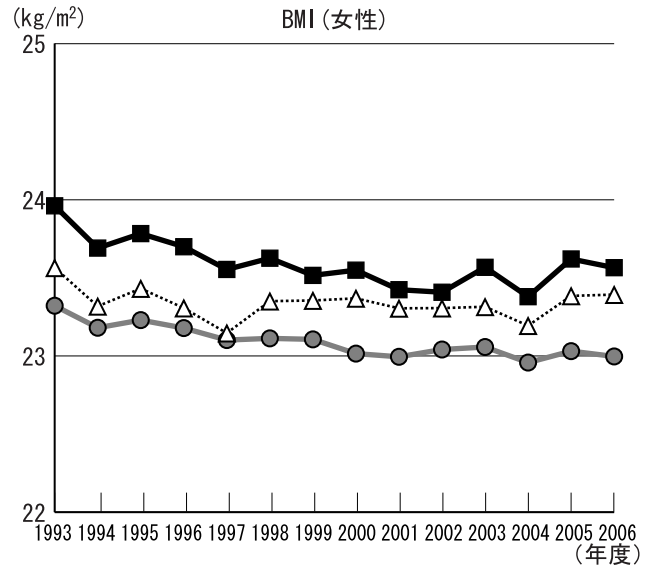
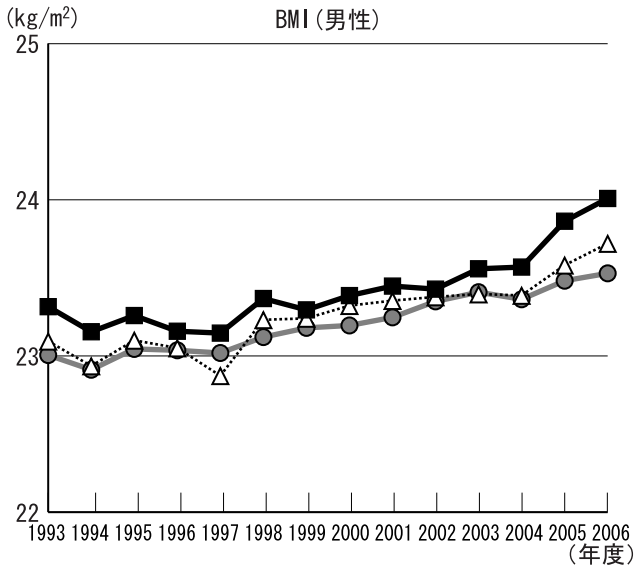
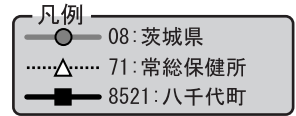

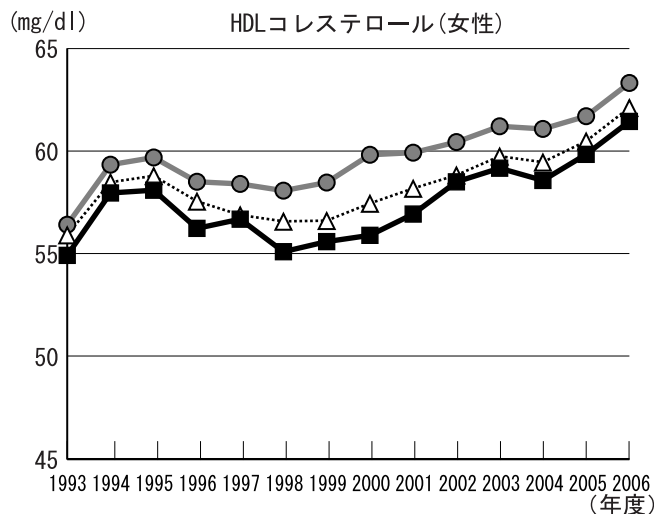
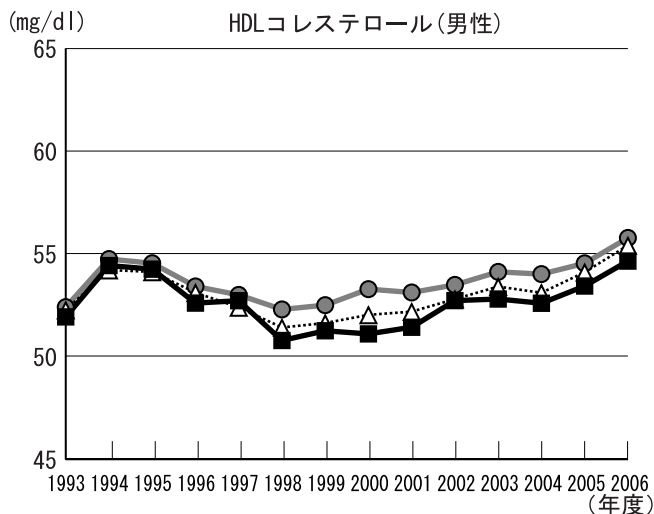
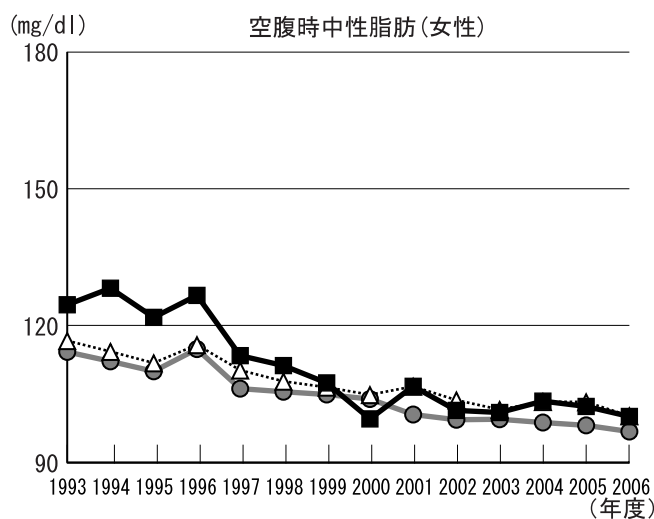
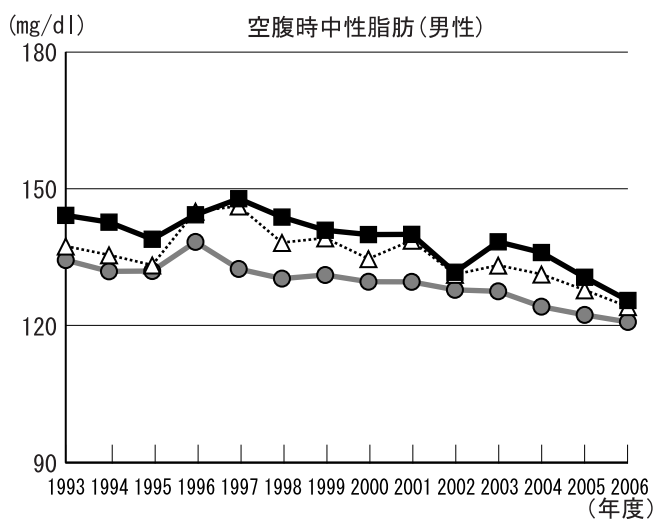
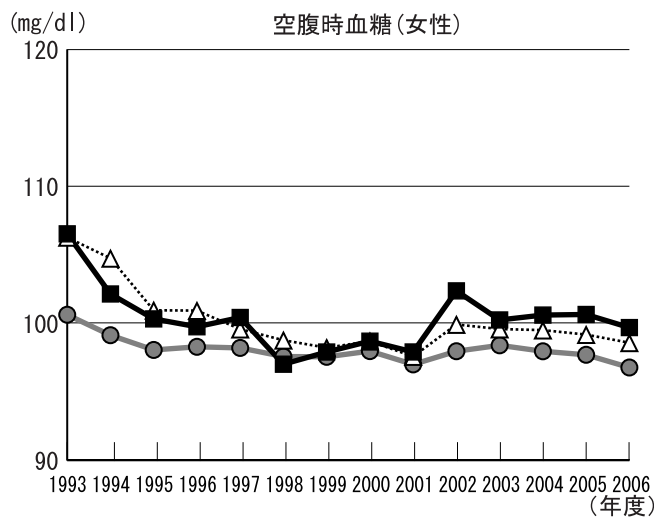
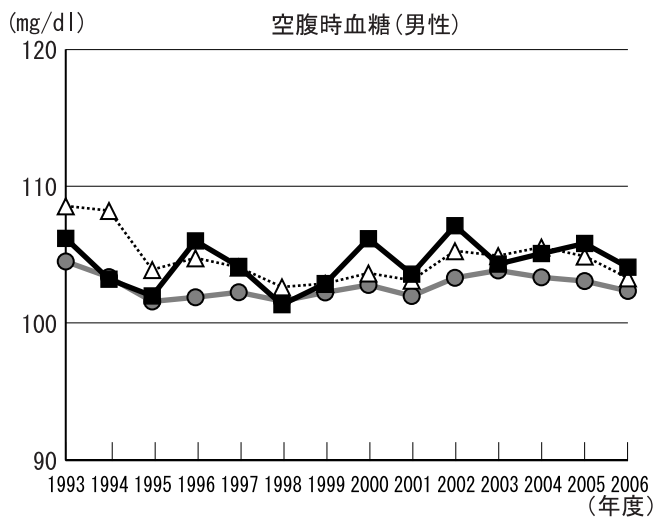

1. 上昇傾向にある検査項目: BMI(男性)、HDLコレステロール(女性)
2. 低下傾向にある検査項目: BMI(女性)、収縮期血圧(男性・女性)、拡張期血圧(男性・女性)、空腹時血糖(女性)、空腹時中性脂肪(男性・女性)
3. 県と比較して経年的に高い項目: BMI(男性・女性)、収縮期血圧(男性・女性)、空腹時血糖(男性・女性)、空腹時中性脂肪(男性・女性)
4. 県と比較して経年的に低い項目: 拡張期血圧(男性・女性)、HDLコレステロール(男性・女性)