

母子保健事業実施状況

令和6年度



茨城県福祉部
子ども政策局少子化対策課

令和8年3月

I	市町村事業実施状況	1
	1 1歳6か月児健康診査実施状況	
	(1) 一般健康診査	2
	(2) 歯科健康診査	3
	(3) 従事者内訳	4
	(4) 所見状況	5
	2 3歳児健康診査実施状況	
	(1) 一般健康診査	16
	(2) 未受診者確認状況	17
	(3) 歯科健康診査	18
	(4) 一次検尿実施状況	19
	(5) 従事者内訳	20
	(6) 所見状況	21
	3 妊婦健康診査実施状況	
	(1) 受診回数別の受診人員と判定結果	30
	4 乳児健康診査実施状況	
	(1) 第1回	41
	(2) 第2回	42
	5 妊娠の届出	43
	6 妊婦・産婦訪問指導	
	(1) 件数	44
	(2) 結果(妊婦)	45
	(3) 結果(産婦)	46
	7 新生児・乳児・幼児訪問指導	
	(1) 件数(新生児(低体重児含む))	47
	(2) 件数(乳児)	48
	(3) 件数(幼児)	49
	(4) 結果(新生児・乳児)	50
	(5) 結果(幼児)	54
	8 保健指導(健康相談)	
	(1) 妊婦・産婦・乳児	55
	(2) 幼児・思春期・その他	56
	9 幼児健康診査時間診事項(疾病・事故の既往)	57
	10 健康教育	
	(1) 件数	58
	(2) 取り組み(乳幼児)	59
	(3) 取り組み(妊産婦)	60
	11 予防接種未接種者への対応	61
	12 小中学校における保健教育	63
	13 普及啓発	64
	14 発達相談・巡回相談事業	
	(1) 発達相談事業(従事者内訳)	65
	(2) 件数	66
	(3) 巡回相談事業(関係課・従事者内訳)	67
	(4) 巡回相談事業(課題)	68
II	市町村事業概要	69
	水戸市保健所	70
	中央保健所	72
	ひたちなか保健所	77
	日立保健所	84
	潮来保健所	88
	竜ヶ崎保健所	95
	土浦保健所	103
	つくば保健所	107
	筑西保健所	111
	古河保健所	118
III	保健所事業	123
	1 保健指導(健康相談)(被指導人員)	124
	2 健康教育	125

1歳6か月児健康診査実施状況

事項 年度	対象人員	一般健康診査								歯科健康診査			
		開催回数	受診人員	受診率	有所見者				開催回数	受診人員	受診率	むし菌	
					身体面	身体面有所見率	心理発達面	心理発達面有所見率				り患者数	り患率
H17	26,827	774	24,257	90.42%	4,922	20.29%	2,570	10.59%	768	24,256	90.42%	894	3.69%
H18	25,252	748	23,011	91.13%	5,092	22.13%	2,686	11.67%	748	23,008	91.11%	758	3.30%
H19	25,349	719	23,027	90.84%	5,035	21.87%	3,037	13.19%	719	23,008	90.77%	751	3.26%
H20	25,467	722	23,550	92.47%	4,918	20.88%	3,018	12.82%	722	23,524	92.37%	731	3.11%
H21	25,222	714	23,173	91.88%	4,797	20.70%	3,186	13.75%	714	23,173	91.88%	658	2.84%
H22	24,823	705	22,895	92.23%	5,149	22.49%	3,360	14.68%	705	22,851	92.06%	557	2.44%
H23	24,929	699	23,208	93.10%	5,361	23.10%	3,565	15.36%	699	23,185	93.00%	567	2.45%
H24	23,958	693	22,542	94.09%	5,175	22.96%	4,103	18.20%	693	22,524	94.02%	535	2.38%
H25	23,152	688	21,828	94.28%	5,333	24.43%	4,348	19.92%	679	21,811	94.21%	455	2.09%
H26	23,264	688	22,155	95.23%	4,061	18.33%	2,863	12.92%	678	22,121	95.09%	372	1.68%
H27	22,395	678	21,415	95.62%	3,883	18.13%	3,040	14.20%	678	21,405	95.58%	350	1.64%
H28	22,622	679	21,894	96.78%	4,000	18.27%	3,157	14.42%	679	21,878	96.71%	341	1.56%
H29	21,804	663	21,003	96.33%	4,060	19.33%	3,199	15.23%	663	20,970	96.18%	316	1.51%
H30	21,191	651	20,513	96.80%	3,981	19.41%	3,001	14.63%	651	20,503	96.75%	246	1.20%
R1	19,331	613	18,564	96.03%	3,772	20.32%	2,840	15.30%	613	18,563	96.03%	203	1.09%
R2	19,105	633	18,601	97.36%	3,390	18.22%	2,852	15.33%	2,565	17,535	91.78%	212	1.21%
R3	19,476	635	18,441	94.69%	3,272	17.74%	2,843	15.42%	2,917	17,756	91.17%	160	0.90%
R4	17,650	633	17,095	96.86%	3,321	19.43%	3,084	18.04%	2,526	16,487	93.41%	171	1.04%
R5	16,921	622	16,687	98.62%	3,332	19.97%	3,155	18.91%	4,283	16,199	95.73%	145	0.90%
R6	16,154	597	15,812	97.88%	2,850	18.02%	2,788	17.63%	4,173	15,364	95.11%	148	0.96%

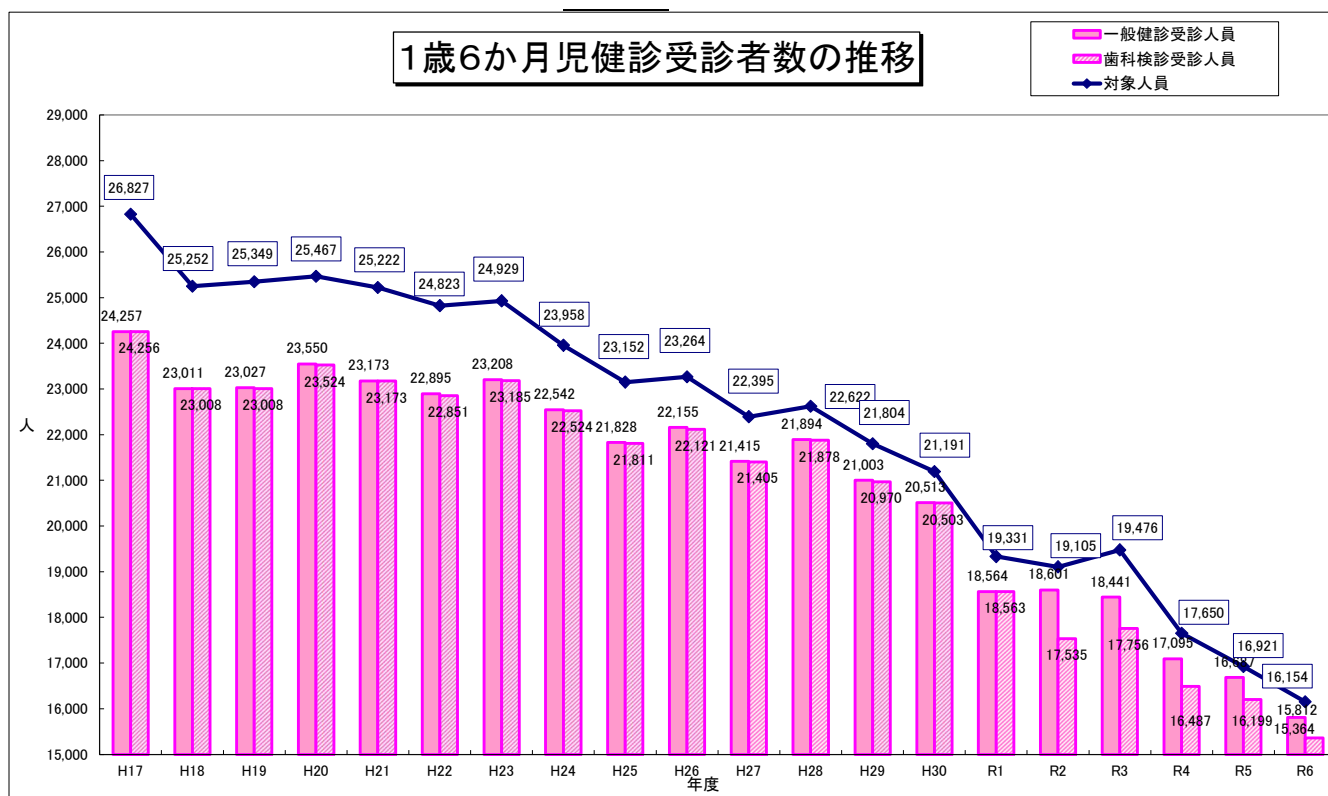

1歳6か月児健診受診率の推移

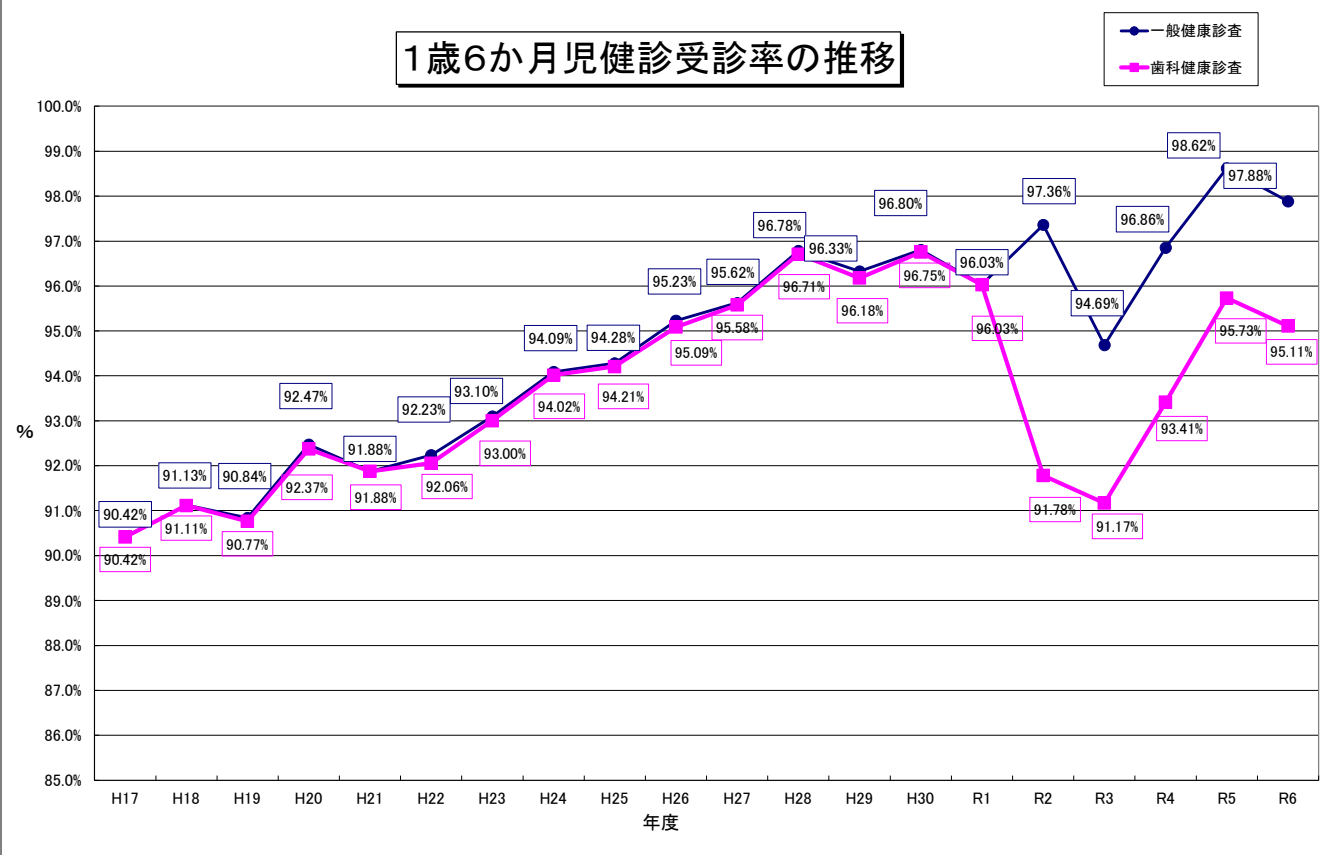

1歳6か月児健診受診率

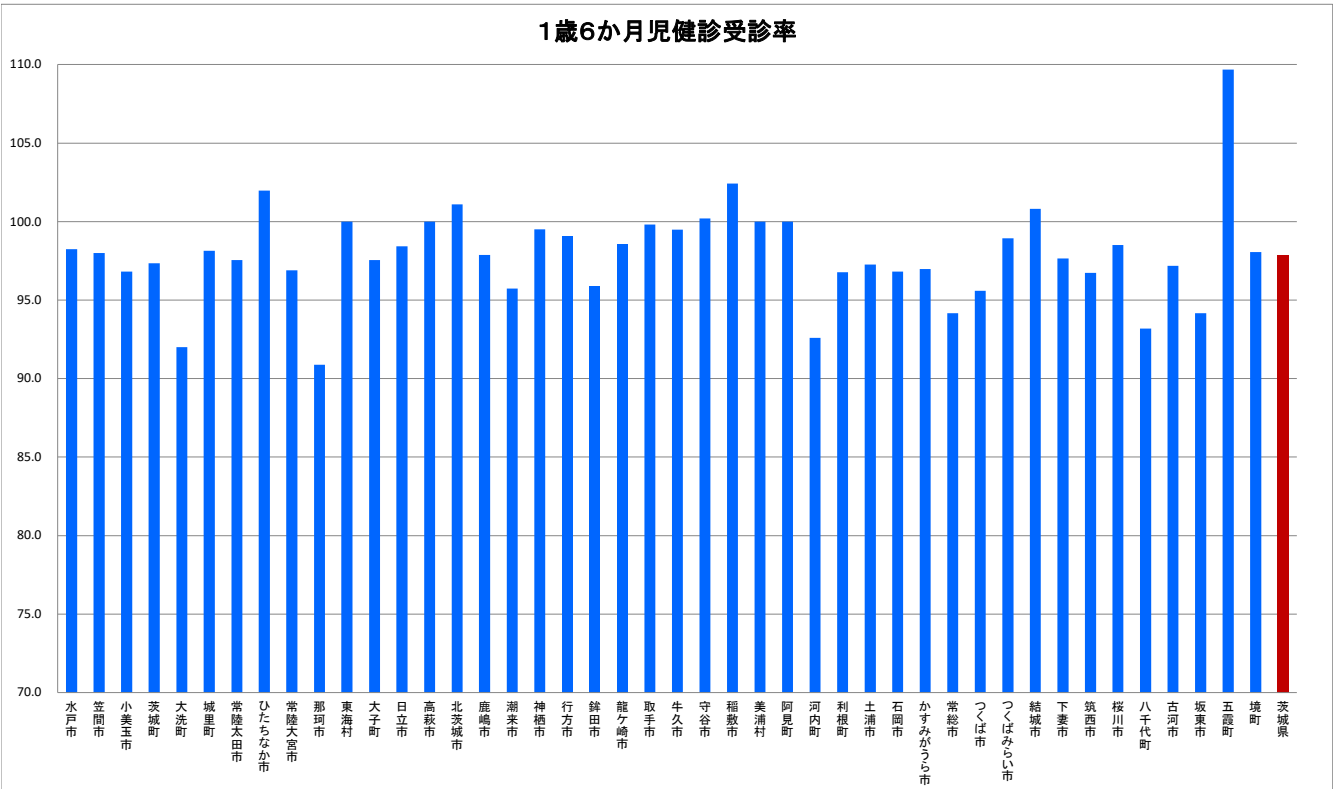

1歳6か月児健診有所見率の推移

● 身体面有所見率
■ 心理発達面有所見率

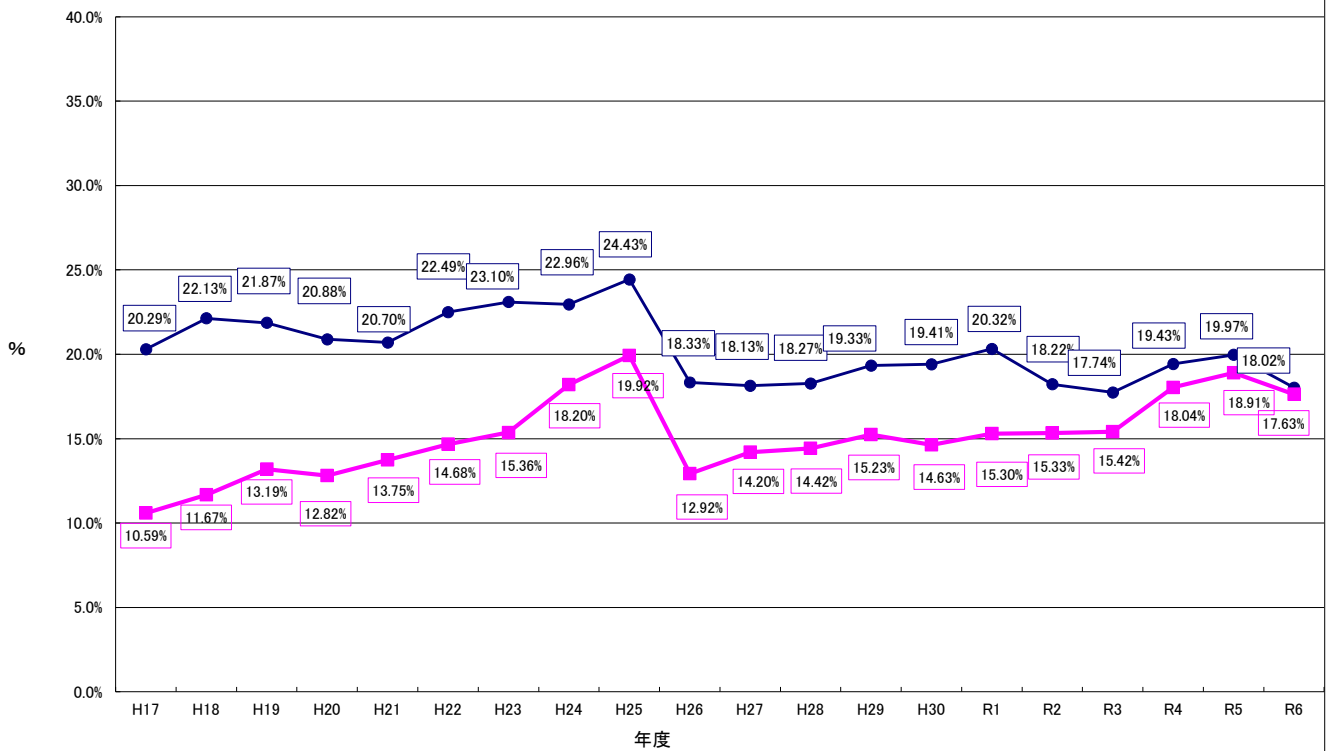

1歳6か月児健診むし歯り患率の推移

● むし歯り患率

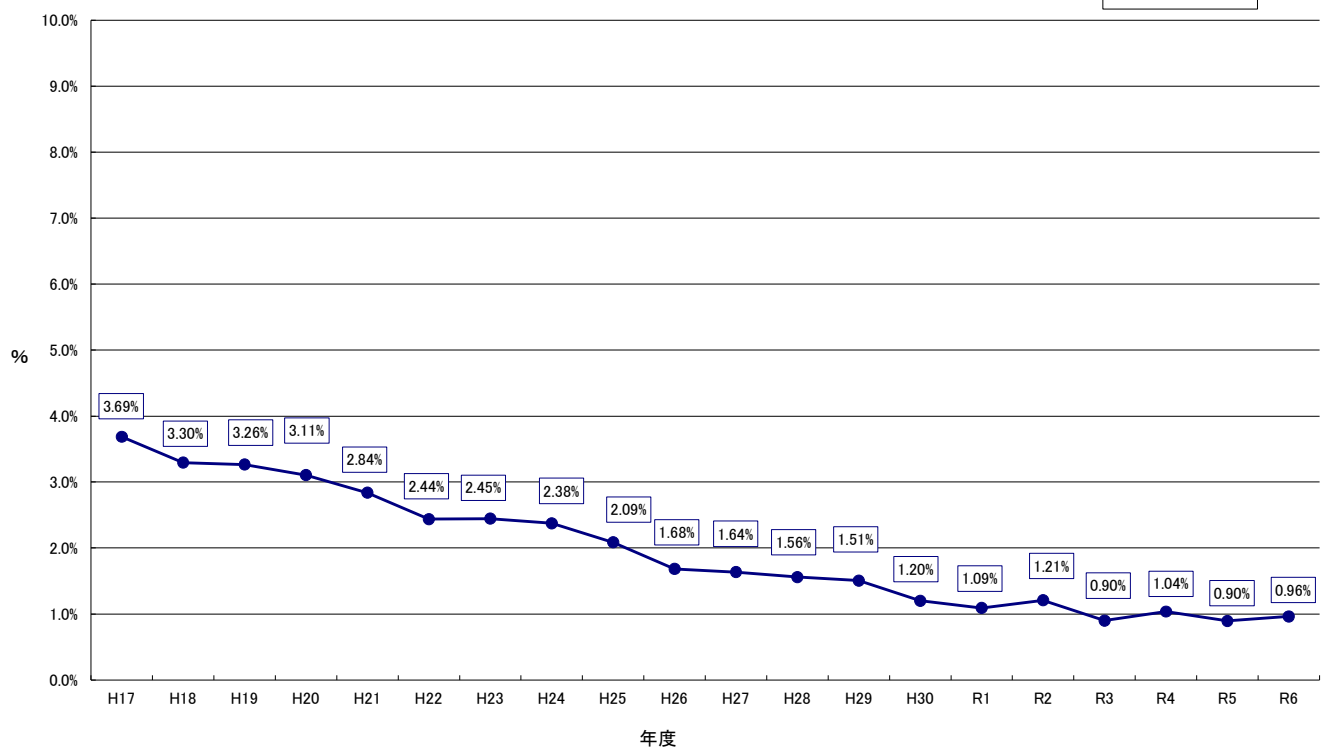

3歳児健康診査実施状況

事項 年度	対象人員	一般健康診査							歯科健康診査				
		開催回数	受診人員	受診率	有所見者				開催回数	受診人員	受診率	むし菌	
					身体面	身体面 有所見率	心理発達面	心理発達面 有所見率				り患者数	り患率
H17	27,892	789	24,602	88.21%	7,301	29.68%	2,216	9.01%	789	24,596	88.18%	7,914	32.2%
H18	26,784	762	23,702	88.49%	7,722	32.58%	2,336	9.86%	773	23,658	88.33%	6,992	29.6%
H19	26,639	736	23,545	88.39%	7,963	33.82%	2,417	10.27%	736	23,512	88.26%	7,063	30.0%
H20	25,035	740	22,321	89.16%	7,736	34.66%	2,657	11.90%	740	22,300	89.08%	6,008	26.9%
H21	25,761	728	22,867	88.77%	7,722	33.77%	2,859	12.50%	728	22,828	88.62%	5,749	25.2%
H22	25,366	715	22,732	89.62%	7,858	34.57%	3,026	13.31%	715	22,711	89.53%	5,571	24.5%
H23	25,839	716	23,417	90.63%	7,458	31.85%	3,212	13.72%	717	23,079	89.32%	5,353	23.2%
H24	24,410	709	22,516	92.24%	8,075	35.86%	3,030	14.27%	706	22,468	92.04%	4,457	19.8%
H25	24,296	706	22,461	92.45%	7,592	33.80%	3,212	14.30%	694	22,431	92.32%	4,534	20.2%
H26	23,893	705	22,473	94.06%	6,598	29.36%	2,498	11.12%	705	22,498	94.16%	4,706	20.9%
H27	23,025	687	21,701	94.25%	5,729	26.40%	2,545	11.73%	698	21,680	94.16%	4,015	18.5%
H28	22,857	696	21,824	95.48%	4,756	21.79%	2,729	12.50%	696	21,797	95.36%	3,901	17.9%
H29	22,780	690	21,782	95.62%	4,836	20.14%	2,905	13.34%	690	21,764	95.54%	3,643	16.7%
H30	21,593	682	20,910	96.84%	4,529	21.66%	2,702	12.92%	682	20,902	96.80%	3,142	15.0%
R1	20,433	632	19,347	94.69%	4,530	23.41%	2,603	13.45%	632	19,330	94.60%	2,627	13.6%
R2	20,165	657	19,602	97.21%	4,657	23.76%	2,716	13.86%	1,001	19,160	95.02%	2,636	13.8%
R3	20,649	713	19,701	95.41%	4,499	22.84%	2,915	14.80%	1,119	19,565	94.75%	2,374	12.1%
R4	19,862	709	19,292	97.13%	4,922	25.51%	2,969	15.39%	709	18,782	94.56%	1,889	10.1%
R5	18,820	700	18,267	97.06%	5,340	29.23%	2,949	16.14%	2,152	17,200	91.39%	1,626	9.5%
R6	17,642	671	17,107	96.97%	4,786	27.98%	2,561	14.97%	2,564	16,571	93.93%	1,483	8.9%

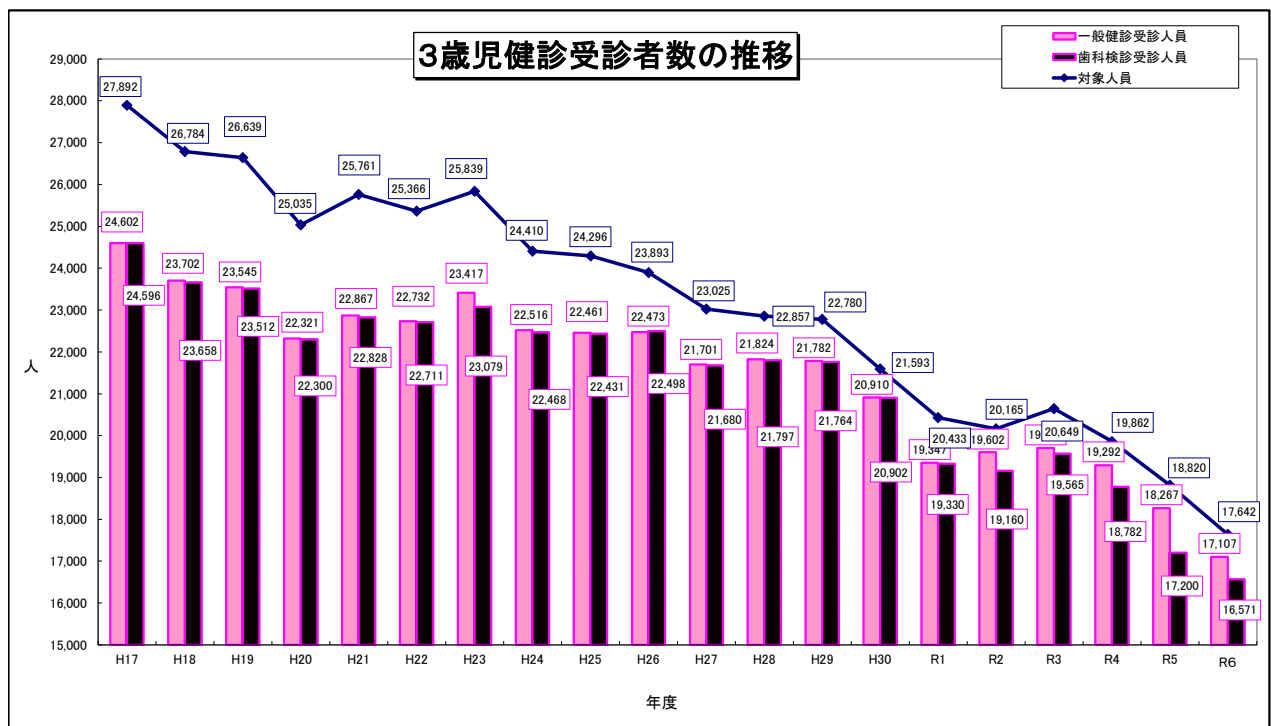

3歳児健診受診率の推移

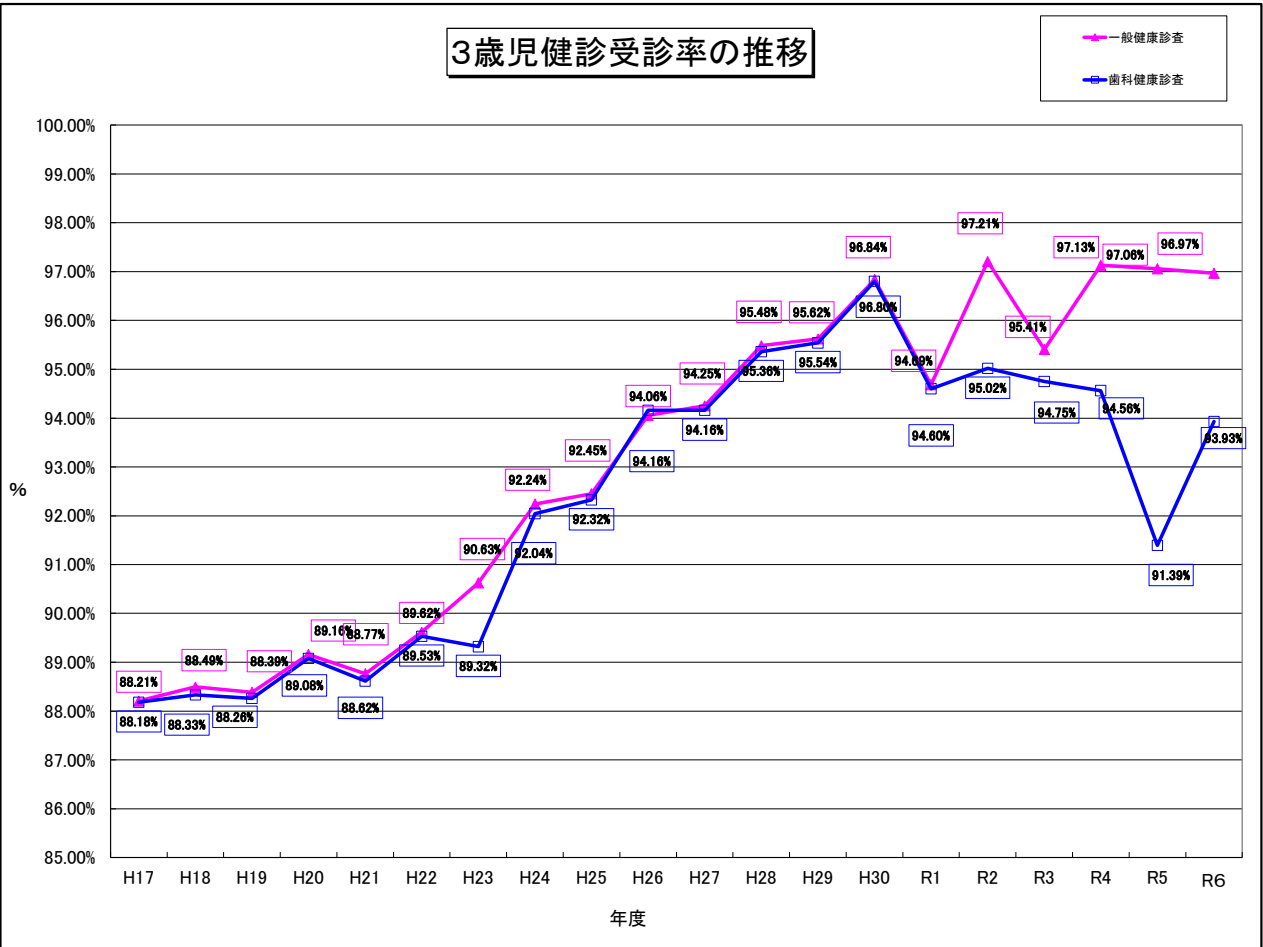

3歳児健診受診率

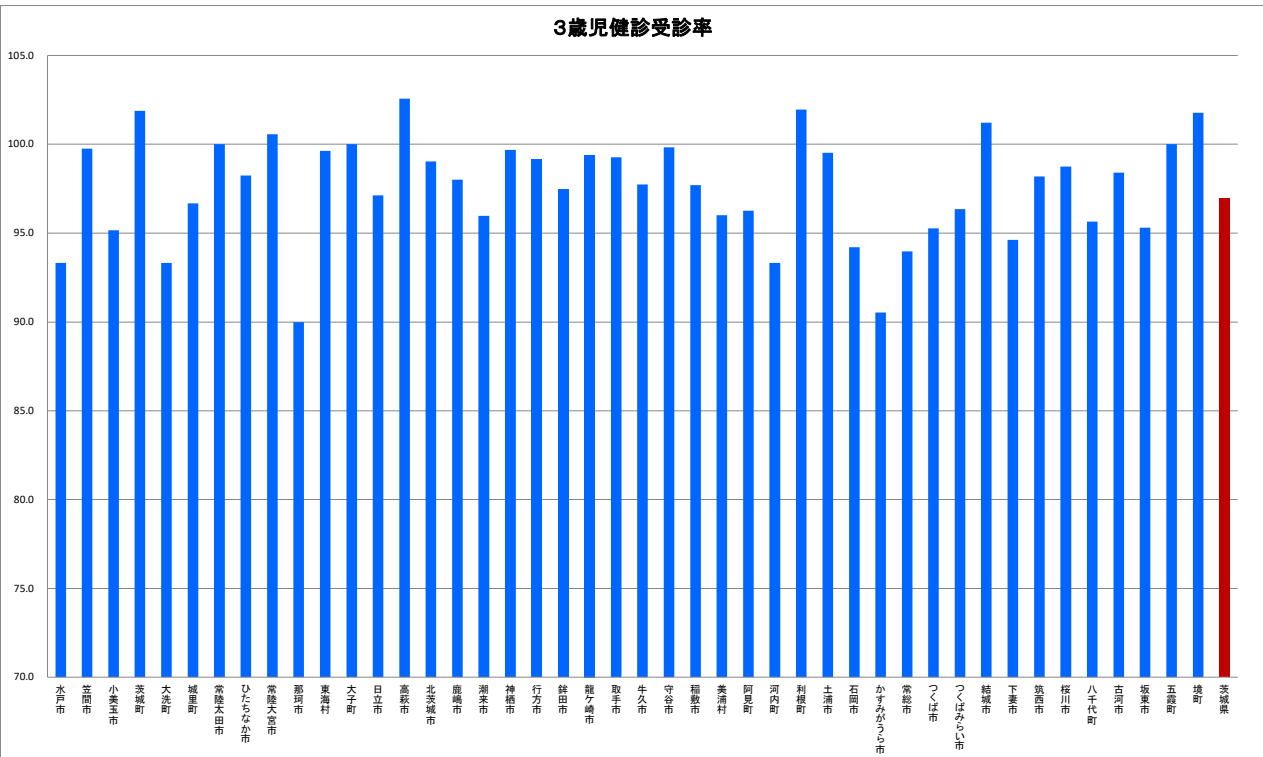

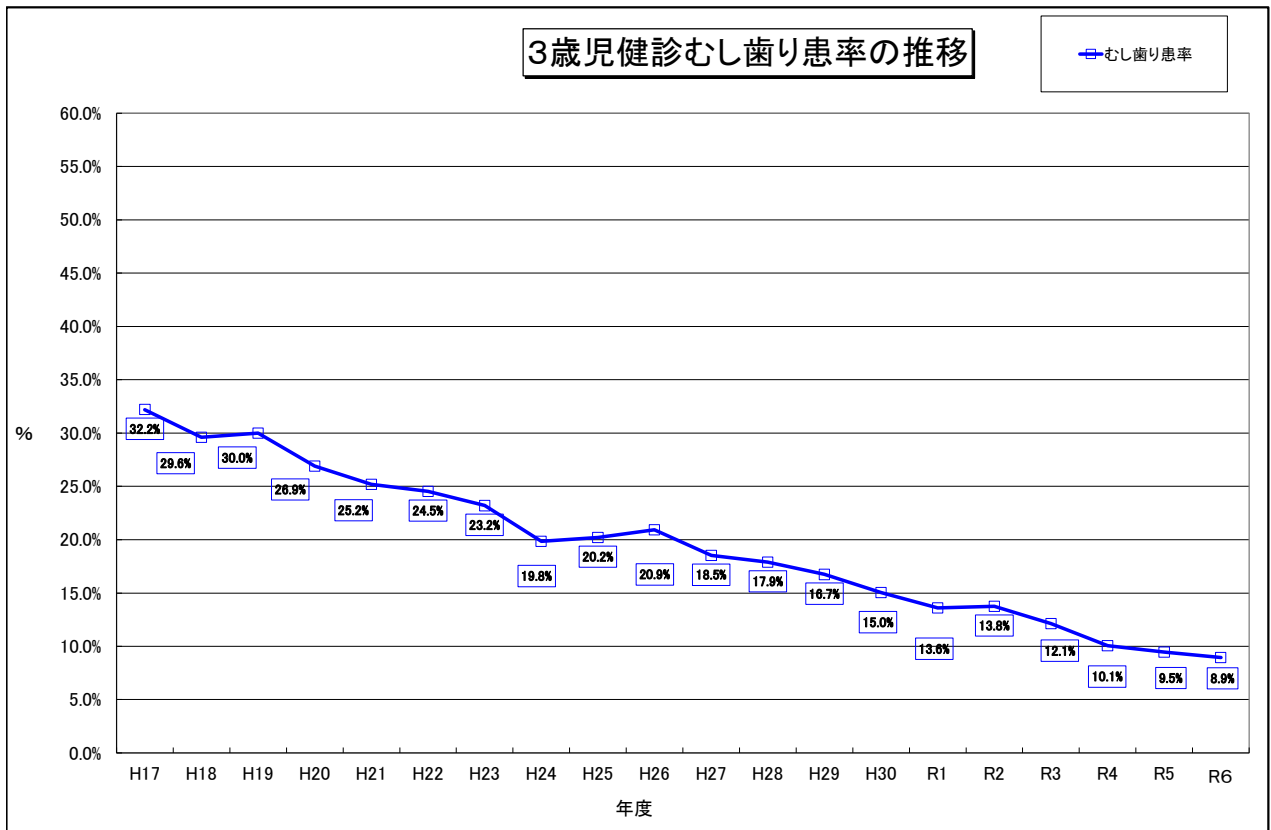
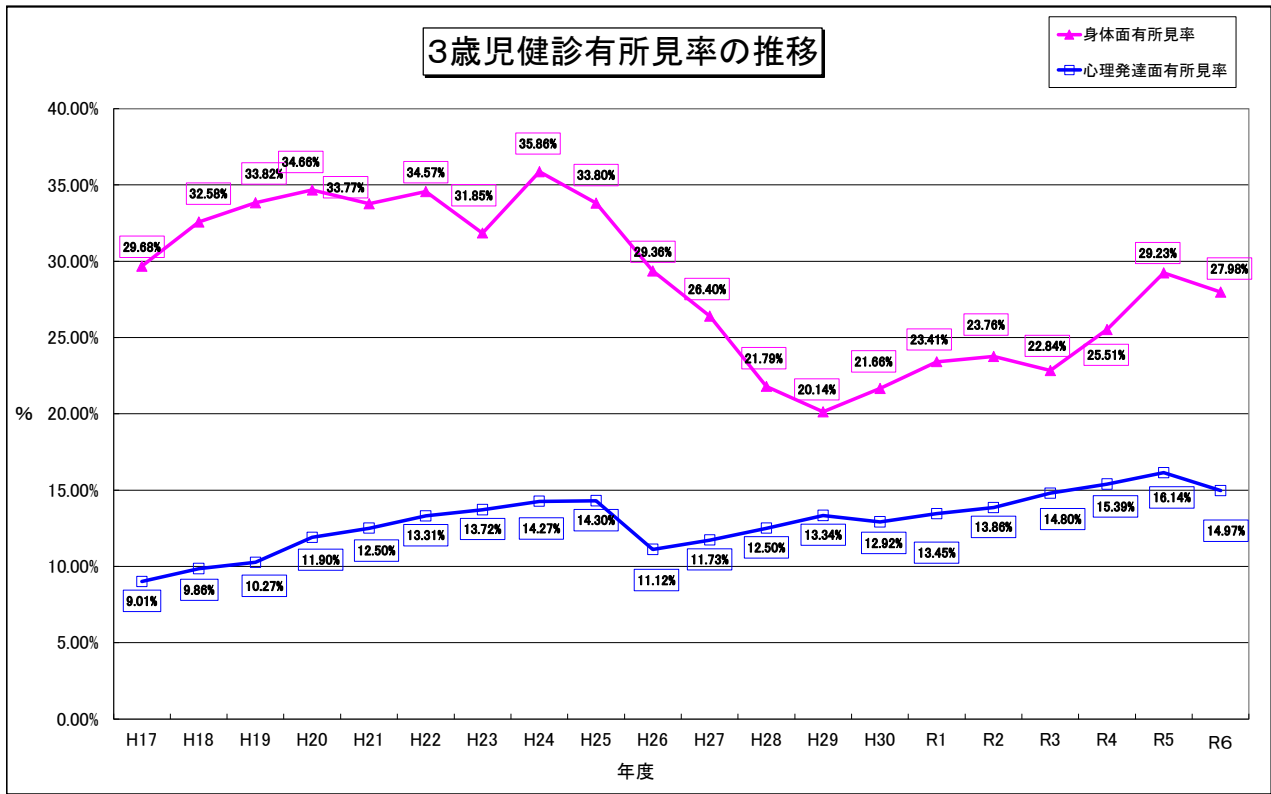

I 市町村事業実施状況

1(1)1歳6か月児健康診査実施状況(一般健康診査)

(単位:人)

市町村	対象人数	実施回数	受診者数 (再掲) 過年度 受診者数	受診率	身体面(実人数)					身体面 精密検査の結果(実人数)					心理発達面(実人数)					心理発達面 精密検査の結果(実人数)						
					既医療	要観察	要医療	要精密	計	未把握	未受診	異常なし	要観察	要医療	計	既医療	要観察	要医療	要精密	計	未把握	未受診	異常なし	要観察	要医療	計
					水戸市保健所	1,761		1,730	98.2%	169	63	6	27	265	9	3	4	6	5	27	3	30		5	38	
笠間市	351	12回	344	98.0%			39	12	51								26			26						
小美玉市	251	11回	243	96.8%	19	3			22							1	48			49						
茨城町	151	6回	147	97.4%	11	9			20							17			17							
大洗町	50	6回	46	92.0%	4	2			6							3		1	4				1			1
城里町	54	4回	53	98.1%		7		2	9				2		2	3			3							
中央保健所	857	39回	833	97.2%	34	60	12	2	108				2		2	1	97		1	99				1		1
常陸太田市	205	12回	200	97.6%	7	32	4	1	44					1	1	33			33							
ひたちなか市	960	36回	979	102.0%	65	39	1		105							365			365							
常陸大宮市	129	9回	125	96.9%	17	5		7	29	1	2	1	2	1	7	1		2	3					2	2	
那珂市	285	15回	259	90.9%	60	16		3	79		1	1	1		3	4	49			53						
東海村	283	12回	283	100.0%	14	16	2	2	34		1		1		2	2	71			73						
大子町	41	6回	40	97.6%	1	8			9							6			6							
ひたちなか保健所	1,903	90回	1,886	99.1%	164	116	7	13	300	1	4	2	4	2	13	6	525		2	533					2	2
日立市	760	23回	748	98.4%	31	43		32	106		7	16	7	2	32	2	223		2	227		1		1		2
高萩市	109	6回	109	100.0%	8	8			16							1	28			29						
北茨城市	182	10回	184	101.1%	10	22	3		35							27			27							
日立保健所	1,051	39回	1,041	99.0%	49	73	3	32	157			7	16	7	2	32	3	278		2	283		1		1	2
鹿嶋市	377	15回	369	97.9%	43	41			84							3	52			55						
潮来市	141	12回	135	95.7%	3	17		2	22		1		1		2	46			46							
神栖市	616	30回	613	99.5%	42	50	3	13	108	1	3	1	5	3	13	5	86		7	98	2	1		3	1	7
行方市	111	6回	110	99.1%	11	13		1	25					1	1	34			34							
銚田市	196	8回	188	95.9%	13	14	2	1	30		1				1	28			28							
潮来保健所	1,441	71回	1,415	98.2%	112	135	5	17	269	1	5	1	6	4	17	8	246		7	261	2	1		3	1	7
龍ヶ崎市	346	19回	341	98.6%	36	19	16	1	72	1					1	1	90			91						
取手市	555	24回	554	99.8%	19	44	7	16	86		1	3	12		16	198			198							
牛久市	399	22回	397	99.5%	11	5	1	3	20			3			3	118			118							
守谷市	517	28回	518	100.2%	47	26	10		83							2	138	2		142						
稲敷市	124	10回	127	102.4%	21	9		7	37	1	1	2	3		7	1	17		1	19					1	1
美浦村	61	6回	61	100.0%	7	13			20							25			25							
阿見町	333	12回	333	100.0%	13	22	5	26	66	6	2	5	13		26	2	3	1	6	12	1			3	2	6
河内町	27	4回	25	92.6%		2		2	4			2			2											
利根町	31	4回	30	96.8%	7	4		1	12			1			1	12			12							
竜ヶ崎保健所	2,393	129回	2,386	99.7%	161	144	39	56	400	8	4	16	28		56	6	601	3	7	617	1			3	3	7
土浦市	803	24回	781	97.3%	24	29	5	12	70	4	4	2	2		12	4	1		1	6				1		1
石岡市	346	12回	335	96.8%	54	11	2		67							2	28			30						
かすみがうら市	165	12回	160	97.0%	14	12	2		28							35			35							
土浦保健所	1,314	48回	1,276	97.1%	92	52	9	12	165	4	4	2	2		12	6	64		1	71				1		1
常総市	291	18回	274	94.2%	67	55	12		134							1	102	1		104						
つくば市	2,407	43回	2,301	95.6%	470	114	74		658							11	400	5		416						
つくばみらい市	376	12回	372	98.9%	10	19	7	3	39	3					3	9			9							
つくば保健所	3,074	73回	2,947	95.9%	547	188	93	3	831	3					3	12	511	6		529						
結城市	247	12回	249	100.8%	11	27	1	5	44			2	2		5	1	6			7						
下妻市	214	12回	209	97.7%	24	6	4	3	37	2		1			3	24			24							
筑西市	491	22回	475	96.7%	33	17	8	12	70	1		6	4	1	12	4	29			33						
桜川市	134	8回	132	98.5%	11	9	6	1	27		1				1	1			1							
八千代町	88	6回	82	93.2%	8	1		1	10						1	26			26							
筑西保健所	1,174	60回	1,147	97.7%	87	60	19	22	188	3	3	9	4	3	22	6	85			91						
古河市	778	27回	756	97.2%	56	29		14	99		2	5	7		14	164			164							
坂東市	223	12回	210	94.2%	18	4	4	9	35	1			4	4	9	52			52							
五霞町	31	3回	34	109.7%		1		1	2		1				1	3			3							
境町	154	6回	151	98.1%	2	10	1	18	31		2	4	11	1	18	1	42			47		1			3	4
古河保健所	1,186	48回	1,151	97.0%	76	44	5	42	167	1	5	9	22	5	42	1	261		4	266		1			3	4
合計	16,154	597回	15,812	97.9%	1,491	935	198	226	2,850	30	35	59	81	21	226	52	2,698	9	29	2,788	3	5		12	9	29

1(2)1歳6か月児健康診査実施状況(歯科健康診査)

(単位:人)

市町村	対象人数	実施回数	受診者数	受診率	むし歯の総数(本)			むし歯のない者				むし歯のある者					軟組織異常のある者	咬合異常のある者	その他の異常のある者	
					うち未処置歯	うち処置歯		O1型	O2型	不詳	計	A型	B型	C型	不詳	計				
水戸市保健所	1,761	1,552回	1,552	88.1%	22	21	1	1,488	58			1,546	5	1			6	149	125	62
笠間市	351	12回	344	98.0%	3	3		155	188			343		1		1	88	29		
小美玉市	251	11回	243	96.8%	8	8		231	10			241	2			2	8			
茨城町	151	6回	147	97.4%				105	42			147					45	28		
大洗町	50	6回	46	92.0%				46				46						4		
城里町	54	4回	53	98.1%				16	37			53					1	2	1	
中央保健所	857	39回	833	97.2%	11	11		553	277			830	2	1		3	142	63	1	
常陸太田市	205	12回	200	97.6%				167	33			200					6	18		
ひたちなか市	960	36回	979	102.0%	16	14	2	919	53			972	6	1		7	88	120	78	
常陸大宮市	129	9回	125	96.9%	2	2		30	88	6		124	1			1	21	10	3	
那珂市	285	15回	259	90.9%				248	11			259					15	15		
東海村	283	12回	283	100.0%	15	15		278				278	3		2	5		10		
大子町	41	6回	40	97.6%				3	36	1		40								
ひたちなか保健所	1,903	90回	1,886	99.1%	33	31	2	1,645	221	7		1,873	10	1	2	13	130	173	81	
日立市	760	23回	748	98.4%	16	14	2	743				743	4	1		5	90	46		
高萩市	109	6回	109	100.0%				106	3			109					4	2	4	
北茨城市	182	10回	184	101.1%	5	5		181	1			182	2			2	4	6		
日立保健所	1,051	39回	1,041	99.0%	21	19	2	1,030	4			1,034	6	1		7	98	54	4	
鹿嶋市	377	15回	369	97.9%	4	4		180	185			365	1	1	2	4	6	25	6	
潮来市	141	12回	135	95.7%				134	1			135						14		
神栖市	616	30回	613	99.5%	3	3		334	274	3		611	2			2	171	121	24	
行方市	111	6回	110	99.1%				110				110					3	22		
鉾田市	196	8回	186	94.9%	6	3	3	179		4		183	2	1		3	3	20		
潮来保健所	1,441	71回	1,413	98.1%	13	10	3	937	460	7		1,404	5	1	3	9	183	202	30	
龍ヶ崎市	346	19回	341	98.6%	6	6		339				339	2			2	45	19	1	
取手市	555	24回	554	99.8%	3	3		550	2			552	1		1	2				
牛久市	399	22回	397	99.5%	10	10		53	341			394	3			3	26	23	19	
守谷市	517	28回	518	100.2%	14	14		507	9			516	1		1	2	5	29	11	
稲敷市	124	10回	127	102.4%	6	6		123	2			125	2			2	10	15		
美浦村	61	6回	61	100.0%	7	7		59				59	2			2	14	8		
阿見町	333	12回	333	100.0%	4	4		310	22			332	1			1	48	38	1	
河内町	27	4回	25	92.6%				14	11			25					4	8		
利根町	31	4回	30	96.8%				29	1			30					4	2	2	
竜ヶ崎保健所	2,393	129回	2,386	99.7%	50	50		1,984	388			2,372	12		2	14	156	142	34	
土浦市	803	24回	781	97.3%	26	26		774	3			777	3	1		4	78	78		
石岡市	346	12回	335	96.8%	2	1	1	321	13			334	1			1	29	34		
かすみがうら市	165	12回	160	97.0%	4	4		118	41			159	1			1	3	15	2	
土浦保健所	1,314	48回	1,276	97.1%	32	31	1	1,213	57			1,270	5	1		6	110	127	2	
常総市	291	18回	274	94.2%	31	31		260	9			269	3		2	5	1	29		
つくば市	2,407	2,067回	2,067	85.9%	72	56	16	1,958	80			2,038	28	1		29	359	464	104	
つくばみらい市	376	12回	372	98.9%	25	19	6	332	22	6		360	12			12	34	32	13	
つくば保健所	3,074	2,097回	2,713	88.3%	128	106	22	2,550	111	6		2,667	43	1	2	46	394	525	117	
結城市	247	12回	249	100.8%	14	14		223	22			245	4			4	3	25		
下妻市	214	12回	209	97.7%	5	5		205	2			207	1			2	9	15	2	
筑西市	491	22回	474	96.5%	13	13		450	20			470	4			4	9	25	18	
桜川市	134	8回	99	73.9%	5	5		84	13			97	2			2	16	7	5	
八千代町	88	6回	82	93.2%	4	4		78	2	1		81	1			1		3		
筑西保健所	1,174	60回	1,113	94.8%	41	41		1,040	59	1		1,100	12		1	13	37	75	25	
古河市	778	27回	756	97.2%	66	61	5	727	8			735	13	4	4	21	65	28	43	
坂東市	223	12回	210	94.2%	13	13		189	16	1		206	4			4	2	21		
五霞町	31	3回	34	109.7%	2	2		33				33	1			1				
境町	154	6回	151	98.1%	11	11		114	32			146	3		2	5	17	20	6	
古河保健所	1,186	48回	1,151	97.0%	92	87	5	1,063	56	1		1,120	21	4	6	31	84	69	49	
合計	16,154	4,173回	15,364	95.1%	443	407	36	13,503	1,691	22		15,216	121	11	16	148	1,483	1,555	405	

1(3)1歳6か月児健康診査実施状況(従事者内訳)

市町村	市町村職員										雇い上げ												
	医師	歯科医師	保健師	助産師	看護師・ 准看護師	心理 判定員	栄養士	歯科 衛生士	事務職員	保育士	その他の職種	医師	歯科医師	保健師	助産師	看護師・ 准看護師	心理 判定員	栄養士	歯科 衛生士	事務職員	保育士	その他の職種	
水戸市																							
笠間市			○				○					○	○			○					○		
小美玉市			○	○			○		○			○	○	○		○	○				○		
茨城町			○	○	○		○			○		○	○	○									
大洗町			○	○					○	○	社会福祉士	○	○	○									のびのび相談員
城里町	○		○		○							○	○				○	○					
常陸太田市			○				○					○	○	○		○	○						
ひたちなか市			○	○	○		○	○	○		家庭相談員	○	○	○		○					○		
常陸大宮市	○		○				○		○			○	○										
那珂市			○				○		○	○	子育てコンシェルジュ、母子保健コーディネーター	○	○	○		○	○				○		
東海村			○	○			○		○		母子保健推進員	○	○	○	○	○	○					○	
大子町			○				○		○			○	○										
日立市			○				○	○				○	○			○	○					○	
高萩市			○									○	○			○	○						臨床心理士、公認心理士
北茨城市			○				○					○	○	○		○	○					○	
鹿嶋市			○				○		○			○	○	○		○	○						
潮来市			○				○					○	○			○	○						
神栖市			○				○		○			○	○			○	○						
行方市			○			○	○		○	○	家庭相談員	○	○	○		○							
鉾田市			○				○		○	○		○	○	○		○							主任児童委員
龍ヶ崎市			○	○	○		○	○	○			○	○										言語聴覚士
取手市			○				○					○	○	○		○	○				○	○	
牛久市			○				○					○	○	○		○	○				○	○	
守谷市			○		○		○		○	○		○	○			○	○						
稲敷市			○				○		○		子育てコンシェルジュ	○	○	○		○	○						
美浦村			○		○		○		○		社会福祉士	○	○	○		○							
阿見町			○				○				社会福祉士	○	○	○		○					○		
河内町			○				○			○		○	○	○		○							
利根町			○				○					○	○			○	○					○	
土浦市			○			○						○	○	○		○	○				○	○	
石岡市			○	○	○		○		○	○		○	○	○		○	○					○	
かすみがうら市			○	○	○	○	○	○				○	○	○		○	○						
常総市			○				○					○	○	○		○						○	
つくば市			○				○					○		○			○	○					○
つくばみらい市			○				○			○		○	○	○			○	○					
結城市			○				○		○			○	○				○	○					
下妻市			○	○			○		○		母子保健推進員	○	○			○	○						
筑西市			○		○		○					○	○	○									
桜川市			○		○		○		○			○	○			○							
八千代町			○				○		○		母子保健推進員	○	○	○		○		○					
古河市	○		○									○	○	○		○					○	○	健康づくり協力員 母子保健推進員
坂東市			○		○		○		○		家庭相談員、教職員	○	○	○		○							
五霞町			○				○		○			○	○			○							
境町			○		○		○		○			○	○	○		○							
合計	3		43	9	12	3	38	5	23	9	11	42	41	31	12	34	23	19	42	9	10	6	

1(4)1歳6か月児健康診査所見状況

(単位:人)

市町村	区分	(所見結果)	身体面												心理発達面									
			①全身状態				②皮膚 (皮膚炎等)	③頭部 (大頭・小頭等)	④眼 (斜視・弱視等)	⑤耳鼻咽喉 (扁桃肥大・中耳炎等)	⑥頭部 (斜頸等)	⑦胸部・肺 (漏斗胸・鳩胸・肺雑音・喘息等)	⑧心臓 (心雑音・不整脈等)	⑨腹部・陰部 (肝脾腫・ヘルニア・停留嚢丸等)	⑩四肢 (先天性股関節脱臼等)	⑪脊柱側弯	⑫神経系疾患	計	I ことばの遅れ	II 対人関係・行動上の問題	III 精神発達遅滞	IV 多動傾向	V その他精神面の異常	計
			やせ	肥満	低身長 (3%以下)	その他の異常																		
水戸市保健所	指示事項 (延人数)	既医療	2	5	21	41	1	12	19	18	15	16	10		9	169	4				1	5		
		要観察	12	3	11	2	6	3	3	3	1	1	13	5		63	25	3				28		
		要医療					2					1	3			6								
		要精密			3	4	1	2	11				1	5		27	3	1			1	5		
	計	14	3	19	27	50	6	26	22	19	17	33	20		265	32	4			2	38			
	精密検査の結果	未把握			2	2			4				1			9	3	1			1	5		
		未受診							2				1			3								
		異常なし							2				2			4								
		要観察				3		1	1							6								
		要医療			1	1			3							5								
計				3	6		1	12				1	4		27	3	1			1	5			
笠間市	指示事項 (延人数)	既医療		3	9	8		1		1	2	3	2		6	35								
		要観察	2	15	6	3	11	1		1		1	4			44	27					27		
		要医療										8	4			12								
		要精密																						
	計	2	15	9	12	19	1	1	1	1	2	12	10		91	27						27		
	精密検査の結果	未把握																						
		未受診																						
		異常なし																						
		要観察																						
		要医療																						
計																								
小美玉市	指示事項 (延人数)	既医療			3	7	1		2		3		2		1	19			1		1			
		要観察									1		2			3	21	19	1	6	1	48		
		要医療																						
		要精密																						
	計			3	7	1		2		4		4		1	22	21	19	2	6	1	49			
	精密検査の結果	未把握																						
		未受診																						
		異常なし																						
		要観察																						
		要医療																						
計																								
茨城町	指示事項 (延人数)	既医療		1		5		1			2		1	1		11								
		要観察	3	3			3									9	16			1		17		
		要医療																						
		要精密																						
	計	3	4		5	3	1			2		1	1		20	16			1		17			
	精密検査の結果	未把握																						
		未受診																						
		異常なし																						
		要観察																						
		要医療																						
計																								
大洗町	指示事項 (延人数)	既医療	1	1		3										5								
		要観察		1			1									2	3					3		
		要医療							1							1						1		
		要精密																1				1		
	計	1	1	1		4		1							8	4					4			
	精密検査の結果	未把握																						
		未受診																						
		異常なし																						
		要観察																1				1		
		要医療																						
計																	1				1			

市町村	区分	(所見結果)	身体面												心理発達面									
			①全身状態				②皮膚 (皮膚炎等)	③頭部 (大頭・小頭等)	④眼 (斜視・弱視等)	⑤耳鼻咽喉 (扁桃肥大・ 中耳炎等)	⑥頸部 (リ)バ節肥大・ 斜頸等)	⑦胸部・肺 (漏斗胸・鳩胸・ 肺雑音・喘息等)	⑧心臓 (心雑音・不整脈等)	⑨腹部・陰部 (肝脾腫・ヘルニア・ 停留嚢丸等)	⑩四肢 (O脚・歩行の遅れ・ 先天性股関節脱臼等)	⑪脊柱側弯	⑫神経系疾患	計	I ことばの遅れ	II 対人関係・行動上の問題	III 精神発達遅滞	IV 多動傾向	V その他精神面の異常	計
			やせ	肥満	低身長 (3%以下)	その他の異常																		
城里町	(延人数) 指示事項	既医療																						
		要観察	1	1	1	2			1								1	7	3					3
		要医療							1				1					2						
		要精密				2												2						
	計	1	1	1	4			2				1				1	11	3					3	
	精密検査の結果	未把握																						
		未受診																						
異常なし																								
要観察					2												2							
中央保健所	(延人数) 指示事項	既医療	1		5	12	23	1	2	2	1	7	3	5	1	7	70			1			1	
		要観察	6	17	10	5	12	4	1	1		1	1	6		1	65	70	19	1	7	1	98	
		要医療								2				8	5		15							
		要精密				2											2	1					1	
常陸太田市	(延人数) 指示事項	既医療					5						1	1		7								
		要観察	3	1	13	4	6					2		6	1		36	26	1		7		34	
		要医療	1			1									1	2	5							
		要精密												1			1							
ひたちなか市	(延人数) 指示事項	既医療			7	1	25	1	7	3		16	4	13	5	10	92	1					1	
		要観察		34	7	15			3						2	1	62	297			2	100	399	
		要医療														1	1							
		要精密																						
常陸大宮市	(延人数) 指示事項	既医療				1	5									17								
		要観察					1						1	1	1	5					1		1	
		要医療														1	4	7	2				2	
		要精密			2											1								
常陸大宮市	精密検査の結果	未把握																						
		未受診			1												2							
		異常なし													1		1							
		要観察															2						2	
常陸大宮市	精密検査の結果	既医療																						
		要観察															1	2					2	
		要医療				1											1	2					2	
		要精密			2												1	2					2	

市町村	区分	(所見結果)	身体面												心理発達面										
			①全身状態				②皮膚 (皮膚炎等)	③頭部 (大頭・小頭等)	④眼 (斜視・弱視等)	⑤耳鼻咽喉 (扁桃肥大・ 中耳炎等)	⑥頸部 (リ)バ節肥大・ 斜頸等)	⑦胸部・肺 (漏斗胸・鳩胸・ 肺雑音・喘息等)	⑧心臓 (心雑音・不整脈等)	⑨腹部・陰部 (肝脾腫・ヘルニア・ 停留嚢丸等)	⑩四肢 (O脚・歩行の遅れ・ 先天性股関節脱臼等)	⑪脊柱側弯	⑫神経系疾患	計	I ことばの遅れ	II 対人関係・行動上の問題	III 精神発達遅滞	IV 多動傾向	V その他精神面の異常	計	
			やせ	肥満	低身長(3%以下)	その他の異常																			
那珂市	(指示事項) (延人数)	既医療			1	18	29		2	3		7	2	3	2		2	69	2				2	4	
		要観察			10	3	1										1	17	39	15			2	56	
		要医療																							
		要精密			1		1											3							
	計			12	21	31		2	3		7	2	5	3		3	89	41	15			4	60		
	精密検査の結果	未把握																							
		未受診			1													1							
異常なし																	1								
東海村	(指示事項) (延人数)	既医療			1	4	2		1				1	3	1		1	14	2					2	
		要観察			7	3	2		1						2	1		16	54	3		8	6	71	
		要医療					1								1			2							
		要精密				1										1		2							
	計			8	8	5		2			1	6	3		1	34	56	3		8	6	73			
	精密検査の結果	未把握																							
未受診				1													1								
異常なし																									
大子町	(指示事項) (延人数)	既医療											1					1							
		要観察		2											2	4		8	5			1		6	
		要医療																							
		要精密																							
	計		2									1	2	4		9	5				1		6		
	精密検査の結果	未把握																							
未受診																									
異常なし																									
ひたちなか保健所	(指示事項) (延人数)	既医療			9	24	66	1	10	6		29	11	23	8		13	200	5				2	7	
		要観察	3	37	37	25	10			4	1		2	1	14	9		144	421	19		19	108	567	
		要医療	1			1	1									2	3		8						
		要精密			3	1	1						1	2	5			13	2					2	
	計	4	37	49	51	78	1	14	7			31	13	41	25		14	365	428	19		19	110	576	
	精密検査の結果	未把握														1		1							
		未受診			2	1												4							
異常なし																	2								
日立市	(指示事項) (延人数)	既医療				17		2	3	2		27	14	5	1		2	73	1		1			2	
		要観察	15	10	8	1	6									3		43	191	48	15	43		297	
		要医療																							
		要精密		9	2		3	2	3					2	11			32	2					2	
	計	15	19	27	1	11	5	5		27	14	7	15		2	148	194	48	16	43			301		
	精密検査の結果	未把握																							
未受診				2			1			2					2		7	1					1		
異常なし				2	2		2	2							8		16								

市町村	区分	(所見結果)	身体面												心理発達面									
			①全身状態				②皮膚 (皮膚炎等)	③頭部 (大頭・小頭等)	④眼 (斜視・弱視等)	⑤耳鼻咽喉 (扁桃肥大・中耳炎等)	⑥頸部 (リ)バ節肥大・斜頸等)	⑦胸部・肺 (漏斗胸・鳩胸・肺雑音・喘息等)	⑧心臓 (心雑音・不整脈等)	⑨腹部・陰部 (肝脾腫・ヘルニア・停留嚢丸等)	⑩四肢 (O脚・歩行の遅れ・先天性股関節脱臼等)	⑪脊柱側弯	⑫神経系疾患	計	I ことばの遅れ	II 対人関係・行動上の問題	III 精神発達遅滞	IV 多動傾向	V その他精神面の異常	計
			やせ	肥満	低身長 (3%以下)	その他の異常																		
高萩市	(指示事項) (延人数)	既医療				1	5		1	1						9	1					1		
		要観察			4		1									3		26			1	1		
		要医療																						
		要精密																						
	計			4	1	6		1	1					1	3	17	27			1	1			
	精密検査の結果	未把握																						
未受診																								
異常なし																								
要観察																								
要医療																								
計																								
北茨城市	(指示事項) (延人数)	既医療				3	3	2	1			2	2	1		14								
		要観察	6		5	5	4		1				6	5		32	27					27		
		要医療					2						1			3								
		要精密																						
	計	6		5	8	9	2	2			2	9	6		49	27					27			
	精密検査の結果	未把握																						
未受診																								
異常なし																								
要観察																								
要医療																								
計																								
日立保健所	(指示事項) (延人数)	既医療				21	8	4	5	3		27	17	7	2	96	2		1			3		
		要観察	21	19	13	6	6	1					6	11		83	244	48	15	44	1	352		
		要医療				2							1			3								
		要精密		9	2		3	2	3				2	11		32	2					2		
	計	21	28	36	16	13	8	6		27	17	16	24		214	248	48	16	44	1	357			
	精密検査の結果	未把握																						
未受診			2			1			2				2		7	1					1			
異常なし			2	2		2	2						8		16									
要観察			5									1	1		7	1					1			
要医療									1			1			2									
計			9	5	3	5	3	3		2	4	12			46	2					2			
鹿嶋市	(指示事項) (延人数)	既医療			1	23	12	1	2	3		5	4	6	1	58	3					3		
		要観察	2	9	9	4			3			1	3	14	3	48	47		1	6	9	63		
		要医療																						
		要精密																						
	計	2	9	10	27	12	1	5	3		6	7	20	4	106	50		1	6	9	66			
	精密検査の結果	未把握																						
未受診																								
異常なし																								
要観察																								
要医療																								
計																								
潮来市	(指示事項) (延人数)	既医療				1			1				1		3									
		要観察	1	7	4	1	1		1				1	5		21	30	5	5	5	18	63		
		要医療																						
		要精密			2											2								
	計	1	7	6	2	1		2				2	5		26	30	5	5	5	18	63			
	精密検査の結果	未把握																						
未受診				1											1									
異常なし																								
要観察				1											1									
要医療																								
計				2											2									

市町村	区分	(所見結果)	身体面												心理発達面										
			①全身状態				②皮膚 (皮膚炎等)	③頭部 (大頭・小頭等)	④眼 (斜視・弱視等)	⑤耳鼻咽喉 (扁桃肥大・中耳炎等)	⑥頸部 (リリ)バ節肥大)	⑦胸部・肺 (漏斗胸・鳩胸・肺雑音・喘息等)	⑧心臓 (心雑音・不整脈等)	⑨腹部・陰部 (肝脾腫・ヘルニア・停留嚢丸等)	⑩四肢 (先天性股関節脱臼等)	⑪脊柱側弯	⑫神経系疾患	計	I ことばの遅れ	II 対人関係・行動上の問題	III 精神発達遅滞	IV 多動傾向	V その他精神面の異常	計	
			やせ	肥満	低身長 (3%以下)	その他の異常																			
神栖市	(指示事項 (延人数))	既医療	1		2	3	16	2	3	1		2	1	5	7		2	45	5		2			7	
		要観察	3	24	3		6	2	1	1				13	3			56	81	3	1	3	2	90	
		要医療			1						1			1				3							
		要精密	2		6			1		1		2	1	2				15	7	1	1	1		10	
		計	6	24	12	3	22	5	4	3		3	3	20	12		2	119	93	4	4	4	2	107	
	精密検査の結果	未把握			1													1				1			3
		未受診	2		2									1				5	1						1
		異常なし						1										1							
		要観察			1							2	1	1				5	3		1				4
		計	2		6		1		1	1		2	1	2				15	7	1	1	1			10
行方市	(指示事項 (延人数))	既医療			5				1		2	3	5				16								
		要観察		5	7		3						2	1			18	35	1	1	2			39	
		要医療																							
		要精密							1				1				2	1						1	
		計		5	7	5	3		2		2	3	7	2			36	36	1	1	2			40	
	精密検査の結果	未把握																							
		未受診																							
		異常なし																							
		要観察								1			1				2	1						1	
		計								1			1				2	1						1	
鉾田市	(指示事項 (延人数))	既医療				5	2	1	2		2	1	2	1			16								
		要観察		2	9		2	1					1	1			16	16	1		2	9		28	
		要医療				2											2								
		要精密				1											1								
		計		2	9	1	9	3	1	2		2	1	3	2		35	16	1		2	9		28	
	精密検査の結果	未把握																							
		未受診				1											1								
		異常なし																							
		要観察																							
		計				1											1								
潮来保健所	(指示事項 (延人数))	既医療	1		3	33	5	7	7		11	9	19	9		2	138	8		2				10	
		要観察	6	47	32	5	9	6	5	1		1	3	31	13		159	209	10	8	18	38		283	
		要医療			1		2					1		1			5								
		要精密	2		8	1		1		2		2	1	3			20	8	1	1	1			11	
		計	9	47	44	38	44	12	12	10		13	14	52	25		322	225	11	11	19	38		304	
	精密検査の結果	未把握			1												1					1			3
		未受診	2		3	1								1			7	1							1
		異常なし						1									1								
		要観察			2							2	1	1			6	3		1					4
		計	2		8	1		1		2		2	1	3			20	8	1	1	1				11
龍ヶ崎市	(指示事項 (延人数))	既医療	1			18		1			14	1	2	1		3	41	1						1	
		要観察	3	4	2	1	8		2					2	2		25	71	21		1			93	
		要医療					13					2		1			16								
		要精密												1			1								
		計	4	4	2	1	39		3			16	1	6	3		83	72	21		1				94
	精密検査の結果	未把握															1								
		未受診												1											
		異常なし																							
		要観察																							
		計												1			1								

市町村	区分	(所見結果)	身体面												心理発達面					計										
			①全身状態				②皮膚 (皮膚炎等)	③頭部 (大頭・小頭等)	④眼 (斜視・弱視等)	⑤耳鼻咽喉 (扁桃肥大・中耳炎等)	⑥頸部 (リ)バ節肥大・斜頸等)	⑦胸部・肺 (漏斗胸・鳩胸・肺雑音・喘息等)	⑧心臓 (心雑音・不整脈等)	⑨腹部・陰部 (肝脾腫・ヘルニア・停留嚢丸等)	⑩四肢 (O脚・歩行の遅れ・先天性股関節脱臼等)	⑪脊柱側弯	⑫神経系疾患	計	I		II	III	IV	V						
			やせ	肥満	低身長 (3%以下)	その他の異常													ことばの遅れ		対人関係・行動上の問題	精神発達遅滞	多動傾向	その他精神面の異常						
取手市	(延人数) 指示事項	既医療			1	1	6			2		1	2	5	1							19								
		要観察	2		6	1	9	2	4			2		6	12								44	90	105	1	2			198
		要医療					7																7							
		要精密	3		1				1				3	4	4								16							
	計	5		8	2	22	2	5	2		3	5	15	17								86	90	105	1	2			198	
	精密検査の結果	未把握																												
		未受診								1													1							
異常なし																						3								
牛久市	(延人数) 指示事項	要観察	3		1								2	2	4							12								
		要医療																												
		要精密											2	1									3							
		計	3		1				1				3	4	4								16							
守谷市	(延人数) 指示事項	既医療	1				2				1		6		1							11								
		要観察					2																5	55	36	8	19			118
		要医療	1						1														1							
		要精密											2	1									3							
稲敷市	(延人数) 指示事項	計	2				4		1	1		8	1	3								20	55	36	8	19			118	
		未把握																												
		未受診																												
		異常なし											2	1									3							
美浦村	(延人数) 指示事項	要観察																												
		要医療																												
		要精密																												
		計	3		4		3	1	3	1				5									20	16	2	7				25

市町村	区分	(所見結果)	身体面												心理発達面										
			①全身状態				②皮膚 (皮膚炎等)	③頭部 (大頭・小頭等)	④眼 (斜視・弱視等)	⑤耳鼻咽喉 (扁桃肥大・ 中耳炎等)	⑥頸部 (リ)バ節肥大・ 斜頸等)	⑦胸部・肺 (漏斗胸・鳩胸・ 肺雑音・喘息等)	⑧心臓 (心雑音・不整脈等)	⑨腹部・陰部 (肝脾腫・ヘルニア・ 停留嚢丸等)	⑩四肢 (O脚・歩行の遅れ・ 先天性股関節脱臼等)	⑪脊柱側わん	⑫神経系疾患	計	I ことばの遅れ	II 対人関係・行動上の問題	III 精神発達遅滞	IV 多動傾向	V その他精神面の異常	計	
			やせ	肥満	低身長(3%以下)	その他の異常																			
阿見町	(指示事項) (延人数)	既医療	1		3		2		1			2	3	3			18	2					2		
		要観察		8	3		1	3						4	5	1		25	3	1			1	5	
		要医療					5											5	1					1	
		要精密	1	1	2		5	12	1				7	3				32	7					7	
	計	2	9	8		13	15	2			2	3	14	11	1		80	13	1			1	15		
	精密検査の結果	未把握					4						1	1				6	1					1	
		未受診					1											3							
		異常なし			1		2	2	1					2				8							
		要観察	1	1	1		2	6						4				15	4					4	
		要医療																	2					2	
計		1	1	2		5	12	1					7	3			32	7					7		
河内町	(指示事項) (延人数)	既医療																2							
		要観察					1					1						2							
		要医療																							
		要精密					1					1						2							
	計					2					2						4								
	精密検査の結果	未把握																							
		未受診																							
		異常なし					1						1					2							
		要観察																							
		要医療																							
計						1						1					2								
利根町	(指示事項) (延人数)	既医療	1		1		2		1			1	1				7								
		要観察																4	9			2	1	12	
		要医療																							
		要精密				1												1							
	計	1		1	1	2		1			1	1	4				12	9			2	1	12		
	精密検査の結果	未把握																							
		未受診																							
		異常なし				1												1							
		要観察																							
		要医療																							
計					1												1								
竜ヶ崎保健所	(指示事項) (延人数)	既医療	4		8	10	53	3	7	11		25	21	26	12		4	184	4				2	6	
		要観察	16	16	24	13	22	7	8	1		2	1	21	27	1	1	160	379	219	16	26	3	643	
		要医療	1		3	1	27		2			2		5				41	7		7			14	
		要精密	4	1	5	1	6	17	2	1			7	13	7			64	8				1	9	
	計	25	17	40	25	108	27	19	13		29	29	65	46	1	5	449	398	219	23	26	6	672		
	精密検査の結果	未把握						4						1	2	1		8	1					1	
		未受診					1	1	1					2				5							
		異常なし			1	1	3	4	1	1				4	3	2		20							
		要観察	4	1	4		2	8						2	6	4		31	4					4	
		要医療																	3					1	4
計		4	1	5	1	6	17	2	1				7	13	7		64	8					1	9	
土浦市	(指示事項) (延人数)	既医療	1			1	12					2			2		24	4		1			1	6	
		要観察		2	3	4	4				1	1	2	3	4			29	2		1	1		4	
		要医療					4		1					1				6							
		要精密			1	1			7	1				1	1			12	2					2	
	計	1	2	4	6	20		19	1	1	3	2	5	7			71	8		2	1	1	12		
	精密検査の結果	未把握			1	1								1	1			4							
		未受診								3	1							4							
		異常なし								2								2	1					1	
		要観察								2								2	1					1	
		要医療																							
計				1	1			7	1				1	1			12	2					2		

市町村	区分	(所見結果)	身体面												心理発達面									
			①全身状態				②皮膚 (皮膚炎等)	③頭部 (大頭・小頭等)	④眼 (斜視・弱視等)	⑤耳鼻咽喉 (扁桃肥大・中耳炎等)	⑥頸部 (リ)バ節肥大・斜頸等)	⑦胸部・肺 (漏斗胸・鳩胸・肺雑音・喘息等)	⑧心臓 (心雑音・不整脈等)	⑨腹部・陰部 (肝脾腫・ヘルニア・停留嚢丸等)	⑩四肢 (O脚・歩行の遅れ・先天性股関節脱臼等)	⑪脊柱側弯	⑫神経系疾患	計	I ことばの遅れ	II 対人関係・行動上の問題	III 精神発達遅滞	IV 多動傾向	V その他精神面の異常	計
			やせ	肥満	低身長 (3%以下)	その他の異常																		
石岡市	(指示事項) (延人数)	既医療			1	14	13			10	1	14	4	6		1	64			2			2	
		要観察		1	1	2	2	4								2	12	22			6		28	
		要医療							2								2							
		要精密																						
	計		1	2	16	15	4	2	10	1	14	4	6	2	1	78	22		2	6		30		
	精密検査の結果	未把握																						
未受診																								
異常なし																								
要観察																								
要医療																								
計																								
かずみがうら市	(指示事項) (延人数)	既医療					1		2	1				2	4	1	3	14						
		要観察	2		6		1	1								2		12	33			2		35
		要医療													1	1		2						
		要精密																						
	計	2		6		2	1	2	1				2	5	4	3	28	33			2		35	
	精密検査の結果	未把握																						
未受診																								
異常なし																								
要観察																								
要医療																								
計																								
土浦保健所	(指示事項) (延人数)	既医療	1		1	15	26		8	11	1	16	6	10	3		4	102	4		3		1	8
		要観察	2	3	10	6	7	5	5		1	1	2	3	8			53	57		1	9		67
		要医療				4			3					2	1			10						
		要精密			1	1			7	1				1	1			12	2					2
	計	3	3	12	22	37	5	23	12	2	17	8	16	13		4	177	63		4	9	1	77	
	精密検査の結果	未把握			1	1								1	1			4						
未受診									3	1							4							
異常なし									2								2	1					1	
要観察									2								2	1					1	
要医療																								
計			1	1			7	1				1	1			12	2					2		
常総市	(指示事項) (延人数)	既医療	1		1	14	41		3	5	1	15	4	12	7		1	105					1	1
		要観察	2	26	24	3		9						3	2			69	38		80	8	2	128
		要医療			1		5	1	1					3	1	1		13	1					1
		要精密																						
	計	3	26	26	17	46	10	4	5	1	15	4	18	10	1	1	187	39		80	8	3	130	
	精密検査の結果	未把握																						
未受診																								
異常なし																								
要観察																								
要医療																								
計																								
つくば市	(指示事項) (延人数)	既医療	1		6	147	125	16	26	33	3	101	25	70	45	1	8	607	7	1	5			13
		要観察	6	6	12	13	17	10	1	2			9	2	22	27		129	379	45	5	56		485
		要医療	1		2	5	25	1	11	1	1	11	4	14	8			84	5					5
		要精密																						
	計	8	6	20	165	167	27	38	36	4	121	31	106	80	1	10	820	391	46	10	56		503	
	精密検査の結果	未把握																						
未受診																								
異常なし																								
要観察																								
要医療																								
計																								

市町村	区分	(所見結果)	身体面												心理発達面									
			①全身状態				②皮膚 (皮膚炎等)	③頭部 (大頭・小頭等)	④眼 (斜視・弱視等)	⑤耳鼻咽喉 (扁桃肥大・中耳炎等)	⑥頸部 (リリ)バ節肥大・斜頸等)	⑦胸部・肺 (漏斗胸・鳩胸・肺雑音・喘息等)	⑧心臓 (心雑音・不整脈等)	⑨腹部・陰部 (肝脾腫・ヘルニア・停留嚢丸等)	⑩四肢 (O脚・歩行の遅れ・先天性股関節脱臼等)	⑪脊柱側弯	⑫神経系疾患	計	I ことばの遅れ	II 対人関係・行動上の問題	III 精神発達遅滞	IV 多動傾向	V その他精神面の異常	計
			やせ	肥満	低身長 (3%以下)	その他の異常																		
つくばみらい市	(指示事項 (延人数))	既医療				7		2	2		1	3	2			17								
		要観察	2	1	1	5	1		1				16	5		32	12		1			13		
		要医療				8				1		3	4			16								
		要精密						1				1	1			3								
	計	2	1	1	20	1	3	4		4	3	23	6		68	12		1			13			
	精密検査の結果	未把握						1					1		3									
		未受診																						
異常なし																								
つくば保健所	(指示事項 (延人数))	既医療	2	7	161	173	16	31	40	4	117	32	84	52	1	9	729	7	1	5		1	14	
		要観察	8	34	37	17	22	20	1	3		9	2	41	34		2	230	429	45	86	64	2	626
		要医療	1	3	5	38	2	12	2	1	14	4	21	9	1	113	6					6		
		要精密						1					1	1		3								
	計	11	34	47	183	233	38	45	45	5	140	38	147	96	2	11	1075	442	46	91	64	3	646	
	精密検査の結果	未把握						1					1	1		3								
		未受診																						
異常なし																								
結城市	(指示事項 (延人数))	既医療		1	3	6						1	2			13	1		1			2		
		要観察	3	2		1	6	2	2			3	8	4		1	32	6	1	2	1		10	
		要医療				1											1							
		要精密				2						1		2		5								
	計	3	2	1	4	15	2	2			5	8	8		1	51	7	1	3	1		12		
	精密検査の結果	未把握																						
		未受診				1								1		2								
異常なし											1		1		2									
下妻市	(指示事項 (延人数))	既医療			6	1	1	4	3		4	5	7	3		34		1				1		
		要観察	2	1		1	1						3			8	31	3		3		37		
		要医療				3		1			1		2			7								
		要精密				1						1	1			3								
	計	2	1		6	6	2	5	3		5	5	10	7		52	31	4		3		38		
	精密検査の結果	未把握				1							1			2								
		未受診												1		1								
異常なし																								
筑西市	(指示事項 (延人数))	既医療			3	18		1	5	1	6	2		1		37			4			4		
		要観察	1	1	1	7		1				2	3	2		18	28		1			29		
		要医療				1				3			3	1		8								
		要精密										7	4	1		12								
	計	1	1	4	26		2	8	1	6	11	10	5		75	28		5			33			
	精密検査の結果	未把握										1				1								
		未受診																						
異常なし											5		1		6									

市町村	区分	(所見結果)	身体面												心理発達面										
			①全身状態				②皮膚 (皮膚炎等)	③頭部 (大頭・小頭等)	④眼 (斜視・弱視等)	⑤耳鼻咽喉 (扁桃肥大・中耳炎等)	⑥頸部 (リリ)バ節肥大・斜頸等)	⑦胸部・肺 (漏斗胸・鳩胸・肺雑音・喘息等)	⑧心臓 (心雑音・不整脈等)	⑨腹部・陰部 (肝脾腫・ヘルニア・停留嚢丸等)	⑩四肢 (O脚・歩行の遅れ・先天性股関節脱臼等)	⑪脊柱側弯	⑫神経系疾患	計	I ことばの遅れ	II 対人関係・行動上の問題	III 精神発達遅滞	IV 多動傾向	V その他精神面の異常	計	
			やせ	肥満	低身長 (3%以下)	その他の異常																			
桜川市	(指示事項) (延人数)	既医療				5					4	1	1	1		2	14	1						1	
		要観察	1			3	1	1	2	1				1				10							
		要医療				2							1	3				6							
		要精密			1													1							
	計	1	1		10	1	1	2	1	4	2	5	1		2	31	1						1		
	精密検査の結果	未把握																							
		未受診			1													1							
		異常なし																							
		要観察																							
		要医療																							
計				1													1								
八千代町	(指示事項) (延人数)	既医療			1	6						1					8								
		要観察	1														1	26	26						26
		要医療																							
		要精密				1											1								
	計	1	1	7								1				10	26	26						26	
	精密検査の結果	未把握																							
		未受診																							
		異常なし																							
		要観察																							
		要医療				1												1							
計				1	1											1									
筑西保健所	(指示事項) (延人数)	既医療			2	18	30	1	5	8	1	14	10	8	7		2	106	2	1	5			8	
		要観察	6	5	1	2	17	4	4	2	1		5	12	9		1	69	91	4	3	4		102	
		要医療				7			1	3			1	1	8	1		22							
		要精密			1	1	3						8	5	4			22							
	計	6	5	4	21	57	5	10	13	2	15	24	33	21		3	219	93	5	8	4		110		
	精密検査の結果	未把握					1							1	1			3							
		未受診			1		1								1			3							
		異常なし											6		3			9							
		要観察											1	3				4							
		要医療				1	1						1	1				3							
計				1	1	3						8	5	4			22								
古河市	(指示事項) (延人数)	既医療			2	28	8		1	2		10	1	4	2		58								
		要観察	1	1	9	4	1	1	2			1	2	3	5			30	103	48		33	2	186	
		要医療																							
		要精密			1	1		6					2	2	2			14							
	計	1	1	12	33	9	7	3	2		11	5	9	9			102	103	48		33	2	186		
	精密検査の結果	未把握																							
		未受診			1			1										2							
		異常なし						2						2	1			5							
		要観察				1		3						2	1			7							
		要医療																							
計				1	1		6					2	2	2			14								
坂東市	(指示事項) (延人数)	既医療	1		2	9	1	3	1		1	1	2	3		1	25								
		要観察	1		1				1	1								4	41	13		5	3	62	
		要医療					3							1				4							
		要精密						1	2				5	1				9							
	計	2		2	1	12	2	6	2		1	1	8	4		1	42	41	13		5	3	62		
	精密検査の結果	未把握												1				1							
		未受診																							
		異常なし																							
		要観察												3	1			4							
		要医療						1	2					1				4							
計							1	2					5	1			9								

市町村	区分	(所見結果)	身体面												心理発達面										
			①全身状態				②皮膚 (皮膚炎等)	③頭部 (大頭・小頭等)	④眼 (斜視・弱視等)	⑤耳鼻咽喉 (扁桃肥大・ 中耳炎等)	⑥頸部 (リ)バ節肥大・ 斜頸等)	⑦胸部・肺 (漏斗胸・鳩胸・ 肺雑音・喘息等)	⑧心臓 (心雑音・不整脈等)	⑨腹部・陰部 (肝脾腫・ヘルニア・ 停留嚢丸等)	⑩四肢 (O脚・歩行の遅れ・ 先天性股関節脱臼等)	⑪脊柱側わん	⑫神経系疾患	計	I ことばの遅れ	II 対人関係・行動上の問題	III 精神発達遅滞	IV 多動傾向	V その他精神面の異常	計	
			やせ	肥満	低身長 (3%以下)	その他の異常																			
五霞町	指示事項 (延人数)	既医療																							
		要観察				1																			
		要医療																							
		要精密			1																				
	計			1	1																				
	精密検査の結果	未把握			1																				
		未受診																							
		異常なし																							
要観察																									
境町	指示事項 (延人数)	既医療														2									
		要観察	2	6	2																				
		要医療																							
		要精密	3	1	1		2	2				1		5	3										
	計	5	7	3		2	2	1			1		5	5											
	精密検査の結果	未把握																							
		未受診			1												1								
		異常なし		1			1																		
要観察		3				1	2				1		3	1											
古河保健所	指示事項 (延人数)	既医療	1		4	28	17	1	4	3		11	2	6	7		1	85	1					1	
		要観察	4	7	11	6	1	1	3	1		1	2	3	5			45	189	61		38	5	293	
		要医療					3			1				1				5							
		要精密	3	1	3	1	2	9	2			1	2	12	6			42	4					4	
	計	8	8	18	35	23	11	10	4		13	6	22	18			177	194	61		38	5	298		
	精密検査の結果	未把握			1										1			2							
		未受診				2										1		4	1						1
		異常なし		1			1	2										9							
要観察		3			1	1	5				1		8	3			22								
茨城県	指示事項 (延人数)	既医療	12		44	342	470	33	91	110	7	275	126	204	111	1	53	1879	37	2	17		7	63	
		要観察	63	190	192	94	112	56	35	13	2	18	18	150	121	1	6	1071	2114	428	130	229	158	3059	
		要医療	3		7	7	86	2	21	5	1	18	14	49	14	1		228	13		7			20	
		要精密	9	2	33	14	13	32	25	7		1	20	38	43			237	30	2	1	1	2	36	
	計	87	192	276	457	681	123	172	135	10	312	178	441	289	3	59	3415	2194	432	155	230	167	3178		
	精密検査の結果	未把握			5	3	1	4	5						2	6	5		31	6	1		1	1	9
		未受診	2		10	2	2	3	6	3						2	7		37	3					3
		異常なし		1	3	3	4	9	7	1						13	6	16		63	1				1
要観察		7	1	11	6	4	14	3			1	5	20	12				84	10		1			11	
計	要医療			4	2	1	1	5	3									22	10	1			1	12	
	計	6	2	5	1	4	12	4				2	2	22	10			70	8					8	

2(1)3歳児健康診査実施状況(一般健康診査)

(単位:人)

市町村	今年度 対象人数	実施回数	今年度 受診者数	(再掲)過年 度受診者 数	今年度未 受診者数	受診率	身体面(実人数)					身体面 精密検査の結果(実人数)					心理発達面(実人数)					心理発達面 精密検査の結果(実人数)						
							既医療	要観察	要医療	要精密	計	未把握	未受診	異常なし	要観察	要医療	計	既医療	要観察	要医療	要精密	計	未把握	未受診	異常なし	要観察	要医療	計
水戸市	1,946	36回	1,816		130	93.3%	302	8		123	433	1	41	16	32	33	123	56	55	1	5	117			2	1	2	5
笠間市	424	16回	423		1	99.8%	83	5	64		152							12	35			47						
小美玉市	289	11回	275	5	19	95.2%	25	1	14	40							1	38		1	40				1	1		
茨城町	160	8回	163		-3	101.9%	35	8	1	31	75	9		8	7	31	7	12			19							
大洗町	60	6回	56	4	8	93.3%	3	3		2	8		1	1		2	2	10			13			1		1		
城里町	60	4回	58		2	96.7%	1	3		2	6					2	2	14			14							
中央保健所	993	45回	975	9	27	98.2%	147	20	79	35	281	9	1	9	7	9	35	22	109		2	133			1	1	2	
常陸太田市	199	12回	199	5	5	100.0%	11	18	4	1	34				1	1	68				68							
ひたちなか市	1,080	36回	1,061		19	98.2%	105	90	4	201	400		77	27	81	16	201	5	98			103						
常陸大宮市	179	12回	180	6	5	100.6%	25	2	1	36	64		10	4	12	10	36	1	9		6	16			6	6		
那珂市	340	18回	306	9	43	90.0%	63	6	15	57	141	4	6	13	24	10	57	2	60		1	63			1	1		
東海村	264	12回	263		1	99.6%	11	9		3	23		1	1	1	3	7	51			58							
大子町	43	6回	43	1	1	100.0%		4		15	19		10	1	3	1	15		9			9						
ひたちなか保健所	2,105	96回	2,052	21	74	97.5%	215	129	24	313	681	4	104	46	122	37	313	15	295		7	317			7		7	
日立市	800	26回	777	33	56	97.1%	38	9	1	104	152	15	15	10	54	10	104	2	126		9	137	1	2	3	3	9	
高萩市	117	6回	120	7	4	102.6%	3	4	1	10	18		1	1	3	5	10	2	18		1	21	1				1	
北茨城市	207	10回	205	5	7	99.0%	10	4	1	10	25		2	2	3	3	10		12			12						
日立保健所	1,124	42回	1,102	45	67	98.0%	51	17	3	124	195	15	18	13	60	18	124	4	156		10	170	2	2	3	3	10	
鹿嶋市	402	17回	394	14	22	98.0%	48	24	15	48	135	3	12	2	25	6	48	18	65	9		92						
潮来市	124	12回	119	2	7	96.0%	7	43	1	17	68	3		1	10	3	17		58			58						
神栖市	616	30回	614	18	20	99.7%	34	10	3	81	128	5	11	11	25	29	81	11	27	1	18	57	10		7	1	18	
行方市	119	7回	118	5	6	99.2%	17	21	1	10	49	2			6	2	10	1	46		1	48			1	1		
鉾田市	237	12回	231	10	16	97.5%	8	19	2	16	45		5	2	4	5	16	2	61			64				1	1	
潮来保健所	1,498	78回	1,476	49	71	98.5%	114	117	22	172	425	13	28	16	70	45	172	32	257	10	20	319		10	8	2	20	
龍ヶ崎市	333	18回	331	18	20	99.4%	18	10	1	67	96	29		7	22	9	67		88			88						
取手市	544	27回	540		4	99.3%	20	33		65	118		20	4	20	21	65		88		1	89		1			1	
牛久市	442	26回	432		10	97.7%	10	24	1	46	81		21		18	7	46	1	129			130						
守谷市	597	30回	596	7	8	99.8%	81	66	8	91	246	13	10	13	48	7	91	35	81			116						
稲敷市	131	10回	128	3	6	97.7%	12	27	2	27	68	4	5	2	12	4	27	7	25	1		33						
美浦村	75	6回	72	2	5	96.0%	4	6		10								18			18							
阿見町	481	15回	463	9	27	96.3%	11	11	2	113	137	22	15	21	40	15	113	18	6		6	30		1	1		4	6
河内町	30	4回	28		2	93.3%	4	1	1	4	10			4			4											
利根町	51	4回	52	1		102.0%	4	5		3	12			1	2		3		21			21						
竜ヶ崎保健所	2,684	140回	2,642	40	82	98.4%	164	183	15	416	778	68	71	52	162	63	416	61	456	1	7	525		2	1		4	7
土浦市	839	24回	835		4	99.5%	13	25	4	6	48	5				1	6	1	13	1	3	18	2		1		3	
石岡市	362	12回	341		21	94.2%	56	41	30	127								43			43							
かすみぐら市	190	12回	172	1	19	90.5%	9	8	1	1	19				1		1	6	22	1		29						
土浦保健所	1,391	48回	1,348	1	44	96.9%	78	74	35	7	194	5			1	1	7	7	78	2	3	90	2		1		3	
常総市	315	18回	296	28	47	94.0%	55	32	9	18	114		5		4	9	18	17	91			108						
つくば市	2,517	43回	2,398	98	217	95.3%	425	99	57	354	935		83	59	166	46	354	65	267	6		338						
つくばみらい市	465	12回	448		17	96.3%	7	22	2	1	32	1				1	1	5			6							
つくば保健所	3,297	73回	3,142	126	281	95.3%	487	153	68	373	1,081	1	88	59	170	55	373	83	363	6		452						
結城市	247	12回	250	20	17	101.2%	13	24	37	19	93	5	2	1	7	4	19	5	15	1	1	22			1		1	
下妻市	242	12回	229	4	17	94.6%	19	6	2	1	28	1				1	9	31			40							
筑西市	553	24回	543	9	19	98.2%	58	28	5	85	176	6	7	23	22	27	85	18	12		8	38	2		5	1	8	
桜川市	161	9回	159	1	3	98.8%	5	5	2	34	46	4	5	13	7	5	34	3	6			9						
八千代町	92	6回	88	5	9	95.7%	2	9		4	15		1	1	1	1	4	2	6			8						
筑西保健所	1,295	63回	1,269	39	65	98.0%	97	72	46	143	358	16	15	38	37	37	143	37	70	1	9	117	2		6	1	9	
古河市	821	27回	808	19	32	98.4%	80	27	3	111	221	9	18	16	41	27	111	48	195			243						
坂東市	299	12回	285	5	19	95.3%	16	54	12	29	111		6	1	18	4	29		61			61						
五霞町	20	3回	20	1	1	100.0%		2		3	5	1		2		3												
境町	169	8回	172	6	3	101.8%	8	1		14	23	1	1	1	6	5	14	1	15			17			1		1	
古河保健所	1,309	50回	1,285	31	55	98.2%	104	84	15	157	360	11	25	20	65	36	157	49	271		1	321			1		1	
合計	17,642	671回	17,107	361	896	97.0%	1,759	857	307	1,863	4,786	143	391	269	726	334	1,863	366	2,110	21	64	2,561	6	16	4	28	10	64

2(3)3歳児健康診査実施状況(歯科健康診査)

(単位:人)

市町村	対象人数	実施回数	受診者数	受診率	むし歯の総数(本)			むし歯のない者 O型	むし歯のある者						軟組織異常 のある者	咬合異常 のある者	その他の異常 のある者
					うち未処置歯	うち処置歯			A型	B型	C1型	C2型	不詳	計			
水戸市	1,946	36回	1,816	93.3%	307	259	48	1,700	92	22	1	1	116	52	184	84	
笠間市	424	16回	423	99.8%	150	136	14	384	29	6		4	39	15	59		
小美玉市	289	11回	275	95.2%	101	93	8	239	29	7			36	2	42		
茨城町	160	8回	163	101.9%	62	57	5	141	12	5		5	22	12	29		
大洗町	60	6回	56	93.3%	15	15		53	1	2			3		4		
城里町	60	4回	58	96.7%	29	16	13	54	3	1			4	5	5		
中央保健所	993	45回	975	98.2%	357	317	40	871	74	21		9	104	34	139		
常陸太田市	199	12回	199	100.0%	67	53	14	188	7	3	1		11	4	35	8	
ひたちなか市	1,080	36回	1,061	98.2%	220	210	10	1,004	36	18		3	57	32	186	99	
常陸大宮市	179	12回	178	99.4%	63	60	3	159	11	6	1	1	19	2	30	3	
那珂市	340	18回	306	90.0%	39	35	4	292	12	2			14	19	44	1	
東海村	264	12回	263	99.6%	83	76	7	232	23	5	3		31	3	30		
大子町	43	6回	43	100.0%	28	24	4	38	4			1	5		1	1	
ひたちなか保健所	2,105	96回	2,050	97.4%	500	458	42	1,913	93	34	5	5	137	60	326	112	
日立市	800	26回	777	97.1%	221	191	30	710	42	23		2	67	34	119		
高萩市	117	6回	120	102.6%	55	53	2	105	10	3		2	15		3	1	
北茨城市	207	10回	205	99.0%	83	78	5	183	18	3	1		22		13		
日立保健所	1,124	42回	1,102	98.0%	359	322	37	998	70	29	1	4	104	34	135	1	
鹿嶋市	402	17回	394	98.0%	111	83	28	360	20		1	13	34		32	3	
潮来市	124	12回	119	96.0%	26	22	4	112	5	2			7	1	14		
神栖市	616	30回	614	99.7%	158	145	13	561	40	12			1	53	17	47	28
行方市	119	7回	118	99.2%	31	31		104	13	1			14	3	6		
鉾田市	237	12回	230	97.0%	106	100	6	195	20	9	3		3	35	2	31	
潮来保健所	1,498	78回	1,475	98.5%	432	381	51	1,332	98	24	4	13	4	143	23	130	31
龍ヶ崎市	333	18回	331	99.4%	92	91	1	306	14	9		2	25	13	43		
取手市	544	27回	538	98.9%	126	106	20	500	30	3	2	3	38	10	66		
牛久市	442	26回	432	97.7%	52	51	1	405	25	2		3	27	13	48	2	
守谷市	597	30回	596	99.8%	98	71	27	567	24	3		2	29	30	101	31	
稲敷市	131	10回	128	97.7%	80	74	6	110	12	6			18	5	16		
美浦村	75	6回	72	96.0%	41	33	8	61	5	4	1	1	11	1	15		
阿見町	481	15回	463	96.3%	153	132	21	421	35	7			42	13	72		
河内町	30	4回	28	93.3%	8	7	1	25	2	1			3	1	4		
利根町	51	4回	52	102.0%	10	10		49	2	1			3	1	8		
竜ヶ崎保健所	2,684	140回	2,640	98.4%	660	575	85	2,444	149	36	3	8	196	87	373	33	
土浦市	839	24回	835	99.5%	326	286	40	763	40	27	5		72	21	129		
石岡市	362	12回	341	94.2%	139	115	24	307	22	9	1	2	34	8	59		
かすみがうら市	190	12回	172	90.5%	75	71	4	153	12	7			19	2	26	16	
土浦保健所	1,391	48回	1,348	96.9%	540	472	68	1,223	74	43	6	2	125	31	214	16	
常総市	315	18回	296	94.0%	120	105	15	261	26	6		3	35	3	34	3	
つくば市	2,517	1,936回	1,936	76.9%	410	301	109	1,790	112	27	1	6	146	122	517	94	
つくばみらい市	465	12回	448	96.3%	92	71	21	413	28	7			35	27	84		
つくば保健所	3,297	1,966回	2,680	81.3%	622	477	145	2,464	166	40	1	9	216	152	635	97	
結城市	247	12回	250	101.2%	170	155	15	218	17	13	1	1	32	4	52		
下妻市	242	12回	229	94.6%	63	53	10	200	24	4	1		29	1	34	36	
筑西市	553	24回	539	97.5%	218	212	6	478	44	15		2	61	4	95	16	
桜川市	161	9回	103	64.0%	57	43	14	88	10	4	1		15	6	17	3	
八千代町	92	6回	88	95.7%	65	65		74	9	5			14	1	10		
筑西保健所	1,295	63回	1,209	93.4%	573	528	45	1,058	104	41	3	3	151	16	208	55	
古河市	821	27回	807	98.3%	385	357	28	694	81	30		2	113	21	97	27	
坂東市	299	12回	285	95.3%	162	151	11	243	27	14		1	42	1	43	6	
五霞町	20	3回	20	100.0%	12	4	8	18	1	1			2				
境町	169	8回	164	97.0%	112	89	23	130	27	6		1	34	12	21	3	
古河保健所	1,309	50回	1,276	97.5%	671	601	70	1,085	136	51		4	191	34	161	36	
合計	17,642	2,564回	16,571	93.9%	5,021	4,390	631	15,088	1,056	341	24	58	4	1,483	523	2,505	465

2(4)3歳児健康診査実施状況(一次検尿実施状況)

(単位:人)

市町村	検査人数	蛋白		潜血		糖	
		±	+	±	+	±	+
水戸市	1,584	60	7				
笠間市	344	19	2	4	2		
小美玉市	240	6					
茨城町	126		1	25			
大洗町	48	1	1	4			
城里町	52	3	2	1	1		1
中央保健所	810	29	6	34	3		1
常陸太田市	155	7	1		1		
ひたちなか市	826	10	1	59	22	2	
常陸大宮市	168	2	2	13	3		
那珂市	286	2	1	31	4		
東海村	213	2		27	6		
大子町	43			4	1		
ひたちなか保健所	1,691	23	5	134	37	2	
日立市	655	25	8	85	15		2
高萩市	96	1	1		1		
北茨城市	178	2					
日立保健所	929	28	9	85	16		2
鹿嶋市	273	13		23	2		1
潮来市	82	1		7	1		
神栖市	535	17	1	33	3		
行方市	101	10	5	11	3		
鉾田市	229	7	1			1	
潮来保健所	1,220	48	7	74	9	1	1
龍ヶ崎市	290	7	3	11	1	1	
取手市	486	2	2	19	3	1	
牛久市	332	5	2	7	1		
守谷市	545	3	1	17	6		
稲敷市	109	25	1	4	2		
美浦村	59	6		2			
阿見町	432	11		18	1	1	1
河内町	20	6					
利根町	42	7		1		1	
竜ヶ崎保健所	2,315	72	9	79	14	4	1
土浦市	773	162	12	47	38	7	1
石岡市	315	11	3	21	3	2	
かすみがうら市	155	17	5	5	1		
土浦保健所	1,243	190	20	73	42	9	1
常総市	237	10	4	24	1	1	3
つくば市	2,209	32	16	178	32	2	3
つくばみらい市	415	96	13	3	2	1	1
つくば保健所	2,861	138	33	205	35	4	7
結城市	220	5	3	29	1		1
下妻市	208	17	6	2	3		
筑西市	502	59	11	20	7	1	
桜川市	157	5	3	1	1		
八千代町	71		1	1			
筑西保健所	1,158	86	24	53	12	1	1
古河市	659	7		50	11		1
坂東市	262	4	8				
五霞町	19	1	1				
境町	157	2	1	15	4		
古河保健所	1,097	14	10	65	15		1
合計	14,908	628	123	802	183	21	15

2(5)3歳児健康診査実施状況(従業者内訳)

市町村	市 町 村										職 員	雇 員											
	医師	歯科医師	保健師	助産師	看護師・ 准看護師	心理 判定員	栄養士	歯科 衛生士	事務職員	保育士		その他の職種	医師	歯科医師	保健師	助産師	看護師・ 准看護師	心理 判定員	栄養士	歯科 衛生士	事務職員	保育士	その他の職種
水戸市			○		○		○	○			家庭児童相談員	○	○	○	○		○	○	○		○		
笠間市			○			○	○					○	○		○		○		○	○		○	
小美玉市			○	○			○		○			○	○	○	○		○	○	○			○	
茨城町			○		○		○			○		○	○	○					○				公認心理師、視能訓練士
大洗町			○	○					○	○	社会福祉士	○	○	○	○		○		○				
城里町	○		○		○								○	○				○	○			○	
常陸太田市			○				○					○	○	○		○	○		○				視能訓練士
ひたちなか市			○	○	○		○	○	○		家庭相談員	○	○	○		○			○	○		○	
常陸大宮市	○	○	○				○		○			○	○			○	○		○				
那珂市			○				○		○	○	母子保健コーディネーター	○	○	○		○	○		○		○		
東海村			○	○			○		○		母子保健推進員	○	○	○	○	○	○		○			○	
大子町			○				○		○			○	○			○	○		○				
日立市			○				○	○				○	○		○	○	○		○	○		○	
高萩市			○									○	○			○		○	○				臨床心理士、公認心理士
北茨城市			○				○					○	○	○		○	○		○			○	幼児教育相談ことばの教室
鹿嶋市			○				○		○			○	○	○		○	○		○				
潮来市			○				○									○	○	○	○				
神栖市			○				○		○			○	○	○		○		○	○				
行方市			○			○	○		○	○	家庭相談員	○	○	○		○	○		○				視能訓練士
鉾田市			○				○		○	○		○	○	○		○	○	○	○				視能訓練士、主任児童委員
龍ヶ崎市			○	○			○	○			視能訓練士	○	○						○				
取手市			○				○		○			○	○	○		○	○	○	○	○	○	○	視能訓練士
牛久市			○				○					○	○	○	○	○	○	○	○	○	○		
守谷市			○	○	○		○		○	○		○	○			○	○		○				視能訓練士
稲敷市			○				○				子育てコンシェルジュ	○	○	○		○	○		○				視能訓練士
美浦村			○		○		○		○		社会福祉士	○	○	○	○		○		○				視能訓練士
阿見町			○				○				社会福祉士	○	○	○	○	○			○		○		
河内町			○				○			○		○	○	○		○		○	○				臨床心理士、視能訓練士
利根町			○				○					○	○			○	○		○			○	
土浦市			○			○						○	○	○	○	○	○	○	○	○	○	○	
石岡市			○	○	○		○	○	○	○		○	○	○	○	○		○	○	○	○	○	
かすみがうら市			○	○	○	○	○	○				○	○	○	○		○	○	○				視能訓練士
常総市			○				○		○			○	○	○		○	○		○				
つくば市			○				○				臨床心理士	○		○	○	○		○	○	○	○	○	視能訓練士
つくばみらい市			○		○		○			○		○	○	○		○		○	○				
結城市			○				○		○			○	○	○		○	○	○	○				
下妻市			○	○			○		○		母子保健推進員	○	○	○		○		○	○				視能訓練士
筑西市			○		○		○					○	○	○		○			○				
桜川市			○		○		○		○			○		○		○	○						
八千代町			○				○		○		母子保健推進員	○	○	○		○			○				
古河市	○		○									○	○	○	○	○	○		○	○	○	○	健康づくり協力員
坂東市			○		○		○		○		家庭相談員、教職員	○	○	○		○	○		○				母子保健推進員、視能訓練士
五霞町			○				○		○			○	○		○	○	○		○				
境町			○				○		○			○	○	○		○	○		○				視能訓練士
合計	3	1	44	9	12	4	39	6	24	9	14	42	41	34	14	34	31	17	42	9	12	17	

市町村	区分	(所見結果)	身体面												心理発達面											
			①全身状態				②皮膚 (皮膚炎等)	③頭部 (大部・小頭等)	④眼 (斜視・弱視等)	⑤耳鼻咽喉 (扁桃腺肥大・ 中耳炎等)	⑥頭部 (リンパ節肥大・ 斜頸等)	⑦胸部・肺 (漏斗胸・鳩胸・ 肺雑音・喘息等)	⑧心臓 (心雑音・不整脈等)	⑨腹部・陰部 (肝脾腫・ヘルニア・ 停留嚢丸等)	⑩四肢 (O脚・歩行の遅れ・ 先天性・股関節脱臼等)	⑪脊柱側弯	⑫神経系疾患	計	I ことばの遅れ	II 対人関係・行動上の問題	III 精神発達遅滞	IV 多動傾向	V 自閉的傾向	VI 吃音	VII その他精神面の異常	計
			やせ	肥満	低身長 (3%以下)	その他の異常																				
水戸市	(指示事項 延人数)	既医療		6	54	82		46	21		59	16	42	7		8	341	35	2	14	3	6		2	62	
		要観察	1		5	1		1									11	44	2	3	3	1		6	59	
		要医療					1										1	1							1	
		要精密		2	2			110				5	2	2			123	3		2					5	
		計	1	13	57	83		157	21		59	21	47	9		8	476	83	4	19	6	7		8	127	
	精密検査 の結果	未把握		1												1										
		未受診			1			40								41	2								2	
		異常なし						11				5				16										
		要観察		1	1			26					2	2		32	1								1	
		要医療						33								33			2						2	
計		2	2			110				5	2	2		123	3		2						5			
笠間市	(指示事項 延人数)	既医療	1	2	26	20	2	6	6		18	2	2	3	1		89	6	11		1	1			19	
		要観察			1		1		1		1			1			6	19	27		2				48	
		要医療						47	4		2	7	3	2			65									
		要精密																								
		計	1	3	26	21	3	53	11		21	9	5	6	1		160	25	38		3	1			67	
	精密検査 の結果	未把握																								
		未受診																								
		異常なし																								
		要観察																								
		要医療																								
計																										
小美玉市	(指示事項 延人数)	既医療			10	8		1			4		1			1	25					1			1	
		要観察													1		1	15	11		6	5	1		38	
		要医療						14									14									
		要精密																								
		計			10	8		15			4		1	1		1	40	16	11		6	6	1		40	
	精密検査 の結果	未把握																								
		未受診																								
		異常なし																								
		要観察																								
		要医療																1							1	
計																1							1			
茨城町	(指示事項 延人数)	既医療	2	1	2		15		3		10	1			1		35	2		1		4			7	
		要観察	2	4	2												8	2			7	2	1		12	
		要医療		1													1									
		要精密						31									31									
		計	4	6	4		15		34		10	1		1		75	4		1	7	6	1		19		
	精密検査 の結果	未把握							9								9									
		未受診																								
		異常なし						8									8									
		要観察						7									7									
		要医療						7									7									
計						31									31											
大洗町	(指示事項 延人数)	既医療						1			1	1				3		1		1				2		
		要観察	1	1	1											3	7			3				10		
		要医療																								
		要精密						2								2	1							1		
		計	1	1	1			3			1	1				8	8	1		4				13		
	精密検査 の結果	未把握																								
		未受診						1								1										
		異常なし						1								1										
		要観察																1							1	
		要医療																								
計						2								2	1								1			
城里町	(指示事項 延人数)	既医療			1											1										
		要観察	2					1								3	9			4	1			14		
		要医療																								
		要精密						2								2										
		計	2		1			3								6	9			4	1			14		
	精密検査 の結果	未把握																								
		未受診																								
		異常なし																								
		要観察																								
		要医療																						2	2	
計																						2	2			

市町村	区分	(所見結果)	身体面												心理発達面											
			①全身状態				②皮膚 (皮膚炎等)	③頭部 (大頭・小頭等)	④眼 (斜視・弱視等)	⑤耳鼻咽喉 (扁桃肥大・中耳炎等)	⑥頭部 (リ)パ節肥大・斜頸等)	⑦胸部・肺 (漏斗胸・鳩胸・肺雑音・喘息等)	⑧心臓 (心雑音・不整脈等)	⑨腹部・陰部 (肝脾腫・ヘルニア・停留嚢丸等)	⑩四肢 (○脚・歩行の遅れ・先天性・股関節脱臼等)	⑪脊柱側弯	⑫神経系疾患	計	I ことばの遅れ	II 対人関係・行動上の問題	III 精神発達遅滞	IV 多動傾向	V 自閉的傾向	VI 吃音	VII その他精神面の異常	計
			やせ	肥満	低身長(3%以下)	その他の異常																				
大子町	(延人数) 指示事項	既医療																								
		要観察	2		3													4	6		2					
	精密検査の結果	未把握																								
		未受診																								
ひたちなか保健所	(延人数) 指示事項	既医療		8	21	86	1	33	18		50	9	32	11		8	277	19	2	2	1	4		13	41	
		要観察	9	17	17	6	3		74	68				41	1		236	151	58		34			3	161	
	精密検査の結果	未把握																								
		未受診							105	3				1	1		111									
日立市	(延人数) 指示事項	既医療		3	8	6	2	7	2		29	20	10	2		3	92			1	6				7	
		要観察		1				234	1					1			237	76	55	41	41				213	
	精密検査の結果	未把握		3				12								15									1	
		未受診		5				8						2			15				1				2	
高萩市	(延人数) 指示事項	既医療				1		1								1	3						1	1	2	
		要観察						5									6		12	2					4	
	精密検査の結果	未把握																								
		未受診		1													1								1	
北茨城市	(延人数) 指示事項	既医療		1	6	1		1				2		1		1	13							1	1	
		要観察	1	1								1		1			4	10			4				4	
	精密検査の結果	未把握																								
		未受診							2								2									
日立保健所	(延人数) 指示事項	既医療		4	14	8	2	9	2		31	20	11	2		5	108		1	6			1	2	10	
		要観察	1	2				239	1			1		3			247	98	57	41	45			8	249	
	精密検査の結果	未把握		3				12								15							1	2		
		未受診		6				10						2			18				1				2	

市町村	区分	(所見結果)	身体面												心理発達面												
			①全身状態				②皮膚 (皮膚炎等)	③頭部 (大頭・小頭等)	④眼 (斜視・弱視等)	⑤耳鼻咽喉 (扁桃肥大・中耳炎等)	⑥頭部 (リ)パ節肥大・斜頸等)	⑦胸部・肺 (漏斗胸・鳩胸・肺雑音・喘息等)	⑧心臓 (心雑音・不整脈等)	⑨腹部・陰部 (肝脾腫・ヘルニア・停留嚢丸等)	⑩四肢 (O脚・歩行の遅れ・先天性・股関節脱臼等)	⑪脊柱側弯	⑫神経系疾患	計	I	II	III	IV	V	VI	VII	計	
			やせ	肥満	低身長(3%以下)	その他の異常													I	II	III	IV	V	VI	VII		
鹿嶋市	(指示事項) (延人数)	既医療	2		3	13	8	1	8	5		11			2			53	14		2	1	1		6	24	
		要観察	9	11		3						4			1			29	37		1	4		5	27	74	
		要医療	1	1	11	1												2	20	7					4	11	
		要精密																48									
		計	12	12	14	17	8	1	64	5		11	1	2	3			150	58		3	5	1	9	33	109	
	精密検査の結果	未把握										3						3									
		未受診										12						12									
		異常なし										2						2									
		要観察										25						25									
		計										48						48									
潮来市	(指示事項) (延人数)	既医療			1	1	2		3			2	5				14										
		要観察	1	10	1		2		31	6		3			1			55	37	3	7	8	1	3	25	84	
		要医療																1									
		要精密							16									17									
		計	1	10	2	1	4		50	6		6	6	1				87	37	3	7	8	1	3	25	84	
	精密検査の結果	未把握							3									3									
		未受診																									
		異常なし												1				1									
		要観察										10						10									
		計										16						17									
神栖市	(指示事項) (延人数)	既医療			3		11	1	4	3		5	4	4	2		38	8		1	1	1				11	
		要観察	2	1	1	1	1					1						11	13	6		3	1	4	2	29	
		要医療	1				2											3	1							1	
		要精密		3	2		2		62	3				2	9			83	14			2	2		1	19	
		計	3	4	6	1	16	1	66	6		6	6	16	3			135	36	6	1	6	4	4	3	60	
	精密検査の結果	未把握			1				4									5									
		未受診						1	9						1			11	7			1	2				10
		異常なし		2			1		3	1				1	4			12									
		要観察	1	1											4			25	6			1				7	
		計	3	2		2			27	2					1			30	1						1	2	
行方市	(指示事項) (延人数)	既医療			2	2	1	2	2	3	3		2				17			1						1	
		要観察	6	4	2	1		2	2	4								21	15	12						19	46
		要医療																1									
		要精密		3					7									10								1	
		計	6	4	5	3	2	3	11	6	3	3		3				49	15	12	2					19	48
	精密検査の結果	未把握							2									2									
		未受診																									
		異常なし																									
		要観察		3						3								6			1						1
		計		3						2								10			1						1
銚田市	(指示事項) (延人数)	既医療				2		1			2	2	1				8					1	1			2	
		要観察	6	1	4	1	2			1								19	6			10				45	61
		要医療																2									
		要精密								16								16	1								1
		計	6	1	4	1	4			18	1		4	4	2			45	7			11	1			45	64
	精密検査の結果	未把握																									
		未受診								5								5									
		異常なし								2								2									
		要観察								4								4									
		計								5								16	1								1
潮来保健所	(指示事項) (延人数)	既医療	2		7	16	25	3	18	10	3	21	8	12	4		130	22		4	3	3		6	38		
		要観察	24	27	8	6	5	2	37	11		3	5	4	3		135	108	21	8	25	2	12	118	294		
		要医療	2	1	11	1	2			5				1	4		27	8					4		12		
		要精密		3	5		2			149	3			3	9		174	15		1	2	2		1	21		
		計	28	31	31	23	34	5	209	24	3	24	17	29	7		466	153	21	13	30	7	16	125	365		
	精密検査の結果	未把握			1													13									
		未受診					1											28	7			1	2			10	
		異常なし		2			1			7	1						17										
		要観察	1	4						61							70	6		1	1					8	
		計	3	5			2			149	3			3	9		174	15		1	2	2		1		21	

市町村	区分	(所見結果)	身体面												心理発達面											
			①全身状態				②皮膚 (皮膚炎等)	③頭部 (大部・小頭等)	④眼 (斜視・弱視等)	⑤耳鼻咽喉 (扁桃腺大・中耳炎等)	⑥頭部 (リ)パ節肥大・斜頸等)	⑦胸部・肺 (漏斗胸・鳩胸・肺雑音・喘息等)	⑧心臓 (心雑音・不整脈等)	⑨腹部・陰部 (肝脾腫・ヘルニア・停留嚢丸等)	⑩四肢 (〇脚・歩行の遅れ・先天性・股関節脱臼等)	⑪脊柱側弯	⑫神経系疾患	計	I	II	III	IV	V	VI	VII	計
			やせ	肥満	低身長(3%以下)	その他の異常													I	II 対人関係・行動上の問題	III 精神発達遅滞	IV 多動傾向	V 自閉的傾向	VI 吃音	VII その他精神面の異常	
阿見町	(指示事項) (延人数)	既医療	1	4	2	2		5	2		2	1	1		2	22	11	2	2	4	2		3	24		
		要観察	5	1	2	1											14	4	3	2	2	2			13	
		要医療					2										2									
		要精密	2		1	3			96	2	1					11	4		1					3	1	8
	計	8	1	7	6	6		101	5	1					3	160	18	6	4	6	4	3	4	45		
	精密検査の結果	未把握						23								2	25									
		未受診				1		11								2	1	16							1	1
		異常なし			1	1		17	1							1	3	24							1	1
要観察		1			1		33	1	1						5	42										
要医療	1				1	12								1	15	3	1					2		6		
計	2		1	3	1	96	2	1						1	122	3	1					3	1	8		
河内町	(指示事項) (延人数)	既医療	1			1		1				1			1	6										
		要観察	1					4	1							7										
		要医療											1			1										
		要精密				1						3				4										
	計	2		2	1	1	5	1			4	1			18											
	精密検査の結果	未把握																								
		未受診																								
		異常なし				1						3				4										
要観察																										
要医療																										
計				1						3				4												
利根町	(指示事項) (延人数)	既医療			1	2									1	4										
		要観察			1	1				4						3	11	6		3	3			4	27	
		要医療																								
		要精密			1							1	1			3										
	計			3	3				4		1	5			16	11	6		3	3			4	27		
	精密検査の結果	未把握																								
		未受診																								
		異常なし												1		1										
要観察				1										1	2											
要医療																										
計			1							1	1			3												
竜ヶ崎保健所	(指示事項) (延人数)	既医療	4	16	35	47		36	12		49	12	19	3	4	237	47	13	5	5	10	1	4	85		
		要観察	12	5	27	7	23	1	67	43		3	4	65	2	1	260	236	193	12	31	8	6	46	532	
		要医療	1		3		3		3				3	4			17	1							1	
		要精密	2	1	3	4	1		377	22		1	1	7	13	5	1	438	3	1	1			3	1	9
	計	19	6	49	46	74	1	483	77	1	53	26	101	10	6	952	287	207	18	36	18	10	51	627		
	精密検査の結果	未把握						65	6					2		73										
		未受診				1		67	4					2	1	76			1					1	2	
		異常なし		1	1	2		37	11			5	2	3		62							1		1	
要観察		1		1	1		152	1	1	1	1	5			164											
要医療	1		1		1	56					1	2	1	63	3	1					2		6			
計	2	1	3	4	1	377	22	1	1	7	13	5		1	438	3	1	1			3	1	9			
土浦市	(指示事項) (延人数)	既医療				7		5	3			1			1	20	2				1				3	
		要観察			10	7		328	55	1		5	2	1	1	410	8		4	1	2				15	
		要医療					3		1				2			6	1								1	
		要精密						6	1							9	2			1	1				4	
	計			10	7	10	340	59	1	1	5	6	4	1	1	445	13		4	2	4			23		
	精密検査の結果	未把握						5	1						2	8									2	
		未受診																								
		異常なし																								
要観察																	1				1			2		
要医療						1								1												
計						6	1						2	9	2			1	1				4			
石岡市	(指示事項) (延人数)	既医療				7		6	4	7		19	5	14		64			1						1	
		要観察	2	1	1	1		2	29	10		1		32		79	31			15			1		47	
		要医療							29					9		38										
		要精密																								
	計	2	1	1	8	6	2	62	17		20	5	55		181	31		1	15			1		48		
	精密検査の結果	未把握																								
		未受診																								
		異常なし																								
要観察																										
要医療																										
計																										

市町村	区分	(所見結果)	身体面												心理発達面											
			①全身状態				②皮膚 (皮膚炎等)	③頭部 (大頭・小頭等)	④眼 (斜視・弱視等)	⑤耳鼻咽喉 (扁桃肥大・ 中耳炎等)	⑥頭部 (リ)パ節肥大・ 斜頸等)	⑦胸部・肺 (漏斗胸・鳩胸・ 肺雑音・喘息等)	⑧心臓 (心雑音・不整脈等)	⑨腹部・陰部 (肝脾腫・ヘルニア・ 停留嚢丸等)	⑩四肢 (○脚・歩行の遅れ・ 先天性・股関節脱臼等)	⑪脊柱側弯	⑫神経系疾患	計	I ことばの遅れ	II 対人関係・行動上の問題	III 精神発達遅滞	IV 多動傾向	V 自閉的傾向	VI 吃音	VII その他精神面の異常	計
			やせ	肥満	低身長(3%以下)	その他の異常																				
かすみがうら市	(指示事項) 精密検査の結果	既医療	1			4		1	2			1				9	5	1							6	
		要観察	3		2	1					1	1				8	16				2	2		2	22	
		要医療			1											1						1			1	
		要精密						1								1										
		計	4		3	5		1	1	2		1	1	1		19	21	1			2	3		2	29	
		未把握 未受診 異常なし																								
土浦保健所	(指示事項) 精密検査の結果	既医療	1		7	17		10	12		20	5	17	1	2	1	93	7	1	1		1			10	
		要観察	5	1	13	8	1	2	357	65	1	2	6	34	1	1	497	55		4	18	4	1	2	84	
		要医療			1	3			30					11			45	1				1			2	
		要精密					1	6	1					2		10	2			1	1			4		
		計	6	1	14	15	21	3	403	78	1	22	11	62	4	3	645	65	1	5	19	7	1	2	100	
		未把握 未受診 異常なし							5	1						2	8	1			1				2	
常総市	(指示事項) 精密検査の結果	既医療			12	23	1	3			18	2	8		2	69	6	1	8	1	1		5	22		
		要観察	6	8	17	11	2	3					2			49	32	2	36	18	2	1	21	112		
		要医療			1	1				2				4		9										
		要精密		1				18								19										
		計	6	9	18	23	26	1	24	2		18	2	14		3	146	38	3	44	19	3	1	26	134	
		未把握 未受診 異常なし		1					5							1	5									
つくば市	(指示事項) 精密検査の結果	既医療	5		8	165	118	6	42	42	5	123	24	46	17	5	6	612	50	13	2	16	9		3	93
		要観察	6	3	7	7	8		1	6	1	7	1	83	5	1	136	162	129	3	76		1	2	373	
		要医療			1	4	18		3	5		13	9	7	2		62	6	1		2				9	
		要精密						365								365										
		計	11	3	16	176	144	6	411	53	6	143	34	136	24	6	6	1175	218	143	5	94	9	1	5	475
		未把握 未受診 異常なし							94								94									
つくばみらい市	(指示事項) 精密検査の結果	既医療				5		3	1		1	2	3	1	1	17	2								2	
		要観察		1	3	2	7	1	2	5			1	13			35	3			2				5	
		要医療				2			17							19										
		要精密						1	1	1			1	1		4										
		計		1	3	2	14	1	23	7		1	4	17	1	1	75	5			2				7	
		未把握 未受診 異常なし							1	1			1	1		4										
つくば保健所	(指示事項) 精密検査の結果	既医療	5		8	177	146	7	48	43	5	142	28	57	18	5	9	698	58	14	10	17	10		8	117
		要観察	12	12	27	20	17	1	6	11	1	7	2	98	5	1	220	197	131	39	96	2	2	23	490	
		要医療			2	4	21		20	7		13	9	11	2		90	6	1		2				9	
		要精密		1					384	1			1	1			388									
		計	17	13	37	201	184	8	458	62	6	162	40	167	25	6	10	1396	261	146	49	115	12	2	31	616
		未把握 未受診 異常なし		1					99					1	1		5									
つくば保健所	(指示事項) 精密検査の結果	既医療																								
		要観察							99							99										
		要医療							59							59										
		要精密							170							170										
		計							384	1						388										
		未把握 未受診 異常なし							99							99										

市町村	区分	身体面												心理発達面											
		①全身状態				②皮膚 (皮膚炎等)	③頭部 (大部・小頭等)	④眼 (斜視・弱視等)	⑤耳鼻咽喉 (扁桃肥大・中耳炎等)	⑥頭部 (リ)パ節肥大・斜頸等)	⑦胸部・肺 (漏斗胸・鳩胸・肺雑音・喘息等)	⑧心臓 (心雑音・不整脈等)	⑨腹部・陰部 (肝脾腫・ヘルニア・停留嚢丸等)	⑩四肢 (○脚・歩行の遅れ・先天性・股関節脱臼等)	⑪脊柱側弯	⑫神経系疾患	計	I	II	III	IV	V	VI	VII	計
		やせ	肥満	低身長(3%以下)	その他の異常													ことばの遅れ	対人関係・行動上の問題	精神発達遅滞	多動傾向	自閉的傾向	吃音	その他精神面の異常	
結城市	(指示事項) (延人数)	既医療			1	13			1		1	2				18	4		1	1	1			7	
		要観察	2		2	5	11				2	3	2	1		96	6	3		6					15
		要医療					2					1	34			37		1							1
		要精密							18			1				19	1								1
		計	2		3	5	26		18	20		3	7	36	1	170	11	4	1	7	1				24
	精密検査の結果	未把握							4				1			5									
		未受診							2							2									
		異常なし							1							1									
		要観察							7							7	1								1
		計							18				1			19	1								1
下海市	(指示事項) (延人数)	既医療			1	4	4		1	2	3	3	2	1	1	22	4		2		1		2	9	
		要観察								3						6	13	8		3	2	1	4	31	
		要医療				1										2									
		要精密								1						1									
		計			1	4	5		1	5	4	3	3	3	3	31	17	8	2	3	3	1	6	40	
	精密検査の結果	未把握									1					1									
		未受診																							
		異常なし																							
		要観察																							
		計									1					1									
筑西市	(指示事項) (延人数)	既医療	1	1	5	12	24		8	1	7	2	5	6	1	73	7	2	2	1	7			19	
		要観察	5	4	7	4	5	1		1	1	1	2	1		32	4	3		3			2	12	
		要医療				1	4									7									
		要精密	4	1	11	3	2		44	1	1	6	13	3		90	6	1		1					8
		計	10	6	23	20	35	1	53	2	1	9	10	20	10	202	17	6	2	5	7		2		39
	精密検査の結果	未把握	1						2							6	2								2
		未受診			1		1		3				1	1		7									
		異常なし	2		3	1	1		11		1	1	2			25									
		要観察	1	1	6				9				2	3	1	23	3	1		1					5
		計	4	1	11	3	2		44		1	1	6	13	3	90	6	1		1					8
桜川市	(指示事項) (延人数)	既医療				2									9	3	1	1						5	
		要観察	1												2	5	5							6	
		要医療							1						1	2									
		要精密							20	22					2	44									
		計	1				2		21	27					9	60	8	1	1					1	11
	精密検査の結果	未把握							2	2					4	4									
		未受診							5	4					9										
		異常なし							7	10				1	18										
		要観察							2	5				1	8										
		計							4	1				2	5										
八千代町	(指示事項) (延人数)	既医療			1			1							2	1							1	2	
		要観察				9									9	5			1						6
		要医療																							
		要精密	1		1				2						4										
		計	1		1	10			3						15	6			1					1	8
	精密検査の結果	未把握													1										
		未受診							1						1										
		異常なし	1												1										
		要観察			1										1										
		計	1		1				1						4										
筑西保健所	(指示事項) (延人数)	既医療	1	1	7	17	43		10	7	11	11	7	7	1	124	19	3	6	2	9		3	42	
		要観察	8	4	9	18	16	1	49	25		3	6	5	4	148	33	14		13	2	1	7	70	
		要医療				1	7		2				3	34		48		1							1
		要精密	5	1	12	3	2		84	22	1	2	9	13	3	158	7	1		1					9
		計	14	6	28	39	68	1	145	54	1	16	29	59	14	478	59	19	6	16	11	1	10	122	
	精密検査の結果	未把握	1						8	2		1	1	2	1	16	2								2
		未受診			1		1		11	4					19										
		異常なし	3		3	1	1		19	10	1	1	4	2	45										
		要観察	1	1	7				18	5			3	3	39	4	1		1						6
		計	2	2	13	34	73		20	13		21	20	14	14	230	34	6	11	3	17		6		77

市町村	区分	(所見結果)	身体面												心理発達面												
			①全身状態				②皮膚 (皮膚炎等)	③頭部 (大頭・小頭等)	④眼 (斜視・弱視等)	⑤耳鼻咽喉 (扁桃肥大・中耳炎等)	⑥頭部 (リ)パ節肥大・斜頸等)	⑦胸部・肺 (漏斗胸・鳩胸・肺雑音・喘息等)	⑧心臓 (心雑音・不整脈等)	⑨腹部・陰部 (肝脾腫・ヘルニア・停留嚢丸等)	⑩四肢 (O脚・歩行の遅れ・先天性・股関節脱臼等)	⑪脊柱側弯	⑫神経系疾患	計	I	II	III	IV	V	VI	VII	計	
			やせ	肥満	低身長(3%以下)	その他の異常													ことばの遅れ	対人関係・行動上の問題	精神発達遅滞	多動傾向	自閉的傾向	吃音	その他精神面の異常		
古河市	(指示事項) 指示人数	既医療			4	27	6		13	7		25	1	7	2		92	41	8		5	2		1	57		
		要観察	2	1	8	1			1	2			1	18			34	69	71		59		5		204		
		要医療										2					3										
		要精密	1	1	11	1	1		88				6	1	3	1	114										
	計	3	2	23	29	7		102	10		27	8	26	5	1	243	110	79		64	2	5	1		261		
	精密検査の結果	未把握			2				7								9										
未受診			1	4		1		12						1		19											
異常なし				2				8				5	1	2		18											
要観察		1		2	1			35				1			1	41											
要医療				1				26								27											
計		1	1	11	1	1		88				6	1	3	1	114											
坂東市	(指示事項) 指示人数	既医療				1	9		3	2		9				24											
		要観察	11	10	11		6		7	3		3	5	14	1	73	25	37	2	10	7	3	1		85		
		要医療					12					1				14											
		要精密	1		6	1			21				1			30											
	計	12	10	17	2	27		31	6		13	6	14	1	141	25	37	2	10	7	3	1			85		
	精密検査の結果	未把握															7										
未受診					1			6								1											
異常なし											1				1												
要観察		1		5				12							18												
要医療				1				3							4												
計		1		6	1			21			1				30												
五霞町	(指示事項) 指示人数	既医療																									
		要観察			2											2											
		要医療																									
		要精密							3							3											
	計			2				3							5												
	精密検査の結果	未把握							1								1										
未受診																											
異常なし																											
要観察								2																			
要医療																											
計															3												
境町	(指示事項) 指示人数	既医療			1	1	2	1	1				1	1		8				1						1	
		要観察														1		8	4		3					15	
		要医療																									
		要精密				1	1		9					3		14		1									1
	計			1	2	3	1	11					4		23	9	4	1	3							17	
	精密検査の結果	未把握							1							1											
未受診															1												
異常なし								1							1												
要観察					1	1		3						1	6	1										1	
要医療								4							5												
計					1	1		9						3	14	1										1	
古河保健所	(指示事項) 指示人数	既医療			5	29	17	1	17	9		34	2	8	2	124	41	8	1	5	2		1		58		
		要観察	13	11	21	1	6		9	5		3	6	32	1	110	102	112	2	72	7	8	1		304		
		要医療					12			2			3			17											
		要精密	2	1	17	3	2		121				7	4	3	161	1									1	
	計	15	12	43	33	37	1	147	16		40	15	44	6	412	144	120	3	77	9	8	2			363		
	精密検査の結果	未把握			2				9							11											
未受診			1	4	1	1		18						1	27												
異常なし				2				11				6	1	2	22												
要観察		2		7	2	1		50				1	1		65	1									1		
要医療				2				33							36												
計				6	31	28	2	21	11		43	3	9	2	156	41	8	2	5	2			1		59		
茨城県	(指示事項) 指示人数	既医療	16	2	66	406	514	16	238	140	8	450	115	208	59	2,285	256	56	50	38	51	2	39		492		
		要観察	89	83	133	67	72	8	840	230	2	23	29	285	19	1,885	1,076	626	109	359	34	35	372		2,611		
		要医療	3	2	19	8	54		122	16		18	24	83	4	356	17	2		2	1	4			26		
		要精密	9	10	63	13	9	4	1,674	58	2	3	40	54	18	1,961	42	2	8	7	3	3	3		68		
	計	117	97	281	494	649	28	2,874	444	12	494	208	630	100	46,487	1,391	686	167	406	89	44	414		3,197			
	精密検査の結果	未把握	1	1	7				126	10		1	2	5	2	156	4			1				1		6	
未受診		1	1	11	3	3		377	11		2	7	3		420	10		1	2	2			1	16			
異常なし		3	4	10	4	3	1	196	26	1	1	27	11	8	295	2			1				1	4			
要観察		4	4	30	4	2	3	655	8	1	1	7	21	3	744	19	1	5	3	1				29			
要医療		1		5	2	1		320	3			2	10	2	346	7	1	2				2	1		13		
計		4	10	53	72	106	6	1,510	60	1	65	47	60	28	20,228	109	15	21	14	22	3	10			194		

3(1) 妊婦健康診査(受診回数別の受診人員と判定結果)

(単位:人)

市町村	回数	受診票交付件数	受診人数	受診率	受診票による受診結果							要支援妊産婦に係る情報提供について				
					判定結果(実人数)							市町村への連絡 有の件数	保健指導件数 (延人数)	左記のうち訪問 指導件数 (延人数)	左記のうち訪問 指導件数 (延人数)	
					異常なし	要経過観察	要精密	要治療	治療中	不明(受診票に 結果記載を受 けが困難な 場合)	計					医療機関から市 町村への情報提 供件数(電話・文 書等の方法は問 わない)
水戸市保健所	1回	1,626	1,613	99.2%	1,267	238	50	34	21	3	1,613	5				
	2回	1,636	1,540	94.1%	1,174	267	14	19	62	4	1,540					
	3回	1,651	1,577	95.5%	1,254	229	3	8	73	10	1,577	3				
	4回	1,667	1,575	94.5%	1,238	237		15	74	11	1,575	3				
	5回	1,685	1,510	89.6%	1,161	231	3	13	92	10	1,510					
	6回	1,685	1,579	93.7%	863	272	165	109	158	12	1,579	2				
	7回	1,700	1,528	89.9%	1,093	284	4	15	117	15	1,528	1				
	8回	1,700	1,574	92.6%	1,087	284	4	37	147	15	1,574	1				
	9回	1,726	1,533	88.8%	1,093	275	1	16	120	28	1,533	3				
	10回	1,731	1,440	83.2%	1,012	257		17	104	50	1,440	2				
	11回	1,739	1,531	88.0%	889	247	2	176	166	51	1,531	2				
	12回	1,735	1,411	81.3%	1,017	249	4	11	87	43	1,411	2				
	13回	1,741	1,088	62.5%	797	192	2	5	45	47	1,088	3				
	14回	1,741	689	39.6%	522	104	2	4	16	41	689					
		計	23,763	20,188	85.0%	14,467	3,366	254	479	1,282	340	20,188	27			
笠間市	1回	327	311	95.1%	262	32	10	6	1		311	4				
	2回	335	295	88.1%	255	27	1	6	6		295					
	3回	342	298	87.1%	269	23	1	1	4		298	3				
	4回	345	303	87.8%	275	24	1		3		303	3				
	5回	342	283	82.7%	247	29	2		5		283	2				
	6回	347	305	87.9%	236	31	19	8	11		305	3				
	7回	349	295	84.5%	247	32	3	3	10		295	2				
	8回	347	255	73.5%	216	26	2	4	7		255	2				
	9回	350	289	82.6%	244	29	3	2	11		289	2				
	10回	350	265	75.7%	229	29			7		265					
	11回	353	294	83.3%	232	28		21	13		294	1				
	12回	353	275	77.9%	248	20	1	1	5		275	1				
	13回	355	200	56.3%	175	22		1	2		200	1				
	14回	356	124	34.8%	109	14		1			124	2				
		計	4,851	3,792	78.2%	3,244	366	43	54	85		3,792	26		148	148
小美玉市	1回	242	238	98.3%	185	31	11	9	2		238					
	2回	247	205	83.0%	178	14	4	4	5		205					
	3回	251	221	88.0%	198	13	2		8		221					
	4回	255	224	87.8%	195	16	2	3	8		224					
	5回	256	214	83.6%	184	21	2		7		214					
	6回	255	234	91.8%	165	21	16	17	14	1	234					
	7回	257	212	82.5%	171	31	1	1	8		212					
	8回	254	216	85.0%	183	20	2	2	9		216					
	9回	261	212	81.2%	172	20		4	16		212					
	10回	263	188	71.5%	158	14			16		188					
	11回	262	203	77.5%	147	19		19	17	1	203					
	12回	261	199	76.2%	174	18			7		199					
	13回	262	134	51.1%	118	12			4		134					
	14回	262	78	29.8%	68	5			5		78					
		計	3,588	2,778	77.4%	2,296	255	40	59	126	2	2,778			13	16
茨城町	1回	125	118	94.4%	94	14	4	5	1		118					
	2回	125	110	88.0%	90	12		3	5		110	1				
	3回	125	112	89.6%	92	13		1	6		112					
	4回	125	115	92.0%	93	16			6		115					
	5回	125	107	85.6%	84	14	1		8		107					
	6回	125	111	88.8%	62	18	9	5	17		111					
	7回	125	111	88.8%	79	14			18		111					
	8回	125	112	89.6%	73	20		2	17		112					
	9回	125	102	81.6%	70	16		2	14		102	1				
	10回	125	99	79.2%	78	12		2	7		99					
	11回	125	105	84.0%	63	9		13	20		105	2				
	12回	125	94	75.2%	69	17		1	7		94	1				
	13回	125	67	53.6%	52	11		1	3		67					
	14回	125	34	27.2%	26	5		2	1		34					
		計	1,750	1,397	79.8%	1,025	191	14	37	130		1,397	5		51	83
大洗町	1回	49	46	93.9%	33	7	3	2	1		46	1				
	2回	51	42	82.4%	32	7	1	1	1		42					
	3回	51	35	68.6%	30	5					35					
	4回	51	43	84.3%	33	8			2		43					
	5回	51	40	78.4%	33	7					40					
	6回	51	39	76.5%	16	19		4			39					
	7回	52	41	78.8%	29	12					41					
	8回	52	42	80.8%	26	16					42					
	9回	52	42	80.8%	31	10			1		42					
	10回	53	40	75.5%	28	11			1		40					
	11回	52	42	80.8%	20	15		6	1		42	1				
	12回	53	42	79.2%	29	12			1		42					
	13回	54	29	53.7%	26	2			1		29					
	14回	54	19	35.2%	15	3			1		19					
		計	726	542	74.7%	381	134	4	13	10		542	2			

市町村	回数	受診票交付件数	受診人数	受診率	受診票による受診結果								要支援妊産婦に係る情報提供について					
					判定結果(実人数)						市町村への連絡 有の件数	保健指導件数 (延人数)	左記のうち訪問 指導件数 (延人数)	町村への情報提供 件数(電話・文 書等の方法は問 わない)	医療機関から市 への情報提供 件数	保健指導件数 (延人数)	左記のうち訪問 指導件数 (延人数)	
					異常なし	要経過観察	要精密	要治療	治療中	計								
城里町	1回	52	49	94.2%	41	5	1		2		49							
	2回	53	51	96.2%	40	9			2		51							
	3回	53	54	101.9%	46	8					54							
	4回	54	51	94.4%	34	15		1	1		51							
	5回	55	47	85.5%	29	14	1		3		47							
	6回	54	51	94.4%	30	8	4	4	5		51	1						
	7回	55	46	83.6%	36	9			1		46							
	8回	55	46	83.6%	31	13			1		46							
	9回	55	48	87.3%	29	15			4		48	1						
	10回	56	44	78.6%	30	10	1		3		44							
	11回	57	46	80.7%	26	7	1	4	8		46							
	12回	57	50	87.7%	37	10			3		50							
	13回	57	32	56.1%	21	9		1	1		32							
	14回	57	14	24.6%	8	6					14							
	計	770	629	81.7%	438	138	8	11	34		629	2	8	8	12	8	8	
中央保健所	1回	2,421	2,375	98.1%	1,882	327	79	56	28	3	2,375	10						
	2回	2,447	2,243	91.7%	1,769	336	20	33	81	4	2,243	1						
	3回	2,473	2,297	92.9%	1,889	291	6	10	91	10	2,297	6						
	4回	2,497	2,311	92.6%	1,868	316	3	19	94	11	2,311	6						
	5回	2,514	2,201	87.5%	1,738	316	9	13	115	10	2,201	2						
	6回	2,517	2,319	92.1%	1,372	369	213	147	205	13	2,319	6						
	7回	2,538	2,233	88.0%	1,655	382	8	19	154	15	2,233	3						
	8回	2,533	2,245	88.6%	1,616	379	8	46	181	15	2,245	3						
	9回	2,569	2,226	86.6%	1,639	365	4	24	166	28	2,226	7						
	10回	2,578	2,076	80.5%	1,535	333	1	19	138	50	2,076	2						
	11回	2,588	2,221	85.8%	1,377	325	3	239	225	52	2,221	6						
	12回	2,584	2,071	80.1%	1,574	326	5	13	110	43	2,071	4						
	13回	2,594	1,550	59.8%	1,189	248	2	8	56	47	1,550	4						
	14回	2,595	958	36.9%	748	137	2	7	23	41	958	2						
	計	35,448	29,326	82.7%	21,851	4,450	363	653	1,667	342	29,326	62	8	8	224	255	116	
常陸太田市	1回	153	150	98.0%	110	24	7	7	2		150							
	2回	154	140	90.9%	107	28	2	1	2		140							
	3回	157	139	88.5%	112	26			1		139							
	4回	158	144	91.1%	115	29					144							
	5回	160	132	82.5%	98	28	1	1	4		132							
	6回	160	135	84.4%	70	17	6	37	5		135							
	7回	161	130	80.7%	95	25		4	6		130							
	8回	162	142	87.7%	100	30		4	8		142							
	9回	163	139	85.3%	98	28		2	11		139							
	10回	165	127	77.0%	93	24			8	2	127							
	11回	167	139	83.2%	65	19	1	43	11		139							
	12回	169	132	78.1%	108	18			6		132							
	13回	170	95	55.9%	76	17		1	1		95							
	14回	170	65	38.2%	51	13	1				65							
	計	2,269	1,809	79.7%	1,298	326	18	100	65	2	1,809				40	40	12	
ひたちなか市	1回	906	864	95.4%	644	96	67	50	7		864	3						
	2回	919	816	88.8%	700	96	5	5	10		816	1						
	3回	922	817	88.6%	715	91	1	1	9		817	1						
	4回	928	824	88.8%	698	115	1	4	6		824							
	5回	943	763	80.9%	644	102	4	3	10		763							
	6回	942	823	87.4%	420	88	59	217	39		823	1						
	7回	952	780	81.9%	649	104	3	4	20		780	1						
	8回	948	826	87.1%	648	128	2	15	33		826	2						
	9回	955	791	82.8%	633	118	3	1	36		791							
	10回	961	750	78.0%	596	106	5	4	39		750	1						
	11回	961	804	83.7%	425	87		245	47		804	1						
	12回	962	756	78.6%	614	104	2	13	23		756							
	13回	964	568	58.9%	478	80		2	8		568	1						
	14回	964	376	39.0%	312	58	3	3	3		376							
	計	13,227	10,558	79.8%	8,176	1,373	152	567	290		10,558	12	336	235	413	336	235	
常陸大宮市	1回	134	131	97.8%	102	17	6	6			131	3						
	2回	134	115	85.8%	91	20	2	1	1		115	1						
	3回	137	119	86.9%	101	14	1	1	2		119	1						
	4回	137	121	88.3%	100	19		1	1		121							
	5回	139	107	77.0%	86	18			3		107							
	6回	139	120	86.3%	67	17	11	22	3		120	1						
	7回	140	121	86.4%	95	21		1	3	1	121							
	8回	141	128	90.8%	101	18		4	5		128							
	9回	143	118	82.5%	99	12			7		118							
	10回	143	105	73.4%	83	18			4		105	1						
	11回	143	112	78.3%	68	21		14	9		112							
	12回	143	108	75.5%	84	17	1	1	5		108							
	13回	143	73	51.0%	56	16			1		73							
	14回	143	52	36.4%	41	11					52							
	計	1,959	1,530	78.1%	1,174	239	21	51	44	1	1,530	7	6		11	64	26	

市町村	回数	受診票交付件数	受診人数	受診率	受診票による受診結果						不明へ受診票に 結果記載を受 けることが困難な 場合)	市町村への連絡 有の件数	保健指導件数 (延人数)	左記のうち訪問 指導件数 (延人数)	要支援妊産婦に係る情報提供について					
					判定結果(実人数)										計	医療機関から市 町村への情報提 供件数(電話・文 書等の方法は問 わない)	保健指導件数 (延人数)	左記のうち訪問 指導件数 (延人数)		
					異常なし	要経過観察	要精密	要治療	治療中											
那珂市	1回	259	258	99.6%	189	45	11	9	4											
	2回	260	242	93.1%	193	45			4											
	3回	261	249	95.4%	197	44	1	1	6											
	4回	262	239	91.2%	187	41		4	7											
	5回	269	220	81.8%	174	42		1	3											
	6回	267	242	90.6%	129	28	22	46	17											
	7回	270	231	85.6%	160	59	1	3	8											
	8回	268	249	92.9%	178	52		8	11											
	9回	272	244	89.7%	181	49	1	2	11											
	10回	277	233	84.1%	168	50		1	14											
	11回	279	241	86.4%	141	33		48	19											
	12回	279	232	83.2%	177	46	3		6											
	13回	280	173	61.8%	138	29	1	1	4											
	14回	280	111	39.6%	85	25	1													
	計	3,783	3,164	83.6%	2,297	588	41	124	114								58	459		73
東海村	1回	224	217	96.9%	175	21	13	6	2											
	2回	225	205	91.1%	174	22	2	3	4											
	3回	226	209	92.5%	188	17			4											
	4回	226	202	89.4%	172	25		2	3											
	5回	228	183	80.3%	158	20	1		4											
	6回	232	208	89.7%	119	27	10	45	7											
	7回	233	190	81.5%	151	32		1	6											
	8回	233	203	87.1%	154	34	1	6	8											
	9回	235	207	88.1%	153	45		2	7											
	10回	236	200	84.7%	148	37			2	13										
	11回	235	207	88.1%	108	27	1	53	18											
	12回	237	195	82.3%	152	39			4											
	13回	238	157	66.0%	131	23		1	2											
	14回	238	96	40.3%	83	13														
	計	3,246	2,679	82.5%	2,066	382	28	121	82			260	5				210	428		131
大子町	1回	36	32	88.9%	26	5		1												
	2回	36	26	72.2%	22	3	1													
	3回	36	24	66.7%	20	4														
	4回	36	27	75.0%	22	5														
	5回	36	24	66.7%	21	2			1		1									
	6回	36	29	80.6%	16	5	1	5	2											
	7回	36	26	72.2%	23	3														
	8回	36	24	66.7%	15	6		2	1											
	9回	36	22	61.1%	21	1														
	10回	37	22	59.5%	18	4														
	11回	37	26	70.3%	15	3		4	4											
	12回	37	23	62.2%	17	4			1		1									
	13回	37	20	54.1%	17	2			1											
	14回	37	12	32.4%	11	1														
	計	509	337	66.2%	264	48	2	12	10	1	337	1					11	15		11
ひたちなか保健所	1回	1,712	1,652	96.5%	1,246	208	104	79	15											
	2回	1,728	1,544	89.4%	1,287	214	12	10	21											
	3回	1,739	1,557	89.5%	1,333	196	3	3	22											
	4回	1,747	1,557	89.1%	1,294	234	1	11	17											
	5回	1,775	1,429	80.5%	1,181	212	6	5	25											
	6回	1,776	1,557	87.7%	821	182	109	372	73											
	7回	1,792	1,478	82.5%	1,173	244	4	13	43	1	1,478	1								
	8回	1,788	1,572	87.9%	1,196	268	3	39	66		1,572	2								
	9回	1,804	1,521	84.3%	1,185	253	4	7	72		1,521									
	10回	1,819	1,437	79.0%	1,106	239	5	7	78	2	1,437	2								
	11回	1,822	1,529	83.9%	822	190	2	407	108		1,529	1								
	12回	1,827	1,446	79.1%	1,152	228	6	14	45	1	1,446									
	13回	1,832	1,086	59.3%	896	167	1	5	17		1,086	1								
	14回	1,832	712	38.9%	583	121	2	3	3		712									
	計	24,993	20,077	80.3%	15,275	2,956	262	975	605	4	20,077	20	602	240			743	1,342		488
日立市	1回	620	611	98.5%	502	35	45	16	8	5	611	7								
	2回	621	588	94.7%	491	30	41	8	13	5	588	3								
	3回	626	590	94.2%	520	41	5	6	14	4	590	3								
	4回	632	612	96.8%	559	27		2	19	5	612	4								
	5回	635	582	91.7%	494	42	18	7	16	5	582	2								
	6回	640	611	95.5%	383	52	58	93	19	6	611	4								
	7回	641	602	93.9%	497	60	16	10	14	5	602	3								
	8回	646	628	97.2%	505	72	3	13	24	11	628	4								
	9回	645	601	93.2%	484	69	1	9	23	15	601	6								
	10回	649	543	83.7%	413	69	1	6	29	25	543	5								
	11回	650	621	95.5%	408	72		82	30	29	621	4								
	12回	651	580	89.1%	447	72	2	8	23	28	580	4								
	13回	652	428	65.6%	330	61		6	8	23	428	2								
	14回	652	256	39.3%	201	33		1	5	16	256	1								
	計	8,960	7,853	87.6%	6,234	735	190	267	245	182	7,853	52	137				1,195	689		165

市町村	回数	受診票交付件数	受診人数	受診率	受診票による受診結果								市町村への連絡 有の件数	保健指導件数 (延人数)	左記のうち訪問 指導件数 (延人数)	要支援妊産婦に係る情報提供について				
					判定結果(実人数)											不明へ受診票に 結果記載を受け ることが困難な 場合)	計	医療機関から市 町村への情報提 供件数(電話・文 書等の方法は問 わない)	保健指導件数 (延人数)	左記のうち訪問 指導件数 (延人数)
					異常なし	要経過観察	要精密	要治療	治療中											
高萩市	1回	89	75	84.3%	61	5	5	4				75								
	2回	89	73	82.0%	65	6	1	1				73								
	3回	89	80	89.9%	76	2			2			80								
	4回	89	73	82.0%	71	2						73	2							
	5回	89	71	79.8%	64	4	1		2			71								
	6回	89	78	87.6%	61	3	2	10	2			78	1							
	7回	89	78	87.6%	70	6	1	1				78								
	8回	89	70	78.7%	64	4	1		1			70								
	9回	89	72	80.9%	69	2			1			72								
	10回	89	70	78.7%	65	4			1			70								
	11回	89	76	85.4%	57	3		14	2			76								
	12回	89	64	71.9%	61	3						64								
	13回	89	57	64.0%	51	5			1			57								
	14回	89	31	34.8%	27	3			1			31								
計	1,246	968	77.7%	862	52	11	30	13			968	3								
北茨城市	1回	145	128	88.3%	113	7	3	4	1		128	1								
	2回	145	122	84.1%	111	9	2				122									
	3回	147	123	83.7%	115	6	1		1		123	1								
	4回	149	124	83.2%	119	4			1		124	1								
	5回	149	122	81.9%	119	2			1		122									
	6回	149	124	83.2%	87	5	3	28	1		124									
	7回	150	122	81.3%	113	8				1	122									
	8回	150	126	84.0%	111	10		2	2		126									
	9回	151	124	82.1%	109	9	1	1		4	124									
	10回	151	114	75.5%	98	9			3	4	114									
	11回	150	124	82.7%	69	8		42	1	4	124	2								
	12回	151	106	70.2%	85	15		1	2	3	106									
	13回	151	79	52.3%	64	8		3	1	3	79	1								
	14回	151	50	33.1%	43	3		1		3	50									
計	2,089	1,588	76.0%	1,356	103	10	82	14	23	1,588	6				98		286	114		
日立保健所	1回	854	814	95.3%	676	47	53	24	9	5	814	8								
	2回	855	783	91.6%	667	45	44	9	13	5	783	3								
	3回	862	793	92.0%	711	49	6	6	17	4	793	4								
	4回	870	809	93.0%	749	33		2	20	5	809	7								
	5回	873	775	88.8%	677	48	19	7	19	5	775	2								
	6回	878	813	92.6%	531	60	63	131	22	6	813	5								
	7回	880	802	91.1%	680	74	17	11	14	6	802	3								
	8回	885	824	93.1%	680	86	4	15	27	12	824	4								
	9回	885	797	90.1%	662	80	2	10	24	19	797	6								
	10回	889	727	81.8%	576	82	1	6	33	29	727	5								
	11回	889	821	92.4%	534	83		138	33	33	821	6								
	12回	891	750	84.2%	593	90	2	9	25	31	750	4								
	13回	892	564	63.2%	445	74		9	10	26	564	3								
	14回	892	337	37.8%	271	39		2	6	19	337	1								
計	12,295	10,409	84.7%	8,452	890	211	379	272	205	10,409	61	137			1,293		975	279		
鹿嶋市	1回	333	312	93.7%	227	47	26	10	1	1	312									
	2回	335	307	91.6%	239	58	3	1	5	1	307									
	3回	344	315	91.6%	271	33	2	1	7	1	315									
	4回	342	322	94.2%	273	41	1	1	5	1	322									
	5回	347	326	93.9%	267	46	4	1	8		326									
	6回	351	327	93.2%	181	46	11	56	33		327									
	7回	352	317	90.1%	233	49	4	2	29		317									
	8回	356	326	91.6%	241	43	2	5	35		326									
	9回	357	313	87.7%	229	52	1	1	30		313									
	10回	359	288	80.2%	206	48	1	3	30		288									
	11回	360	305	84.7%	138	35	1	69	60	2	305									
	12回	361	291	80.6%	191	57	1		41	1	291									
	13回	361	219	60.7%	147	37	2		33		219									
	14回	360	142	39.4%	101	26			14	1	142									
計	4,918	4,110	83.6%	2,944	618	59	150	331	8	4,110					98		190	41		
潮来市	1回	119	111	93.3%	78	19	7	5	1	1	111									
	2回	119	109	91.6%	91	14			4		109									
	3回	121	107	88.4%	91	14			1	1	107									
	4回	121	112	92.6%	95	11	2		4		112									
	5回	121	107	88.4%	91	14			2		107									
	6回	121	101	83.5%	54	20	6	14	7		101									
	7回	123	102	82.9%	81	13	1		7		102									
	8回	123	96	78.0%	75	13	1	2	5		96									
	9回	123	99	80.5%	78	14	2		4	1	99									
	10回	124	92	74.2%	67	18	2		4	1	92									
	11回	124	103	83.1%	53	10		27	12	1	103									
	12回	124	91	73.4%	67	12	3		8	1	91									
	13回	124	70	56.5%	56	9			4	1	70									
	14回	124	38	30.6%	28	10					38									
計	1,711	1,338	78.2%	1,005	191	24	48	63	7	1,338					19		21	19		

市町村	回数	受診票交付件数	受診人数	受診率	受診票による受診結果								要支援妊産婦に係る情報提供について					
					判定結果(実人数)							市町村への連絡有の件数	保健指導件数(延人数)	左記のうち訪問指導件数(延人数)	市町村への情報提供件数(電話・文書等の方法は問わない)	医療機関から市町村への情報提供件数(電話・文書等の方法は問わない)	保健指導件数(延人数)	左記のうち訪問指導件数(延人数)
					異常なし	要経過観察	要精密	要治療	治療中	不明(受診票に結果記載を要することが困難な場合)	計							
神栖市	1回	620	603	97.3%	439	79	56	24	4	1	603							
	2回	623	588	94.4%	493	83	4	1	7		588							
	3回	629	586	93.2%	500	72	3	2	9		586							
	4回	631	588	93.2%	503	68	4	1	12		588							
	5回	635	594	93.5%	483	83	7	6	15		594							
	6回	635	592	93.2%	322	75	29	103	62	1	592							
	7回	638	580	90.9%	448	64	4	2	62		580							
	8回	641	590	92.0%	414	106	2	10	54	4	590							
	9回	645	580	89.9%	424	101	2		53		580							
	10回	648	522	80.6%	358	88	3	9	63	1	522							
	11回	650	571	87.8%	248	74	1	140	104	4	571							
	12回	650	567	87.2%	385	99	2	5	73	3	567							
	13回	650	403	62.0%	266	66	3	1	64	3	403							
	14回	650	260	40.0%	172	56	1	1	29	1	260							
	計	8,945	7,624	85.2%	5,455	1,114	121	305	611	18	7,624			25	139	14		
行方市	1回	88	77	87.5%	58	13	4	2			77							
	2回	89	82	92.1%	73	7	1		1		82							
	3回	90	85	94.4%	72	10	2		1		85							
	4回	91	87	95.6%	76	10			1		87							
	5回	93	82	88.2%	72	10					82							
	6回	93	84	90.3%	49	6	10	11	8		84							
	7回	94	84	89.4%	62	11		2	9		84							
	8回	95	84	88.4%	66	11		1	6		84							
	9回	95	79	83.2%	53	16			10		79							
	10回	95	71	74.7%	51	11			9		71							
	11回	95	84	88.4%	45	11		17	11		84							
	12回	97	75	77.3%	56	12	1	1	5		75							
	13回	96	62	64.6%	48	6	2		6		62							
	14回	96	42	43.8%	33	6			3		42							
	計	1,307	1,078	82.5%	814	140	20	34	70		1,078	3		3	5	8		
鉢田市	1回	183	174	95.1%	126	28	10	7	3		174	2						
	2回	183	159	86.9%	123	26	1	2	7		159	1						
	3回	188	160	85.1%	123	28	1	1	7		160	1						
	4回	188	154	81.9%	118	22	1	4	9		154	1						
	5回	191	157	82.2%	124	22			11		157							
	6回	191	164	85.9%	89	27	8	23	17		164	1						
	7回	193	165	85.5%	120	27	2		16		165							
	8回	193	165	85.5%	110	29	1	4	21		165							
	9回	194	167	86.1%	122	30		1	14		167							
	10回	194	139	71.6%	106	13		3	17		139							
	11回	194	158	81.4%	94	13		21	30		158	1						
	12回	194	148	76.3%	100	26	1		21		148							
	13回	194	109	56.2%	74	19		1	15		109							
	14回	194	79	40.7%	60	12			7		79							
	計	2,674	2,098	78.5%	1,489	322	25	67	195		2,098	7	192		17	17	13	
潮来保健所	1回	1,343	1,277	95.1%	928	186	103	48	9	3	1,277	2						
	2回	1,349	1,245	92.3%	1,019	188	9	4	24	1	1,245	1						
	3回	1,372	1,253	91.3%	1,057	157	8	4	25	2	1,253	1						
	4回	1,373	1,263	92.0%	1,065	152	8	6	31	1	1,263	1						
	5回	1,387	1,266	91.3%	1,037	175	11	7	36		1,266							
	6回	1,391	1,268	91.2%	695	174	64	207	127	1	1,268	1						
	7回	1,400	1,248	89.1%	944	164	11	6	123		1,248							
	8回	1,408	1,261	89.6%	906	202	6	22	121	4	1,261							
	9回	1,414	1,238	87.6%	906	213	5	2	111	1	1,238							
	10回	1,420	1,112	78.3%	788	178	6	15	123	2	1,112							
	11回	1,423	1,221	85.8%	578	143	2	274	217	7	1,221	1						
	12回	1,426	1,172	82.2%	799	206	8	6	148	5	1,172							
	13回	1,425	863	60.6%	591	137	7	2	122	4	863							
	14回	1,424	561	39.4%	394	110	1	1	53	2	561							
	計	19,555	16,248	83.1%	11,707	2,385	249	604	1,270	33	16,248	7	195		162	372	95	
龍ヶ崎市	1回	318	309	97.2%	238	24	39	3	5		309	1						
	2回	318	288	90.6%	232	29	9	5	13		288							
	3回	322	286	88.8%	213	49	4	1	19		286							
	4回	326	293	89.9%	245	37	1	1	9		293							
	5回	330	275	83.3%	195	49	3	2	26		275							
	6回	335	282	84.2%	156	44	29	8	45		282							
	7回	336	274	81.5%	194	43		2	35		274							
	8回	338	274	81.1%	172	42	4	9	47		274							
	9回	340	258	75.9%	177	31	2	2	46		258							
	10回	342	239	69.9%	164	36		2	37		239							
	11回	342	267	78.1%	142	47	21	57			267							
	12回	342	239	69.9%	175	29	1	1	33		239							
	13回	342	165	48.2%	126	25	1		13		165							
	14回	343	101	29.4%	78	13			10		101							
	計	4,674	3,550	76.0%	2,507	498	114	93	338		3,550	1	29	13	24	24	13	

市町村	回数	受診票交付件数	受診人数	受診率	受診票による受診結果										要支援妊産婦に係る情報提供について				
					判定結果(実人数)							市町村への連絡有の件数	保健指導件数(延人数)	左記のうち訪問指導件数(延人数)	町村への情報提供件数(電話・文書等の方法は問わない)	医療機関から市町村への情報提供件数(延人数)	保健指導件数(延人数)	左記のうち訪問指導件数(延人数)	
					異常なし	要経過観察	要精密	要治療	治療中	不明(受診票に結果記載を受けることが困難な場合)	計								
取手市	1回	485	474	97.7%	366	31	56	9	5	7	474	2							
	2回	489	442	90.4%	354	23	19	24	15	7	442								
	3回	492	440	89.4%	364	36	3	8	23	6	440	1							
	4回	506	438	86.6%	359	45	2	3	22	7	438								
	5回	507	435	85.8%	345	34	4	3	40	9	435								
	6回	512	426	83.2%	264	32	42	32	50	6	426	1							
	7回	514	435	84.6%	306	49	4	4	61	11	435								
	8回	513	439	85.6%	281	57	6	4	80	11	439	2							
	9回	519	418	80.5%	279	42	3	4	77	13	418								
	10回	525	395	75.2%	254	40	3	7	65	26	395								
	11回	528	449	85.0%	245	46	3	47	85	23	449	1							
	12回	527	393	74.6%	270	45		3	52	23	393								
	13回	529	288	54.4%	208	29		3	30	18	288								
	14回	529	180	34.0%	142	12	2	1	13	10	180								
	計	7,175	5,652	78.8%	4,037	521	147	152	618	177	5,652	7	985	13	7	7	7		
牛久市	1回	397	372	93.7%	295	40	20	13	4		372	2							
	2回	401	323	80.5%	259	19	25	6	14		323	1							
	3回	406	344	84.7%	299	28	2	1	14		344								
	4回	411	355	86.4%	297	40	2	3	13		355	2							
	5回	416	324	77.9%	257	21	7	7	32		324								
	6回	418	341	81.6%	207	63	27	11	33		341								
	7回	422	330	78.2%	274	26	3	3	24		330	1							
	8回	420	346	82.4%	244	61	3	8	30		346	1							
	9回	424	317	74.8%	259	26	2	4	26		317								
	10回	426	271	63.6%	214	26	2	2	26	1	271	2							
	11回	428	316	73.8%	213	52	3	20	28		316								
	12回	428	291	68.0%	227	34	1	4	25		291								
	13回	428	208	48.6%	173	17	1	5	11	1	208								
	14回	430	112	26.0%	101	3	2	2	3	1	112								
	計	5,855	4,250	72.6%	3,319	456	100	89	283	3	4,250	9							
守谷市	1回	486	467	96.1%	423	18	8		3	15	467								
	2回	489	439	89.8%	394	14	12	1	3	15	439								
	3回	500	461	92.2%	421	20	2	2	4	12	461								
	4回	507	475	93.7%	415	30	1	3	6	20	475								
	5回	515	475	92.2%	432	16	1	1	7	18	475								
	6回	519	484	93.3%	404	38	10	16	6	10	484								
	7回	519	471	90.8%	422	29	1		7	12	471								
	8回	519	467	90.0%	413	28	3	3	8	12	467	1							
	9回	523	447	85.5%	382	24	1	4	11	25	447								
	10回	526	424	80.6%	357	24		2	13	28	424	1							
	11回	529	430	81.3%	321	49		19	13	28	430								
	12回	530	454	85.7%	396	19		3	8	28	454	1							
	13回	531	327	61.6%	283	17		2	5	20	327	1							
	14回	531	170	32.0%	151	2		1	2	14	170								
	計	7,224	5,991	82.9%	5,214	328	39	57	96	257	5,991	4	3	2	306	456	152		
稲敷市	1回	109	106	97.2%	79	8	8	2	5	4	106								
	2回	109	99	90.8%	82	8	1		4	4	99								
	3回	110	99	90.0%	78	14		2	2	3	99								
	4回	111	94	84.7%	72	11	1	1	6	3	94								
	5回	112	96	85.7%	73	9		1	10	3	96								
	6回	112	99	88.4%	57	11	10	4	14	3	99								
	7回	113	84	74.3%	64	6			12	2	84								
	8回	113	100	88.5%	77	8	2	1	10	2	100								
	9回	113	83	73.5%	70	6			5	2	83								
	10回	115	73	63.5%	57	7			8	1	73								
	11回	115	86	74.8%	59	9		5	12	1	86								
	12回	115	70	60.9%	56	6			7	1	70								
	13回	115	48	41.7%	42	4			1	1	48								
	14回	114	33	28.9%	31	2					33								
	計	1,576	1,170	74.2%	897	109	22	16	96	30	1,170				14	19	17		
美浦村	1回	62	57	91.9%	46	5	5		1		57	1							
	2回	62	54	87.1%	44	5	3	1	1		54	1							
	3回	63	54	85.7%	47	6			1		54	1							
	4回	63	49	77.8%	46	2			1		49								
	5回	63	43	68.3%	37	5			1		43								
	6回	63	46	73.0%	36	4	1	1	4		46								
	7回	63	45	71.4%	37	6			2		45								
	8回	63	49	77.8%	39	5	1	2	2		49								
	9回	63	39	61.9%	35	4					39								
	10回	63	35	55.6%	30	4			1		35								
	11回	63	48	76.2%	33	6		6	3		48								
	12回	63	39	61.9%	33	5			1		39								
	13回	63	23	36.5%	19	3			1		23								
	14回	63	12	19.0%	11	1					12								
	計	880	593	67.4%	493	61	10	10	19		593	3	66	10	1	22	18		

市町村	回数	受診票交付件数	受診人数	受診率	受診票による受診結果							要支援妊産婦に係る情報提供について					
					判定結果(実人数)						市町村への連絡 有の件数	保健指導件数 (延人数)	左記のうち訪問 指導件数 (延人数)	医師機関から市 町村への情報提 供件数(電話・文 書等の方法は問 わない)	保健指導件数 (延人数)	左記のうち訪問 指導件数 (延人数)	
					異常なし	要経過観察	要精密	要治療	治療中	計							
阿見町	1回	338	330	97.6%	279	37	8	3	3		330	1					
	2回	343	293	85.4%	267	14	7	2	2	1	293						
	3回	347	289	83.3%	271	13	1		4		289						
	4回	347	312	89.9%	287	20			4	1	312						
	5回	357	298	83.5%	272	16		3	7		298	1					
	6回	354	318	89.8%	243	32	14	15	12	2	318						
	7回	361	301	83.4%	281	9	2		9		301						
	8回	355	303	85.4%	262	29	1	3	6	2	303	1					
	9回	364	290	79.7%	263	12	1	2	12		290						
	10回	367	247	67.3%	213	19	2		13		247						
	11回	369	301	81.6%	231	44	1	12	12	1	301						
	12回	369	273	74.0%	247	12		4	10		273	1					
	13回	369	159	43.1%	145	11			3		159						
	14回	369	79	21.4%	73	4			2		79						
計	5,009	3,793	75.7%	3,334	272	37	44	99	7	3,793	4	4	1	29	55	33	
河内町	1回	24	22	91.7%	18		4				22						
	2回	24	25	104.2%	23	1			1		25						
	3回	24	26	108.3%	24	1			1		26						
	4回	24	23	95.8%	18	4			1		23						
	5回	24	19	79.2%	15	3			1		19						
	6回	24	20	83.3%	9	4	2	1	4		20						
	7回	24	21	87.5%	16	1		1	3		21						
	8回	24	21	87.5%	15	4			2		21						
	9回	24	17	70.8%	11	4			2		17						
	10回	24	16	66.7%	9	3			4		16						
	11回	24	16	66.7%	10	2			4		16						
	12回	24	12	50.0%	9	1			2		12						
	13回	24	9	37.5%	8	1					9						
	14回	24	6	25.0%	6						6						
計	336	253	75.3%	191	29	6	2	25		253							
利根町	1回	31	30	96.8%	27	1	2				30						
	2回	31	27	87.1%	21	3			3		27						
	3回	31	25	80.6%	19	3	1	1	1		25						
	4回	31	26	83.9%	21	3		1	1		26						
	5回	31	24	77.4%	16	4			4		24						
	6回	32	23	71.9%	13	3	1		6		23						
	7回	32	26	81.3%	18	4		1	3		26						
	8回	32	23	71.9%	16	1		1	5		23						
	9回	32	23	71.9%	17	3			3		23						
	10回	32	19	59.4%	13	3		2	1		19						
	11回	32	24	75.0%	15	4		1	4		24						
	12回	32	24	75.0%	18	4			2		24						
	13回	32	14	43.8%	9	3			2		14						
	14回	32	7	21.9%	4	2			1		7						
計	443	315	71.1%	227	41	4	7	36		315							
竜ヶ崎保健所	1回	2,250	2,167	96.3%	1,771	164	150	30	26	26	2,167	7					
	2回	2,266	1,990	87.8%	1,676	116	76	39	56	27	1,990	2					
	3回	2,295	2,024	88.2%	1,736	170	13	15	69	21	2,024	2					
	4回	2,326	2,065	88.8%	1,760	192	7	12	63	31	2,065	2					
	5回	2,355	1,989	84.5%	1,642	157	15	17	128	30	1,989	1					
	6回	2,369	2,039	86.1%	1,389	231	136	88	174	21	2,039	1					
	7回	2,384	1,987	83.3%	1,612	173	10	11	156	25	1,987	1					
	8回	2,377	2,022	85.1%	1,519	235	20	31	190	27	2,022	5					
	9回	2,402	1,892	78.8%	1,493	152	9	16	182	40	1,892						
	10回	2,420	1,719	71.0%	1,311	162	7	15	168	56	1,719	3					
	11回	2,430	1,937	79.7%	1,269	259	28	167	161	53	1,937	1					
	12回	2,430	1,795	73.9%	1,431	155	2	15	140	52	1,795	2					
	13回	2,433	1,241	51.0%	1,013	110	2	10	66	40	1,241	1					
	14回	2,435	700	28.7%	597	39	4	4	31	25	700						
計	33,172	25,567	77.1%	20,219	2,315	479	470	1,610	474	25,567	28	1,087	39	381	583	240	
土浦市	1回	866	825	95.3%	639	121	44	14	6	1	825	4					
	2回	878	661	75.3%	592	42	11	4	11	1	661						
	3回	891	753	84.5%	700	33	3	2	12	3	753						
	4回	895	784	87.6%	647	112	2	1	19	3	784	2					
	5回	903	710	78.6%	635	40	5	4	23	3	710	2					
	6回	903	782	86.6%	473	134	66	61	46	2	782						
	7回	916	732	79.9%	631	62	4	2	31	2	732	4					
	8回	910	786	86.4%	607	130	11	11	26	1	786	3					
	9回	924	703	76.1%	607	57		2	35	2	703	2					
	10回	929	570	61.4%	488	55		2	19	6	570	1					
	11回	929	695	74.8%	442	138	1	74	33	7	695	1					
	12回	929	631	67.9%	540	61		3	20	7	631	1					
	13回	929	406	43.7%	360	34			9	3	406						
	14回	929	227	24.4%	202	14	1	1	5	4	227						
計	12,731	9,265	72.8%	7,563	1,033	148	181	295	45	9,265	20	3	2	60	112	74	

市町村	回数	受診票交付件数	受診人数	受診率	受診票による受診結果								要支援妊産婦に係る情報提供について					
					判定結果(実人数)							市町村への連絡 有の件数	保健指導件数 (延人数)	左記のうち訪問 指導件数 (延人数)	町村への情報提 供件数(電話・文 書等の方法は問 わない)	医療機関から市 町村への情報提 供件数(電話・文 書等の方法は問 わない)	保健指導件数 (延人数)	左記のうち訪問 指導件数 (延人数)
					異常なし	要経過観察	要精密	要治療	治療中	不明へ受診票に 結果記載を受け ることが困難な 場合)	計							
石岡市	1回	298	271	90.9%	209	38	12	9	2	1	271	5						
	2回	298	226	75.8%	203	12	3	1	6	1	226	3						
	3回	304	251	82.6%	231	15	1		4		251	3						
	4回	306	252	82.4%	217	24	1	1	9		252							
	5回	306	237	77.5%	214	17			5	1	237	1						
	6回	308	240	77.9%	163	25	9	19	24		240	2						
	7回	308	231	75.0%	199	20		3	9		231	3						
	8回	310	219	70.6%	174	29		5	11		219	2						
	9回	316	230	72.8%	200	20			10		230							
	10回	317	207	65.3%	181	18		1	5	2	207							
	11回	319	231	72.4%	155	39		19	17	1	231							
	12回	319	203	63.6%	180	19			4		203	1						
	13回	320	155	48.4%	144	8			2	1	155							
	14回	320	89	27.8%	80	7			1	1	89							
	計	4,349	3,042	69.9%	2,550	291	26	58	109	8	3,042	20	1	1	24	1	1	
かすが市	1回	195	190	97.4%	146	29	7	5	3		190	2						
	2回	195	151	77.4%	132	11	1	1	6		151	1						
	3回	195	173	88.7%	155	9		1	8		173	1						
	4回	195	163	83.6%	130	26		1	6		163							
	5回	195	153	78.5%	123	17	1		12		153	1						
	6回	195	167	85.6%	86	29	11	22	19		167							
	7回	195	153	78.5%	119	17	3	2	12		153							
	8回	195	157	80.5%	120	23	3	2	9		157							
	9回	195	143	73.3%	114	18			11		143							
	10回	195	127	65.1%	104	13			10		127							
	11回	195	149	76.4%	84	37		13	14	1	149							
	12回	195	139	71.3%	117	11		2	9		139							
	13回	195	98	50.3%	83	9			6		98							
	14回	195	50	25.6%	43	4			3		50							
	計	2,730	2,013	73.7%	1,556	253	26	49	128	1	2,013	5			21	67	59	
土浦保健所	1回	1,359	1,286	94.6%	994	188	63	28	11	2	1,286	11						
	2回	1,371	1,038	75.7%	927	65	15	6	23	2	1,038	4						
	3回	1,390	1,177	84.7%	1,086	57	4	3	24	3	1,177	4						
	4回	1,396	1,199	85.9%	994	162	3	3	34	3	1,199	2						
	5回	1,404	1,100	78.3%	972	74	6	4	40	4	1,100	4						
	6回	1,406	1,189	84.6%	722	188	86	102	89	2	1,189	2						
	7回	1,419	1,116	78.6%	949	99	7	7	52	2	1,116	7						
	8回	1,415	1,162	82.1%	901	182	14	18	46	1	1,162	5						
	9回	1,435	1,076	75.0%	921	95		2	56	2	1,076	2						
	10回	1,441	904	62.7%	773	86		3	34	8	904	1						
	11回	1,443	1,075	74.5%	681	214	1	106	64	9	1,075	1						
	12回	1,443	973	67.4%	837	91		5	33	7	973	2						
	13回	1,444	659	45.6%	587	51			17	4	659							
	14回	1,444	366	25.3%	325	25	1	1	9	5	366							
	計	19,810	14,320	72.3%	11,669	1,577	200	288	532	54	14,320	45	4	3	105	180	134	
常総市	1回	331	312	94.3%	267	32	7	4	2		312							
	2回	337	283	84.0%	263	7	8	1	4		283							
	3回	339	284	83.8%	272	7		1	4		284							
	4回	344	277	80.5%	258	14			5		277							
	5回	347	254	73.2%	231	15			6		254							
	6回	349	266	76.2%	178	31	19	36	2		266							
	7回	351	249	70.9%	216	22	4	1	6		249							
	8回	348	261	75.0%	222	26	2	5	6		261							
	9回	355	231	65.1%	205	16	2	1	7		231							
	10回	356	202	56.7%	171	18	1	1	11		202							
	11回	356	230	64.6%	170	27		25	8		230							
	12回	356	214	60.1%	195	10		2	7		214							
	13回	359	164	45.7%	149	8	1	1	5		164							
	14回	359	95	26.5%	86	4		3	2		95							
	計	4,887	3,322	68.0%	2,883	237	44	83	75		3,322				247	125	119	
つくば市	1回	2,164	2,136	98.7%	1,454	607	50	14	9	2	2,136	2						
	2回	2,201	1,237	56.2%	1,113	77	23	4	16	4	1,237	1						
	3回	2,212	1,991	90.0%	1,905	64	1	3	17	1	1,991							
	4回	2,229	2,055	92.2%	1,560	469	1	3	19	3	2,055	1						
	5回	2,252	1,760	78.2%	1,620	90	3	8	31	8	1,760	1						
	6回	2,247	2,080	92.6%	1,243	729	43	27	35	3	2,080	1						
	7回	2,269	2,012	88.7%	1,793	135	35	6	34	9	2,012	1						
	8回	2,270	2,139	94.2%	1,520	543	6	16	52	2	2,139							
	9回	2,280	1,924	84.4%	1,731	114	3	10	54	12	1,924	2						
	10回	2,306	1,610	69.8%	1,442	97	1	8	51	11	1,610	3						
	11回	2,306	1,970	85.4%	1,154	677		59	62	18	1,970							
	12回	2,310	1,799	77.9%	1,600	129	1	9	40	20	1,799							
	13回	2,312	1,313	56.8%	1,192	75	1	7	26	12	1,313							
	14回	2,318	797	34.4%	748	26	1	10	12		797							
	計	31,676	24,823	78.4%	20,075	3,832	169	174	456	117	24,823	12	12		600	782	596	

市町村	回数	受診票交付件数	受診人数	受診率	受診票による受診結果										要支援妊産婦に係る情報提供について						
					判定結果(実人数)							市町村への連絡有の件数	保健指導件数(延人数)	左記のうち訪問指導件数(延人数)	市町村への情報提供件数(電話・文書等の方法は問わない)	医療機関から市町村への情報提供件数(電話・文書等の方法は問わない)	保健指導件数(延人数)	左記のうち訪問指導件数(延人数)			
					異常なし	要経過観察	要精密	要治療	治療中	不明(受診票に結果記載を受け取ることが困難な場合)	計										
つくばみらい市	1回	357	336	94.1%	291	29	9	2	5		336										
	2回	358	294	82.1%	276	8	6	1	3		294										
	3回	357	309	86.6%	291	11			7		309										
	4回	361	305	84.5%	273	21		1	10		305										
	5回	368	299	81.3%	274	11	2		12		299										
	6回	370	320	86.5%	249	42	8	9	12		320										
	7回	371	322	86.8%	279	28	2	1	12		322	1									
	8回	371	343	92.5%	291	37	2	2	11		343										
	9回	377	318	84.4%	273	25			20		318	2									
	10回	379	285	75.2%	235	26		1	23		285										
	11回	380	301	79.2%	235	41		9	16		301										
	12回	381	303	79.5%	262	28		1	12		303										
	13回	382	240	62.8%	214	15	1		10		240	1									
	14回	383	144	37.6%	133	6			5		144										
		計	5,195	4,119	79.3%	3,576	328	30	27	158		4,119	4	388	31		38		31		31
つくば保健所	1回	2,852	2,784	97.6%	2,012	668	66	20	16	2	2,784	2									
	2回	2,896	1,814	62.6%	1,652	92	37	6	23	4	1,814	1									
	3回	2,908	2,584	88.9%	2,468	82	1	4	28	1	2,584										
	4回	2,934	2,637	89.9%	2,091	504	1	4	34	3	2,637	1									
	5回	2,967	2,313	78.0%	2,125	116	5	10	49	8	2,313	1									
	6回	2,966	2,666	89.9%	1,670	802	70	72	49	3	2,666	1									
	7回	2,991	2,583	86.4%	2,288	185	41	8	52	9	2,583	2									
	8回	2,989	2,743	91.8%	2,033	606	10	23	69	2	2,743										
	9回	3,012	2,473	82.1%	2,209	155	5	11	81	12	2,473	4									
	10回	3,041	2,097	69.0%	1,848	141	2	10	85	11	2,097	3									
	11回	3,042	2,501	82.2%	1,559	745			93	86	18	2,501									
	12回	3,047	2,316	76.0%	2,057	167	1	12	59	20	2,316										
	13回	3,053	1,717	56.2%	1,555	98	3	8	41	12	1,717	1									
	14回	3,060	1,036	33.9%	967	36	1	3	17	12	1,036										
		計	41,758	32,264	77.3%	26,534	4,397	243	284	689	117	32,264	16	400	31		885		938		746
結城市	1回	229	223	97.4%	119	65	35	4			223										
	2回	232	230	99.1%	150	79		1			230										
	3回	238	233	97.9%	154	79					233										
	4回	239	227	95.0%	141	86					227										
	5回	242	226	93.4%	135	85		4	2		226										
	6回	243	208	85.6%	103	54	29	16	6		208										
	7回	243	217	89.3%	126	85	2	1	3		217										
	8回	243	208	85.6%	132	65		6	5		208										
	9回	245	206	84.1%	130	66		2	8		206										
	10回	244	191	78.3%	123	63		1	4		191										
	11回	245	185	75.5%	99	68	1	15	2		185										
	12回	245	169	69.0%	116	51		2			169										
	13回	245	163	66.5%	113	48			2		163										
	14回	246	113	45.9%	75	37			1		113										
		計	3,379	2,799	82.8%	1,716	931	67	53	32		2,799					66		128		128
下妻市	1回	210	204	97.1%	154	28	12	10			204										
	2回	209	181	86.6%	155	21	2	1	2		181	1									
	3回	202	189	93.6%	162	23	1		3		189										
	4回	195	176	90.3%	149	21		1	5		176										
	5回	192	176	91.7%	146	19			6	5	176										
	6回	192	189	98.4%	110	31	21	19	8		189										
	7回	191	185	96.9%	133	27	7	7	11		185										
	8回	192	188	97.9%	127	34		10	17		188	1									
	9回	191	165	86.4%	107	33		4	21		165										
	10回	190	146	76.8%	99	28		3	16		146										
	11回	214	164	76.6%	107	32		15	10		164										
	12回	215	147	68.4%	127	11		2	7		147										
	13回	215	129	60.0%	102	23		2	2		129										
	14回	215	87	40.5%	69	15	1	2			87										
		計	2,823	2,326	82.4%	1,747	346	44	82	107		2,326	2	80	4		67		120		76
筑西市	1回	472	465	98.5%	392	39	17	16	1		465										
	2回	475	447	94.1%	392	45	3	3	4		447										
	3回	485	438	90.3%	384	47	2		5		438										
	4回	492	440	89.4%	405	31	1	2	1		440										
	5回	498	421	84.5%	356	38		13	14		421										
	6回	500	428	85.6%	259	38	42	55	34		428										
	7回	503	419	83.3%	267	88	9	21	34		419										
	8回	501	438	87.4%	305	63		24	46		438										
	9回	509	423	83.1%	265	99	1	15	43		423										
	10回	511	386	75.5%	267	59	1	6	53		386	1									
	11回	513	418	81.5%	299	43		52	24		418										
	12回	515	390	75.7%	335	35		9	11		390										
	13回	514	354	68.9%	292	47	1	9	5		354										
	14回	515	225	43.7%	184	31		6	4		225										
		計	7,003	5,692	81.3%	4,402	703	77	231	279		5,692	1				92		326		80

市町村	回数	受診票交付件数	受診人数	受診率	受診票による受診結果							要支援妊産婦に係る情報提供について					
					判定結果(実人数)						市町村への連絡 有の件数	保健指導件数 (延人数)	左記のうち訪問 指導件数 (延人数)	町村への情報提供 件数(電話・文 書等の方法は問 わない)	医療機関から市 町村への情報提 供件数(電話・文 書等の方法は問 わない)	保健指導件数 (延人数)	左記のうち訪問 指導件数 (延人数)
					異常なし	要経過観察	要精密	要治療	治療中	計							
桜川市	1回	116	107	92.2%	95	3	7	2		107							
	2回	119	103	86.6%	93	8		2		103							
	3回	119	91	76.5%	84	5		2		91							
	4回	119	92	77.3%	86	4		2		92	1						
	5回	122	95	77.9%	85	5		2	3	95							
	6回	122	92	75.4%	59	6	11	6	10	92							
	7回	124	88	71.0%	65	10	2	3	8	88							
	8回	124	94	75.8%	68	13		4	9	94	1						
	9回	124	92	74.2%	63	14		3	12	92							
	10回	124	87	70.2%	61	10		2	14	87	1						
	11回	125	91	72.8%	59	6		11	15	91							
	12回	127	93	73.2%	86	2		1	4	93							
	13回	127	83	65.4%	70	8		2	3	83							
	14回	127	56	44.1%	49	7				56							
	計	1,719	1,264	73.5%	1,023	101	20	40	80	1,264	3			3	1	1	
八千代町	1回	88	86	97.7%	58	21	3	4		86							
	2回	88	82	93.2%	61	19	1	1		82							
	3回	88	84	95.5%	69	13			2	84							
	4回	91	76	83.5%	62	14				76							
	5回	92	84	91.3%	74	9		1		84							
	6回	91	77	84.6%	40	16	3	16	2	77							
	7回	92	82	89.1%	64	16	2			82							
	8回	91	82	90.1%	60	15		6	1	82							
	9回	93	77	82.8%	55	15		1	6	77							
	10回	94	72	76.6%	56	14			2	72							
	11回	94	72	76.6%	34	19		14	5	72							
	12回	95	62	65.3%	48	12			2	62							
	13回	94	59	62.8%	45	13			1	59							
	14回	94	39	41.5%	29	8		1	1	39							
	計	1,285	1,034	80.5%	755	204	9	43	23	1,034				6	23	9	
筑西保健所	1回	1,115	1,085	97.3%	818	156	74	36	1	1,085							
	2回	1,123	1,043	92.9%	851	172	6	8	6	1,043	1						
	3回	1,132	1,035	91.4%	853	167	3		12	1,035							
	4回	1,136	1,011	89.0%	843	156	1	5	6	1,011	1						
	5回	1,146	1,002	87.4%	796	156		25	25	1,002							
	6回	1,148	994	86.6%	571	145	106	112	60	994							
	7回	1,153	991	85.9%	655	226	22	32	56	991							
	8回	1,151	1,010	87.7%	692	190		50	78	1,010	2						
	9回	1,162	963	82.9%	620	227	1	25	90	963							
	10回	1,163	882	75.8%	606	174	1	12	89	882	2						
	11回	1,191	930	78.1%	598	168	1	107	56	930							
	12回	1,197	861	71.9%	712	111		14	24	861							
	13回	1,195	788	65.9%	622	139	1	13	13	788							
	14回	1,197	520	43.4%	406	98	1	10	5	520							
	計	16,209	13,115	80.9%	9,643	2,285	217	449	521	13,115	6	80	4	234	598	294	
古河市	1回	717	696	97.1%	555	98	15	23	5	696							
	2回	718	671	93.5%	579	86	2		4	671							
	3回	723	637	88.1%	558	75		1	3	637	1						
	4回	736	550	74.7%	459	77	1	2	11	550							
	5回	738	629	85.2%	539	84	2	1	3	629	1						
	6回	742	624	84.1%	317	82	11	196	18	624							
	7回	742	606	81.7%	497	92	3	3	11	606							
	8回	746	615	82.4%	515	82		10	8	615							
	9回	753	622	82.6%	499	102	2	3	16	622							
	10回	755	565	74.8%	471	81	1	2	10	565							
	11回	758	588	77.6%	314	68		179	27	588							
	12回	757	499	65.9%	413	76	3	3	4	499	1						
	13回	759	460	60.6%	390	60	2		8	460							
	14回	761	282	37.1%	234	44	1	2	1	282							
	計	10,405	8,044	77.3%	6,340	1,107	43	425	129	8,044	3	56	51	243	406	184	
坂東市	1回	226	228	100.9%	193	21	2	9	2	228							
	2回	229	227	99.1%	205	13	5	1	3	227							
	3回	235	237	100.9%	219	15	1		2	237							
	4回	236	212	89.8%	179	24	1		8	212							
	5回	239	235	98.3%	214	16			5	235							
	6回	239	234	97.9%	145	21	7	48	13	234							
	7回	240	228	95.0%	193	21	5		9	228							
	8回	236	225	95.3%	199	16	1	4	5	225							
	9回	239	215	90.0%	194	16	1		3	215							
	10回	241	193	80.1%	168	17			7	193							
	11回	242	221	91.3%	138	24		39	17	221							
	12回	243	174	71.6%	152	11		1	7	174							
	13回	244	156	63.9%	134	14	1	2	2	156							
	14回	244	94	38.5%	81	8		1	1	94							
	計	3,333	2,879	86.4%	2,414	237	24	105	84	2,879							

市町村	回数	受診票交付件数	受診人数	受診率	受診票による受診結果							要支援妊産婦に係る情報提供について						
					判定結果(実人数)						市町村への連絡 有の件数	保健指導件数 (延人数)	左記のうち訪問 指導件数 (延人数)	医療機関から市 町村への情報提 供件数(電話・文 書等の方法は問 わない)	保健指導件数 (延人数)	左記のうち訪問 指導件数 (延人数)		
					異常なし	要経過観察	要精密	要治療	治療中	計								
五霞町	1回	28	29	103.6%	28		1				29							
	2回	28	25	89.3%	23	2					25							
	3回	28	20	71.4%	20						20							
	4回	28	18	64.3%	15	2			1		18							
	5回	28	19	67.9%	18	1					19							
	6回	28	18	64.3%	9		1	7	1		18							
	7回	28	18	64.3%	18						18							
	8回	28	15	53.6%	13		1		1		15							
	9回	28	19	67.9%	19						19							
	10回	28	16	57.1%	16						16							
	11回	28	16	57.1%	11			5			16							
	12回	28	11	39.3%	9	1			1		11							
	13回	28	14	50.0%	14						14							
	14回	28	9	32.1%	9						9							
	計	392	247	63.0%	222	6	3	12	4		247							
境町	1回	157	151	96.2%	118	22	4	7			151							
	2回	156	144	92.3%	124	19			1		144							
	3回	154	136	88.3%	116	17	1	2			136							
	4回	155	110	71.0%	80	19		2	9		110							
	5回	153	135	88.2%	120	14			1		135							
	6回	153	134	87.6%	66	10	3	47	8		134							
	7回	153	130	85.0%	109	13	2	1	5		130							
	8回	152	131	86.2%	116	13	1	1			131							
	9回	155	124	80.0%	103	18			3		124							
	10回	158	111	70.3%	88	17			6		111							
	11回	155	115	74.2%	60	12	1	30	12		115							
	12回	158	83	52.5%	67	14			2		83							
	13回	156	93	59.6%	79	11			3		93							
	14回	157	54	34.4%	49	4			1		54							
	計	2,172	1,651	76.0%	1,295	203	12	90	51		1,651			13	20			21
古河保健所	1回	2,243	2,189	97.6%	1,712	297	96	75	8	1	2,189							
	2回	2,254	2,110	93.6%	1,782	292	13	9	14		2,110	1						
	3回	2,272	2,065	90.9%	1,766	274	5	3	17		2,065	1						
	4回	2,291	1,901	83.0%	1,576	278	3	9	35		1,901	1						
	5回	2,304	2,020	87.7%	1,687	271	2	26	34		2,020	1						
	6回	2,310	2,004	86.8%	1,108	258	128	410	100		2,004							
	7回	2,316	1,973	85.2%	1,472	352	32	36	81		1,973							
	8回	2,313	1,996	86.3%	1,535	301	3	65	92		1,996	2						
	9回	2,337	1,943	83.1%	1,435	363	4	28	112	1	1,943							
	10回	2,345	1,767	75.4%	1,349	289	2	14	112	1	1,767	2						
	11回	2,374	1,870	78.8%	1,121	272	2	360	112	3	1,870							
	12回	2,383	1,628	68.3%	1,353	213	3	18	38	3	1,628	1						
	13回	2,382	1,511	63.4%	1,239	224	4	15	26	3	1,511							
	14回	2,387	959	40.2%	779	154	2	13	8	3	959							
	計	32,511	25,936	79.8%	19,914	3,838	299	1,081	789	15	25,936	9	136	55	490	1,024		499
茨城県	1回	16,149	15,629	96.8%	12,039	2,241	788	396	123	42	15,629	46						
	2回	16,289	13,810	84.8%	11,630	1,520	232	124	261	43	13,810	16						
	3回	16,443	14,785	89.9%	12,899	1,443	49	48	305	41	14,785	20						
	4回	16,570	14,753	89.0%	12,240	2,027	27	71	334	54	14,753	21						
	5回	16,725	14,095	84.3%	11,855	1,525	73	114	471	57	14,095	12						
	6回	16,761	14,849	88.6%	8,879	2,409	975	1,641	899	46	14,849	18						
	7回	16,873	14,411	85.4%	11,428	1,899	152	143	731	58	14,411	17						
	8回	16,859	14,835	88.0%	11,078	2,449	68	309	870	61	14,835	23						
	9回	17,020	14,129	83.0%	11,070	1,903	34	125	894	103	14,129	19						
	10回	17,116	12,721	74.3%	9,892	1,684	25	101	860	159	12,721	20						
	11回	17,202	14,105	82.0%	8,539	2,399	39	1,891	1,062	175	14,105	16						
	12回	17,228	13,012	75.5%	10,508	1,587	27	106	622	162	13,012	13						
	13回	17,250	9,979	57.8%	8,137	1,248	20	70	368	136	9,979	10						
	14回	17,266	6,149	35.6%	5,070	759	14	44	155	107	6,149	3						
	計	235,751	187,262	79.4%	145,264	25,093	2,523	5,183	7,955	1,244	187,262	254	2,649	380	4,517	6,267		2,891

4(1)乳児健康診査所見状況(第1回)

(単位:人)

市町村	受診票 交付数	受診人数	受診率	所見結果					左記のうち訪問指導件数(延人数)				
				要観察	要精密	要医療	治療中	計	要観察	要精密	要医療	治療中	計
水戸市保健所	1,650	1,567	95.0%	69	27	6	27	129					
笠間市	320	267	83.4%	12	4		1	17					
小美玉市	286	189	66.1%	12	1			13	1				1
茨城町	106	105	99.1%	9	1	1	1	12					
大洗町	45	39	86.7%	1			1	2					
城里町	61	47	77.0%	1				1					
中央保健所	818	647	79.1%	35	6	1	3	45	1				1
常陸太田市	149	130	87.2%	7	2			9					
ひたちなか市	886	826	93.2%	16	7	2	17	42					
常陸大宮市	151	84	55.6%	5			5	10					
那珂市	259	245	94.6%	19	3		8	30					
東海村	252	223	88.5%	6	2		1	9					
大子町	40	22	55.0%	1				1	1				1
ひたちなか保健所	1,737	1,530	88.1%	54	14	2	31	101	1				1
日立市	641	602	93.9%	25	14	1	9	49					
高萩市	89	82	92.1%	2			1	3					
北茨城市	145	112	77.2%	9			1	10					
日立保健所	875	796	91.0%	36	14	1	11	62					
鹿嶋市	327	287	87.8%	4	3	1	8	16					
潮来市	123	89	72.4%	3	3		1	7		1	1	1	3
神栖市	668	551	82.5%	6	5		5	16					
行方市	92	92	100.0%	12	3		4	19					
鉾田市	211	163	77.3%	14	9		17	40					
潮来保健所	1,421	1,182	83.2%	39	23	1	35	98		1	1	1	3
龍ヶ崎市	306	232	75.8%	7	1	2	54	64					
取手市	506	394	77.9%	12	3		12	27					
牛久市	437	334	76.4%	24	7	2	9	42					
守谷市	3	2	66.7%				1	1					
稲敷市	103	92	89.3%	1	1		3	5					
美浦村	51	44	86.3%	3	2		2	7					
阿見町	330	257	77.9%	8	3		6	17					
河内町	21	20	95.2%	2	1		1	4					
利根町	32	31	96.9%	2	1		1	4					
竜ヶ崎保健所	1,789	1,406	78.6%	59	19	4	89	171					
土浦市	781	561	71.8%	26	8		25	59					
石岡市	342	198	57.9%	3	4		2	9					
かすみがうら市	169	109	64.5%	4	1			5					
土浦保健所	1,292	868	67.2%	33	13		27	73					
常総市			#DIV/0!										
つくば市	2,213	2,095	94.7%	134	20	1	93	248					
つくばみらい市	367	351	95.6%	17	10	9	20	56					
つくば保健所	2,580	2,446	94.8%	151	30	10	113	304					
結城市	254	202	79.5%	8	1		3	12					
下妻市	208	157	75.5%	8	4	1	3	16	1			1	2
筑西市	539	383	71.1%	29	7		13	49					
桜川市	116	98	84.5%	6			2	8					
八千代町			#DIV/0!										
筑西保健所	1,117	840	75.2%	51	12	1	21	85	1			1	2
古河市	692	640	92.5%	36	62	2	34	134		1			1
坂東市	251	122	48.6%	5			3	8					
五霞町	17	12	70.6%										
境町	139	92	66.2%	1	4			5					
古河保健所	1,099	866	78.8%	42	66	2	37	147		1			1
合計	14,378	12,148	84.5%	569	224	28	394	1,215	3	2	1	2	8

4(2)乳児健康診査所見状況(第2回)

(単位:人)

市町村	受診票 交付数	受診人数	受診率	所見結果					左記のうち訪問指導件数(延人数)					
				要観察	要精密	要医療	治療中	計	要観察	要精密	要医療	治療中	計	
水戸市保健所	1,734	1,371	79.1%	82	15		16	113						
笠間市	334	244	73.1%	13	6	1	2	22	3			2	5	
小美玉市	326	196	60.1%	7	1			8						
茨城町	106	102	96.2%	12			2	14						
大洗町	48	37	77.1%	2	1			3						
城里町	64	45	70.3%											
中央保健所	878	624	71.1%	34	8	1	4	47	3			2	5	
常陸太田市	149	126	84.6%	12	2	1	2	17						
ひたちなか市	926	778	84.0%	27	5	1	10	43						
常陸大宮市	153	77	50.3%	6			5	11						
那珂市	270	212	78.5%	22	1		4	27						
東海村	263	227	86.3%	19	2		4	25						
大子町	41	17	41.5%	1				1						
ひたちなか保健所	1,802	1,437	79.7%	87	10	2	25	124						
日立市	641	592	92.4%	31	9		8	48						
高萩市	89	75	84.3%	6	1			7						
北茨城市	168	132	78.6%	10	3	1	1	15						
日立保健所	898	799	89.0%	47	13	1	9	70						
鹿嶋市	331	260	78.5%	9			8	17						
潮来市	139	91	65.5%	2	1		3	6				1	1	
神栖市	659	541	82.1%	14	4		1	19						
行方市	92	90	97.8%	8			1	9						
鉾田市	209	128	61.2%	15	1		9	25						
潮来保健所	1,430	1,110	77.6%	48	6		22	76				1	1	
龍ヶ崎市	294	256	87.1%	15	1	2	56	74						
取手市	526	387	73.6%	15	3	1	7	26						
牛久市	417	392	94.0%	13	2		3	18						
守谷市	519	472	90.9%	27	6	2	17	52						
稲敷市	116	98	84.5%	6	2		5	13						
美浦村	52	37	71.2%	1			1	2						
阿見町	330	293	88.8%	17	3		6	26						
河内町	21	15	71.4%		1		2	3						
利根町	45	43	95.6%	3	1	1	3	8						
竜ヶ崎保健所	2,320	1,993	85.9%	97	19	6	100	222						
土浦市	817	532	65.1%	32	8		19	59						
石岡市	353	197	55.8%	4	3		1	8						
かすみがうら市	169	133	78.7%	10	1		2	13						
土浦保健所	1,339	862	64.4%	46	12		22	80						
常総市	267	172	64.4%	4	1		6	11	1				1	
つくば市	2,247	1,940	86.3%	123	18	5	68	214						
つくばみらい市	367	245	66.8%	27	6	1	19	53						
つくば保健所	2,881	2,357	81.8%	154	25	6	93	278	1				1	
結城市	255	192	75.3%	14	1	1	1	17						
下妻市	211	192	91.0%	11			7	18				3	3	
筑西市	551	342	62.1%	30	6		11	47						
桜川市	122	86	70.5%	5	4		3	12						
八千代町	100	37	37.0%	2				2						
筑西保健所	1,239	849	68.5%	62	11	1	22	96				3	3	
古河市	717	627	87.4%	49	24	2	31	106		1			1	
坂東市	256	146	57.0%	7	2	1	3	13						
五霞町	17	12	70.6%											
境町	150	101	67.3%	4	2			6						
古河保健所	1,140	886	77.7%	60	28	3	34	125		1			1	
合計	15,661	12,288	78.5%	717	147	20	347	1,231	4	1		6	11	

5 妊娠の届出

(単位:人)

市町村	妊娠の届出をした者の数	妊娠週数						20歳未満の届出(再掲)	分娩後(再掲)			
		満11週以内	満12~19週	満20~27週	満28週以上	不詳	分娩後		飛び込み出産	墜落分娩	海外で出産	その他
水戸市保健所	1,709	1,638	43	9	6	5	8	34	1	1	5	1
笠間市	327	312	12		1		2		2			
小美玉市	240	227	9	2	2			2				
茨城町	125	119	1	3	1		1	1				1
大洗町	49	43	5	1								
城里町	51	49		1	1			2				
中央保健所	792	750	27	7	5		3	5	2			1
常陸太田市	152	143	5	3			1		1			
ひたちなか市	903	853	40	3			7	6	2		4	1
常陸大宮市	133	124	7	1	1							
那珂市	259	252	3	3	1			4				
東海村	225	217	6	1			1	2	1			
大子町	36	34	2					2				
ひたちなか保健所	1,708	1,623	63	11	2		9	14	4		4	1
日立市	619	596	17	4	2			5				
高萩市	89	82	4	2			1	4				1
北茨城市	141	134	4	2			1	2	1			
日立保健所	849	812	25	8	2		2	11	1			1
鹿嶋市	332	321	9	1	1			4				
潮来市	119	111	5	2			1		1			
神栖市	617	585	28	3	1			25				
行方市	87	79	6		1		1	1		1		
鉾田市	179	162	12	4	1							
潮来保健所	1,334	1,258	60	10	4		2	30	1	1		
龍ヶ崎市	318	297	17	1	3			5				
取手市	481	463	10	4	4			7				
牛久市	393	374	13	3	3			3				
守谷市	487	477	8	2				1				
稲敷市	107	96	8	2	1			3				
美浦村	60	56	2		2			2				
阿見町	336	318	13	1	1	2	1	1	1			
河内町	24	23	1									
利根町	31	29	2									
竜ヶ崎保健所	2,237	2,133	74	13	14	2	1	22	1			
土浦市	859	803	45	5	5		1	5		1		
石岡市	298	280	12	4	1		1	4	1			
かすみがうら市	195	186	8				1					1
土浦保健所	1,352	1,269	65	9	6		3	9	1	1		1
常総市	330	303	25	1			1	6	1			
つくば市	2,165	2,027	116	7	13		2	3	2			
つくばみらい市	361	344	15	1	1			3				
つくば保健所	2,856	2,674	156	9	14		3	12	3			
結城市	231	215	7	4	4		1	1		1		
下妻市	215	200	11	1	2		1	3		1		
筑西市	468	435	27	4	2			5				
桜川市	116	110	3	3				2				
八千代町	88	87	1									
筑西保健所	1,118	1,047	49	12	8		2	11		2		
古河市	717	675	30	6	6			11				
坂東市	225	202	17	2	4			3				
五霞町	28	27	1									
境町	159	150	6	3				2				
古河保健所	1,129	1,054	54	11	10			16				
合計	15,084	14,258	616	99	71	7	33	164	14	5	9	5

6(1)妊産婦訪問指導件数

(単位:人)

市町村	妊婦							産婦							初産婦(再掲)		高齢初産婦(35歳以上)(再掲)		若年産婦(19歳以下)(再掲)						
	被訪問実人数	被訪問延人数	職種別人数				被訪問実人数	被訪問延人数	職種別人数				被訪問実人数	被訪問延人数	被訪問実人数	被訪問延人数	被訪問実人数	被訪問延人数							
			うち助産師等委託	うち助産師等委託	保健師	助産師			看護師	その他	うち助産師等委託	うち助産師等委託							保健師	助産師	看護師	その他			
水戸市保健所	7	10		4	6		1,637	1,173	1,922	1,201	545	711	173	493	771	571	847	164	111	178	11	5	11		
笠間市	47	72		72			347		452		343	109		172		219	97		127	4		15			
小美玉市	6	6			6		228		236		101	135		100	65	100	13	10	13	3		3			
茨城町	2	4		3	1	1	113	89	133	89	51	46	15	41	39	30	48	5	4	5					
大洗町	1	2		3	1		44		44		1	43		15		15	16		16	1		1			
城里町	3	6		6	2	4	21		30		5	33	7	7	3	11	1	1	1	1	1	1			
中央保健所	59	90		84	10	5	1	753	89	895	89	501	366	22	42	333	98	393	132	15	162	9	20		
常陸太田市	5	2	5	2	4	2			68	60	90	82	13	82	1	40	30	52	9	8	11				
ひたちなか市	8		12		18	2			902		912		192	7	721	8	356		360	118	122	4	4		
常陸大宮市	7		15		14				151		186		180	1	5		43		59	36	44	4	10		
那珂市									260	28	272	28	288	35		78	113	3	121	28	1	28	2	3	
東海村	3		4		5				249	236	324	270	141	253	5	9	113	107	167	26	22	41	1	2	
大子町	1		5		5				30		40		40			11		16	4	5	4	6			
ひたちなか保健所	24	2	41	2	46	4	1	2	1,660	324	1,824	380	854	378	731	96	676	140	775	221	31	251	15	1	25
日立市	18		29		29				629	358	654	373	129	525		302	165	303	54	27	54	7	7		
高萩市									78		112		22	112		34	34	34	6	6	6	3	3		
北茨城市	2		14		14				154	84	325	97	228	97		62	43	145	9	8	18	4	2	11	
日立保健所	20		43		43				861	442	1,091	470	379	734		398	242	482	69	41	78	14	5	21	
鹿嶋市	10		17		17				35		47		47			22		26	2	2	1		1		
潮来市	6		9		9				104		120		116	4		42		45	18		20				
神栖市	10		17		17		6		642	325	658	325	452	50	164	12	297	151	308	72	38	72	5	9	
行方市	5		13		15		2		96		100		100				34		35	4		4			
鉾田市	6		7		7				185		192		135		107	70		74	3		3	1	2		
潮来保健所	37		63		65		8		1,062	325	1,117	325	850	54	164	120	465	151	488	99	38	101	7	12	
龍ヶ崎市	6		13		3	10			291	197	302	197	32	270		134	98	143	29	20	35	2	2		
取手市	8	1	14	1	18		1		443	215	460	222	301		21	156	212	165	223	37	30	38	1	1	
牛久市	13	7	20	7	27	7	2		403	333	437	385	62	386		2	219	199	250	55	49	68	3	3	
守谷市	6		7		10	1			490	348	554	371	147	415		27	223	130	266	36	18	44	1	1	
稲敷市	4	3	4	3	5	3	1		95	47	109	47	80	47		11	40	20	46	5	3	6	1	1	
美浦村	7		10		9		10		54		65		16	46	50	10	25		30	2		2	1	4	
阿見町	7		8		8				314		317		136	85	128	10	138		138	88		88	1	2	
河内町									19	16	22	16	6	16			4	3	4						
利根町									27		29		29				8		8	3		3			
竜ヶ崎保健所	51	11	76	11	80	21	1	14	2,136	1,156	2,295	1,238	809	1,265	199	216	1,003	615	1,108	255	120	284	10	3	14
土浦市	30		39		32	7			758	356	828	356	218	615			364	173	439	43	19	49	5	1	13
石岡市	1		2		1		1		271		297		297				107		115	10		11	2	2	
かすみがうら市	7		21		5	16			177		213		97	116			69		69	3		3			
土浦保健所	38		62		38	23	1		1,206	356	1,338	356	612	731			540	173	623	56	19	63	7	1	15
常総市	6		15		15				260		264		264				113		121	6		6	1	5	
つくば市	17	2	24	2	36		2		2,117	1,831	2,146	1,861	1,732	558	164	23	1,023	871	1,058	235	199	241	3	1	3
つくばみらい市	26		31		31				358	209	378	213	165	213			157	81	166	52	28	55			
つくば保健所	49	2	70	2	82		2		2,735	2,040	2,788	2,074	2,161	771	164	23	1,293	952	1,345	293	227	302	4	1	8
結城市	9		19		24				237	68	346	68	295	68			100	54	153	15	8	16	4	1	8
下妻市	1		5		5				215		242		121	121			89		89	16		16			
筑西市	13	1	26	1	37	1	2		448	57	451	57	322	57	81		193	29	196	34	8	34	4	4	
桜川市	1		1		1	1			112	13	113	13	57	53	10		42	1	43	7	1	8	1	1	
八千代町	74	70	83	70	13		70		89	89	172	89	83	19		70	40		47	1		2	1	1	
筑西保健所	98	71	134	71	80	2	2	70	1,101	227	1,324	227	878	318	91	70	464	84	528	73	17	76	10	1	14
古河市	25		52		63			26	670	89	687	89	177	171	341	27	309	57	319	68	17	71	8		8
坂東市	7		10		11	2	1	2	248	236	262	246	34	250	2		121	111	126	25	23	27	6	5	6
五霞町	2		6		6				17	17	17	17		17			6		6						
境町	3		4		4				135	86	140	86	54	9	38	39	54	35	62	2		4	1	2	
古河保健所	37		72		84	2	1	28	1,070	428	1,106	438	265	447	381	66	490	209	513	95	40	102	15	5	16
合計	420	86	661	86	606	68	10	126	14,221	6,560	15,700	6,798	7,854	5,775	1,925	1,126	6,433	3,235	7,102	1,457	659	1,597	102	22	156

6(2)妊産婦訪問指導結果(妊婦)

(単位:人)

市町村	有所見者実人数	要観察事項(延人数)											計	
		貧血	浮腫	蛋白尿	尿糖	高血圧	妊娠高血圧症候群	子宮収縮不全	(なし・不足) 母乳分泌	乳腺炎	精神疾患	産前・産後うつ状態		育児不安
水戸市保健所	3									3			3	6
笠間市	5			1						3		1		5
小美玉市	2									1		1		2
茨城町	1												1	1
大洗町	1												1	1
城里町	3					3								3
中央保健所	12			1		3				4		2	2	12
常陸太田市	1					1						1		2
ひたちなか市	8									3		4	1	8
常陸大宮市	7	3		2	1					1	7		1	15
那珂市														
東海村	1									1				1
大子町	1											5		5
ひたちなか保健所	18	3		2	1	1				5	7	10	2	31
日立市	5									5				5
高萩市														
北茨城市														
日立保健所	5									5				5
鹿嶋市	7									1	1	4	1	7
潮来市	2				1					1		2		4
神栖市	4	3					1					1	4	9
行方市														
銚田市														
潮来保健所	13	3			1		1			2	1	7	5	20
龍ヶ崎市	6				3					2		2		7
取手市	3									2		1		3
牛久市	8	1										7	1	9
守谷市	1					1								1
稲敷市														
美浦村														
阿見町	2	2												2
河内町		1		11									28	40
利根町														
竜ヶ崎保健所	20	4		11	3	1				4		10	29	62
土浦市	21					1	1			10		8	5	25
石岡市	1												1	1
かすみがうら市														
土浦保健所	22					1	1			10		8	6	26
常総市	1									1				1
つくば市	3											1	3	4
つくばみらい市	3									8		1		9
つくば保健所	7									9		2	3	14
結城市	2				1		1							2
下妻市	1									1			1	2
筑西市	3	1								1		1		3
桜川市	5								2				3	5
八千代町	30	7	9	9	5		1					1	8	40
筑西保健所	41	8	9	9	6		2		2	2		2	12	52
古河市	4	1				1	1						2	5
坂東市														
五霞町														
境町														
古河保健所	4	1				1	1						2	5
合計	145	19	9	23	11	7	5		2	44	8	41	64	233

6(3)妊産婦訪問指導結果(産婦)

(単位:人)

市町村	有所見者実人数	要観察事項(延人数)													計
		貧血	浮腫	蛋白尿	尿糖	高血圧	妊娠高血圧症候群	子宮収縮不全	(なし・不足) 母乳分泌	乳腺炎	精神疾患	産前・産後うつ状態	育児不安	その他の疾患	
水戸市保健所	289	49	11	21	13	33	3	4	3	6	75	9	106	179	512
笠間市	35	5	1	14	14	5			3		3	2	4	2	53
小美玉市	25										7	1	15	4	27
茨城町	15					2	3			2	1		3	6	17
大洗町	4											4	4		8
城里町	6					2					1	1		16	20
中央保健所	85	5	1	14	14	9	3		3	2	12	8	26	28	125
常陸太田市	4											2	3		5
ひたちなか市	724	240	1	2	4	14		4	1	3	37	39	289	181	815
常陸大宮市	61	16		14	14	6	2	1	3	1	4	2	9	25	97
那珂市	79	3	1	17	3	8	4	2	1	5	5	4	19	19	91
東海村	76	1	1			2	1	3			30	9	78	13	138
大子町	7											3	9		12
ひたちなか保健所	951	260	3	33	21	30	7	10	5	9	76	59	407	238	1,158
日立市	70	1			3	3	1	3	16	1	10	1	17	14	70
高萩市	37	4			1	1		1	27			2		6	42
北茨城市	8	2			1	1							6	1	11
日立保健所	115	7			5	5	1	4	43	1	10	3	23	21	123
鹿嶋市	13	1				2					8	3	11	5	30
潮来市	16		1			3			1		4	1	10	4	24
神栖市	137	14	3	20	13	21	4		7	3	4	12	27	50	178
行方市	3						1				2		1		4
鉾田市	36	2				1			20		4	1	13		41
潮来保健所	205	17	4	20	13	27	5		28	3	22	17	62	59	277
龍ヶ崎市	75	21			6	9	9	2	1		17	18	21		104
取手市	5		1								2		2	2	7
牛久市	98	2			2	7			57	1	5	16	37	24	151
守谷市	30	8		2	2	5	3	4	1	2	1	1	3	5	37
稲敷市	8				1		3				2		1	3	10
美浦村	2	1				1									2
阿見町	24	6				8	1	2	1	2	2	6	13	6	47
河内町	4											2	1	1	4
利根町	7	1						1			1	1	3		7
竜ヶ崎保健所	253	39	1	2	11	30	16	9	60	5	30	44	81	41	369
土浦市	174	3	1			1	3	2	31	5	52	14	42	27	181
石岡市	23	1			1		2		1	1	7	10	12	1	36
かすみがうら市	32	9						1	4	1	9	6	10	2	42
土浦保健所	229	13	1		1	1	5	3	36	7	68	30	64	30	259
常総市	49	1	9	18	8				15	1	2		27	15	96
つくば市	169	6	1		1	3	2	1	13	5	21	46	78	16	193
つくばみらい市	67					3		8	1		3	6	62	8	91
つくば保健所	285	7	10	18	9	6	2	9	29	6	26	52	167	39	380
結城市	35				1	2			2	2	15	7	37	8	74
下妻市	35	6			3	7	1		2	2	1	2	3	16	43
筑西市	2						1					1	1		3
桜川市															
八千代町	6	1									1	1	5		8
筑西保健所	78	7			4	9	2		4	4	17	11	46	24	128
古河市	64			1		3	6	1	2	1	13	5	31	8	71
坂東市	204	66	4	18	8	15	4		27	3	2	6	8	43	204
五霞町	1										1				1
境町	8					3					8			1	12
古河保健所	277	66	4	19	8	21	10	1	29	4	24	11	39	52	288
合計	2,767	470	35	127	99	171	54	40	240	47	360	244	1,021	711	3,619

7(1)新生児・乳児・幼児訪問指導件数(新生児(低体重児含む))

(単位:人)

市町村	新生児(低出生体重児を除く)										低体重児出生受理数	低出生体重児									
	被訪問実人数			被訪問延人数			職種別人数					被訪問実人数			被訪問延人数			職種別人数			
	雇いあげ保健師等への委託	子育てアドバイザーへの委託		雇いあげ保健師等への委託	子育てアドバイザーへの委託		保健師	助産師	看護師	その他		雇いあげ保健師等への委託	子育てアドバイザーへの委託		雇いあげ保健師等への委託	子育てアドバイザーへの委託		保健師	助産師	看護師	その他
水戸市保健所	117	34	3	130	34	5	75	52	2	1	130	94	60	17	103	60	23	20	60	12	20
笠間市	115			133			74	59				18			18			18	3		
小美玉市	76	57		79	57		31	51			22	22	6		22	6		6	16		
茨城町	7			17			14	5	4	4	17	16	10		16	10		6	5	5	2
大洗町	3			3				3			4	4			4				4		
城里町	3	3		3	3		3	3			6	6	6		6	6			6		
中央保健所	204	60		235	60		122	121	4	4	49	66	22		66	22		30	34	5	2
常陸太田市	21	16		21	16		5	16			11	11	7		11	7		4	7		
ひたちなか市	80	37		80	37		34	9	37		68	89	77		89	77		15		74	
常陸大宮市	14			17			17				8	15			22			22			
那珂市	4			4			4	1			19	20			21			24	1		5
東海村	65	63	1	68	63	1	30	64			25	20	20		22	21		10	21		
大子町	4			6			5				2	2			2			2			
ひたちなか保健所	188	116	1	196	116	1	95	90	37	1	133	157	104		167	105		77	29	74	5
日立市	9			9			7	2			62	59	4		61	4		8	53		
高萩市	20			22			8	22				5			10			3	10		
北茨城市	69	68		109	76		33	76			17	14	14		33	15		18	15		
日立保健所	98	68		140	76		48	100			79	78	18		104	19		29	78		
鹿嶋市											9	9			9			9			
潮来市	11			15			16	2			8	9			10			10			
神栖市	23			34			34				68	24			68	24		48	3	17	
行方市	26			26			26			1	8	8			8			8			
鉾田市	11			11			13				13	9		3	12		3	15			3
潮来保健所	71			86			89	2		1	38	103	24	3	107	24	3	90	3	17	3
龍ヶ崎市	40	15		48	15		17	31			26	28	9		29	9		6	23		
取手市	44			44			43			1	35	35			35			35			
牛久市	20	9		27	9		27	9		3	36	31	27		33	27		5	28		
守谷市	114	76		119	79		36	79		15		47	36		52	39		16	39		1
稲敷市	11	3		11	3		13	3			11	11	4		12	4		10	4		1
美浦村	8			8			3	5	5	2	3	3			4			2	3	3	
阿見町	54			55			32	35	1	1	29	29			30			35	6	4	1
河内町	1			1			1				2	2			2			2	2		
利根町	3			3			3				2	2			2			2			
竜ヶ崎保健所	295	103		316	106		175	162	6	22	144	188	76		199	79		113	105	7	3
土浦市	303	162		315	162		64	251			64	40	3		42	3		22	20		
石岡市	23			23			8	15			24	24			24			24			
かすみがうら市	10			15			3	12			19	10			23			18	5		
土浦保健所	336	162		353	162		75	278			107	74	3		89	3		64	25		
常総市	21			21			21				7	23			23			23			
つくば市	268	206		269	207		278	69	10	3	196	201	161		204	164		188	43	18	3
つくばみらい市	116	57		131	57		74	57			26	21	5		23	5		18	5		
つくば保健所	405	263		421	264		373	126	10	3	229	245	166		250	169		229	48	18	3
結城市	65		48	65		48	25	48			19	21		8	21		8	19	8		
下妻市	6			11			13	4			26	26			36			22	14		
筑西市	10	1		15	1		13		1	1	52	52	33		52	33		37	3	8	4
桜川市	1			1			1	1			17	16	1		16	1		5	11		
八千代町	2			2			2				7	7		7	15		7	8			7
筑西保健所	84	1	48	94	1	48	54	53	1	1	121	122	34	15	140	34	15	91	36	8	11
古河市	126	30		130	30		45	49	45	6	100	83	10		87	10		32	35	20	4
坂東市	167	163		177	172		15	172			28	28	27		30	28		5	28		
五霞町	9			9				9			1	1			2			2			
境町	5			5			5				7	7	1		14	1		13	1		
古河保健所	307	193		321	202		65	230	45	6	136	119	38		133	39		52	64	20	4
合計	2,105	1,000	52	2,292	1,021	54	1,171	1,214	105	39	1,166	1,246	545	35	1,358	554	41	795	482	161	51

市町村	乳児(新生児・低出生体重児を除く)										健診未受診者(再掲)								乳児家庭全戸訪問事業			養育支援訪問事業			
	被訪問実人数			被訪問延人数			職種別人数				被訪問実人数			被訪問延人数			職種別人数		対象 実人数	訪問 実施 実人数	訪問 実施率	対象 実人数	訪問 実施 実人員		
	雇いあげ 保健師等 への委託	子育てアド バイザーへ の委託		雇いあげ 保健師等 への委託	子育てアド バイザーへ の委託		保健師	助産師	看護師	その他	雇いあげ 保健師等 への委託	子育てアド バイザーへ の委託		雇いあげ 保健師等 への委託	子育てアド バイザーへ の委託		保健師	助産師						看護師	その他
水戸市保健所	1,448	518	562	1,702	518	562	760	599	172	484											1,613	1,575	97.6%	12	66
笠間市	250			355			306	49			3			3			3				313	313	100.0%		
小美玉市	134	100		134	100		60	74			6		11			11					238	232	97.5%	228	228
茨城町	95	79		97	79		27	32	5	35											113	113	100.0%	2	12
大洗町	37			37			1	36													44	44	100.0%	1	2
城里町	44			44	44		2	42			1		1			1		1			53	53	100.0%		
中央保健所	560	179		667	223		396	233	5	35	10		15			15		1			761	755	99.2%	231	242
常陸太田市	108	102		108	102		6	102													149	140	94.0%	5	7
ひたちなか市	754	637		768	637		151	17	613	23											874	865	99.0%	72	146
常陸大宮市	123			145			143		2		1		1			1					113	111	98.2%	14	31
那珂市	240	28		258	28		268	4		76											260	260	100.0%	25	81
東海村	169	149	20	203	150	35	75	168	5	1	1		1			1				226	225	99.6%	24	51	
大子町	24			26			24			2											31	30	96.8%		
ひたちなか保健所	1,418	916	20	1,508	917	35	667	291	620	102	2		2			2					1,653	1,631	98.7%	140	316
日立市	570	354		593	369		121	472			9		9			7	2				641	633	98.8%	6	29
高萩市	53			80			11	80													81	78	96.3%	5	10
北茨城市	72	4		176	7		169	7			4		6			6					140	139	99.3%	10	21
日立保健所	695	358		849	376		301	559			13		15			13	2				862	850	98.6%	21	60
鹿嶋市	35			40			40				1		1			1					309	309	100.0%	34	131
潮来市	103			117			119			4											102	102	100.0%	2	13
神栖市	608	301		629	301		435	47	147		2		3			3					635	634	99.8%		
行方市	61			63			64			1											89	89	100.0%		
鉾田市	163		107	173		107	90		107		5		6			11					179	174	97.2%	2	17
潮来保健所	970	301	107	1,022	301	107	748	47	147	112	8		10			15					1,314	1,308	99.5%	38	161
龍ヶ崎市	223	173		240	173		31	209													293	291	99.3%	21	38
取手市	366			366			237		18	111	2		2			4					449	445	99.1%	48	48
牛久市	325	310		344	319		73	359		5											382	382	100.0%	9	19
守谷市	338	242		363	256		109	256		15											517	478	92.5%		
稲敷市	81	40		89	40		62	40		11											92	92	100.0%	16	22
美浦村	39			48			3	33	37	1											50	50	100.0%	5	6
阿見町	235			236			90	48	123	4	1		1			3					325	318	97.8%	18	30
河内町	16			16			4	14													19	19	100.0%		
利根町	23			24			24				2		4			4					27	27	100.0%		
竜ヶ崎保健所	1,646	765		1,726	788		633	959	178	147	5		7			11		1			2,154	2,102	97.6%	117	163
土浦市	421	192		451	192		110	341			6		6			5	1				741	716	96.6%	9	19
石岡市	230			260			258	2			4		8			8					286	283	99.0%	3	4
かすみがうら市	157			186			87	99													175	175	100.0%	5	95
土浦保健所	808	192		897	192		455	442			10		14			13	1				1,202	1,174	97.7%	17	118
常総市	218			222			222				3		3			3					267	262	98.1%	12	33
つくば市	1,683	1,495		1,701	1,521		1,301	454	138	7			3								2,152	2,148	99.8%	821	852
つくばみらい市	212	153		220	156		91	156			4		4			4					359	349	97.2%	51	86
つくば保健所	2,113	1,648		2,143	1,677		1,614	610	138	7	7		7			7					2,778	2,759	99.3%	884	971
結城市	151		16	263		16	257	16			7		10			10					244	241	98.8%	168	292
下妻市	162			162			57	105			2		3				2				194	194	100.0%	14	42
筑西市	417	298		431	299		270	55	65	41	3		3			3					459	463	100.9%	99	181
桜川市	81	4		82	4		47	37			4		4		1			1			114	112	98.2%		
八千代町	85		70	172		70	102	19		70	1		1			1					83	83	100.0%	1	18
筑西保健所	896	302	86	1,110	303	86	733	232	65	111	17		21			20	3	1			1,094	1,093	99.9%	282	533
古河市	563	50		649	50		278	96	276	49	17		18			18					679	668	98.4%	133	232
坂東市	65	48		79	48		40	49		10	5		6			6					239	233	97.5%	11	22
五霞町	8			8				8													8	8	100.0%	1	2
境町	126			136			50	9	38	39											135	134	99.3%	7	10
古河保健所	762	98		872	98		368	162	314	98	22		24			24					1,061	1,043	98.3%	152	266
合計	11,316	5,277	775	12,496	5,393	790	6,675	4,134	1,639	1,096	94		115			120	6	1	2		14,492	14,290	98.6%	1,894	2,896

7(3) 新生児・乳幼・幼児訪問指導件数(幼児)

(単位:人)

市町村	幼児										健診未受診者(再掲)									
	被訪問実人数			被訪問延人数			職種別人数				被訪問実人数			被訪問延人数			職種別人数			
	雇いあげ保 健師等への 委託	子育てアドバ イザーへの 委託		雇いあげ保 健師等への 委託	子育てアドバ イザーへの 委託		保健師	助産師	看護師	その他	雇いあげ保 健師等への 委託	子育てアドバ イザーへの 委託		雇いあげ保 健師等への 委託	子育てアドバ イザーへの 委託		保健師	助産師	看護師	その他
水戸市保健所	33	3	8	88	3	19	69	11	11	7										
笠間市	24			56			56				15			25			25			
小美玉市	6			11			11													
茨城町	15			27			27	3	1		2		2			4				
大洗町	7			12			21				1		1			2				
城里町	15			27			19	10	18	5	5		9			9			9	
中央保健所	67			133			134	13	19	5	23		37			40			9	
常陸太田市	3			6			6			5										
ひたちなか市	36			78			81		1	58	9		9			9				
常陸大宮市	7			13			13				2		3			3				
那珂市	6			8			6			2	3		4			4				
東海村	41	3	3	74	8	15	72	2	4	8	7		7			8				
大子町	3			10			10				2		3			3				
ひたちなか保健所	96	3	3	189	8	15	188	2	5	73	23		26			27				
日立市	530			534			522		12		14		15			18			12	
高萩市	7			8			8			8										
北茨城市	15			54			54				3		5			5				
日立保健所	552			596			584		12	8	17		20			23			12	
鹿嶋市	16			26			26				2		2			2				
潮来市	18			27			25			4	6		9			9				
神栖市	91			158			158				9		14			14				
行方市	4			5			5			1										
鉾田市	27			33			47				4		5			5				
潮来保健所	156			249			261			5	21		30			30				
龍ヶ崎市	23	7		26	7		13	13			9	1	9	1		6	3			
取手市	17	7		23	9		32			1	13	7	18	8		26				
牛久市	6			27			47			5										
守谷市	12			16			25	1			1		1			2				
稲敷市	4			5			6			5	2		2			2				3
美浦村	4			5			4	1	1	4	1		1			1			1	
阿見町	22			28			34				9		14			14				
河内町																				
利根町	2			3			3				2		3			3				
竜ヶ崎保健所	90	14		133	16		164	15	1	15	37	8	48	9		54	3	1	3	
土浦市	50			58			57	1			25		25			25				
石岡市	27			40			40				4		8			8				
かすみがうら市	10			10			9			1	9		9			9				
土浦保健所	87			108			106	1		1	38		42			42				
常総市	57			64			64				25		32			32				
つくば市	67	6		71	6		141		2	5	57	6	59	6		100			2	
つくばみらい市	3			5			5				3		3			3				
つくば保健所	127	6		140	6		210		2	5	85	6	94	6		135			2	
結城市	30			52			56				19		35			35				
下妻市	10			18			17	1			7		15			15				
筑西市	76	5		121	5		145		1		6		8			10				
桜川市	5			5			5	1		1	4		4			4	1			1
八千代町	81		31	89		31	58			31	31		31	31		31				31
筑西保健所	202	5	31	285	5	31	281	2	1	32	67	31	93	31		64	1		32	
古河市	302			395			411	1		32	26		30			31	1			1
坂東市	52			70			72	4		9	41		53			55	4			
五霞町	1			5			5			2										
境町	22			35			35				8		8			8				
古河保健所	377			505			523	5		43	75		91			94	5			1
合計	1,787	31	42	2,426	38	65	2,520	49	51	194	386	14	31	481	15	31	509	9	24	36

7(4) 新生児・乳児・幼児訪問指導結果(新生児・乳児)

(単位:人)

市町村	乳児・新生児の別	要観察者実人数	要観察事項(延人数)														EPDS実施状況					
			身体面										その他				E P D S 実施実人数	うち9点以上実人数				
			体重増加不良	皮膚(湿疹・皮膚炎等)	斜頸(頭部・頭部)	眼(斜視・疾患等)	耳(中耳炎等)	咽(呼吸器疾患・心疾患等)	胸(胸部・肺)	腹(腹部・陰部)	その他(ヘルニア・停留嚢等)	その他の疾患	問題	発育・発達の	計	母子関係の問題			育児不安	虐待の疑い	養育環境の問題	生活リズムの乱れ
水戸市保健所	新生児	22	1	3						2			6		1		5		16	22	299	40
	乳児	269	22	86			5	5	29	39	26	1	213	1	36		13	4	115	169		
	低出生体重児	27	4	6									29		5				11	16		
	うち健診未受診者(再掲)																					
笠間市	新生児	3					1						1				2			2	313	23
	乳児	6	2	1	1				1	1	1		7				1			1		
	低出生体重児	1	1										1									
	うち健診未受診者(再掲)																					
小美玉市	新生児	14	2							1	1		4	1	3		7		4	15	228	14
	乳児	15	1		1					1		3	7	1	2	4	2		3	12		
	低出生体重児	6										3	5				1		3			
	うち健診未受診者(再掲)																					
茨城町	新生児	1		1		1							4								111	3
	乳児	45	2	33					4	3	2		44		1		1	1		3		
	低出生体重児	7	2	4		1			2		2		11									
	うち健診未受診者(再掲)		4	38		2			6	3	6		59		1		1	1		3		
大洗町	新生児	2													2					2	42	3
	乳児	3		1											2					2		
	低出生体重児																					
	うち健診未受診者(再掲)																					
城里町	新生児																				53	5
	乳児			21									21									
	低出生体重児	2																				
	うち健診未受診者(再掲)	1		1									1									
中央保健所	新生児	20	2	1		1	1		1	3			9	1	5		9		4	19	747	48
	乳児	69	5	56	2				6	4	4	3	80	1	5	4	4	1	3	18		
	低出生体重児	16	3	4		1			2	2	2	3	17		2		1			3		
	うち健診未受診者(再掲)	1	4	39		2			6	3	6		60		1		1	1		3		
常陸大宮市	新生児	11	3	5					1		3		12		1				4	5	1	
	乳児	51	14	59					10	2	12	2	99	4	6		4		6	20		
	低出生体重児	5	1	6									7									
	うち健診未受診者(再掲)	1															1			1		
ひたちなか市	新生児	71	2	32					2	1	8		45		29				5	34	838	66
	乳児	648	16	418		7	13	29	28	129		640	4	74	1	26		27	132			
	低出生体重児	73		32		3	1	3	13	30		82		7				2	9			
	うち健診未受診者(再掲)																					
常陸太田市	新生児	2													2					2	140	8
	乳児	1													1		1			2		
	低出生体重児	2													1		1			2		
	うち健診未受診者(再掲)																					
那珂市	新生児	1								1	1		2								256	13
	乳児	118	8	66	2	4	1	3	28	16	5	133	6	14	2	10	4	12	48			
	低出生体重児	12	1	1			1	1	5	5	5	19		1	1	1	1			4		
	うち健診未受診者(再掲)																					
東海村	新生児	31	1	2	1		1		7	3		15	7	17		1			25	232	24	
	乳児	71	4	12	4		1	8	8	3	6	46	12	50		2			64			
	低出生体重児	9	1				2	1	1			5	1	6					7			
	うち健診未受診者(再掲)																					
大子町	新生児	3	1	2								3									30	4
	乳児	7		5						1	1		7									
	低出生体重児	1		1									1									
	うち健診未受診者(再掲)																					
ひたちなか保健所	新生児	119	7	41	1		1	3	9	15		77	7	49		1		9	66	1,497	115	
	乳児	896	42	560	6	11	15	50	67	161	13	925	26	145	3	43	4	45	266			
	低出生体重児	102	3	40		3	4	5	19	35	5	114	1	15	1	2	1	2	22			
	うち健診未受診者(再掲)	1														1			1			

市町村	乳児・新生児の別	要観察者実人数	要観察事項(延人数)														EPDS実施状況				
			身体面										その他				E P D S 実施実人数	うち9点以上実人数			
			体重増加不良	(皮膚・皮膚炎等)	(頭部・頸部・斜頸等)	(眼・斜視・眼疾患等)	(耳・鼻・咽・中耳炎等)	(心疾患等)	(呼吸器疾患・胸部・肺・停留薬丸等)	(腹部・陰部・ヘルニア・)	その他の疾患	発育・発達の問題	計	母子関係の問題	育児不安	虐待の疑い			養育環境の問題	生活リズムの乱れ	その他
結城市	新生児	16	1		1		2			2	2	8		8		6			14	233	14
	乳児	24	3				1			3	3	10	3	9	1	42	3	18	76		
	低出生体重児	13	1							1	1	4		5		4			9		
	うち健診未受診者(再掲)	1														4			4		
下妻市	新生児	3		1							2	3						1	1	191	13
	乳児	86	3	62	4	3	2	7	28	4	2	115						18	18		
	低出生体重児	26		5		1	2	1	7	1	2	19						4	4		
	うち健診未受診者(再掲)	2																2	2		
筑西市	新生児																			452	24
	乳児	46		30		1	2		10	3	46		2					4	6		
	低出生体重児	13		6					7		13							2	2		
	うち健診未受診者(再掲)																				
桜川市	新生児																			112	4
	乳児	32	1	16					3	11	2	33									
	低出生体重児	11		4		1	1	1	2	5	14										
	うち健診未受診者(再掲)																	1	1		
八千代町	新生児																			84	
	乳児	8	4	1						1	2	9	2	2		1		1	6		
	低出生体重児																				
	うち健診未受診者(再掲)																				
筑西保健所	新生児	19	1	1	1		2		2	2	11		8		6			1	15	1,072	55
	乳児	196	11	109	4	4	5	11	52	13	4	213	5	13	1	43	3	41	106		
	低出生体重児	63	1	15		2	3	2	17	7	3	50		5		4		6	15		
	うち健診未受診者(再掲)	3													4			3	7		
古河市	新生児	49	7	15	1	1		6	15	2	3	50	3	1		24		10	38	594	27
	乳児	76	7	25			3	10	26		2	73	5	1	1	89		12	108		
	低出生体重児	26	2	8	1	1		4	13	7		36				12			12		
	うち健診未受診者(再掲)	1													1				1		
坂東市	新生児	36	4	21	1	1	1	1	3	4	36									238	19
	乳児	11		2					1	3	6		4		1				5		
	低出生体重児	4	1	1	1	1					4										
	うち健診未受診者(再掲)																				
五霞町	新生児																			12	1
	乳児	1													1				1		
	低出生体重児	1																1	1		
	うち健診未受診者(再掲)																				
境町	新生児																			7	3
	乳児	3													1				1		
	低出生体重児																				
	うち健診未受診者(再掲)																				
古河保健所	新生児	85	11	36	2	2	1	7	18	6	3	86	3	1		24		10	38	851	50
	乳児	91	7	27			3	10	27	4	4	82	5	5	2	91		12	115		
	低出生体重児	31	3	9	2	2		4	13	7		40				12		1	13		
	うち健診未受診者(再掲)	1													1				1		
茨城県	新生児	417	59	183	10	5	7	22	48	46	14	394	12	99	2	58		55	226	11,935	784
	乳児	2,801	214	1,560	75	42	70	213	400	358	58	2,990	46	314	31	262	16	290	959		
	低出生体重児	366	46	123	7	14	13	29	93	77	27	429	1	40	1	42	1	23	108		
	うち健診未受診者(再掲)	11	4	39		2		6	3	6	1	61		1	2	10	1	4	18		

市町村	幼児実人数	要観察者実人数	要観察事項(延人数)																									
			身体面							精神面						その他の事項												
			やせ	肥満	(湿疹・皮膚炎等)	(頭部・顔部・頸部・斜頸等)	(眼・斜視・眼疾患等)	(耳鼻咽喉・中耳炎等)	(呼吸器疾患・心疾患等)	(唇ヘルペス・皮膚病等)	その他の疾患	発育・発達の問題	計	ことばの遅れ	行動上の問題 対人関係・	精神発達遅滞	多動傾向	自閉的傾向	吃音	その他精神面の異常	計	母子関係の問題	育児不安	虐待の疑い	養育環境の問題	生活リズムの乱れ	その他	計
戸田市保健所	有所見者 うち検診未受診者	9 2	2			1	2	2			5	12	8	4	2	6	1			21	1	4	2	16	14	4	41	
笠岡市	有所見者 うち検診未受診者	15 2						1		1	13	15												12	3		3	
小美玉市	有所見者 うち検診未受診者	2 2																					1	4			5	
茨城町	有所見者 うち検診未受診者	2 2	2								3													10			10	
大洗町	有所見者 うち検診未受診者	7 1									1		5	2						7			4	7	1		12	
城里町	有所見者 うち検診未受診者	2 1																					1	1			2	
中央保健所	有所見者 うち検診未受診者	24 3	2					1		2	13	18	5		2					7			5	33		1	39	
常陸太田市	有所見者 うち検診未受診者	3 3									1											3	2	4			9	
ひたちなか市	有所見者 うち検診未受診者	35 4								1	1		1						2		3	5	13	48	5		74	
常陸大宮市	有所見者 うち検診未受診者	5 2									1		7	2	1					10			5	2	1		4	
那珂市	有所見者 うち検診未受診者	2 1								1	1	2	2	1	2					1	6		1	1	1		2	
東海村	有所見者 うち検診未受診者	35 2					1				1		33	6		8				1	48	27	7	12			46	
大子町	有所見者 うち検診未受診者	2 1											8 4							8			1	1			2	
ひたちなか保健所	有所見者 うち検診未受診者	82 10					1			1	2	4	51 6	7 1	5 1	9 1				2 1	74 9	30 2	16 1	15 6	70 6	5 1	136 9	
日立市	有所見者 うち検診未受診者	530 14							2	4	2	8	10	483	4	2				499				23			23	
高萩市	有所見者 うち検診未受診者	7 7																		1	6			14			14	
北茨城市	有所見者 うち検診未受診者	7 7																		3	3			26			26	
日立保健所	有所見者 うち検診未受診者	544 14								2	4	2	10	483	5	2				3	503	6		55			61	
鹿嶋市	有所見者 うち検診未受診者	16 2									9	9	4							4	2	1		9			12	
潮来市	有所見者 うち検診未受診者	12 2	1					1	1		3		5	1	2					8	1	1		6	2	2	12	
神栖市	有所見者 うち検診未受診者	2 2											1 2	1						2	4			1	1		2	
行方市	有所見者 うち検診未受診者	2 1											2	1		1				7			1	2			4	
銚田市	有所見者 うち検診未受診者	1 1																		1				1			1	
潮来保健所	有所見者 うち検診未受診者	30 4	1					1	1	9	12		11	1	1	3				16	3	3	1	17	2	2	28	
龍ヶ崎市	有所見者 うち検診未受診者	15 3		1						1	2		5	1						10	6	1	1	2	4	1	9	
取手市	有所見者 うち検診未受診者	2 1									1	1								1			1	2			3	
牛久市	有所見者 うち検診未受診者	6 6									20	20	2		1					3	6			26			26	
守谷市	有所見者 うち検診未受診者																											
稲敷市	有所見者 うち検診未受診者																							2			2	
美浦村	有所見者 うち検診未受診者																											
阿見町	有所見者 うち検診未受診者	8 1	1							1	1	3								3	2		4	8	1		15	
河内町	有所見者 うち検診未受診者																											
利根町	有所見者 うち検診未受診者	2 2									2	2								1			2	2			4	
電ヶ崎保健所	有所見者 うち検診未受診者	33 7	1	1						1	25	28	7	1	2	4				3	17	3	1	8	42	1	1	56
土浦市	有所見者 うち検診未受診者	15 7	1								1	1	1	2						1	2	1	3	8			12	
石岡市	有所見者 うち検診未受診者	2 2																					2				2	
かずみがうら市	有所見者 うち検診未受診者																											
土浦保健所	有所見者 うち検診未受診者	17 9	1								1	1	3							3	1	3	2	8			14	
常総市	有所見者 うち検診未受診者																											
つくば市	有所見者 うち検診未受診者																				1						1	
つくばみらい市	有所見者 うち検診未受診者	3 3																			1						1	
つくば保健所	有所見者 うち検診未受診者	3 3											2							1	1	4			3	1	5	
結城市	有所見者 うち検診未受診者	16 6	1							1	2	4	10	1						1	12		6		27		33	
下妻市	有所見者 うち検診未受診者	4 2								1	2	3	5		2					5	5			20			20	
筑西市	有所見者 うち検診未受診者	14 1									2	2	2		5					2	5			4	4		8	
桜川市	有所見者 うち検診未受診者																											
八千代町	有所見者 うち検診未受診者	3 3									1	1	2	1	1					3	1	1		1			3	
筑西保健所	有所見者 うち検診未受診者	37 9		1							3	7	18	2	2	1				1	24	1	7		32	4	7	51
古河市	有所見者 うち検診未受診者	129 24			1	1				1	6	9	69	61		22	1		5	5	163	2		5	55	1	9	72
坂東市	有所見者 うち検診未受診者	5 2	1				1				2		1							1				24			24	
五霞町	有所見者 うち検診未受診者	1 1																		1							1	
境町	有所見者 うち検診未受診者	9 9	1		8				1			10								1				9			9	
古河保健所	有所見者 うち検診未受診者	144 23	2		9	1	1		1		6	21	70	61		22	2		5	5	165	2		14	59	1	9	85
茨城県	有所見者 うち検診未受診者	923 83	8	2	10	2	4		5	3	21	60	115	185	559	19	47	3	6	15	834	47	34	47	335	23	30	516

8(1)保健指導(健康相談)(妊婦・産婦・乳児)

(単位:人)

市町村	妊婦							産婦						乳児							
	被指導実人数		被指導延人数			電話相談 延件数	相談日 開設日数	被指導実人数		被指導延人数			電話相談 延件数	相談日 開設日数	被指導実人数		被指導延人数			電話相談 延件数	相談日 開設日数
		うち健診の 事後指導	相談日 実施分	随時面接 実施分				うち健診の 事後指導	相談日 実施分	随時面接 実施分		うち健診の 事後指導			相談日 実施分	随時面接 実施分		うち健診の 事後指導	相談日 実施分		
水戸市保健所	1,865		1,899	1,842	57	338	486	419		499	393	106	1,364	134	1,470		1,716	1,709	7	223	1,337
笠間市	801		817	379	438	127	73	857		1,134	1,041	93	124	185	800		1,091	1,024	67	112	185
小美玉市	279		287	279	8	129	11	240		461	459	2	99	23	240		253	250	3	49	23
茨城町	136		154		154	16		115		127		127	26		86		170	141	29	18	12
大洗町	54		56		56	61		57		187	143	44	31	18	57		187	143	44	31	18
城里町	3		6	6		42		21		30	30		104		2		4	4			10
中央保健所	1,273		1,320	664	656	375	84	1,290		1,939	1,673	266	384	226	1,185		1,705	1,562	143	220	238
常陸太田市	170		181		181	159		55		58		58	152		217		351	329	22	23	24
ひたちなか市	1,021		1,021	30	991	96	13	19		20		20		1,679	3	1,910	1,111	799	200	48	
常陸大宮市	222	1	253		253	226		100	1	297	53	244	122	53	195	2	276	232	44	60	65
那珂市	259		261		261	157		1		1		1	193		499	3	566	507	59	468	12
東海村	239		264	25	239	230	12	197		590	576	14	222	12	130	15	369	345	24	94	12
大子町	39		39		39			46		46	42	4		12	46		46	42	4		12
ひたちなか保健所	1,950	1	2,019	55	1,964	868	25	418	1	1,012	671	341	689	77	2,766	23	3,518	2,566	952	845	173
日立市	1,007		1,035	1,003	32	203	299	296		327	277	50	252	254	544		1,167	1,050	117	262	516
高萩市	8		9	4	5	81		13		14	8	6	53		32		40	8	32	41	
北茨城市	179		185	150	35	67	115	41		51	14	37	175	9	194	5	197	15	182	83	19
日立保健所	1,194		1,229	1,157	72	351	414	350		392	299	93	480	263	770	5	1,404	1,073	331	386	535
鹿嶋市	31		79		79	105		51		119		119	137		705	191	795	644	151	174	24
潮来市	5	1	7	5	2	2	5	5		5	5		1	5	135		218	208	10	30	24
神栖市	274		694	2	692	9		12		14	13	1	87		128		253	46	207	601	
行方市	90	1	216	25	191	45	15	196	120	401	239	162	48	36	196	89	427	239	188	54	36
銚田市	203		298		298	239	11	83		133	24	109	113	12	210	37	396	24	372	293	12
潮来保健所	603	2	1,294	32	1,262	400	31	347	120	672	281	391	386	53	1,374	317	2,089	1,161	928	1,152	96
龍ヶ崎市	343	1	417	2	415	667	2	159	18	159	36	123	403	28	159	18	159	36	123	60	28
取手市	497		497	4	493	73	128	72		103	103		55	25	251	42	258	225	33	10	48
牛久市	694		696		696	85		204		249		249	13		93		183	163	20	116	12
守谷市	692		707		707	247		526		1,037	469	568	551		277	4	526	98	428	58	25
稲敷市	118	11	129		129	70		22	4	44		44	21		28	23	37		37	55	
美浦村	2		3		3			2		2		2	1		32		113	107	6	9	24
阿見町	378		379		379	255		52		52		52	10		157	4	383	330	53	66	24
河内町	23		23		23			19		19		19			43		43	19	24		
利根町	32		32		32	91	36	85	2	87	87		104	46	81	2	83	83		93	20
竜ヶ崎保健所	2,779	12	2,883	6	2,877	1,488	166	1,141	24	1,752	695	1,057	1,158	99	1,121	93	1,785	1,061	724	467	181
土浦市	1,573	2	1,605	458	1,147	550	52	544		588	454	134	235	12	597		766	716	50	213	37
石岡市	325		397		397	372		230		412		412	456		295	1	701	295	406	73	12
かすみがうら市	184		184		184	47		63		94	72	22	176	12	53	16	85	73	12	29	12
土浦保健所	2,082	2	2,186	458	1,728	969	52	837		1,094	526	568	867	24	945	17	1,552	1,084	468	315	61
常総市	328		334		334	55		8		8		8	42		51		132	132		265	12
つくば市	2,403		2,408	73	2,335	315	267	2		2		2	286		861		1,955	1,882	73	191	178
つくばみらい市	388		712	712		69		225		225	225		123		294	28	322	76	246	104	
つくば保健所	3,119		3,454	785	2,669	439	267	235	225	235	225	10	451		1,206	28	2,409	2,090	319	560	190
結城市	264		417	23	394	127	20	130		366	316	50	231	41	113		328	324	4	75	53
下妻市	228		387		387	51		201		342		342	90		106		327	133	194	90	
筑西市	524		995		995	191		69		165		165	57		157		229	120	109	213	48
桜川市	74		74		74	7		112		112		112	26		4		4	1	3	48	4
八千代町	97		102		102	20	12	33		69	52	17	20	12	33		69	52	17	80	12
筑西保健所	1,187		1,975	23	1,952	396	32	545		1,054	368	686	424	53	413		957	630	327	506	117
古河市	732		738		738	721		83		83		83	726		153	17	331	313	18	300	24
坂東市	245		274		274	155									105		122	122			12
五霞町	31		35		35	20		35		35		35	3		24		39	24	15	3	9
境町	24		26		26	61		4		6		6	105		34	3	40	3	37	54	18
古河保健所	1,032		1,073		1,073	957		122		124		124	834		316	20	532	462	70	357	63
合計	17,084	17	19,332	5,022	14,310	6,581	1,557	5,704	370	8,773	5,131	3,642	7,037	929	11,566	503	17,667	13,398	4,269	5,031	2,991

8(2)保健指導(健康相談)(幼児・思春期・その他)

(単位:人)

市町村	幼児							思春期							その他						
	被指導実人数		被指導延人数			電話相談 延件数	相談日 開設日数	被指導実人数		被指導延人数			電話相談 延件数	相談日 開設日数	被指導実人数		被指導延人数			電話相談 延件数	相談日 開設日数
		うち健診の 事後指導	相談日 実施分	随時面接 実施分				うち健診の 事後指導	相談日 実施分	随時面接 実施分		うち健診の 事後指導			相談日 実施分	随時面接 実施分		うち健診の 事後指導	相談日 実施分		
水戸市保健所	182		307	306	1	298	182						328	28	12		12	12	28		
笠間市	712		812	710	102	225	169								16		33	10	23	27	27
小美玉市	52	2	86	81	5	54	23								11		11	11		20	11
茨城町	456	16	504	504			50														
大洗町	25		30	14	16	61	12	10		19		19	11								
城里町	49		92	92		76									34		119	119		167	
中央保健所	1,294	18	1,524	1,401	123	416	254	10		19		19	11		61		163	140	23	214	38
常陸太田市	186		250	218	32	201	102						8		64		64		64	2	
ひたちなか市	264	77	433	356	77	427	55	6		7		7	15		5		5		5	6	
常陸大宮市	256	2	258	242	16	55	22						10		56		170		170	39	
那珂市	715	30	766	698	68	131	21						5							2	
東海村	95	48	303	259	44	291	18													2	
大子町	72		72	65	7		10								28		28	28			48
ひたちなか保健所	1,588	157	2,082	1,838	244	1,105	228	6		7		7	38		153		267	28	239	51	48
日立市	117	30	135	75	60	604	81	3		3	3		2	3	250		250	250		73	250
高萩市	23		26	2	24	114									3		3		3	13	
北茨城市	77	11	306	299	7	168	49						3		117		356	345	11	38	43
日立保健所	217	41	467	376	91	886	130	3		3	3		5	3	370		609	595	14	124	293
鹿嶋市	843	143	968	790	178	235	32														
潮来市	111		114	114		25	12	1		1	1									1	
神栖市	53		93	31	62	654							8		3		3	3		50	
行方市	299	67	405	337	68	58	25														
銚田市	505	354	1,076		1,076	457	25	23		108		108	344		19		61		61	154	
潮来保健所	1,811	564	2,656	1,272	1,384	1,429	94	24		109	1	108	352	1	22		64	3	61	205	
龍ヶ崎市	117	106	211	211		240	51														
取手市	363	46	391	391		661	113														
牛久市	333		374	363	11	64	36						2								
守谷市	715	11	789	231	558	317	173						7								
稲敷市	123	108	308	249	59	143	207														
美浦村	9		31	27	4	1	12														
阿見町	143	16	311	303	8	154	75								1		3		3	20	
河内町	22	22	22		22																
利根町	76	27	113	113		194	24								169	27	214		214	51	
竜ヶ崎保健所	1,901	336	2,550	1,888	662	1,774	691						9		170	27	217		217	71	
土浦市	184		247	210	37	720	41								6		6		6	16	
石岡市	792	4	856	652	204	541	24						2		7		10		10	13	
かすみがうら市	9	3	25	19	6	111	12								1		1		1	16	
土浦保健所	985	7	1,128	881	247	1,372	77						2		14		17		17	45	
常総市	633	76	697	685	12	231	103														
つくば市	409		837	815	22	114	241						2							2,241	
つくばみらい市	336	78	336		336	40															
つくば保健所	1,378	154	1,870	1,500	370	385	344						2							2,241	
結城市	29		79	47	32	53	24								24		56	56			16
下妻市	265		265	265		10	15														
筑西市	493		709	317	392	669	142	20		21		21			19		19		19	19	
桜川市	36	36	37	36	1	1	1													75	
八千代町	70	36	96	58	38	60	12														
筑西保健所	893	72	1,186	723	463	793	194	20		21		21			43		75	56	19	94	16
古河市	358	84	410	292	118	774	68													1	
坂東市	35		46	46			12														
五霞町	6	2	6	6		10	4														
境町	83	66	89	71	18	42	18														
古河保健所	482	152	551	415	136	826	102							12						1	
合計	10,731	1,501	14,321	10,600	3,721	9,284	2,296	63		159	4	155	747	44	845	27	1,424	822	602	3,074	395

9 幼児健康診査時間診事項(疾病・事故の既往)

(単位:人)

市町村	1歳6か月児										3歳児											
	麻しん 既往	水痘 既往	おたふく かぜ既往	風しん 既往	百日咳 既往	事故既往					計	麻しん 既往	水痘 既往	おたふく かぜ既往	風しん 既往	百日咳 既往	事故既往					計
						転倒・転落	溺水	誤飲	交通事故	その他							転倒・転落	溺水	誤飲	交通事故	その他	
水戸市保健所	1	3				32	1	6		80	119	1	18	1		2	42	2	6	4	150	204
笠間市		1				25		3		6	34		4				23		2	3	5	33
小美玉市																	2					2
茨城町		1				6		1			7		2	1			1					1
大洗町																	4					4
城里町																						
中央保健所		2				31		4		6	41		6	1			30		2	3	5	40
常陸太田市		1				20		1			21		2				11		3	2		16
ひたちなか市		1	1			4		2	1	1	8		4		1		13		5	6	16	40
常陸大宮市		1				7		3			10		2	1			21	1	3	4	4	33
那珂市		2				21		3	2	5	31		4				31		7	3	13	54
東海村		3				25		2	1	11	39		2		1		31			1	17	49
大子町						2		1			3		1				1			1		2
ひたちなか保健所		8	1			79		12	4	17	112		15	1	2		108	1	18	17	50	194
日立市		3	1			21		3	2	6	32		12				24		6	2	18	50
高萩市																						
北茨城市						15		2	1	15	33		1	1			6			2	2	10
日立保健所		3	1			36		5	3	21	65		13	1			30		6	4	20	60
鹿嶋市													2				21					21
潮来市						14		4	2	4	24						10		2		3	15
神栖市						14		7		37	58				1		12		4		42	58
行方市																						
鉾田市								3		3	6		1				6				3	9
潮来保健所						28		14	2	44	88		3		1		49		6		48	103
龍ヶ崎市		6				3		2			5		1				9					9
取手市		2				15		3	1	9	28		9	4			17		4	1	46	68
牛久市		1				8		3		78	89		3				21		2	2	46	71
守谷市		1	1			12		3		1	16		7	1			16		1	1	9	27
稲敷市						7		1		2	10						9		2	2		13
美浦村																						
阿見町		2				4		4		10	18		4	1			17		7	1	21	46
河内町						4					4											
利根町						1					1						2					2
竜ヶ崎保健所		12	1			54		16	1	100	171		24	6			91		16	7	122	236
土浦市		6		1		1		1		12	14		5				2		1	1	31	35
石岡市		1				4					4											
かすみがうら市		3				6				13	19		2				1	1		2	43	47
土浦保健所		10		1		11		1		25	37		7				3	1	1	3	74	82
常総市		3				1					1		1				1			1		1
つくば市		9		1		81	2	18	3	37	141		15	6	1		67	1	22	6	48	144
つくばみらい市		1				5		3			8											
つくば保健所		13		1		87	2	21	3	37	150		16	6	1		67	1	22	7	48	145
結城市						3			1	3	7		1				3		2	1	8	14
下妻市						1		2			3						5				1	6
筑西市		4				19	1			3	23		3	1			14		4	2	1	21
桜川市						7	1			1	9		1				30		5	1	7	43
八千代町						4					4		1				6					6
筑西保健所		4				34	2	2	1	7	46		6	1			58		11	4	17	90
古河市		5				4			5	6	15		2	1	1		8		2	1	3	14
坂東市	1	3				3		1			4		1				4					4
五霞町																						
境町						4		2		10	16						9		1	1	7	18
古河保健所	1	8				11		3	5	16	35		3	1	1	1	21		3	2	10	36
合計	2	63	3	2		403	5	84	19	353	864	1	111	18	4	4	499	5	91	51	544	1,190

10(2)健康教育での取り組み(乳幼児)

市町村	乳幼児揺さぶられ症候群	乳幼児突然死症候群	乳幼児事故防止
水戸市	両親学級でDVD視聴・資料配布。	両親学級で説明。新生児訪問時説明。子育て教室。	新生児訪問時リーフレット配布。子育て教室・7か月育児相談で説明。
笠間市	母子健康手帳交付・訪問時にリーフレット配布。マタニティクラスで実施。	母子健康手帳交付・訪問時にリーフレット配布。マタニティクラスで実施。	母子健康手帳交付・訪問時・健診時にパンフレット配布。
小美玉市	両親学級でDVDを視聴	両親学級で実施。ポスターの掲示	両親学級で実施。訪問、健診、健康相談時に資料を配布し説明
茨城町	赤ちゃん訪問にてリーフレットを配布	赤ちゃん訪問にてリーフレットを配布(SIDS対策強化月間)	赤ちゃん訪問、育児相談にてリーフレットを配布
大洗町	乳児家庭全戸訪問、親子ふれあい教室、乳児健康相談時に説明を行っている。	乳児家庭全戸訪問、親子ふれあい教室、乳児健康相談時に説明を行っている。	乳児家庭全戸訪問、親子ふれあい教室、乳児健康相談時に説明を行っている。
城里町	訪問時リーフレットを配布しながら説明を実施している。	訪問時リーフレットを配布しながら説明を実施している。	出生時、乳児相談時にリーフレットを配布しながら説明を実施している。
常陸太田市	妊婦教室や乳児家庭全戸訪問事業の際に指導	妊婦教室や乳児家庭全戸訪問事業の際に指導	乳児相談の際に、パンフレットを用いて指導
ひたちなか市	市の子育てガイドブックに掲載。妊娠届出時に県作成の小冊子配付、プレパパママ教室でDVDを上映啓発	市の子育てガイドブックに掲載。妊娠届出時に県作成の小冊子配布、ホームページ掲載	妊娠届出時に県作成の小冊子配付、育児相談時にリーフレットを配付し説明
常陸大宮市	親子(母子)健康手帳に掲載。訪問時にリーフレット配付し説明実施。	親子(母子)健康手帳に掲載。健康推進課内にポスター掲示。訪問時にリーフレット配付し説明実施。	乳幼児相談時に集団健康教育実施し、リーフレットを配付。
那珂市	妊娠届出時と出生届出時にパンフレット配布、ママパパ教室にて赤ちゃん人形で説明	妊娠届出時にパンフレット配布、ポスター掲示	乳児健康相談時にパンフレット配布、パネル掲示
東海村	両親学級、赤ちゃん教室(生後3か月児対象)でDVD視聴。	母子健康手帳交付時、乳児家庭全戸訪問時に実施。	健診時にリーフレット配布。
大子町	訪問時リーフレット配布	訪問時リーフレット配布	訪問時、乳児健康相談時リーフレット配布
日立市	母親学級、赤ちゃん訪問時に実施。	母親学級、赤ちゃん訪問時に実施。	母親学級、赤ちゃん訪問時に実施。
高萩市	パパ・ママレッスン(両親学級)、乳児訪問にてリーフレット配布、説明。	パパ・ママレッスン(両親学級)、乳児訪問にてリーフレット配布、説明。	パパ・ママレッスン(両親学級)、乳児訪問にてリーフレット配布、説明。
北茨城市	妊娠届出、母親学級、両親学級、出生届出、新生児訪問、乳児家庭全戸訪問、4か月児健診時実施。	母親学級、両親学級、新生児訪問、乳児家庭全戸訪問、4か月児健診時実施。	母親学級、両親学級、新生児訪問、乳児家庭全戸訪問、4か月児健診時実施。
鹿嶋市	ペアコースで実施。乳児訪問時にリーフレットを配布。	マタニティクラスで実施。	乳児訪問時に実施。9か月相談にてリーフレット配布。
潮来市	乳児全戸訪問でパンフレット配付	乳児全戸訪問でパンフレット配付	育児相談でパンフレット配付
神栖市	母子手帳交付時、赤ちゃん訪問時にチラシ配布、説明、ニューファミリーセミナー時にDVD上映・説明	母子手帳交付時、マタニティセミナー時に資料配付	赤ちゃん訪問時に資料配付・説明
行方市	母子手帳交付時にリーフレットを配布。出産後の訪問時に説明。	パパママスクールにて講話を実施。	乳児健康相談時にパンフレットを配布。
鉾田市	新生児等訪問、育児相談、乳児健診等でパンフレットを使い説明	新生児等訪問、育児相談、乳児健診等でパンフレットを使い説明	妊娠届出時、出生届時、新生児等訪問、育児相談、乳児健診、歯科相談でパンフレットを使い説明
龍ヶ崎市	プレママ・プレパパ・股関節健診の際DVD鑑賞。赤ちゃん訪問時リーフレット配付	赤ちゃん訪問時にリーフレット配付。	3~4か月児・1歳6か月児・3歳5か月児健診時事故防止の話をし、リーフレット配付。
取手市	マタニティクラス・ウェルカムベビークラス、BPIプログラムで実施、乳児家庭全戸訪問時リーフレットを配布	マタニティクラス・ウェルカムベビークラスで実施・乳児家庭全戸訪問時リーフレットを配布	4か月健診でパンフレットを配布、マタニティクラス・ウェルカムベビークラスで実施、離乳食教室で資料を配布
牛久市	両親学級でDVD視聴、必要にあわせてパンフレット配布	両親学級でDVD視聴、必要にあわせてパンフレット配布	乳児全戸訪問、3.4か月児健診でチェックリスト、パンフレット配布
守谷市	両親学級で動画やチラシを渡して情報提供、新生児訪問でリーフレット配布	新生児訪問や3-4か月児健診で情報提供	乳幼児健診や8-9か月児訪問でリーフレット配布、子育て教室で周知
稲敷市	乳児家庭全戸訪問事業にてリーフレットの配布と指導。母親(両親)学級で指導。	乳児家庭全戸訪問事業にてリーフレットの配布と指導。	乳児家庭全戸訪問事業にて室内の確認と指導。3~4か月児健康診査にてチャイルドマウスを用いて指導とリーフレット配布。
美浦村	マタニティ教室、新生児・乳幼児全戸訪問で実施	マタニティ教室で実施	新生児・乳幼児全戸訪問、4か月児健診で実施
阿見町	マタニティクラスで実施/新生児訪問にてリーフレット配布	マタニティクラスで実施/新生児訪問にてリーフレット配布	乳幼児健診/新生児訪問にてパンフレットを配布
河内町	乳児訪問時にリーフレットを配布し説明。	乳児訪問時にリーフレットを配布し説明。	乳児訪問時や幼児健診時にリーフレットを配布し説明。
利根町	マタニティスクールでリーフレットを配布、説明	マタニティスクールでリーフレットを配布、説明	6~8か月児相談にてパンフレットを用いて説明、3~5か月児相談、1歳6ヶ月児健診にてチェックリストを配布し、セルフチェック
土浦市	母子手帳交付時、マタニティ教室実施時に資料、DVDを用いて説明	乳児全戸訪問時にリーフレットを配付	啓発コーナーでのパネル展示 4か月児健診、育児相談時にリーフレットを配付
石岡市	パパママスクールでリーフレット配布・助産師による講義	妊婦面談時にチラシ配布	赤ちゃん訪問時や乳幼児健診時にチラシを配布、児の月齢に応じた事故防止策の周知
かすみがうら市	妊婦教室で講話を実施、赤ちゃん訪問時にリーフレット配布	妊婦教室で講話を実施	妊婦教室で講話を実施、健診時にリーフレット配布
常総市	家庭訪問時にリーフレットを配布している。	家庭訪問、プレパパママ教室、乳幼児健診、子育て相談の中で説明している。	プレパパママ教室、乳幼児健診、子育て相談の中で説明している。
つくば市	マタニティサロン育児編でDVD視聴及び講話	母子健康手帳発行時リーフレット配布	出生時、あかちゃん訪問時、離乳食教室、出前講座にて講話及びリーフレット配布
つくばみらい市	マタニティ教室、新生児訪問で説明	マタニティ教室、新生児訪問で説明	マタニティ教室、3~4か月児健康診査でパンフレットを配布
結城市	新生児訪問及び乳児家庭全戸訪問時にリーフレットの配布及び教育。	妊娠届出時にリーフレットの配布。対策強化月間(11月)のときにアプリで周知。	離乳食教室時の健康教育、5か月児健康診査時、1歳6か月児健康診査時にリーフレットを配付。
下妻市	パパママクラスや赤ちゃん訪問時に話をする。妊娠届時にリーフレット配付	パパママクラスや赤ちゃん訪問時に話をする。妊娠届時にリーフレット配付	ママサロン、乳児教室で講話を実施。
筑西市	お誕生おめでとうセットと新生児訪問でリーフレットを配付	新生児訪問時、母子健康手帳に記載のあるSIDSの内容を説明	新生児訪問、発達フォロー教室、要支援家庭への訪問時、パンフレットを配付し説明
桜川市	赤ちゃん訪問時リーフレットを使用し指導	赤ちゃん訪問時リーフレットを使用し指導	赤ちゃん訪問時、4~6か月児育児相談時リーフレットを使用し指導
八千代町	乳児訪問時に、リーフレットを配布している。	母子手帳交付時にリーフレットを配布している。	3・4か月健診時にリーフレットを配布している。
古河市	両親学級でDVD(バーブルクライング)視聴。両親学級と訪問時にリーフレット配布。	5か月児相談時リーフレット配布	5か月児相談・1歳6か月児健診時に事故防止のリーフレット配布
坂東市	母子健康手帳交付時・全戸訪問にてパンフレット配布	母子健康手帳交付時・マタニティクラス・全戸訪問にて実施	2か月児相談・乳幼児健診でパンフレット配布、ポスター掲示
五霞町	沐浴指導を受けた方に啓発用DVDを鑑賞してもらう。		離乳食教室時に、保健師による講話を実施。
境町	赤ちゃん訪問時にパンフレットにて個別に説明	3か月健診の間診票の項目として提示し助言	3か月健診時にパンフレットを配布し指導。1歳半・3歳健診の間診項目として提示し助言
合計	44	43	44

10(3)健康教育での取り組み(妊産婦)

市町村	妊産婦の喫煙の影響	妊産婦の飲酒の影響	母乳育児について
水戸市	乳幼児全戸訪問時アンケート実施。妊娠届出時アンケート実施。	乳幼児全戸訪問時アンケート実施。妊娠届出時アンケート実施。	両親学級で資料を用いて説明。
笠間市	母子健康手帳交付・訪問時にリーフレット配布。マタニティクラスで実施。	母子健康手帳交付・訪問時にリーフレット配布。マタニティクラスで実施。	マタニティクラスで実施。
小美玉市	両親学級で実施。妊娠届出時に説明	両親学級で実施。妊娠届出時に説明	両親学級で実施
茨城町	妊娠届出時や両親学級にてリーフレットの配布と指導	妊娠届出時や両親学級にてリーフレットの配布と指導	両親学級と赤ちゃん訪問時に指導
大洗町	母子手帳発行時、このとり学級(両親学級)に説明を行っている。	母子手帳発行時、このとり学級(両親学級)に説明を行っている。	母子手帳発行時、このとり学級(両親学級)、乳児家庭全戸訪問、乳児健康相談時に説明を行っている。
城里町	母子手帳交付時に説明を実施している。	母子手帳交付時に説明を実施している。	母親学級で説明を実施している。
常陸太田市	妊娠届の際の面談や妊婦教室などで、母体及び胎児への影響を指導	妊娠届の際の面談や妊婦教室などで、母体及び胎児への影響を指導	妊婦教室において、助産師による講話を実施
ひたちなか市	妊娠届出時に県作成の小冊子配付、プレパパ・プレママ教室時テキスト配付	妊娠届出時に県作成の小冊子配布、プレパパ・プレママ教室時テキスト配付	妊娠届出時に県作成の小冊子配布、プレパパ・プレママ教室時テキスト配付
常陸大宮市	妊娠届出時とマタニティ教室で実施。	妊娠届出時とマタニティ教室で実施。	親子(母子)健康手帳に掲載。乳幼児健診(相談)で必要時実施。
那珂市	妊娠届出時に個別保健指導実施	妊娠届出時に個別保健指導実施	ママパパ教室で実施
東海村	母子健康手帳交付時、乳児家庭全戸訪問時に実施。	母子健康手帳交付時、乳児家庭全戸訪問時に実施。	母子健康手帳交付時、乳児家庭全戸訪問時に実施。
大子町	母子健康手帳交付時、両親学級実施時	母子健康手帳交付時、両親学級実施時	両親学級実施時
日立市	妊娠届出時リーフレットを配布。母親学級、両親学級、赤ちゃん訪問時に実施。	妊娠届出後に電話。母親学級、赤ちゃん訪問時に実施。	母親学級で実施。
高萩市	パパ・ママレッスン(両親学級)、乳児訪問にてリーフレット配布、説明。	パパ・ママレッスン(両親学級)、乳児訪問にてリーフレット配布、説明。	パパ・ママレッスン(両親学級)、乳児訪問にてリーフレット配布、説明。
北茨城市	妊娠届出、母親学級、両親学級、新生児訪問、乳児家庭全戸訪問、4か月児健診時実施。	妊娠届出、母親学級時実施。	母親学級、両親学級、新生児訪問、乳児家庭全戸訪問、4か月児健診時実施。
鹿嶋市	妊娠届出時に実施。マタニティクラス、ペアコース、訪問時に実施。	妊娠届出時に実施。マタニティクラス、ペアコース、訪問時に実施。	マタニティクラス、乳児訪問時に実施。
潮来市	妊娠届出時の面接で適宜指導、ウエルカムベビー教室で指導	妊娠届出時の面接で適宜指導、ウエルカムベビー教室で指導	妊娠届出時の面接で適宜指導、ウエルカムベビー教室で指導
神栖市	マタニティセミナー・ニューファミリーセミナー時に資料配付、赤ちゃん訪問時説明	マタニティセミナー・ニューファミリーセミナー時に資料配付、赤ちゃん訪問時説明	母子手帳交付時、マタニティセミナー時に資料配付・説明
行方市	母子手帳交付時に禁煙に関するチラシを配布。	母子手帳交付時にリーフレットを配布。	母子手帳交付時にリーフレットを配布。マタニティサロン時に講話を実施。
鉾田市	妊娠届出時、新生児等訪問、育児相談、乳児健診、歯科相談でパンフレットを使い説明	妊娠届出時、新生児等訪問、育児相談、乳児健診、歯科相談でパンフレットを使い説明	妊娠届出時、新生児等訪問、育児相談、乳児健診、歯科相談でパンフレットを使い説明
龍ヶ崎市	妊娠届出時・赤ちゃん訪問時にリーフレット配付。プレママで実施。	妊娠届出時に指導。プレママで実施。	プレママで実施。
取手市	妊娠届出時パンフレットを配布、マタニティクラス・ウエルカムベビークラスで実施	妊娠届出時パンフレットを配布、マタニティクラス・ウエルカムベビークラスで実施	妊娠届出時パンフレットを配布、マタニティクラス・ウエルカムベビークラスで実施
牛久市	妊娠届出時指導(必要にあわせてパンフレット配付)	妊娠届出時指導(必要にあわせてパンフレット配付)	健康教育等質問がある場合に指導(必要者にパンフレット配布)
守谷市	母子手帳交付時に情報提供	母子手帳交付時に情報提供	母子手帳交付時や新生児訪問、産後ケア事業で情報提供・随時相談
稲敷市	乳児家庭全戸訪問事業にてリーフレットの配布と指導。妊娠届出時と母親(両親)学級で指導。	乳児家庭全戸訪問事業にてリーフレットの配布と指導。妊娠届出時と母親(両親)学級で指導。	乳児家庭全戸訪問事業にてリーフレットの配布と指導。妊娠届出時と母親(両親)学級で指導。
美浦村	妊娠届出、訪問時、マタニティ教室で実施	妊娠届出、訪問時、マタニティ教室で実施	マタニティ教室で実施
阿見町	妊娠届出時/マタニティクラス/出産予定日2か月前の電話/新生児訪問/4か月児健診にて確認	妊娠届出時/出産予定日2か月前の電話/新生児訪問にて確認	出生届出時にパンフレットを配布/新生児訪問にて実施
河内町	母子手帳交付時及び乳児訪問時に喫煙状況を確認し、喫煙による母体や児への影響について説明。	母子手帳交付時及び乳児訪問時に飲酒状況を確認し、飲酒による母体や児への影響について説明。	特になし。
利根町	マタニティスクールにて説明	マタニティスクールにて説明	マタニティスクールにて説明
土浦市	母子手帳交付時、マタニティ教室で資料を用いて説明	母子手帳交付時、マタニティ教室で資料を用いて説明	マタニティ教室、乳児全戸訪問、4か月児健診、10か月児育児相談の際に保健指導資料を配付
石岡市	妊婦面談時、パパママスクールでチラシ配布	妊婦面談時、パパママスクールでチラシ配布	パパママスクールでリーフレット配布・助産師による講義
かすみがうら市	妊婦教室で講話を実施	妊婦教室で講話を実施	妊婦教室で講話を実施
常総市	家庭訪問、プレパパママ教室、乳幼児健診、子育て相談の中で説明している。	家庭訪問、プレパパママ教室、乳幼児健診、子育て相談の中で説明している。	家庭訪問、プレパパママ教室、乳幼児健診、子育て相談の中で説明している。
つくば市	母子健康手帳発行時リーフレット配布、マタニティサロンで実施	母子健康手帳発行時、マタニティサロンで実施	マタニティサロンで実施
つくばみらい市	母子健康手帳の交付の際説明	母子健康手帳の交付の際説明	マタニティ教室、新生児訪問で説明
結城市	妊娠届出時にリーフレットの配布及び教育。	妊娠届出時にリーフレットの配布及び教育。	新生児訪問及び乳児家庭全戸訪問時に教育。
下妻市	パパママクラスや赤ちゃん訪問時に話をする。妊娠届出時にリーフレット配付	パパママクラスや赤ちゃん訪問時に話をする。妊娠届出時にリーフレット配付	パパママクラスや赤ちゃん訪問時に話をする。妊娠届出時にリーフレット配付
筑西市	妊娠届出時に必要な方に説明、マタニティクラスで講話	妊娠届出時に必要な方に説明、マタニティクラスで講話	妊娠届出時に母乳育児用品の案内チラシを配付、マタニティクラスで勧奨
桜川市	母子健康手帳発行時、妊娠後期面談、赤ちゃん訪問時に指導	母子健康手帳発行時、妊娠後期面談、赤ちゃん訪問時に指導	マタニティクラス、赤ちゃん訪問時に指導
八千代町	母子手帳交付時にリーフレットを配布している。喫煙者には喫煙の影響を説明。	母子手帳交付時にリーフレットを配布している。飲酒者には飲酒の影響を説明。	母子手帳交付時にリーフレットを配布している。母乳育児希望者には母乳栄養について説明。
古河市	母子健康手帳交付時にアンケートを実施し喫煙している方に説明、相談室にポスター掲示	母子健康手帳交付時にアンケートを実施し喫煙している方に説明、相談室にポスター掲示	赤ちゃん訪問時に説明
坂東市	母子健康手帳交付時パンフレット配布、マタニティクラス・全戸訪問にて実施	母子健康手帳交付時・マタニティクラス・全戸訪問にて実施	母子健康手帳交付時・マタニティクラス・全戸訪問にて実施
五霞町	妊娠届出時に、窓口にて保健師による面談の中で実施。	妊娠届出時に、窓口にて保健師による面談の中で実施。	妊婦のうち、希望者に対し助産師による訪問を実施。その中で、母乳育児について相談・助産を行っている。また、乳幼児健診時にも助産師による相談・助産を行っている。
境町	母子手帳交付時と母親教室で指導	母子手帳交付時と母親教室で指導	母親教室で助産師より指導
合計	44	44	44

11 予防接種未接種者への対応

市町村	通知の送付、電話、訪問等、行っている対応の内容を順を追って記載	転入者に通知をしなくても接種券を取りに来なかった場合の対応について記載
水戸市	・1歳6か月児：ヒブ、小児肺炎球菌、4種混合、MR1期、水痘の未接種者に個別通知の送付 ・5歳児（年長）4種混合、日本脳炎1期、MR2期の未接種者へ個別通知の送付 ・小学6年生保護者：2種混合、日本脳炎2期の接種動奨奨を小学校を通じて送付 ・中学3年生：子宮頸がん予防ワクチンの未接種者に個別通知（動奨はがき）の送付 ・高校生：子宮頸がん予防ワクチン（キャッチアップ）の未接種者に個別通知（動奨はがき）の送付	・対応なし
笠間市	未接種者への個別通知・健診時に接種動奨奨を行っている。必要に応じ、電話での動奨奨や訪問での動奨奨を加えている。こども園等の保護者への連絡アプリにより、接種動奨奨を行った。	健診時等に配布するようになっている。
小美玉市	・乳幼児健診、育児相談、歯みがき教室での接種動奨奨 ・未接種者への個人通知（MR1期・Ⅱ期、DT1） ・小学校を通して小6DTの接種動奨奨通知配布 ・保育園・幼稚園を通してMRⅡ期接種動奨奨らし配布	・再通知。必要に応じて家庭訪問
茨城町	BCG、日本脳炎、MRIについては動奨奨通知を送付。これに加えて、BCGは電話動奨奨、MRIについては再々通知と電話動奨奨を実施。	転入時に母子保健手帳を確認し、未接種の予防接種については面接時の動奨奨及び動奨奨通知の発送をしている。また、要支援家庭の場合には家庭訪問を実施している。
大洗町	①受診動奨奨通知の送付 ②通知送付後も接種しない場合、電話にて接種動奨奨を実施	①家庭訪問にて対応 ②不在時には、保育園等に連絡して、園を通して保護者に連絡し、保健センターへ来所動奨奨
城里町	3歳児以下の場合は健診時に対応している。 麻疹混合2期に関しては、年度途中で未接種者に通知を送付。要支援児は訪問を実施している。	転入者に対して電話連絡をし、繋がらない場合は訪問を実施する。
常陸太田市	電話にて接種状況を確認し、接種動奨奨を行う。 その後、接種が確認できない場合には、再度電話または通知を行い、必要に応じて家庭訪問を実施。	再通知を行い、必要に応じて電話連絡または家庭訪問を実施。
ひたちなか市	①育児相談・乳幼児健診時に動奨奨 ②乳幼児健診等の未受診者への電話連絡時に動奨奨 ③乳幼児健診等の未受診者訪問時に動奨奨 ④再動奨奨はがき送付（BCG・MR2期・DT2種混合）	特になし
常陸大宮市	乳幼児健診時に接種状況を確認し、接種方法の指導と動奨奨を行う。 BCG及びMRⅠ期は接種期前にシステムで接種状況を確認し、未接種者には電話で動奨奨を行う。 就学時健康診断の会場にて、全ての保護者へ個別で接種履歴を確認し、必要によりその場で再診券を再発行し、接種動奨奨を行う。 MRⅡ期は、市内保育園等に動奨奨のチラシを配付し、年2回ハガキでの個別動奨奨を行う。また、年度末に接種履歴が確認できない方へ、電話で接種動奨奨を行う。	転入の際に、健康推進課へ来所するよう案内し、接種履歴を確認し、予診票兼受診券を発行する。 出生から生後2か月までの転入の場合は、全戸訪問時に予診票兼受診券を配付する。 その後の転入の場合は、乳幼児健診受診時に予診票兼受診券を配付する。 乳幼児健診に該当しない場合は、個別に連絡し、予診票兼受診券発行の手続きに来所するよう動奨奨する。
那珂市	日本脳炎 4月種痘動奨奨への案内を通知 MRⅠ期 1歳6か月健診で接種動奨奨、1歳10か月時に未接種者へ通知 1歳11か月時に電話動奨奨 MRⅡ期 4月動奨奨通知 6月市内幼稚園・保育園を通し案内を配布 9月就学時健診案内に予防接種案内を同封 10月頃就学時健診にて個別動奨奨 2月動奨奨案内を通知 3月電話動奨奨 DT2期、日脳2期 2月動奨奨案内を通知 水痘 1歳10か月時に1回目未接種者へ通知	・転入の際に健康推進課へ来所するよう案内し、転入日から1か月経っても健康推進課の窓口に来所 の場合通知を出す。 その後、1か月経っても来所の場合には再通知を出す。再通知をし、来所しない場合、地区担当保健師が訪問や電話で個別対応する。必要時こども課と連携する。
東海村	個別通知。年2-3回。電話連絡。家庭訪問。所属がある場合は所属からの接種動奨奨。	電話連絡や集団健診時に確認する。
大子町	電話、訪問、通知の送付	電話、訪問
日立市	・1歳6か月児健康診察時に、MR1期未接種者に接種動奨奨チラシを配布。他、未接種の予防接種について口頭で接種動奨奨等個別対応。 ・3歳児健康診察時に、予防接種履歴を把握し、未接種の予防接種について口頭で接種動奨奨等個別対応。 ・MR2期：①就学時健診会場で、受診者全員に対し、MR2期の接種動奨奨チラシを配布。②12月にハガキ通知により接種動奨奨。 ・二種混合2期：小学6年生の未接種者へ、9月にハガキ通知により接種動奨奨。 ・日本脳炎2期：特例対象者である18歳到達者の未接種者へ、4月に実施通知兼予診券等を送付。 ・子宮頸がん予防ワクチン：令和6年度までの間に3回接種未接種者のH9度生まれからH20度生まれの女性に対し、①7月、②2月に、ハガキ通知により接種動奨奨。	・転入手続き窓口で、「接種記録調査票」を配布し提出を依頼。その後、有効期限内のワクチンの未接種分の実施通知書を送付。なお、調査票の提出がなくても、電話相談や来所相談により対応。
高萩市	・乳幼児健診やこどもには赤ちゃん訪問時、未接種の予防接種がある場合には、接種を動奨奨し、紛失した者には接種券の再発行をしている。 ・MR2期の未接種者には、就学時健診時にチラシを配布し動奨奨している。 ・MR2期未接種者と2種混合未接種者に対して、3月の予防接種週間に併せて動奨奨の個別通知を行った。	転入手続き時に市民課から健康づくり課へ案内してもらい、接種券を交付している。 来所がない場合は転入前の市町村に接種状況確認し、接種券交付手続きをするよう案内を送る。それでも来所しない場合は、子育て支援課に協力を依頼し電話で説明する。
北茨城市	接種動奨奨の通知、予診券を対象者へ送付。訪問時や乳幼児健診時に予防接種状況を確認し、接種の動奨奨をする。	予防接種適正時期に、対象者には予診券を郵送する。
鹿嶋市	・健診時に接種状況を確認し、直接指導。 ・MRⅡ期・日本脳炎Ⅱ期・二種混合・日本脳炎特例対象者（18歳）・子宮頸がんワクチン（小学6年生・高校1年生、キャッチアップで未接種者）に通知を送付。	・転入者への通知はしていない。 ・乳幼児健診時に対応。
潮来市	健診、育児相談等の接種動奨奨 個別通知（年度当初・MR2期、DT、日本脳炎2期、HPV 11月：未接種者（MR2期、日本脳炎1期追加・2期）へハガキ等で接種動奨奨） 就学時健診、入学説明会で接種動奨奨通知配付 電話や訪問での接種動奨奨	健診、育児相談、家庭訪問等で予防接種の予診券を配付
神栖市	個別：<MR2期>就学時健診時に未接種者へ接種動奨奨の資料を配付→12月末時点で未接種者へ接種動奨奨通知送付。 全体：7月に広報紙に予防接種動奨奨記事掲載、乳幼児検診後に電話または必要時訪問。	必要時訪問。
行方市	①健診・相談事業等で接種動奨奨（全予防接種実施） ②個別通知にて接種動奨奨（MRⅡ期、DTⅡ期、日本脳炎Ⅱ期、日本脳炎経過措置の対象者のみ実施）	取りに来ないという事例はなかった。
鉾田市	・毎月1歳到達前にBCG、B型肝炎、MRの接種状況を確認し、未接種者に電話連絡をしている。 ・乳幼児健診で接種状況を確認し、未接種者に接種動奨奨をしている。	・母子保健担当課で転入者の健診受診状況を確認する際、予防接種履歴も確認し予防接種担当課に繋いでいるので予防接種券が対象者に届かないことがない。
龍ヶ崎市	BCG：通知→電話 MR第1期・水痘：通知→健診で動奨奨→電話 MR第2期：通知→幼稚園・保育園を通じてチラシ配布→就学時健診会場で直接動奨奨→通知 2種混合第2期・子宮頸がん・日本脳炎第2期：通知→一学校を通じてチラシ配付→通知	通知
取手市	・MR1期は1歳6か月児健診の問診時に接種履歴を確認し、未接種者へは動奨奨を行う。1歳10か月の時にシステムから未接種者を抽出把握し、未接種者は地区担当保健師による電話や訪問で接種動奨奨を実施した。 ・MR2期は6月末までの接種履歴を確認し、未接種者へハガキを送付し接種動奨奨を実施。未就学児健診では接種動奨奨のチラシを配布した。また1月末までの接種履歴を再度確認し、未接種の方へ電話と通知による動奨奨を行った。	乳幼児は転入時に案内文を手渡ししている。4か月児、1歳6か月児、3歳6か月児は乳幼児健診で接種履歴を確認し、接種を動奨奨した。転入者は保健センター窓口で予診券を交付するが、家庭の事情で来所困難な場合は郵送や訪問で予診券を交付している。転入者がすべて来所しているかの確認はしていない。
牛久市	はがき送付、乳幼児健診案内送付時に未接種項目を目立つようマーカーを引いて接種動奨奨。 受診時に接種状況を確認し、未接種の場合は健診時に直接口頭で接種動奨奨。健診後接種確認。	はがき送付、電話での接種動奨奨、状況に合わせて家庭訪問。
守谷市	日本脳炎（特例措置対象者高校3年） ⇒20歳まで接種費用の助成について（5月通知） HPVキャッチアップ対象者 ⇒①未接種に対して令和6年度中に助成が終了することについて（8月通知） ②令和6年度に接種が完了しなかった方に対して接種期間の延長について（2月通知）	転入時に予防接種履歴を確認し、接種に必要な書類等をその場でお渡しする。 海外の転入や母子手帳がその場で確認が難しい場合は後日郵送などで対応。
稲敷市	未接種者の保護者に主に電話で接種動奨奨を行っている。連絡がつかない場合はケースに応じて通知・訪問を行う。 MR2期は通知を送付しても未接種の場合は、就園している園を通して通知を渡してもらっている。	乳幼児健診等で接種履歴を確認している。
美浦村	通知の発送：赤ちゃん訪問で予診券配布。2種混合、MR2期、日本脳炎2期は該当者に個別通知。 個別確認、動奨奨：各健診（4か月児、1歳6か月児、2歳児、3歳児）時、育児相談時に接種状況を確認し、個別指導。MR2期の未接種者には年度末に個別通知。	電話番号を確認し、電話連絡する。電話番号が不明の場合は、郵送又は訪問で保健センターへの来所を促し、母子手帳を確認しながら予防接種の説明をする。
阿見町	常時：ホームページおよび広報にて周知 1)乳幼児健診での動奨奨 ①4ヶ月児、1歳6ヶ月児、3歳3ヶ月児健診の案内通知に接種動奨奨文を同封 ②乳幼児健診で接種状況の確認と接種動奨奨 ③1歳6ヶ月児健診時にMR1期未接種の場合、2〜3か月後を目途に健康管理システムで接種状況を確認し、未接種者に対しては電話で動奨奨。 2)年長相当児（麻しん・風しん2期） 7月：個別通知を送付 9月〜10月：就学時健診での集団への講話 12月：個別通知を送付 2月：接種動奨奨の電話 3)日本脳炎 7月：「小学6年生」へ学校連絡用アプリにて配信 2月：2期未接種者に個別通知を送付 7月：特例対象者（高校3年生で未接種者）への動奨奨通知 4)2種混合 7月：「小学6年生」へ学校連絡用アプリにて配信 2月：未接種者に個別通知を送付 5)子宮頸がん 4月：未接種者に対して動奨奨通知郵送 1月：中学校の入学説明会にて講話 2月：中学生の保護者全員に対して学校連絡用アプリにて配信	接種履歴がない者として、予防接種未接種者への対応に準じて実施
河内町	動奨奨ハガキの送付及び電話での動奨奨。必要に応じて自宅や町内の園に訪問して説明。	転入手続き時、保護者の連絡先を保健センターへ情報共有する旨を町民課窓口から保護者へ説明。その後、保健センターから保護者へ直接電話のご案内をしている。

市町村	通知の送付、電話、訪問等、行っている対応の内容を順を追って記載	転入者に通知をしても接種券を取りに来なかった場合の対応について記載
利根町	・接種動奨通知の送付 ・電話による接種動奨の連絡 ・訪問による接種動奨	・児童福祉と連携し、転入者の状況把握 ・接種動奨通知の送付 ・電話による接種動奨の連絡 ・訪問による接種動奨
土浦市	麻疹風しん1期:1歳誕生日に動奨はがきを送付。1歳6か月児健診通知に接種案内文を同封。1歳10か月児時点での未接種者に個別通知を送付。 麻疹風しん2期:市内保育園等へ啓発ポスターを配布、年長児保護者への周知を依頼。12月・2月に未接種者に対し、個別通知により接種動奨。 水痘:1歳誕生日に動奨はがきを送付。2歳歯科健診通知に接種案内文を同封。 日本脳炎1期:3歳児健診通知に接種案内文を同封。 就学時健診通知に接種動奨案内を同封。 日本脳炎2期・二種混合:12歳10か月時点で未接種者に対し、個別通知により接種動奨。特例①対象者には、年度年齢18歳の者へ個別通知により接種動奨 HPV:高校1年生相当年齢の者のうち接種未完了者に対し、7月に個別通知により接種動奨。	乳幼児健診時に案内。通知展りの場合は再送し、それも展る場合は家庭訪問し案内する。 就学している児の場合、教育委員会へ連絡し、学籍状況を確認し、学校を通して案内。
石岡市	乳幼児健診の際に履歴を確認し、未接種の場合接種を勧奨している。 接種期限近くになっても未接種の場合、動奨通知を送付している。 また、就学児健診に出向き、母子手帳で接種履歴を確認し、未接種の場合、保護者に接種を勧めている	地区担当保健師が電話・訪問等で接種の案内を行っている
かずみがうら市	乳幼児健診や就学時健診で、接種履歴を確認し、接種動奨を実施している。 麻疹風疹混合、日本脳炎、二種混合、子宮頸がん予防ワクチンについては、個別通知を実施している。	乳幼児健診で、接種履歴を確認し、接種動奨を実施している。
常総市	・乳幼児健診・教室の来所時に勧奨。 ・個別通知を送付。	・健診や教室に来所した場合には、その際に接種状況を確認し、勧奨する。また、予診票を交付する。 ・電話にて接種状況を確認し、接種動奨する。
つくば市	・1歳6か月健診、3歳健診での内科診察時に医師より接種動奨を行っている。また、保健師の結果説明時にも未接種の予防接種について接種動奨をしている。 ・就学時健診時、予防接種状況確認のためのチラシを全員に配布し、未接種の予防接種についての接種動奨をしている。 ・MR2期未接種者へは、10月に再動奨通知、2月に最終動奨通知にて接種動奨をしている。 ・日本脳炎1期追加未接種者へは、4歳時に通知にて接種動奨をしている。 ・日本脳炎2期追加未接種者へは、二種混合通知内に日本脳炎2期の接種状況確認について記載し、接種動奨をしている。 ・二種混合2期未接種者へは、12歳6か月時に通知にて接種動奨をしている。 ・年数回広報紙にて接種動奨を行っている。	転入時に予防接種に関する内容を盛り込んだお知らせを配布し、予診票の交付について案内している(窓口交付または電子申請)。予診票交付に来なかった場合には、個別案内を送付することはしていないが、協力医療機関には予備の予診票を配布しており、予診票を持参してなくても母子健康手帳等の必要事項を確認の上接種できるよう対応している。
つくばみらい市	MR、DT、HPVについては、未接種者へ個別通知	市内医療機関窓口へ予診票を置いておき、必要な方に交付
結城市	・BCG:2か月になる月に、各種予防接種と併せて接種動奨通知を送付。 ・MR1期:1歳になる月に、個別に接種動奨通知を送付。 ・MR2期:6歳になる月に、個別に接種動奨通知を送付。また、就学時健康診査時に母子健康手帳を確認し、未接種者へ接種動奨を実施。 ・二種混合、日本脳炎2期:12歳になる月に接種動奨通知を送付。 ・日本脳炎:特例措置対象年齢者の中で、年度中18歳になる方へ、個別に接種動奨通知を送付。 ・就学時健診にて未接種児の保護者へ接種を案内している。	保護者等からの連絡のみで対応している。
下妻市	MR2期、二種混合、日本脳炎では、年に3回程度未受診者に動奨通知を出している。 BCG、MR1期、水痘は、対象年齢が外れてしまう数か月前に再動奨通知を出している。 また子宮頸がんワクチンの定期接種対象者やキャッチアップ対象者への接種動奨の通知をしている。 未接種の数が多い乳幼児の保護者には、電話連絡のほか家庭訪問で指導し、接種を勧奨している。	7歳6か月未満の転入者全員に予防接種と乳幼児健診の健診受診歴アンケートを送付し、受診の有無、日付など履歴を返信してもらっている。返信がない場合は電話や家庭訪問で対応。
筑西市	【MR1期】1歳の誕生日の月末に対象者に初回通知を一斉通知し、1歳9か月時点での未接種者に再通知。加えて、1歳11か月時点での未接種者に再々通知。 【MR2期】年度当初、対象者に一斉通知し、翌年1月時点での未接種者に再通知。 【HPV】年度当初、ワクチン3回分の接種の未完了者および未接種者に一斉通知。	転入手続き後に対象者の母子健康手帳をもとに接種履歴を確認し、未接種分の予診票を発行。また、MR1期再通知時点で転入しているが予診票未発行がいた場合、個別通知を送付し、連絡がない場合は電話にて個別対応。
桜川市	乳幼児健診や家庭訪問時・相談来庁時に接種動奨。 定期的に未接種を抽出し動奨通知を送付している。	電話連絡を行う。また、乳幼児健診時に予防接種予診票の交換が必要であることを伝え、後日交付手続きを行う。
八千代町	定期接種の未接種者を抽出し、通知を送付している(MRのみ)	転入者への通知はしていない
古河市	・生後10か月時点、MR1期、水痘、MR2期、日脳1期追加、日脳2期、二混、HPVそれぞれ接種期限の約半年前に未接種者へ動奨通知や、次の予防接種の案内を行っている。再発行申請フォームやお問い合わせがあった場合、接種状況を確認し、予診票を再発行(郵送または手渡し)している。併せて接種スケジュールについて説明している。 ・乳幼児健診や地区担当保健師が訪問した際に、接種動奨を行っている。	・4歳以上の転入児に対しては、転入時に案内書類を渡しており、申請フォームから希望の予診票が申請できるようになっている。 ・3歳未満の転入児に対しては、統合宛名システムを利用して接種履歴を確認し、未接種分の予診票を送付している。接種状況が確認できない場合は接種記録確認の案内通知を送付し、申請フォームや窓口にて接種記録を確認している。 ・案内通知に反応がなかった場合、地区担当保健師による訪問で予防接種状況の確認および接種動奨を行っている。
坂東市	MR2期、4種混合、DT、日本脳炎の接種動奨通知を1月に個別郵送。 9月にこども園入園希望者に対して、予防接種スケジュールを配布し、接種を勧奨している。 10月の小学校就学前健診時、学校教育課に依頼をし、MR2期の動奨のチラシを配布。 乳幼児健診時、未接種の予防接種について保健師等から個別に勧奨。	転入者への通知は行っておらず、転入手続きの際、接種履歴を確認しながら予診票の交付を行っている。
五霞町	乳幼児健診にて、接種状況を確認し未接種で予診票を紛失している場合は郵送する。 MR2期のみ1月頃に未接種者(保護者宛)に動奨通知する。	転入手続き時に母子手帳の予防接種履歴を確認し、未接種の予防接種の予診票を交付。母子手帳がない場合は情報連携で確認して、把握と交付に努めている。
境町	麻疹風疹第2期の未接種者へ電話で勧奨。 その他の予防接種は乳幼児健診にて接種内容を確認し、その都度対応。 支援が必要な家庭には保健師訪問や電話で対応。	転入者に通知を出さなくて済むように、転入手続き後に庁舎内の子ども未来課で母子手帳を確認し、必要な予診票をその場で配布。その後は常住者と同様の対応。

12 小中学校における保健教育

市町村	小学校			中学校		
	性教育	エイズ 予防教育	その他	性教育	エイズ 予防教育	その他
水戸市保健所	27	27	飲酒防止、薬物乱用防止、情報発信・SNSとの付き合い方、デートDV防止、コミュニケーション能力の醸成、人権意識	12	12	飲酒防止、薬物乱用防止、情報発信・SNSとの付き合い方、デートDV防止、コミュニケーション能力の醸成、人権意識
笠間市						
小美玉市						
茨城町						
大洗町						
城里町						
中央保健所						
常陸太田市						
ひたちなか市						
常陸大宮市						
那珂市						
東海村						
大子町			喫煙防止教室	2		乳児ふれあい体験学習、喫煙防止教室
ひたちなか保健所				2		
日立市			歯みがき教室、生活習慣病の予防			
高萩市	4		歯科保健教室	3	3	歯科保健教室
北茨城市	11		がん予防教育	4		がん予防教育
日立保健所	15			7	3	
鹿嶋市	1					
潮来市	1		がん教育	1		がん教育
神栖市	1					
行方市						
銚田市	9		歯周病予防教室、子育て健康講座、薬物乱用防止教室	2		歯周病予防教室
潮来保健所	12			3		
龍ヶ崎市						
取手市						
牛久市						
守谷市	2			2		
稲敷市						
美浦村						
阿見町						
河内町						
利根町						
竜ヶ崎保健所	2			2		
土浦市						
石岡市				1		
かすみがうら市	2		歯科教育			
土浦保健所	2			1		
常総市						
つくば市						
つくばみらい市			いのちの授業 プレコンセプション			
つくば保健所						
結城市			がん教育、喫煙防止啓発教育			
下妻市	5			3		
筑西市	13			6		
桜川市	1					
八千代町			歯みがき教室			歯みがき教室
筑西保健所	19			9		
古河市				8		
坂東市	9		はみがき教室	11	3	
五霞町						
境町						
古河保健所	9			19	3	
合計	86	27		55	18	

13 普及啓発

市町村	妊婦健診の受診	HTLV-1等感染症	すこやか妊娠ほっとライン
水戸市	妊娠届出時説明、ホームページ掲載、母親学級で説明。	妊娠届出時説明。	妊娠届出時案内配布・説明、窓口にポスター掲示。
笠間市	母子健康手帳交付時・マタニティクラス時に説明。	母子健康手帳交付時・マタニティクラス時に説明。	母子健康手帳交付時に説明。窓口にて配布。
小美玉市	妊娠届出時に説明。ポスターの掲示	妊娠届出時に資料を配布	妊娠届出時に説明
茨城町	妊娠届出時の面接や両親学級の際に勧奨。	妊娠届出時にリーフレットの配布。窓口にリーフレットを設置し啓発。	妊娠届出時の面接やポスター掲示にて啓発。
大洗町	妊娠届出時に説明。	特になし。	妊娠届出時にリーフレットを使用して説明。
城里町	母子手帳交付時に受診票およびリーフレットを用いて説明を	母子手帳交付時にリーフレットを用いて説明を実施している。	母子手帳交付時にカードを用いて説明を実施している。
常陸太田市	妊娠届の面談の際に、妊婦健診の重要性について指導を行い、受診票を交付する。	妊婦健診の受診結果から、個別に対応。	妊娠届の面談の際に、配付用カードを配付。
ひたちなか市	妊娠届出時に説明とパンフレット配布、ホームページに掲載	妊娠届出時に説明とパンフレット配布	妊娠届出時に説明とパンフレット配布
常陸大宮市	妊娠届出時に説明。	妊娠届出時にリーフレットを配付。	妊娠届出時にリーフレットを配付。
那珂市	母子健康手帳交付時に説明	母子健康手帳交付時に説明	母子健康手帳交付時に説明、案内文配布等
東海村	母子健康手帳交付時に説明。ポスター掲示。	母子健康手帳交付時に説明。ポスター掲示。リーフレット配布。	母子健康手帳交付時に説明。ポスター掲示。リーフレット配布。
大子町	母子健康手帳交付時、両親学級時、妊娠後期電話時に説明	母子健康手帳交付時に説明	母子健康手帳交付時にリーフレット配布
日立市	母子健康手帳交付時に説明。市ホームページに掲載。	母子健康手帳交付時に説明。	母子健康手帳交付時に説明。市ホームページに掲載。
高萩市	妊娠届出時に説明。	妊娠届出時にリーフレットを配布。	妊娠届出時にリーフレットを配布。
北茨城市	妊娠届出時に説明	妊娠届出時にリーフレット配布	妊娠届出時、思春期教育時にリーフレット配布
鹿嶋市	妊娠届出時に実施。	妊娠届出時にリーフレット配布。	妊娠届出時にリーフレット配布。
潮来市	妊娠届出時に説明、HP掲載	妊娠届出時にリーフレット配付	妊娠届出時にリーフレット配付
神栖市	母子手帳交付時に説明	母子手帳交付時に説明	母子手帳交付時に説明
行方市	妊娠届出時に説明、窓口にポスター掲示、市ホームページに掲載。	妊娠届出時に説明。	妊娠届出窓口にポスター掲示。
鉾田市	妊娠届出時に説明	妊娠届出時に説明	妊娠届出時に説明
龍ヶ崎市	妊娠届出時に説明。妊婦に訪問・面接・電話する際に受診勧奨。	妊娠届出時に配布。	妊娠届出時に配布。
取手市	妊娠届出時に資料を渡し説明を加えている。	妊娠届出時に資料を渡している。	妊娠届出時に資料を渡している。
牛久市	ホームページの掲載、妊娠届出時に面談にて受診勧奨		妊娠届出時、母子手帳副読本等を渡すときにほっとラインのカードを手渡しする
守谷市	母子健康手帳交付時に説明	母子健康手帳交付時に情報提供	母子健康手帳交付時にパンフレット配布、成人式配布資料に同封。
稲敷市	妊娠届出時にリーフレットの配布と指導。	妊娠届出時にリーフレットの配布と指導。	妊娠届出時にリーフレットの配布と指導。市役所にポスターを掲示。
美浦村	妊娠届時に実施	妊娠届時に実施	妊娠届時に実施
阿見町	妊娠届出時に説明/マタニティクラスで説明/ポスター掲示/出産予定日2か月前の電話	妊娠届出時に説明/ポスター掲示	妊娠届出時に説明/ポスター掲示
河内町	妊娠届出時に説明。	特になし。	妊娠届出時に説明。
利根町	妊娠届出時に説明、妊娠中の電話連絡、妊娠届出窓口にポスター掲示・広報やホームページに掲載	妊娠届出窓口にポスター掲示	妊娠届出時に説明、妊娠届出窓口にポスター掲示
土浦市	妊娠届出時に説明、受診券を配付。里帰り出産等の確認をして、利用方法や手続きについて説明	妊娠届出時に説明。	母子手帳交付時に資料を用いて説明。案内を配付。
石岡市	妊娠届出時及び妊婦面談時に、使用方法を説明し、受診票を交付	妊婦面談時にリーフレット配布	妊婦面談時に名刺サイズのカード(県産師会発行)配布
かすみがうら市	妊娠届出時に説明、ホームページに掲載		妊娠届出時にチラシを母子健康手帳セットと一緒に配布
常総市	妊娠届出時、転入時に妊婦健診受診票を配布しながら説明を行っている。プレパパママ教室内で受診の必要性について説明を行っている。	妊娠届出時にリーフレットを配布している。	妊娠届出時にリーフレットを配布している。
つくば市	母子健康手帳発行時説明し、リーフレット配布	母子健康手帳発行時リーフレット配布	母子健康手帳発行時リーフレット配布
つくばみらい市	母子健康手帳の交付の際説明	母子健康手帳の交付の際説明	母子健康手帳の交付の際説明
結城市	妊娠届出時に説明	妊娠届出時に説明	二十歳の集い(成人式)時にプレコンセプションケアのチラシと一緒に配付している
下妻市	母子健康手帳交付時、ハ・パ・マクラス開催時に説明、ママサポしもつまアプリで配信する。	母子健康手帳交付時に個別で説明を行った。	母子健康手帳交付時に個別で説明を行った。
筑西市			
桜川市	母子健康手帳発行時に説明	妊娠後期面談・赤ちゃん訪問(陽性者)に説明	母子健康手帳発行時に説明
八千代町	母子手帳交付時に、健診受診や妊娠中の健康管理の重要性について説明。	母子手帳交付時に、資料を配布し説明。	母子手帳交付時に、資料を配布。不安の強い妊産婦に情報提供実施。
古河市	妊娠届出時の面接で紹介。	妊娠届出時の面接で紹介。	妊娠届出時の面接や思春期教室で紹介。
坂東市	妊娠届出時に説明。広報誌・ホームページに掲載。	妊娠届出時に説明。	妊娠届出時に説明。
五霞町	伴走型相談支援の説明の際に、健診の必要性を合わせて説明した。		母子健康手帳の中に周知用カードを入れ、妊婦全員に配布している。
境町	妊娠届出時・転入時に説明	妊娠届出時に説明	妊娠届出時に説明
合計	43	40	43

14(1)発達相談事業(従事者内訳)

市町村	従 事 者											保健所との連携	療育機関の有無	
	医師	心理 判定員	言語 聴覚士	保健師	保育士	教員	社会 福祉士	ポーター 指導員	理学 療法士	作業 療法士	その他の職種			
水戸市		○	○		○		○						○	○
笠間市		○		○										○
小美玉市							○					公認心理士、臨床心理士	○	○
茨城町				○	○							臨床心理士、公認心理師		
大洗町		○		○	○								○	
城里町		○	○	○									○	○
常陸太田市	○			○	○									○
ひたちなか市	○	○			○	○	○					臨床発達心理士		○
常陸大宮市	○	○	○		○									○
那珂市	○	○	○	○	○	○		○						○
東海村		○		○	○									○
大子町		○	○	○										
日立市		○		○	○									○
高萩市	○		○	○		○						臨床心理士、公認心理士	○	○
北茨城市	○			○										○
鹿嶋市		○		○										
潮来市		○	○											
神栖市				○								公認心理士	○	○
行方市	○	○	○		○			○	○	○		事務		○
鉾田市	○	○		○				○						
龍ヶ崎市		○	○	○										○
取手市		○	○	○						○				○
牛久市		○		○									○	○
守谷市		○	○	○								公認心理士		○
稲敷市		○		○										
美浦村				○								公認心理師		
阿見町		○		○			○							
河内町				○								臨床心理士		○
利根町		○		○						○				
土浦市		○	○									療育相談員(元教員、障害児教育の経験あり)		○
石岡市		○	○	○	○			○						
かすみがうら市		○	○											○
常総市		○		○	○	○						児童デイ指導員		○
つくば市				○								臨床心理士、臨床発達心理士、公認心理師		○
つくばみらい市		○	○	○	○				○					
結城市		○		○										
下妻市		○		○				○	○			キッズインストラクター 教育相談員		
筑西市		○		○										○
桜川市		○	○	○										
八千代町		○		○										○
古河市		○	○	○					○	○				○
坂東市		○		○	○				○					○
五霞町				○								公認心理士		
境町		○	○	○				○					○	
合計	8	35	18	36	14	4	4	6	5	4	14		8	27

14(2) 発達相談・巡回相談事業(件数)

(単位:人)

市町村	発達相談事業			巡回相談事業											
	実施回数	相談者(人)		保育所			幼稚園			認定こども園					
		実人数	延人数	巡回実施数	相談実人数	相談延人数	巡回実施数	相談実人数	相談延人数	巡回実施数	相談実人数	相談延人数			
水戸市保健所	243回	573	1,997	89カ所	48カ所	139	227	9カ所	2カ所	5	6	21カ所	10カ所	47	84
笠間市	40回	40	40	6カ所	6カ所	92	122	1カ所	1カ所	211	283	9カ所	9カ所	5	5
小美玉市	474回	158	674	8カ所	8カ所	71	247	2カ所	2カ所	36	245	5カ所	5カ所	51	182
茨城町	24回	42	90												
大洗町	11回	12	14	1カ所	1カ所	11	11	1カ所	1カ所	1	1	3カ所	3カ所	36	36
城里町	7回	26	31									4カ所	4カ所	45	79
中央保健所	799回	851	2,846	104カ所	63カ所	313	607	13カ所	6カ所	253	535	42カ所	31カ所	184	386
常陸太田市	3回	8	8	7カ所	7カ所	90	90	2カ所	2カ所	24	24	5カ所	5カ所	98	98
ひたちなか市	635回	371	752	24カ所	17カ所	505	591	9カ所	9カ所	387	387				
常陸大宮市	6回	15	15	5カ所	5カ所	46	63					8カ所	8カ所	127	176
那珂市	242回	225	242	7カ所	6カ所	5	5	3カ所	3カ所	1	1	2カ所	2カ所	12	16
東海村	24回	42	47	7カ所	7カ所	54	72	3カ所	3カ所	47	72	3カ所	3カ所	43	60
大子町	18回	45	49	5カ所	5カ所	68	68	1カ所	1カ所	17	17				
ひたちなか保健所	928回	706	1,113	55カ所	47カ所	768	889	18カ所	18カ所	476	501	18カ所	18カ所	280	350
日立市	18回	91	97	29カ所	21カ所	175	185	10カ所	8カ所	57	57	14カ所	10カ所	94	95
高萩市	2回	4	4	2カ所	2カ所	15	15	1カ所	1カ所	4	4	3カ所	3カ所	30	30
北茨城市	6回	14	14	3カ所	3カ所	19	21					6カ所	6カ所	113	162
日立保健所	26回	109	115	34カ所	26カ所	209	221	11カ所	9カ所	61	61	23カ所	19カ所	237	287
鹿嶋市	28回	49	52												
潮来市	36回	68	146									9カ所	9カ所	75	152
神栖市	18回	39	53	19カ所	12カ所	27	27	4カ所	3カ所	5	5	6カ所	2カ所	3	3
行方市	567回	492	1,489	5カ所	5カ所	136	149	3カ所	3カ所	39	86	4カ所	4カ所	183	214
銚田市	92回	101	160	6カ所	4カ所	68	68	4カ所	4カ所	19	19	2カ所	2カ所	20	20
潮来保健所	741回	749	1,900	30カ所	21カ所	231	244	11カ所	10カ所	63	110	21カ所	17カ所	281	389
龍ヶ崎市	41回	97	187	14カ所	6カ所	28	39	4カ所	2カ所	8	10	6カ所	3カ所	18	19
取手市	18回	25	107	14カ所	14カ所	170	260	3カ所	2カ所	98	106	11カ所	11カ所	12	12
牛久市	144回	125	144	14カ所	14カ所	152	252	4カ所	4カ所	54	73	3カ所	3カ所	46	63
守谷市	59回	159	176	33カ所	1カ所	1	1	4カ所	4カ所	3	4	2カ所			
稲敷市	154回	46	249	2カ所	2カ所	27	149	3カ所	1カ所	1	1	3カ所	3カ所	35	160
美浦村	11回	18	23	2カ所	1カ所	16	16	1カ所	1カ所	7	7				
阿見町	43回	67	71	8カ所	7カ所	39	47	1カ所	1カ所	4	4	3カ所	3カ所	9	9
河内町	11回	16	19									2カ所	2カ所	16	16
利根町	86回	67	104	2カ所	1カ所	24	24					4カ所	4カ所	78	79
竜ヶ崎保健所	567回	620	1,080	89カ所	46カ所	457	788	20カ所	15カ所	175	205	34カ所	29カ所	214	358
土浦市	240回	522	1,595	30カ所	21カ所	330	451	3カ所				13カ所	3カ所	63	71
石岡市	200回	176	553	13カ所	13カ所	250	250					7カ所	7カ所	217	217
かすみがうら市	109回	98	289	7カ所	7カ所	90	151					3カ所	3カ所	30	55
土浦保健所	549回	796	2,437	50カ所	41カ所	670	852	3カ所				23カ所	13カ所	310	343
常総市	41回	91	132	10カ所	7カ所	87	87	3カ所	3カ所	46	46	4カ所	4カ所	41	41
つくば市	87回	152	156	77カ所	38カ所	107	107	15カ所	10カ所	56	56	9カ所	4カ所	15	15
つくばみらい市	151回	159	514	23カ所	18カ所	144	144	4カ所	4カ所	57	67	4カ所	4カ所	58	58
つくば保健所	279回	162	162	110カ所	63カ所	338	338	22カ所	17カ所	159	169	17カ所	12カ所	114	114
結城市	8回	30	30	13カ所	6カ所	12	12	3カ所	1カ所	2	2	1カ所	1カ所	4	4
下妻市	83回	146	470												
筑西市	77回	121	141	2カ所								23カ所	17カ所	88	88
桜川市	32回	43	135									6カ所	6カ所	25	29
八千代町	5回	10	10	3カ所	3カ所	8	8					6カ所	6カ所	30	30
筑西保健所	205回	350	786	18カ所	9カ所	20	20	3カ所	1カ所	2	2	36カ所	30カ所	147	151
古河市	31回	119	120												
坂東市	22回	34	43	4カ所				2カ所	2カ所	17	17	9カ所	9カ所	143	152
五霞町	2回	4	4												
境町	77回	137	347	4カ所	4カ所	34	47					5カ所	5カ所	55	66
古河保健所	132回	294	514	8カ所	4カ所	34	47	2カ所	2カ所	17	17	14カ所	14カ所	198	218
合計	4,226回	4,637	10,953	498カ所	320カ所	3,040	4,006	103カ所	78カ所	1,206	1,600	228カ所	183カ所	1,965	2,596

14(3)巡回相談事業(関係課・従事者内訳)

市町村	主管課	関係課	従事者							その他の職種	
			医師	心理 判定員	言語 聴覚士	保健師	保育士	教員	社会 福祉士		
水戸市	子育て支援課	こども発達支援センター					○	○			
笠間市	こども育成支援センター	こども政策課、社会福祉課、こども福祉課、学務課		○			○	○			
小美玉市	教育委員会	教育指導課 こども家庭センター							○	公認心理士、臨床心理士	
茨城町											
大洗町	こども課	学校教育課、教育センター		○			○	○			
城里町	健康福祉課	教育委員会事務局		○			○	○			
常陸太田市	子ども福祉課	教育委員会、社会福祉課、常陸太田特別支援学校		○			○	○		発達相談員、常陸太田特別支援学校教員	
ひたちなか市	子ども未来課	教育委員会指導課、幼児保育課、障害福祉課							○	臨床発達心理士	
常陸大宮市	こども課こどもセンター	健康推進課		○	○	○				特別支援教育コーディネーター	
那珂市	こども課	学校教育課		○			○	○		ポータル認定相談員	
東海村	教育委員会 指導室 発達支援センター				○		○	○		臨床心理士・発達支援カウンセラー・発達支援 コーディネーター	
大子町	福祉課	教育委員会、健康増進課					○	○		子ども家庭支援員	
日立市	教育研究所 障害福祉課	健康づくり推進課、こども施設課、学務課、指導課						○	○	公認心理士、臨床心理士、幼児教育アドバイ ザー	
高萩市	高萩市健康づくり課	高萩市子育て支援課 高萩市学校教育課					○		○		
北茨城市	市民福祉部 健康づくり支援 課	子育て支援課・社会福祉課・教育委員会(幼児教育ことばの 教室も含む)・社会福祉協議会・北茨城市特別支援学校		○			○	○		ことばの教室職員	
鹿嶋市	教育委員会 教育指導課	教育センター									
潮来市	社会福祉課	かずみ保健福祉センター、こども家庭センター		○			○			公認心理師、子ども家庭支援員、家庭相談員	
神栖市	教育指導課								○		
行方市	こども課 こども発達支援センター	学校教育課、市内幼稚園・保育所・こども園、市内小中学校		○						看護師、作業療法士、理学療法士	
鉾田市	子ども家庭課	社会福祉課、教育委員会		○			○				
龍ヶ崎市	障がい福祉課	健康増進課					○	○			
取手市	子育て支援課	保育課、教育委員会指導課、発達センター		○							
牛久市	教育支援課	健康づくり推進課		○					○	大学教員、特別支援学校教員(元教員含む)、 公認心理師、臨床心理士	
守谷市	市としての主管課はない	巡回相談事業として確立はされていないが、保健センターで は、発達相談会利用者の保護者の希望と園の同意を得たう えて、心理士と保健師で相談対応をしている。また、のびの び子育て課の心理士も保護者や園での相談を受け、園での 相談を実施している。		○			○			公認心理士	
稲敷市	学務管理課	こども支援課		○				○			
美浦村	健康増進課	美浦幼稚園、大谷保育所、木原保育所					○		○	公認心理師	
阿見町	健康づくり課・子ども家庭課	教育委員会		○			○		○		
河内町	町民課(保健センター)						○			臨床心理士	
利根町	子育て支援課			○			○				
土浦市	こども包括支援課、教育委員	保育課、教育委員会、障害福祉課		○	○					療育相談員(元教員、障害児教育の経験あり)	
石岡市	子育て応援課	教育委員会 こども未来課 社会福祉課			○	○	○				
かずみがうら市	子育て支援課子ども未来室	健康増進課(保健センター)、学校教育課		○			○				
常総市	保健推進課	学校教育課、指導課、こども課、社会福祉協議会		○			○	○		児童デイ指導員	
つくば市	こども部こども未来センター 教育局学び推進課特別支援 教育推進室			○						公認心理士	
つくばみらい市	おやこ・まるまるサポートセン ター	みらいこども課、学校総務課		○			○	○			
結城市	健康増進課	子ども福祉課		○			○				
下妻市											
筑西市	母子保健課	教育委員会 指導課		○				○			
桜川市	健康推進課	教育委員会		○			○				
八千代町	学校教育課	こども家庭課、健康増進課					○		○	公認心理士	
古河市											
坂東市	社会福祉課	健康づくり推進課、こども課		○			○	○		発達支援員	
五霞町											
境町	町民生活部健康推進課	教育学習課		○			○				
合計				27	4		24	16	15	3	20

14(4)発達相談・巡回相談事業(課題)

市町村	発達障害児の早期発見・早期支援に関する課題
水戸市	相談件数の増加に伴い、申込みから相談開始までの待機期間が長期化している。
笠間市	・園では対応に苦慮しているが、家では苦慮していない場合、保護者へのアプローチが難しい。 ・切れ目なく支援していくため、関係機関との連携・支援体制等の構築
小美玉市	現在こども家庭センターとの連携により、3歳児検診の結果等情報を共有しながら、3名のSSWが、各幼児施設を巡回して、発達に心配のある児童の相談と支援にあたっている。 今後は、5歳児検診の実現、発達支援センター、こども家庭センターとの連携を強化して、早期の支援につながるようにしたい。
茨城町	5歳児健診で発見された、発達の気になる児で、フォロー教室につながらなかった児への対応。困り感のない保護者に対する気づきの促し方。 相談や病院受診のための予約が数カ月先になってしまう、保護者の意識が変化してしまうことでタイムリーな支援が困難になってしまうこと。
大洗町	
城里町	・発達に対しての気づきは早期であるほど不確実性が高く、発達障害の可能性を適切に判断することが難しい。 ・面談や相談等、対応できる専門職員の獲得。
常陸太田市	5歳児巡回相談では、市内全園を巡回し、5歳児(年中児)全員を対象に実施している。 相談の結果、支援が必要と判断されたお子さんを個別の心理相談に勧奨するが、保護者によっては、「もう少し様子を見たい」と拒否されることもある。 子どもの正しい理解と適切な支援につなげるためには、関係機関との情報共有及び連携が必要であるとともに医師の診察を実施し、総合的に判断が必要であると考える。
ひたちなか市	発達障害児に対する支援の必要性、また対象児童それぞれに合った支援や配慮の仕方についての知識と理解を深めていく継続的な取り組みが必要だとと思われる。
常陸大宮市	切れ目なく支援していくため、こどもセンターやその他関係機関との連携・支援体制等の構築
那珂市	早期発見、早期支援の重要性は理解しつつ、保護者との信頼関係を軸に進める必要性を大切にしたい(支援の重要性を求めすぎないよう)。 また、在籍園での関わり方や心配の程度など、共通理解をもって、児や保護者を支援するための体制などを整備していきたい。
東海村	保護者によっては障害の受容が困難なケースがある。
大子町	・様々な資源の確保 ・専門職の確保
日立市	・障害児の早期発見は母子保健から始まり、発達段階により福祉・医療・教育等の関係機関が支援を行っているが、それぞれ支援や情報が断片的になっており、連携体制が整っていない。 ・教育分野において子どもサポートファイルのひびびを作成し、支援などの情報をつなぐ記録ファイルを活用しているが、幼少期から支援や情報共有にはまだ使用されていない。 ・早期療育の必要なお子さんに対して、児童発達支援の申請を勧奨しているが、利用までにかかり時間を要している。(対象児が増えていることで相談業務が間に合わない。)
高萩市	
北茨城市	支援が必要な児に対して、保護者が児の発達の遅れを受け入れていない場合には、なかなか支援につながらない。
鹿嶋市	
潮来市	心理判定員など専門職の確保、療育を受けられる場が少ない。 小児発達専門の医療機関が近隣に無く、遠方の専門医療機関も予約が取りにくい状況。
神栖市	・近隣の専門医療機関が不足しており、受診予約が数カ月先になる。 ・保健師が健診などで気になる児がいたり、園の先生が心配している児がいても、保護者の困り感や発達相談への認識が薄く、支援に繋がらないことがある。
行方市	不安の強い母親、精神疾患に既往にある母親などを妊娠前から出産後まで切れ目なく継続的に支援を行う。 ・健診で保護者に気づきを促すための支援者側の資質。
鉾田市	・所属園等との協力関係。 ・保護者から求められた時にタイムリーに相談に応じられる体制。 ・療育の場や専門医の確保
龍ヶ崎市	相談日の予約枠に対して希望者が多いため、予約待ちの状態になり早めに相談に繋がらない場合がある。 また、療育施設の受け皿にも限りがあり、療育の頻度が少なくなってしまう場合がある。
取手市	・客観的なアセスメントツールの活用 ・保育所等における加配保育士の配慮 ・児童発達支援事業所の支援の質 ・5歳児健診の実施
牛久市	幼児教育施設の職員の見取りのばらつき
守谷市	幼稚園、保育園等から、療育などにはつながらない気になるお子さんへの対応方法についての相談や、保育士支援の要望が増えてきており、園、保護者の同意のもと、巡回相談事業を行っている。 しかし、回数も限られており、継続したフォローは難しいことが多く、一回の巡回では一般的な対応方法のアドバイスになってしまうことが課題。 保護者の不安軽減や早期の発達支援につながるには、こういった巡回相談業務を市としてどう位置付けていくか、今後関係課と連携し、検討していく必要がある。
稲敷市	
美浦村	保育士等のスキルアップ(発達支援に関する知識、スキルの向上)
阿見町	
河内町	・マンパワー不足のため、5歳児健診についてのワーキングチーム発足に至っていない。 ・現時点でこども家庭センター未設置であることから、設置終了後に順を追って5歳児健診についても検討し、関係課を交えて発達障害児の早期発見・支援の在り方を検討していく。
利根町	健診フォロー者については、子育て支援課の親子発達相談にてフォローしている。保育園へ通園する中でフォローが必要ない児について、保育園から連絡があり、繋がるケースもあるが、園により連携のしやすさに差がある。
土浦市	令和6年度、発達相談及び巡回相談の両事業を実施いたしました。早期療育相談への相談につながった経緯として、健診後のフォローアップ教室巡回、巡回相談、保育所・幼稚園・認定こども園からのすすめ、医師やリハビリテーション専門職からのすすめ、保護者等がホームページをご覧になり連絡、他自治体からの転入等が多くあげられます。また、外国籍の方からの相談も、近年定着傾向にあります。発達相談の件数は毎年増えている状態で、一つ一つのケースに対して丁寧な対応が必要な状況となっています。福祉サービス(児童発達支援)を利用したいお考えの保護者は増加傾向にあり、併せて保育所・幼稚園・認定こども園での相談も多く、ケース対応に高い専門性が要求とされることも増えている状況の中、対応できる相談員の確保が難しく、大きな課題となっています。
石岡市	知的発達には問題のない児の場合、多動や人間関係の困難さがあっても、支援に繋がらないことが多い。 また、支援を要する児が増加しており、こども家庭センターで行っている発達支援教室が飽和状態となっており、発達障害で病院受診を希望しても、予約が取れず、受診までに時間を要している。
かすみがうら市	発達が気になる児の保護者へどのように伝えるか、伝え方が難しい。
常総市	・健診や巡回相談等で気になる児がいても、保護者の理解を得られず、支援につながらないことがある。 ・外国籍の児については、日本語理解の問題なのか発達に課題があるのかの見極めが難しい。また、相談につながったケースでも、検査等のやりとりが難しいことも多く、保護者の説明の場でも通訳の必要性を感じる。 ・療育を希望し、受給者証の申請をしても、相談支援専門員を見つけれず、数か月待ちになってしまったり、保護者が諦めてしまう場合がある。
つくば市	・巡回相談では、保護者からの承諾を得られた児童が対象となるため、その他の児童の状態把握は難しい。 ・各園での支援体制の充実 ・インクルーシブ教育の充実 ・巡回相談担当者のマンパワー不足
つくばみらい市	・保育所から巡回相談の回数について需要があるが、担当者の不足により、十分に実施できていない。 ・5歳児健診の連携について。
結城市	・保護者の受容と、受診や療育行動の適切な時期が一致することが少ないため、早期に結び付かない場合、保育所等関係機関と連携しながら見守っている。 ・3歳児健診後就学までのフォロー体制(現在は移動発達相談や随時保育所等関係機関で対応しているが、未就園で発達面が気になる児に対するアプローチの手立てがない。) ・外国人対象者への支援で困難なケースがある(言語面の問題、認識のずれ、健診未受診などで支援までの時間を要する、支援に結び付きにくいケースもいる)
下妻市	
筑西市	療育機関や相談事業所の受け入れ体制について 療育機関や発達に関して対応できる近隣の医療機関の不足
桜川市	市内の療育施設が少ない。 児の発達に関する保護者との認識の差、また障害の受容が難しい。
八千代町	児童発達支援センターがないため、継続支援が困難
古河市	・療育機関や相談事業所の受け入れが少ないこと。 ・発達を診断できる病院が少ないこと。
坂東市	保健師や園の先生が発達障害を疑っても、保護者の困り感が少ないと発達相談事業へなかなか参加していただけない。 保健部門と各園の連携 「自宅での困り感は少なくとも集団生活で支障が出ている」という事を園の先生から保護者へ伝えてもらうこと
五霞町	保護者が課題と感じていなかったり、発達障害に関して理解が得られず介入が難しいケースがある。
境町	

Ⅱ 市町村事業概要

水戸市保健所

市町村	番号	区分	事業名	事業内容	事業開始年度	開催期間・開催日等	対象者	担当職種等	事業実施場所
水戸市	1	健康診査	妊婦歯科健康診査	歯科健康診査	平成24年度	委託健診	妊婦	歯科医師、歯科衛生士	委託歯科医療機関
水戸市	2	健康診査	産婦健康診査	・問診 ・体重・血圧測定 ・尿検査 ・診察 ・エジンバラ産後うつ質問票(EPDS)	平成30年度	委託健診	産後2週間及び産後1か月頃の産婦	産科医、助産師、看護師	委託機関(県医師会、助産師会)
水戸市	3	健康診査	1か月児健康診査	・問診 ・計測 ・診察	令和6年度	委託健診	概ね生後28日以上生後6週未満の者	医師	委託医療機関(県医師会)
水戸市	4	健康診査	2歳児歯科健康診査	・歯科健康診査・歯科相談・栄養相談・育児相談 ・心理相談 ・フッ素塗布(希望者)	平成24年度	年32回	2歳6か月～2歳11か月児	歯科医師、歯科衛生士、保健師、栄養士、心理士	各保健センター等
水戸市	5	健康相談	養育支援家庭訪問事業	・子育てアドバイザー派遣を検討し、必要に応じて派遣。 ・養育に関する相談・指導	平成16年度	随時	育児に関する支援が必要な家庭	助産師、保健師、看護師、栄養士、保育士	各家庭
水戸市	6	健康相談	新生児等訪問指導	・身体測定・栄養相談・育児相談	平成9年度	随時	新生児(生後40日以内の第1子)とその親	助産師、保健師	各家庭
水戸市	7	健康相談	こにちは赤ちゃん訪問事業	・育児相談・子育て支援に関する情報提供	平成19年度	随時	生後4か月までの乳児がいる家庭	助産師、保健師、看護師、栄養士、保育士、OBアドバイザー	各家庭
水戸市	8	健康相談	育児相談	・身体計測・育児相談・栄養相談・歯科相談	昭和45年度	各会場月3回	乳幼児とその保護者	保健師、栄養士、歯科衛生士、看護師	市役所常設保健センター内原保健センター
水戸市	9	健康相談	母乳育児相談	・授乳指導・乳房ケア、マッサージ ・卒乳に関する相談 ・その他の保健指導	平成28年7月	通年	出産後1年までの産婦及び乳児	委託機関の助産師	委託機関(市医師会、助産師会)
水戸市	10	健康相談	7か月児育児相談	・計測・育児相談・栄養相談・歯科相談・親子遊びりーフレット配布	平成26年度	育児相談と同時実施	7～8か月児	保健師、栄養士、看護師、歯科衛生士	市役所常設保健センター内原保健センター
水戸市	11	健康相談	健全母性育成事業(個別相談事業:ヤングコール)	・いはらき思春期保健協会に委託し、思春期に悩みを寄せる若者に対して、同年代の若者が電話相談(ヤングコール)を受け付ける。 ・ヤングボランティアと専門相談員による電話相談。	平成7年度	年28回(土曜日)	思春期の男女	ヤングボランティア、専門相談員(医師、助産師、カウンセラー等)	いはらき思春期保健協会
水戸市	12	健康相談	乳幼児健診事後相談(発達相談)	・心理相談 ・保健指導	令和3年度	年22回	1歳6か月児健診、2歳児歯科健診、3歳児健診等において発達面が要経過観察とされた子とその親	心理士、保健師	市役所等
水戸市	13	健康教育	ハローベビークラス	講義・交流編 ・妊娠中の栄養、歯の衛生・赤ちゃんの保育・出産のとき(DVD)体験・実習編 ・赤ちゃん抱っこ・妊婦疑似体験・沐浴実習・赤ちゃんの泣きへの対応(DVD)	昭和50年度	講義・交流編1年14回 体験・実習編年22回	妊婦及びその夫	保健師、栄養士、歯科衛生士、看護師	市役所
水戸市	14	健康教育	トライ離乳食教	・離乳食の進め方について講義	平成8年度	年24回	生後5か月までの児を持つ保	栄養士、保健師、看護	市役所
水戸市	15	健康教育	中学生のわくわく赤ちゃんふれあい体験スクール	・中学生を対象に乳児とのふれあい体験を通じて、いのちの大切さや思いやりの心を学び、父性・母性を育成する。中学生と乳児のふれあい体験として赤ちゃんをあやす、抱っこ、ミルクの飲ませ方等を体験する。	平成16年度	4校7回	市立中学生	保健師、看護師	市立中学校
水戸市	16	健康教育	めだか教室	・保健事業紹介 ・事故防止、がん検診について講話 ・子育て情報交換 ・仲間づくりの支援 ・予防接種の受け方	平成10年度	年48回	3～4か月児(第一子)と保育者	保健師、看護師	常設保健センター内原保健センター
水戸市	17	健康教育	健全母性育成事業(集団教育事業:思春期性教育)	・いはらき思春期保健協会に委託し、学校と連携し、性教育講演会を開催	平成7年度	39回	市内小・中学生	助産師、カウンセラー等	市立小・中学校
水戸市	18	子育て世代包括支援センター	利用者支援事業(母子保健型)利用者支援事業(特定型)	・産前産後支援センター「すまいるママみと」 ・子育て支援相談員	平成28年7月 平成27年4月	通年	妊産婦、乳幼児を持つ保護者等	保健師、助産師 幼稚園教諭	市役所
水戸市	19	子育て世代包括支援センター	産後ケア事業(宿泊型、通所型、訪問型)	・産後の母体管理及び生活面の指導 ・乳房管理 ・沐浴、授乳等の育児指導 ・その他保健指導	平成28年7月	通年	出産後1年未満の産婦及びその乳児で家族等から十分な家事、育児等の援助が受けられず産婦に心身の不調又は育児不安等がある者	助産師、保健師、看護師	委託産科医療機関等 各家庭
水戸市	20	その他	一般不妊治療等助成事業	・一般不妊治療等(検査・治療)を受けている市民で、体外受精・顕微授精に移行する前の治療に対して、保険適用後の自己負担分及び自費分の費用のうち、5万円を限度に助成する。	令和3年10月	通年	下記の項目すべてに該当する方 ①法律上の婚姻をしていること又は事実婚の場合 ②夫婦の双方又は一方が、開始から申請まで継続して水戸市に住所を有していること③治療開始日の妻の年齢が43歳未満であること ④他の市町村から同様の補助を受けていないこと	保健師、事務職員	市役所
水戸市	21	その他	不妊ステップアップ治療助成事業	・生殖補助医療(体外受精・顕微授精)を受けている市民に対して、5万円(一部の治療内容は2.5万円)を限度に助成する。全額自己負担で治療した場合、1回の助成上限額へ5万円を上乗せして助成する。	令和4年度	通年	下記の項目すべてに該当する方 ①法律上の婚姻をしていること又は事実婚の場合 ②夫又は妻のいずれか一方が治療開始から申請まで水戸市に住所を有すること ③各治療期間の初日における妻の年齢が43歳未満であること ④他市町村の同様事業及び特定不妊治療助成事業の補助を受けていないこと	保健師、事務職員	市役所

市町村	番号	区分	事業名	事業内容	事業開始年度	開催期間・開催日等	対象者	担当職種等	事業実施場所
水戸市	22	その他	不育症治療費助成事業	<p>・不育症治療を受けている市民に対して、保険適用の治療・検査の自己負担分及び保険適用外の治療・検査の費用5万円を限度に助成する。</p> <p>・流産検体を用いた遺伝子検査において検査1回につき、費用の7割又は6万円のいずれか低い額を助成する。</p>	平成28年度 令和4年12月	通年	<p>下記の項目すべてに該当する方</p> <p>①法律上の婚姻をしていること又は事実婚の場合</p> <p>②妻が水戸市に住所を有していること</p> <p>③医療機関で不育症と診断され、不育症検査・治療を受けたこと</p> <p>④申請する検査・治療について、他市町村から補助を受けていないこと</p> <p>⑤健康保険に加入していること</p> <p>⑥流産検体を用いた遺伝子検査費用助成においては、先進医療を実施する医療機関として厚生労働省へ届出をした医療機関で実施していること</p>	保健師、事務職員	市役所

中央保健所

市町村	番号	区分	事業名	事業内容	事業開始年度	開催期間・開催日等	対象者	担当職種等	事業実施場所
笠間市	1	健康診査	1か月児健康診査	・問診 ・身体計測 ・育児環境確認 ・診察	令和5年	通年	1か月児	医療機関	医療機関
笠間市	2	健康診査	3～6か月児健康診査	・身体計測 ・発達確認 ・育児環境確認 ・診察	不明	通年	3～6か月児	医療機関	医療機関
笠間市	3	健康診査	9～11か月児健康診査	・身体計測 ・発達確認 ・育児環境確認 ・診察	不明	通年	9～11か月児	医療機関	医療機関
笠間市	4	健康診査	2歳児歯科健康診査	・身体計測 ・歯科診察 ・育児相談 ・ブラッシング指導 ・栄養相談	昭和61年	年14回	2歳児	歯科医師・歯科衛生士・管理栄養士・保健師	地域医療センターかさま
笠間市	5	健康診査	産婦健康診査	産後2週間：第1回目健診 産後1か月：第2回目健診 ・診察 ・エジンバラ産後うつ病質問票	平成30年	通年	産婦	医療機関	医療機関
笠間市	6	健康相談	育児相談	・身体測定 ・育児相談 ・栄養相談 ・発達チェック ・歯科相談	不明	週1回 3地区	乳幼児とその保護者	保健師、管理栄養士、 歯科衛生士	地域医療センターかさま 笠間支所 地域福祉センターいわま
笠間市	7	健康相談	乳児全戸訪問	・計測 ・発育・発達に関する相談・指導 ・育児相談 ・予防接種・健診についての説明 ・家族計画に関する指導 ・子育て支援に関する情報提供	全戸訪問は平成19年～それ以前はそれぞれで実施	随時	生後2か月までの乳児	保健師・助産師	
笠間市	8	健康相談	3～4か月相談	・身体計測 ・育児相談 ・離乳食相談 ・予防接種についての説明 ・ブクスタート事業	平成10年	年23回	3～4か月児	保健師・管理栄養士・図書館司書・読書会ボランティア	地域医療センターかさま 笠間公民館 岩間公民館
笠間市	9	健康相談	1歳児相談	・身体計測 ・育児相談 ・栄養相談 ・歯科相談	平成17年	年12回	1歳児	保健師、管理栄養士、 歯科衛生士	地域医療センターかさま
笠間市	10	健康相談	5歳児発達相談	・個別発達相談	令和4年	年16回	年中児	保健師・心理士	幼稚園、こども園、保育所
笠間市	11	健康相談	フッ化物塗布	・染め出し、ブラッシング指導 ・フッ素塗布	平成11年	年40回	1歳6か月児健診、2歳児歯科健診、3歳児健診受診者で希望する者	歯科衛生士	地域医療センターかさま
笠間市	12	事後フォロー	2歳児キッズクラス	・親子遊び ・ほめ方トレーニング	平成24年度	年12回(3回・1コース)	2歳児とその保護者	保健師、保育士	地域福祉センターともべ
笠間市	13	事後フォロー	発達相談	・個別相談及び指導	平成11年	年42回	相談・健診の結果要フォローとなった児、または心身の発達遅滞や障害を持つ幼児とその親(就学前)	保健師、公認心理士	こども育成支援センター
笠間市	14	健康教育	両親学級	1コース ・妊娠中の気がかりとお産の経過、口腔の衛生 2コース ・妊娠中の食事のとり方 3コース ・妊婦疑似体験 ・赤ちゃんのお世話 ・沐浴実習	不明	年15回(3回1コース)	妊婦及び夫	保健師、管理栄養士、 助産師、歯科衛生士	地域医療センターかさま
笠間市	15	健康教育	離乳食教室	・離乳食の進め方(初期・中期・後期) ・調理実習及び試食	平成12年	年35回	4～11か月児と保護者	保健師、管理栄養士	地域医療センターかさま
笠間市	16	健康教育	親子ふれあい教室	・親子遊び ・育児の情報交換、交流 ・ベビーマッサージ ・親子ヨガ	令和5年	年24回	5～6か月児と保護者	保健師、指導員	地域医療センターかさま
笠間市	17	健康教育	永久歯対策事業	・媒体利用した歯予防の集団教育 ・染め出し ・ブラッシング指導	平成9年	年16回	年長児及びその保護者	歯科衛生士	幼稚園、こども園、保育所
笠間市	18	健康教育	食育教室	講話及び調理実習	平成10年度	年3回	子育て支援センター利用の乳幼児・保護者	管理栄養士	子育て支援センター
笠間市	19	子育て世代包括支援センター	産前産後サポート事業	参加型 ①かさまサロン(集団と個別を合わせた教室) ②子育て支援センターへの出張相談 パートナー型 ①助産師等による個別相談 ②傾聴ボランティアによる相談支援	平成27年度	通年	妊産婦	助産師 保健師	地域医療センターかさま
笠間市	20	子育て世代包括支援センター	産後ケア事業	宿泊型 デイサービス型 アウチリー型	平成28年度	通年	出産後1年未満の産婦及びその子で、産後ケアを希望する者。(病院等の入院除く)	委託産婦人科	委託産婦人科
笠間市	21	その他	出産・子育て応援事業	・件奏型相談支援：全妊婦及び産後間もない産婦に妊娠・出産・育児に関する情報・助言等を行い安心して妊娠・出産・育児ができるよう支援する ・経済的支援：妊娠届出時の面接後と出生後の面接時に各5万円支給	令和5年1月	通年	・出産応援給付金支給：妊娠の届出をした妊婦 ・子育て応援給付金支給：出生した児を養育する者	助産師 保健師	地域医療センターかさま

市町村	番号	区分	事業名	事業内容	事業開始年度	開催期間・開催日等	対象者	担当職種等	事業実施場所
小美玉市	1	健康診査	2歳児健診	問診 身体測定 歯科診察 歯みがき指導 フッ素塗布 保健指導 栄養指導	平成2年度	年11回	2歳児	歯科医師 歯科衛生士 保健師 助産師 管理栄養士 事務職員	四季健康館 小川保健相談センター 玉里保健福祉センター
小美玉市	2	健康診査	産婦健診	問診 診察 体重、血圧測定 尿検査 産後の気分についての質問票	令和元年度	随時	産後2週間 産後1ヶ月頃	医師	医療機関
小美玉市	3	健康相談	新生児訪問指導 こんにちは赤ちゃん訪問	身体計測 個別相談	昭和62年度	随時	新生児・乳児と産婦	助産師 保健師	各家庭
小美玉市	4	健康相談	育児相談	身体計測 個別相談(保健・栄養)	昭和62年度	年12回	乳幼児とその保護者、妊婦	保健師 助産師 管理栄養士 事務職員	四季健康館 小川保健相談センター
小美玉市	5	健康相談	4か月児相談	問診 身体測定 保健指導 栄養指導 離乳食試食	昭和60年度	年11回	4～5か月児	医師 保健師 助産師 管理栄養士 事務職員	四季健康館 小川保健相談センター
小美玉市	6	健康相談	10か月児相談	身体計測 個別相談 離乳食相談 親子遊び 歯みがき指導	平成21年度	年11回	9～11か月児と その保護者	保健師 助産師 管理栄養士 事務職員 保育士 歯科衛生士	四季健康館 小川保健相談センター
小美玉市	7	事後フォロー	コスモス教室 (集団)	出席シール貼り 自由遊び・片付け あいさつ・名前呼び 親子体操(リズム遊び・模倣・サーキット等) トイレ・手洗い・お茶 読み聞かせ・手遊び 個別相談	平成2年度	年12回	言葉・発達の遅れ、多動等の ある児とその保護者	心理判定員 保育士 保健師 助産師	四季健康館
小美玉市	8	事後フォロー	発達相談(個別)	個別相談 遊び指導	平成2年度	年16回	言葉・発達の遅れ、多動等の ある児とその保護者	心理判定員 保育士 保健師	四季健康館 小川保健相談センター 玉里保健福祉センター
小美玉市	9	健康教育	ハローベビー教室	<妊娠編> 妊娠中の生活、栄養指導、歯の健康 出産の準備、安産の秘訣 出産の経過と呼吸法・補助動産 家族計画 <育児編> 新生児の育て方 (抱き方・お風呂の入れ方・ 衣類の交換・おむつ交換等) 妊婦疑似体験	昭和60年度	年4回	妊婦とその家族	助産師 保健師 管理栄養士	四季健康館 小川保健相談センター
小美玉市	10	健康教育	歯みがき教室 (永久歯対策)	歯科保健指導 ・紙しばい等 ・個別(染め出し・歯磨き指導)	昭和62年	随時	市内保育園・幼稚園の年長児 とその保護者	保健師 歯科衛生士	各保育園・幼稚園
小美玉市	11	子育て世代包括支援センター	産後ケア事業	訪問 デイケア 宿泊	令和元年度	随時	産後1年未満の産婦と乳児を 対象	助産師	医療機関
小美玉市	12	その他	出産・子育て応援事業	産前産後の給付金	令和5年度	随時	妊産婦	助産師 保健師 社会福祉士	小川保健相談センター
茨城町	1	健康診査	3～6か月児健診	・問診 ・診察 ・身体測定 ・育児環境、発育状況、発達確認	不明	随時	・3～6か月児の乳児とその保護者(家族)	・医師 ・看護師	医療機関
茨城町	2	健康診査	9～11か月児健診	・問診 ・診察 ・身体測定 ・育児環境、発育状況、発達確認	不明	随時	・9～11か月児の乳児とその保護者(家族)	・医師 ・看護師	医療機関
茨城町	3	健康診査	2歳児歯科検診	・歯科診察 ・ブラッシング指導(染め出し) ・フッ素塗布(希望者) ・保健指導 ・栄養指導	昭和50年	年間6回	・2歳児とその保護者(家族)	・歯科医師 ・歯科衛生士 ・保健師 ・管理栄養士 ・保育士 ・看護師	こども家庭センター
茨城町	4	健康診査	5歳児健康診査	・診察 ・身体計測 ・あそびの教室 ・就学に向けた話 ・集団歯科指導 ・問診 ・保健指導 ・心理、栄養、歯科相談	平成29年	年間8回	・5歳児とその保護者(家族)	・医師 ・公認心理師 ・保健師 ・管理栄養士 ・歯科衛生士 ・保育士 ・看護師 ・学校教育課指導主事 ・児童相談員	こども家庭センター
茨城町	5	健康診査	産婦健診	・問診 ・診察 ・体重、血圧測定 ・尿検査 ・エジンバラ産後うつ病質問票	令和元年度	随時	・産後2週間及び産後1か月の 妊産婦	・医師 ・助産師(医療機関委託)	医療機関 助産所
茨城町	6	健康相談	健康相談	・個別育児相談(保健・栄養) ・身体計測 ・尿検査	昭和45年	月1回(毎月第2水曜日)	・発育・発達面で心配を抱えている 親子と希望者 ・3歳児健診で二次検尿が必要な 幼児	・保健師 ・管理栄養士	こども家庭センター

市町村	番号	区分	事業名	事業内容	事業開始年度	開催期間・開催日等	対象者	担当職種等	事業実施場所
茨城町	7	健康相談	育児相談	・個別育児相談(希望者のみ) ・体重計測(希望者) ・集団健康教育(事故予防、離乳食、成長発達について) ・ふれあい遊び ・保護者交流会	平成27年度	月1回(毎月第3水曜日)	・生後3~4か月児、生後8~9か月児とその保護者	・保健師 ・助産師 ・管理栄養士 ・保育士 ・看護師	こども家庭センター
茨城町	8	健康相談	養育支援訪問事業	・相談支援(訪問含む)	平成25年度	随時	・養育支援が特に必要な家庭(乳幼児とその保護者)	・保健師 ・助産師 ・保育士 ・児童相談員 ・看護師	こども家庭センター
茨城町	9	健康相談	乳児家庭全戸訪問事業(新生児、未熟児訪問も含む)	・計測 ・育児相談 ・産婦の健康状態チェック ・産婦の精神状態チェック(EPDS産後うつ病質問票、赤ちゃんへの気持ち質問票) ・予防接種、健康診査に関する説明 ・子育て支援に関する情報提供	平成20年度	随時	・生後4か月までの乳児とその保護者(家族)	・保健師 ・助産師 ・保育士 ・看護師	こども家庭センター
茨城町	10	事後フォロー	なかよし教室	・個別相談 ・遊び指導 ・養育指導	平成9年度	月2回(年間24回)	・発達面で遅れ等が疑われる児とその保護者 ・養育面で問題のある児と保護者	・臨床心理士 ・公認心理師 ・保健師 ・保育士	こども家庭センター
茨城町	11	健康教育	パパママ教室	・妊娠・出産・育児に関する講話 ・パパの妊娠シュミレーター体験 ・沐浴実習 ・育児技術実習	昭和47年度	年間6回(前期3回、後期3回)	・初産婦とその夫(家族) ・参加を希望する経産婦	・保健師 ・管理栄養士 ・助産師 ・看護師	こども家庭センター
茨城町	12	健康教育	ごっくん教室	・離乳食教室についての講話(デモンストラーション含む) ・体重計測 ・栄養・保健指導 ・ブックスタート	平成23年度	年間6回	・生後5~6か月の乳児とその保護者	・管理栄養士 ・保健師 ・看護師 ・助産師 ・図書館職員	保健センター
茨城町	13	健康教育	もぐもぐ教室	・栄養相談 ・手作りおやつレシピ配布	平成24年度	年間6回	・1歳6か月児とその保護者	・管理栄養士 ・茨城町食生活改善推進員	保健センター
茨城町	14	健康教育	ぱくぱく教室	・栄養相談 ・手作りおやつレシピ配布	平成24年度	年間8回	・3歳児とその保護者	・管理栄養士 ・茨城町食生活改善推進員	保健センター
茨城町	15	健康教育	巡回食育指導	・紙芝居やエプロンシアター(対象者の年齢に合わせて実施)	平成24年度	随時	・町内就園施設に通園している園児	・管理栄養士 ・保健師	町内各就園施設
茨城町	16	子育て世代包括支援センター	産後ケア事業	・医療機関において、母体及び乳児のケア ・育児に関する指導及びカウンセリング ・心身のケア及び育児サポート	令和元年度	随時	・町内に住所を有する出産後1年未満の産婦及びその子で、家族等から十分な家事、育児に関する援助を受けられないもの ・産後に心身の不調、育児不安等があるもの	・助産師(医療機関委託)	医療機関
茨城町	17	その他	むし歯予防事業	・ブラッシング指導(染め出し) ・フッ素塗布(希望者)	昭和49年度	年間20回	・1歳6か月児とその保護者 ・2歳児とその保護者 ・3歳児とその保護者	・歯科衛生士	こども家庭センター
茨城町	18	その他	早期療育担当者会議	・早期療育関係事業	平成18年	年間2回	・町内幼稚園、保育園の早期療育担当者(幼稚園教諭・保育士) ・庁内関係課(社会福祉課・学校教育課) ・町内相談支援事業所の職員 下記の項目すべてに該当する方 ①治療開始時における妻の年齢が43歳未満の者。 ②夫又は妻のいずれかが、申請する日において町内に引き続き1年以上住所を有している方。 ③法律上の婚姻をしている者 下記の項目すべてに該当する方 ①治療開始時における妻の年齢が43歳未満の者。 ②法律上の婚姻をしている夫婦で、夫婦ともに町内に住所を有するもの。	・保健師	こども家庭センター
茨城町	19	その他	生補補助医療費助成事業	・治療開始時の初日が令和6年4月1日以降のもので、医療保険給付適応外の治療を対象とし、一回の治療にあたり5万円を上限に助成する。 (治療開始時年齢:40歳未満6回、43歳未満3回)	令和5年度	随時	・保健師	こども家庭センター	
茨城町	20	その他	不育症治療費助成事業	・医療保険給付適応外の治療を対象に、年度内一回に限り5万円を限度に助成する。	令和5年度	随時	・保健師	こども家庭センター	
大洗町	1	健康診査	産婦健康診査	・問診及び診察 ・体重・血圧測定・尿検査 ・エジンバラ産後うつ病質問票 ・指導	平成30年度	随時	妊婦	医師 助産師 看護師 保健師 管理栄養士	茨城県医師会との委託契約
大洗町	2	健康診査	2歳・2歳6か月児 歯科健診	・問診 ・歯科健診 ・染め出し ・フッ素塗布とブラッシング指導 ・おやつ指導(2歳6か月児のみ)	平成14年度	年6回(奇数月)	2歳・2歳6か月児とその保護者	歯科医師 歯科衛生士 保健師 保育士 助産師 管理栄養士	健康福祉センター
大洗町	3	健康相談	妊婦歯科健康診査	・歯科健診 ・歯科保健指導	令和元年度	随時	妊婦16週から27週頃まで	歯科医師 歯科衛生士	茨城県医師会との委託契約
大洗町	4	健康相談	乳児家庭全戸訪問事業(新生児・未熟児訪問事業含む)	・身体計測 ・児の観察・健康チェック ・産婦の健康状態のチェック ・育児相談・栄養相談 ・予防接種予診票配布と説明 ・エジンバラ産後うつ病質問票、赤ちゃんへの気持ち質問票による産婦の精神状態のチェック	平成9年	随時	新生児・乳児とその母親	助産師 保健師	対象者家庭
大洗町	5	健康相談	育児相談	・育児相談 ・栄養相談 ・身体計測 ・予防接種相談 ・母乳育児相談		年12回	乳幼児とその保護者	保健師 助産師 保育士 管理栄養士 事務職	健康福祉センター
大洗町	6	健康相談	母乳育児相談	乳房マッサージ、母乳相談、育児相談	平成21年度	産後1年くらいまで	新生児・乳児とその母親	助産師	委託助産院 委託医療機関
大洗町	7	健康相談	移動発達相談	各保育所(園)と幼稚園を巡回し、発達に関する相談や児の発達の確認を行う	平成20年度	各施設、年1回	各保育所(園)幼稚園児	保健師 保育士	各保育所(園)幼稚園

市町村	番号	区分	事業名	事業内容	事業開始年度	開催期間・開催日等	対象者	担当職種等	事業実施場所
大洗町	8	健康相談	乳児健康相談	・問診 ・身体計測 ・育児相談 ・離乳食の講話	平成28年度	年6回	4, 5か月児と7, 8か月児	保健師 助産師 保育士 管理栄養士	健康福祉センター
大洗町	9	健康相談	子育てカフェ	・保護者同士の交流 ・育児相談など	平成29年度	月1回	乳幼児とその保護者	助産師 保健師	親子ふれあいセンターきらきら
大洗町	10	事後フォロー	イルカ教室	1歳6か月児健診及び3歳児健診等の要フォロー児及び母親等に対して指導を行う。 ・小集団遊び ・療育相談 ・情報交換	平成8年度	年12回	1歳6か月児健診・3歳児健診等で要フォローとなった児とその保護者	保育士 保健師	健康福祉センター
大洗町	11	事後フォロー	幼児発達相談	成長発達で心配な幼児とその保護者へ個別に療育の相談・指導を行う。	平成30年度	年11回	1歳6ヶ月・3歳児健診等で要指導となった児とその保護者。相談があったときは随時受け付ける。	公認心理師 保育士 保健師	健康福祉センター
大洗町	12	健康教育	こうのとりの学級	・妊娠中の過ごし方 ・お産について ・母乳育児について ・新生児について ・妊娠中の栄養 ・沐浴実習 ・妊婦体験	昭和60年以前から	年3回	妊婦と夫	保健師 助産師 管理栄養士	健康福祉センター
大洗町	13	健康教育	はっぴいBaby	・仲間作り支援 ・母親同士の情報交換 ・ベビーマッサージと赤ちゃん体操	平成18年度	年4回	乳児とその保護者	助産師 保健師	健康福祉センター
大洗町	14	健康教育	「大切ないのちの授業」出前講座	小中学校で、いのちについての出前講座を行う。 ・命のはじめの大きさ ・赤ちゃんの心音を聞いてみよう ・胎児人形で赤ちゃんの成長をみよう ・赤ちゃんの産声を聞いてみよう ・出産、育児についてのお話 ・産まれてきただけで100点満点！	平成20年度	各校、年1回	町内小中学生	助産師 保健師 保育士	町内小中学校
大洗町	15	健康教育	巡回歯科指導	・歯肉炎、歯周病について ・染め出しとブラッシング指導	平成27年度(保育園・幼稚園は平成28年度より)	各施設及び各校、年1回	各学校の健診状況により学年を決める。保育園・幼稚園は主に年長児。	歯科衛生士 保健師 保育士	町内各小学校 保育所 幼稚園
大洗町	16	健康教育	子育て教室	・ほめ方トレーニング	令和5年度	年1回(1クール3回)	3歳～小学3年生	保育士 保健師	親子ふれあいセンターきらきら
大洗町	17	子育て世代包括支援センター	産後ケア事業	・母体の管理及び生活面の指導 ・乳房管理 ・沐浴、授乳等育児指導 ・その他の必要とする保健指導	平成30年度	日帰り:1人につき3日まで 宿泊:1人につき1回まで	・産褥期の身体的機能の回復について不安があり、保健指導が必要な者 ・初産婦等で育児不安が強く、保健指導を必要とする者 ・その他休養や栄養管理等生活面について保健指導を必要とする者	助産師 保健師	委託医療機関
大洗町	18	その他	フッ化物洗口事業	むし歯予防に効果的なフッ化物洗口を、永久歯が生えはじめる年中・年長児に対して集団生活で継続的に実施することで、より効果的にむし歯予防を図る。	平成29年度	通年	町内保育園(所)、幼稚園に在籍する年中、年長児	保健師 保育士	町内保育園(所) 幼稚園
大洗町	19	その他	出産・子育て応援事業	【伴走型相談支援】 ・妊娠時の面談(アンケート使用) ・妊娠8か月頃の電話面談 ・要支援ケースへの訪問や電話での支援 ・出生後の電話面談 ・新生児訪問・乳児家庭全戸訪問(アンケート使用) 【経済的支援】 ・妊娠時と出生後に申請受付し、申請口座に給付金を振込	令和4年度	随時	妊産婦	保健師 助産師 保育士 事務職	対象者家庭
大洗町	20	その他	不妊治療費助成事業	不妊治療(体外受精・顕微授精)に要する費用の一部を助成する	平成26年度	随時	不妊治療を行っている夫婦(県の助成を受けている夫婦)	保健師 保育士 事務職	健康福祉センター
大洗町	21	その他	不育症治療費助成事業	不育治療に要する費用の一部を助成する	令和4年度	随時	医療保険適用外の不育治療を行っている夫婦	保健師 保育士 事務職	健康福祉センター
城里町	1	健康診査	1歳児歯科健診	・身体計測 ・歯科健診 ・歯科相談 ブラッシング指導 フッ素塗布(希望者) ・保健相談、栄養相談 ・足型プレゼント、ボックススタート	平成17年度	年5回	1歳児とその保護者	歯科医師・歯科衛生士 保健師・管理栄養士・栄養士、母子愛育会	常北保健福祉センター
城里町	2	健康診査	2歳児歯科健診	・身体計測 ・歯科健診 ・歯科相談 ブラッシング指導 フッ素塗布(希望者) ・保健相談、栄養相談	平成17年度	年5回	2歳児とその保護者	歯科医師・歯科衛生士 保健師・管理栄養士・栄養士	常北保健福祉センター
城里町	3	健康診査	2歳6か月児歯科健診	・身体計測 ・歯科健診 ・歯科相談 ブラッシング指導 フッ素塗布(希望者) ・保健相談、栄養相談	平成17年度	年5回	2歳6か月児とその保護者	歯科医師・歯科衛生士 保健師・管理栄養士・栄養士	常北保健福祉センター
城里町	4	健康診査	産婦健診	・問診および診察 ・体重、血圧測定、尿検査 ・エコー検査 産後うつ質問票	平成30年度	随時	産後2週間頃の産婦 産後1か月頃の産婦	医療機関委託	各医療機関、助産所
城里町	5	健康診査	新生児聴覚検査	新生児聴覚検査 ①自動聴性脳幹反応検査ABR(AABR)を含む ・1回3,000円助成 ②耳音響放射検査(OAE) ・1回2,000円助成	令和2年度	随時	おおむね生後3日以内	医療機関委託	各医療機関

市町村	番号	区分	事業名	事業内容	事業開始年度	開催期間・開催日等	対象者	担当職種等	事業実施場所
城里町	6	健康診査	1ヶ月児健康診査	・身体発育状況、栄養状態、身体の異常の早期発見、こどもの健康状態や育児の相談等	令和6年度	随時	1ヶ月児	医療機関委託	各医療機関
城里町	7	健康診査	乳児一般健康診査	・身体発育状況、栄養状態、身体の異常の早期発見、こどもの健康状態や育児の相談等	平成25年度	随時	・生後3～6ヶ月児 ・生後9～11ヶ月児	医療機関委託	各医療機関
城里町	8	健康相談	乳児相談	・身体計測 ・保健相談 ・栄養相談 ・乳菌のお手入れの話	平成17年度	年6回	6～8か月児	保健師・管理栄養士・栄養士、歯科衛生士・助産師 母子愛育会	常北保健福祉センター
城里町	9	健康相談	4歳児フッ素塗布事業	・ブラッシング指導 ・フッ素塗布	平成22年度	年15回	4歳児	歯科衛生士	常北保健福祉センター
城里町	10	健康相談	乳児家庭全戸訪問事業	・新生児、乳児の成長発育と産後の母親の体調について観察、問診 ・子育ての悩みやストレスの軽減を図る	平成17年度	随時	新生児 乳児 低体重児 未熟児	保健師・助産師	町内各家庭
城里町	11	健康相談	巡回相談	・個別相談及び指導	平成17年度	年2回	各町内子ども園・保育園	保健師・心理判定員	町内子ども園・保育園
城里町	12	健康教育	つどいのひろば	・親子あそび ・絵本の読み聞かせ ・育児相談	平成17年度	年24回	就学前の児とその保護者	保育士	常北保健福祉センター
城里町	13	健康教育	にこにこひろば	・育児相談 ・身体計測 ・絵本の読み聞かせ ・季節の行事 ・家にあるある材料のできる工作 おもちゃ作り	平成17年度	年12回	就学前の児とその保護者	保健師・保育士	常北保健福祉センター
城里町	14	健康教育	すくすくベビー	・親子や親同士の交流 ・身体計測 ・育児相談	平成18年度	年24回	乳幼児とその保護者	保健師・助産師	常北保健福祉センター
城里町	15	健康教育	はみがき教室	・歯科衛生士による講話 ・染め出し ・はみがき指導	平成21年度	年5回	町内の各子ども園及び幼稚園に通う3歳～5歳児とその保護者	歯科衛生士・保健師	町内各子ども園・保育園
城里町	16	健康教育	食育事業	・管理栄養士による講話及び調理実習	平成17年度	幼児の食育3回／年 小学生の食育5回／年	町内の保育園及び小学校(2年生)、児童クラブの児童、指導員	管理栄養士・食生活改善推進委員	町内各子ども園・保育園・小学校・児童クラブ
城里町	17	事後フォロー	おむすびこりんくらぶ	・親子遊び、リズム遊び、手遊び ・親子や親とおしの交流 ・絵本の読み聞かせ ・季節の行事	平成17年度	年12回	町内在住の就学前までのお子さんとその保護者	保健師・言語聴覚士	常北保健福祉センター
城里町	18	事後フォロー	こどもの相談会	・児の心身の成長発達チェック ・育児相談	平成17年度	年3回	乳児とその保護者	心理判定員・保健師	常北保健福祉センター
城里町	19	事後フォロー	ことばの相談会	発語や発音、ことばを使ったコミュニケーションについて発達が気になるお父さんとお母さんを支援することにより、健全な発達の促進と育児不安を解消する。	令和4年度	年4回	幼児とその保護者	保健師、言語聴覚士	常北保健福祉センター
城里町	20	健康教育	離乳食教室	・離乳食の調理実習及び試食 ・栄養相談 ・育児相談	平成17年度	年5回	2～4ヶ月児とその家族	保健師・助産師・管理栄養士	常北保健福祉センター
城里町	21	健康教育	マタニティクラス	全3回コース (1日目) ・妊娠の経過・妊娠期の過ごし方 (2日目) ・妊婦体操・母乳育児について (3日目) ・出産について、ビデオ ・沐浴実習・パパの妊婦体験	平成17年度	年3回	妊産婦とその家族	助産師・保健師	常北保健福祉センター
城里町	22	健康教育	ベビーマッサージ教室	・母親同士の交流 ・ベビーマッサージ	平成19年度	年3回	生後2～4ヶ月児	助産師・保健師	常北保健福祉センター
城里町	23	子ども家庭センター	城里町おうちでほっとケア(訪問型産後ケア事業)	助産師による訪問での相談支援。	平成30年度	随時	町内在住の出産後概ね1年までの産婦	助産師(茨城県助産師会に業務委託)	常北保健福祉センター
城里町	24	その他	城里町母子愛育会	母子保健の向上を目的とした地区組織活動 ・総会、役員会 ・七夕まつり、クリスマス会、ひなまつり ・1歳児相談・足型プレゼント・ブックスタート等	平成17年度	随時	・1歳児歯科健診受診者 ・町内在住の未就園児	保健師	常北保健福祉センター
城里町	25	その他	妊婦のための支援給付	・妊娠した女性の身体的・精神的・経済的負担を軽減し、安心して出産を迎えられるように随時面談や情報提供等の支援を実施。 【支給】 ・妊婦給付認定後 妊娠しているこどもの人数の届出後 5万円 ・こどもの人数×5万円	令和7年度(令和7年4月1日～)	随時対応	・令和7年4月1日以降に出産予定及び妊娠届出をした妊婦	事務職・助産師・保健師	常北保健福祉センター

ひたちなか保健所

市町村	番号	区分	事業名	事業内容	事業開始年度	開催期間・開催日等	対象者	担当職種等	事業実施場所
常陸太田市	1	健康診査	・妊婦健診(回数制限なし) ・産後2週間,1か月健診 ・生後1か月健診	・妊婦健康診査(尿検査、血圧、体重測定)の15回以降の費用助成 ・産婦健康診査(尿検査、血圧、体重測定、乳房の状態、悪露、子宮復古の状態観察) ・生後1か月健康診査(身体計測、栄養状態・栄養法の観察等)	H29	随時	・妊婦 ・産後2週間及び産後1か月の産婦 ・生後1か月の乳児	県医師会産婦人科等、助産所等	県医師会々員内医療機関、県助産師会々員の助産所
常陸太田市	2	健康診査	2歳児歯科健診	・身体計測・歯科健診・フッ素塗布(希望者)・歯科指導・栄養指導・保健指導	H16	年12回	・2歳児	歯科医師・歯科衛生士・心理相談員・栄養士・保健師・保育士・事務職・看護師	常陸太田市こども家庭センター
常陸太田市	3	健康相談	乳児相談	身体計測・発達チェック・保健指導・離乳食相談・予防接種相談・ブックススタート	H9	年12回	・生後6~7か月児	保健師・看護師・栄養士	常陸太田市こども家庭センター
常陸太田市	4	健康相談	ママと赤ちゃんの育児相談	助産師・保健師・栄養士による授乳や離乳食、育児等に関する個別相談(予約制)	H24	年12回	1歳未満の乳児とその保護者	助産師・保健師・看護師・栄養士	常陸太田市こども家庭センター
常陸太田市	5	健康相談	24時間電話相談	市専用の電話回線を設け、年中無休・24時間体制で専門の相談員による電話等健康相談を実施。	H27	随時	市民	業者委託	
常陸太田市	6	健康相談	5歳児巡回相談	心理相談員や保健師等が、市内保育所・幼稚園・こども園に出向き、5歳児(年中児)の発育・発達を観察する。	H29	年14回	年中児	心理相談員、保健師、幼稚園教諭、保育士、特別支援学校教員、教育委員会職員	市内各幼稚園・保育所・こども園
常陸太田市	7	健康教育	ウエルカム赤ちゃん教室	助産師・保健師・栄養士による妊娠中の過ごし方や出産等に関する個別相談(予約制)	R6から教室形式から個別相談へ変更	年12回	妊婦及びその家族	助産師・保健師・栄養士	常陸太田市こども家庭センター
常陸太田市	8	健康教育	すこやか食育教室(離乳食編)	食育の講話及び体験学習	H16	年3回	生後3~5か月未満の乳児とその保護者	栄養士	常陸太田市総合保健センター
常陸太田市	9	健康相談	妊婦相談	母子健康手帳発行時に問診票を用いて、相談支援を実施。	H13	随時	妊婦	保健師	常陸太田市こども家庭センター
常陸太田市	10	健康相談	出生届出時の相談	出生届出時に来所した両親等と面接し、産後のスケジュールや子育てに関するサポート、乳児家庭全戸訪問についての紹介、相談を行う。	R3	随時	出生届出時に来所した父・母・祖父母等	保健師	常陸太田市こども家庭センター
常陸太田市	11	健康相談	乳児家庭全戸訪問(新生児訪問・未熟児訪問含む)	生後4か月までのお子さんのいる全家庭を対象に助産師や保健師が家庭訪問します。身体計測や授乳に関する相談のほか、子育ての悩み心配を聞き赤ちゃんを迎えた家族をサポートします。	H19(H17~)	通年	新生児、生後4か月未満までの乳児のいる家庭	助産師 保健師	各家庭
常陸太田市	12	健康相談	養育支援訪問事業	養育支援が特に必要な家庭を訪問し、養育に関する相談・指導・助言等必要な支援を行う。	H19	通年	妊婦 乳児、幼児とその保護者	助産師 保健師	各家庭
常陸太田市	13	子育て世代包括支援センター	産後ケア事業	家族等からの育児支援を得るのが難しい方で、体調の不調、育児不安等がある産婦と乳児に対し、健康管理、乳房ケア、育児相談等を行う。宿泊型、通所型、訪問型を実施。	R3	通年	産婦、乳児	助産師	各家庭 医療機関
常陸太田市	14	健康相談	オンライン育児相談	子育てに不安を感じている方を対象に家庭で安心して相談ができるようオンラインによる育児相談を実施。	R3	随時	乳幼児の保護者	保健師	各家庭
常陸太田市	15	健康相談	ひたちおおた助産師なんでも相談	茨城県助産師会の助産師が自宅に訪問、または対象者が助産所に来所し、妊娠や出産に関すること、乳房ケアや沐浴指導などの相談、支援がお子さん1人につき3回まで無料で受けられる。	H27.6~	随時	妊婦、産婦、2歳未満乳幼児	助産師	各家庭 助産所
常陸太田市	16	健康相談	じょうづるアプリ(電子母子手帳)	電子母子手帳アプリを利用し、妊娠から子育て期の子育て支援に関する情報提供及び予防接種管理等を行う。	R3.9~	随時	妊娠期から子育て期	委託業者	
常陸太田市	17	事後フォロー	子育て相談	乳幼児健診や5歳児巡回相談後、発達面や養育環境等において経過観察が必要な児に対し、心理相談員による発達検査・個別相談を実施。	H19	年86回	発達面や養育環境において、経過観察が必要な乳幼児とその保護者	心理相談員・言語聴覚士・保健師・保育士	常陸太田市こども家庭センター
常陸太田市	18	事後フォロー	発達支援相談	子育て相談実施後、医師の診察が必要と判断された乳幼児とその保護者に対し、医師等による診察及び指導等を実施。	H20	年3回	発達面や養育環境において、経過観察が必要な乳幼児とその保護者	医師・心理相談員・保健師・保育士	常陸太田市こども家庭センター
常陸太田市	19	事後フォロー	子ども発達相談室にじいろ	お子さんの発達面で気になる、関わり方が分からないなど、臨床発達心理士との個別面接を実施。また、市内の小中学校や児童クラブなどにおいて集団生活の中で気になる児童、生徒について巡回相談を実施。	H29.7	年24回	18歳までのお子さん	臨床発達心理士 発達相談員 保健師	常陸太田市こども家庭センター
常陸太田市	20	事後フォロー	ペアレント・トレーニング	公認心理師による講話、ロールプレイの実施。	R6	1コース8回を年2コース	概ね2歳~6歳のお子さんをもつ保護者	公認心理師 発達相談員 保健師 保育士	常陸太田市こども家庭センター
常陸太田市	21	その他	出産・子育て支援給付金事業	【伴走型相談支援】 妊娠期(妊娠届出時)、妊娠後期(妊娠8か月頃)及び出産後(乳児家庭全戸訪問事業時)に保健師または助産師との面談やアンケートを行い、妊娠期から子育て期にわたる相談・支援及び情報発信を実施する。 【経済的支援】 妊娠届出時に保健師との面談実施後に出産応援金5万円を、乳児家庭全戸訪問で助産師または保健師との面談実施後に子育て応援金5万円を、じょうづるさんpayで支給。	R5.2~	随時	妊婦と養育者	保健師 助産師	常陸太田市こども家庭センター
常陸太田市	22	その他	不妊・不育症治療費助成事業	保険適用外で実施した特定不妊治療に要した費用について100,000円を上限に助成。保険適用外で実施した不育症治療に要した費用に1/2を乗じた額で、1年度内100,000円を限度に助成。	不妊:H21~ 不育:H27	随時	申請日において夫婦の両方またはいずれか一方が市内に住所を有する方。		常陸太田市こども家庭センター
常陸太田市	23	その他	子ども夜間診療	市医師会に委託して市内7医療機関が輪番制で平日夜間(午後6時から9時30分受付)、月・火・水・金曜日に診療を実施する。	H27	平日夜間 月・火・水・金曜日	常陸太田市民のうち18歳(高校3年生相当)までのお子さん	医師、看護師、薬剤師、事務職員	各医療機関

市町村	番号	区分	事業名	事業内容	事業開始年度	開催期間・開催日等	対象者	担当職種等	事業実施場所
常陸太田市	24	その他	新生児聴覚検査	新生児聴覚検査(初回検査及び確認検査)に係る費用の一部を助成する。 自動ABR(ABRを含む)…1回3,000円上限 OAE…1回2,000円上限	R2	随時	市内に住所を有する新生児	県医師会内産婦人科等	県医師会々員内医療機関
常陸太田市	25	その他	妊婦のインフルエンザ予防接種費用助成	季節性インフルエンザの予防接種を実施した妊婦の接種費用を全額助成する。	H29	10月～2月	市内に住所を有する妊婦		各医療機関
常陸太田市	26	その他	妊婦に係る風しん予防接種費用助成	風しん予防接種(MRワクチン・風しん単抗原ワクチン)を接種した費用の1/2(上限5,000円)を助成する。	H30	随時	市内に住所を有する、妊娠を希望する女性とそのパートナー及び妊婦の同居家族		各医療機関
常陸太田市	27	その他	小児のインフルエンザ予防接種費用助成	季節性インフルエンザの予防接種を実施した小児の接種費用に対し、1回2,000円を上限に助成する。	H27	10月～2月	市内に住所を有する1歳～19歳未満(高校3年生相当)のお子さん		各医療機関
常陸太田市	28	その他	健康教育媒体の貸し出し	思春期健康教育に関する備品(ビデオ、パネル、妊婦ジャケット、新生児人形)小中学校へ貸出す	H17	通年	小中学校		常陸太田市こども家庭センター
ひたちなか市	1	健康診査	産婦健康診査	・問診 ・体重・血圧測定 ・尿検査 ・診察 ・エコー 産後うつ質問票	平成30年度	随時	産後2週間及び1か月頃の産婦	医師・助産師・看護師	医療機関・助産所
ひたちなか市	2	健康診査	多胎妊婦追加健康診査	・通常の妊婦健康診査の助成14回に加え、多胎妊婦に1人5回まで、5,000円/回を上限に多胎妊婦健康診査の助成を行う	令和3年度11月	随時	多胎妊婦	医師・助産師・看護師	医療機関・助産所
ひたちなか市	3	健康診査	新生児聴覚検査	新生児聴覚検査の費用の一部を助成する ・自動ABR及びABR上限3,000円 ・OAE上限2,000円	令和4年度	随時	両親のいずれかが市内に住所を有する新生児	医師・助産師・看護師	医療機関
ひたちなか市	4	健康診査	乳児一般健康診査	乳児一般健康診査(①生後1か月②3～6か月③9～11か月)の助成 助成額:5,605円	①令和6年度 ②③平成9年度	随時	1歳未満	医師・助産師・看護師	医療機関
ひたちなか市	5	健康診査	2歳児歯科健康診査	・歯科診察 ・おやつのお食べ方指導 ・歯磨き指導 ・フッ化物塗布(希望者) ・保健相談 ・栄養相談	平成29年度	年36回	2歳児	歯科医師 歯科衛生士 保健師 管理栄養士 事務	ヘルス・ケア・センター 那珂湊保健相談センター
ひたちなか市	6	健康相談	母子健康手帳交付時の面談	・母子健康手帳交付時にアンケートを記入してもらい必要な助言・指導を行う	平成22年度	随時	妊婦	保健師・助産師・看護師 母子保健コーディネーター・管理栄養士	子ども未来課
ひたちなか市	7	健康相談	5～6か月児育児相談	・身体計測 ・栄養相談 ・保健相談 ・歯科相談 ・ふれあい遊び	平成9年度	年24回	5～6か月児	保健師 助産師 管理栄養士 看護師 歯科衛生士 保育士 事務	ヘルス・ケア・センター
ひたちなか市	8	健康相談	乳児家庭全戸訪問事業	・身体計測・発育発達の確認 ・発育・栄養・生活環境・疾患予防などの助言 ・育児不安に対する相談	平成17年度	随時	新生児・乳児・産婦	保健師 助産師 看護師	対象の自宅または里帰り先など滞在場所
ひたちなか市	9	健康相談	養育支援訪問事業	・養育に関する相談、指導、助言	平成28年度	随時	妊産婦・新生児・乳児・幼児のうち養育支援が必要であると判断した家庭	保健師 助産師 看護師 母子保健コーディネーター	対象の自宅または里帰り先など滞在場所
ひたちなか市	10	健康相談	母子保健相談	・身体計測 ・必要時発達チェック ・保健相談 ・栄養相談 ・歯科相談	平成9年度	年24回	希望する乳幼児	保健師 助産師 看護師 管理栄養士 歯科衛生士 事務	ヘルス・ケア・センター
ひたちなか市	11	事後フォロー	わんぱく相談(5歳児発達相談含む)	・わんぱくランドに在所中の児及びその親、または健診の事後フォローとして必要に応じ、個別に指導を行う。 ・臨床心理士、心理相談員による発達チェック及び養育指導	平成7年度	年31回	幼児健診等の要フォロー児とその親。5歳児で発達上の心配がある児とその親。	臨床心理士 心理相談員 保健師	ヘルス・ケア・センター
ひたちなか市	12	事後フォロー	わんぱくランドうさぎ・こあら	・1才6か月児健診及び2歳児歯科健康診査時に言葉の遅れ等で要経過観察となった児及び母親などに対して指導を行う。 ・遊びを通して、児の発達状況を観察する。 ・保護者への相談及び指導(個別)	平成3年度	うさぎ:年11回 こあら:年12回	1才6か月健康診査及び2歳児歯科健康診査で要フォローとなった児	保健師 保育士	ヘルス・ケア・センター
ひたちなか市	13	健康教育	プレパパ・プレママ教室	前期:妊娠中の栄養・歯の健康・妊娠中の生活・ママと赤ちゃんの交通安全 後期:出産、育児のDVD上映・お風呂の入れ方(実習)・パパの妊婦体験	昭和44年	年29回	市内に住む妊婦とその家族	保健師 助産師	ヘルス・ケア・センター
ひたちなか市	14	健康教育	離乳食教室	・管理栄養士による離乳食作りのデモンストレーション(動画)・試食(保護者のみ) ・希望者に管理栄養士による個別相談	平成27年度	年24回	市内に住所を有する者4～6か月の乳児とその保護者(希望者)	管理栄養士	ヘルス・ケア・センター
ひたちなか市	15	子育て世代包括支援センター	妊産婦育児相談	・電話や面談等による妊産婦健康相談や育児相談	令和2年度7月	随時	妊婦、産婦、育児中の母親	保健師 助産師 管理栄養士 看護師	子ども未来課
ひたちなか市	16	子育て世代包括支援センター	産後ケア事業	・協力医療機関において心身のケアや授乳指導・育児相談等がうけられる。	平成28年度10月	随時	市内に住所を有する生後1歳未満の乳児とその母親で、家族から協力が得られず、心身の不調や育児不安等がある方	保健師・助産師 母子保健コーディネーター	産科医療機関 助産院 各家庭

市町村	番号	区分	事業名	事業内容	事業開始年度	開催期間・開催日等	対象者	担当職種等	事業実施場所
ひたちなか市	17	子育て世代包括支援センター	出産・子育て応援事業	【伴走型相談支援】 妊娠期(妊娠届出時)、妊娠後期(妊娠8か月頃)及び出産後(出生届出後)において、母子保健コーディネーター又は保健師等が、アンケートや面談を行い、妊娠期から子育て期にわたる子育て相談及び情報発信を実施。 【経済的支援】 妊娠届出時に面談を実施した方に出産応援金5万円、乳児家庭全戸訪問で面談を実施した方に、子育て応援金5万円を支給。	令和4年度 3月	随時	出産応援金:妊婦(妊娠届出時の面談が必須) 子育て応援金:養育者(乳児家庭全戸訪問時の面談が必須)	母子保健コーディネーター 保健師 管理栄養士 事務	子ども未来課
ひたちなか市	18	その他	子育て支援アプリ「ひなっこ」	・妊娠中の健康記録 ・子どもの成長記録 ・予防接種のスケジュール管理 ・市からの子育て情報や母子関連の情報配信 ・妊娠届出時面談の予約 ・幼児健診・育児相談等の予約	平成30年度 6月	随時	妊娠中の方から子育て中の保護者	保健師 事務	子ども未来課
ひたちなか市	19	その他	不育症検査・治療費助成事業	不育症に係る検査又は治療を受ける夫婦の経済的負担の軽減を図るため、不育症治療等に係る費用の一部を予算の範囲内で助成を行う。	令和5年度	随時	医師に不育症と診断され、不育症検査・治療を受けた方で、助成の条件を満たす方	保健師 管理栄養士 事務	子ども未来課
ひたちなか市	20	その他	低所得者妊婦初回産科受診費用助成	低所得の妊婦の経済的負担の軽減を図るとともに、必要な支援につなげるため、初回の産科受診に係る費用の一部を助成する。	令和6年度	随時	初回産科受診日に、ひたちなか市に住民登録があり①②の要件をすべて満たす方①市町村民税非課税世帯、生活保護受給世帯又は同等の所得水準にあると認められる方 ②支援に必要な情報を医療機関等と市が共有することに同意する方	保健師 事務	子ども未来課
常陸大宮市	1	健康診査	妊婦健診(回数制限なし)	医師または助産師による妊婦健康診査(15回以降の費用助成)	令和元年度		市内の妊婦	医師 助産師	医療機関 助産所
常陸大宮市	2	健康診査	妊婦歯科健康診査	歯科医師による歯科健康診査	平成27年度(平成28年1月から実施開始)		市内の妊婦	歯科医師	市内指定医療機関
常陸大宮市	3	健康診査	産後2週間健康診査	医師または助産師による産婦健康診査	平成30年度		産後2週間の産婦	医師 助産師	医療機関 助産所
常陸大宮市	4	健康診査	産後1か月健康診査	医師または助産師による産婦健康診査	平成29年度		産後1か月の産婦	医師 助産師	医療機関 助産所
常陸大宮市	5	健康診査	生後1か月健康診査	医師または助産師による乳児健康診査	平成29年度		生後1か月の乳児	医師 助産師	医療機関 助産所
常陸大宮市	6	健康診査	新生児聴覚検査	医師による新生児聴覚検査	令和2年度		新生児	医師	医療機関
常陸大宮市	7	健康診査	乳児健康診査	内科健診 保健指導 栄養指導(小集団・必要時個別)	昭和40年度	毎月1回	3~4か月児	医師 保健師 管理栄養士 看護師	総合保健福祉センター「かがやき」
常陸大宮市	8	健康診査	乳児一般健康診査	委託医療機関での健康診査にかかる費用のうち、乳児一般健康診査受診票の項目について生後3~11か月の間で2回助成			生後3~11か月児 (1回目生後3~7か月、2回目生後9~11か月)	医師	医療機関
常陸大宮市	9	健康診査	2歳児歯科健康診査	歯科健診 保健指導 栄養指導 歯磨き指導 フッ素塗布 心理職による子育て相談	昭和57年度	毎月1回	2歳3か月児	歯科医師 保健師 管理栄養士 歯科衛生士 心理相談員 看護師	総合保健福祉センター「かがやき」
常陸大宮市	10	健康相談	乳児全戸訪問事業	身体計測 乳児の発育と産婦の健康状態の確認 育児不安に対する相談	平成22年度	随時	生後4か月未満の乳児とその保護者	保健師 助産師	各家庭
常陸大宮市	11	健康相談	8~9か月児離乳食相談	保健指導 栄養指導	令和3年度	毎月1回	8~9か月児	保健師 管理栄養士 看護師	総合保健福祉センター「かがやき」
常陸大宮市	12	健康相談	わくわく子育てクラス	1歳前後の時期の育児について情報提供し、児の健やかな発育・発達につなげる。また、保護者同士の横のつながりを醸成し、孤立しない子育て環境づくりを推進する。	令和4年度	毎月1回	11か月児	保健師 管理栄養士 こどもセンター職員	総合保健福祉センター「かがやき」
常陸大宮市	13	健康相談	巡回相談	保育所(園)・認定こども園・幼稚園に特別支援教育コーディネーター、心理師言語聴覚士、保健師が巡回し、集団生活の場における言葉や発達の心配される子への対応について支援する。また、必要に公認心理師等より母子面接をする。	平成21年度	各施設へ2回程度	市内の保育所(園)・認定こども園・幼稚園	特別支援教育コーディネーター 公認心理師 言語聴覚士 保育士 保健師	保育所(園) 認定こども園 幼稚園
常陸大宮市	14	健康相談	発達相談	幼児健診及び子育て相談等で発達支援を要する子とその保護者を対象に医師・公認心理師等が面接指導をする。	平成19年度	年6回	乳幼児健診及び子育て相談等で発達支援を要する子とその保護者	医師 公認心理師 言語聴覚士	こどもセンター
常陸大宮市	15	健康相談	こころとそだちの相談	ことばや発達の遅れ等心配される子とその保護者に対して公認心理師が個別相談を行う。	平成9年度	随時	発達に遅れ等心配される子とその保護者	公認心理師	こどもセンター
常陸大宮市	16	健康相談	ことばの教室	ことばの不明瞭、吃音心配される子とその保護者に対して言語聴覚士が個別相談や必要に応じて個別指導を行う。	平成9年度	随時	ことばの不明瞭、吃音等がある子とその保護者	言語聴覚士	こどもセンター
常陸大宮市	17	健康教育	親子教室	ことばや発達の遅れ等心配される子とその保護者に集団遊びを通して指導、助言を行う。	平成7年度	毎週1回	ことばや発達などの心配される子とその保護者	保育士 作業療法士	こどもセンター
常陸大宮市	18	健康教育	親子(母子)健康手帳交付時保健指導	親子(母子)健康手帳交付時に妊娠中の母体の変化や食生活について保健指導を実施する。	平成22年度	随時	妊婦及びその夫(パートナー)	保健師 管理栄養士 母子保健コーディネーター	総合保健福祉センター「かがやき」
常陸大宮市	19	健康教育	マタニティ教室	妊婦やその家族に妊娠・出産・育児についての正しい知識を普及する。 (新型コロナウイルスの感染拡大防止のため、個別対応)	昭和50年度	毎月2回と随時	妊婦やその家族	保健師 管理栄養士 助産師	総合保健福祉センター「かがやき」

市町村	番号	区分	事業名	事業内容	事業開始年度	開催期間・開催日等	対象者	担当職種等	事業実施場所
常陸大宮市	20	健康教育	プレコンセプションケア事業	若い世代の男女に対して、性や妊娠・出産に関する正しい知識の普及と生涯を通じた健康保持を図れるよう、セミナーを開催。	令和5年度	年1回	20歳代前後の男女	保健師 管理栄養士 事務職	市内施設
常陸大宮市	21	子育て世代包括支援センター	助産師による「ママと赤ちゃんのなんでも相談」	助産師による母体及び乳児に関する相談	平成30年度	毎月2回と随時訪問	妊産婦	助産師 保健師 母子保健コーディネーター	総合保健福祉センター「かがやき」各家庭
常陸大宮市	22	子育て世代包括支援センター	産後ケア事業	出産後、育児等の支援が必要な方を対象に実施している。(宿泊型・日帰り型・訪問型)	平成30年度	随時	・産婦 ・乳児 宿泊型・日帰り型:生後3か月～4か月未満 訪問型:生後1年未満	助産師 看護師	医療機関・各家庭
常陸大宮市	23	その他	不妊治療費助成事業	体外受精及び顕微授精(男性不妊を含む)の不妊治療費に関する費用を全額助成する。	平成24年度	随時	下記の項目いずれかに該当する方 ・治療開始日が妻の年齢43歳未満の方 ・法律上の婚姻をしていること(事実上婚姻関係である方も含む) ・検査期間及び申請日に夫婦双方が市内に住所を有し、居住している方 ・市税の滞納がない方	事務職	総合保健福祉センター「かがやき」
常陸大宮市	24	その他	不育症検査費助成事業	保健適用外の不育症検査費用に要した費用について上限15万円を助成する。	令和4年度	随時	下記の項目いずれかに該当する方 ・2回以上の流産・死産の既往があること ・法律上の婚姻をしていること(事実上婚姻関係である方も含む) ・検査期間及び申請日に夫婦双方が市内に住所を有し、居住している方 ・市税の滞納がない方	事務職	総合保健福祉センター「かがやき」
常陸大宮市	25	その他	子育て支援サイト「ハッピー子育て」事業	妊娠期から乳幼児期における母子保健事業やイベントなど子育て支援情報を配信する。	平成28年度	随時	妊婦 乳幼児の保護者	保健師 管理栄養士 事務職	市役所 総合保健福祉センター「かがやき」
常陸大宮市	26	その他	マタニティ子育てタクシー利用助成事業	妊産婦・乳児の健康診査や、予防接種で医療機関に通院する際のタクシー料金の一部を助成する。	平成29年度	随時	妊産婦 乳児(4歳未満)	事務職	総合保健福祉センター「かがやき」
常陸大宮市	27	その他	出産・子育て応援給付金事業	妊娠期から出産・子育て期で一貫して相談に応じ、必要な支援につなぐ伴走型相談支援と経済的な支援を一体的に実施。 ・伴走型相談支援:妊娠届出時面談、妊娠8か月時電話・面談、出産後面談(全戸訪問時・来所) ・経済的支援:出産応援給付金5万円、子育て応援給付金5万円を給付。	令和4年度	随時	・出産応援給付金:妊娠届をした妊婦 ・子育て応援給付金:出生した子どもを養育する方	保健師 母子保健コーディネーター 事務職	総合保健福祉センター「かがやき」各家庭
那珂市	1	健康診査	産婦健康診査	一般診察 エジンバラ産後うつ質問票	平成30年度	委託健診	産後2週間頃と産後1か月頃の産婦	産科医師 助産師 看護師	委託医療機関
那珂市	2	健康診査	1か月健診	一般診察	令和6年度	委託健診	1か月児	医師 助産師 看護師	委託医療機関
那珂市	3	健康診査	乳児一般健康診査	一般診察		委託健診	生後3か月から1歳未満	医師 助産師 看護師	委託医療機関
那珂市	4	健康相談	乳児家庭全戸訪問	・乳児家庭全戸訪問 ・ケース対応会議 ・訪問者の研修	平成22年度	随時	生後4か月未満の乳児のいる家庭	保健師 助産師 相談員(こども課)	家庭
那珂市	5	健康相談	妊産婦・乳幼児訪問事業(要支援家庭、未熟児訪問、新生児訪問等)	妊娠中や出産後の生活等に関する相談 乳幼児の身体計測・発育発達の確認と相談、母親の体についての相談		随時	妊産婦、未熟児・新生児・乳幼児、健診未受診者・要フォロー児	保健師 助産師 管理栄養士 相談員(こども課)	家庭
那珂市	6	健康相談	妊娠期電話相談	妊娠後期の体調面や生活等に関する相談 出産後の生活についての確認と相談	令和元年度	随時	妊娠後期(32週以降)の妊婦	保健師 助産師	こども家庭センター
那珂市	7	健康相談	乳児健康相談	身体計測・発育発達の確認・発育発達相談・栄養相談・歯科相談・保育相談	昭和53年度	月2回	乳児(4か月・7か月・12か月・希望者)と保護者	事務 保健師 管理栄養士 歯科衛生士 保育士 看護師 保育サポーター	市総合保健福祉センター
那珂市	8	健康相談	乳児期電話相談	乳児期の保健や生活等に関する相談 乳児一般健康診査受診勧奨 乳児健康相談の案内	令和2年度	随時	乳児(3か月・10か月)の保護者	保健師	こども家庭センター
那珂市	9	事後フォロー	発達相談事業	相談事業(発達、個別、巡回、ポータル等)、療育支援、ペアレントトレーニング		通年	18歳未満 ※主に未就学児	保育士等	こども発達相談センター
那珂市	10	健康教育	ママパパ教室	保健師及び管理栄養士による講話 助産師による講話・実技 歯科衛生士による講話・ブラッシング指導	平成20年度 平成29年度から母乳準備教室(平成27年)	年12回	妊婦とその家族	保健師 管理栄養士 歯科衛生士 助産師 保育サポーター 事務	市総合保健福祉センター
那珂市	11	健康教育	妊婦個別保健指導	妊婦に対し、保健師・管理栄養士が個別に保健指導を実施	平成24年度	母子健康手帳交付時	妊婦	保健師 管理栄養士 助産師	こども家庭センター
那珂市	12	子育て世代包括支援センター	産後ケア	母子への心身のケア及び、今後の育児に関する指導、産婦の身体的ケア及び、保健指導・栄養指導・心理的ケア、授乳指導及び乳房ケア	平成31年度	随時	産後12か月未満の母子	助産師 保健師	医療機関、茨城県助産師会委託家庭

市町村	番号	区分	事業名	事業内容	事業開始年度	開催期間・開催日等	対象者	担当職種等	事業実施場所
那珂市	13	その他	不妊症治療費助成	茨城県不妊治療費助成事業を受けた、治療に要する医療保険が適用されない治療費の一部助成	平成24年度	通年	市内在住で茨城県不妊治療費補助金の交付を受けたかた	事務	市総合保健福祉センター
那珂市	14	その他	不育症治療費助成(検査費含む)	不育症の検査及び治療に要する費用の一部助成	令和4年度	通年	市内在住で不育症治療(検査を含む)を受けたかた	事務	市総合保健福祉センター
那珂市	15	その他	新生児聴覚検査費用助成	新生児聴覚検査に対する費用助成	令和2年度	通年	新生児	医師 助産師 看護師	委託医療機関
那珂市	16	その他	出産・子育て応援事業	伴走型相談支援	令和4年度	通年	全ての妊婦及び主に0歳から2歳の乳幼児を養育する子育て世帯	保健師 助産師 事務	こども家庭センター
那珂市	17	その他	低所得者妊婦初回産科受診費用助成	低所得の妊婦の経済的負担の軽減を図るとともに、必要な支援につなげるため、初回の産科受診に係る費用を一部助成する。	令和5年度	随時	(1)産科の初回受診で妊娠判定されたもの (2)初回受診時点で那珂市に住所があるもの (3)対象者及びその扶養義務関係にある同一世帯のものが該当する年度の住民税非課税世帯又は同等の所得水準にあると市長が認めた世帯であること。 ※生活保護世帯は該当。非課税世帯でなくても、該当年の収入が生活保護や非課税世帯と同水準で減少、生活困窮している世帯。	事務 保健師	市総合保健福祉センター
東海村	1	健康診査	乳児健康診査	・問診 ・身体計測 ・内科診察 ・育児相談 ・ブックスタートパックの配布 ・離乳食相談(希望者)	昭和40年頃	年12回	5か月児	・医師 ・保健師 ・助産師 ・看護師 ・管理栄養士 ・母子保健推進員 ・図書館職員	保健センター
東海村	2	健康診査	2歳6か月児歯科健診	・問診 ・歯科診察 ・ブラッシング指導	平成10年頃	委託健診	2歳7か月～2歳11か月児	・歯科医師 ・歯科衛生士	委託歯科医療機関
東海村	3	健康診査	妊婦歯科検診	歯科検診	平成27年度	委託検診	母子健康手帳の交付を受け、出産前の妊婦	・歯科医師 ・歯科衛生士	委託歯科医療機関
東海村	4	健康診査	産婦健診	・問診 ・体重 ・血圧測定 ・尿検査 ・診察 ・エジンバラ産後うつ質問票	平成30年度	委託健診	産後2週間及び産後1か月頃の産婦	・産科医師 ・助産師 ・看護師	委託医療機関
東海村	5	健康相談	母子健康手帳交付時の健康相談	・交付時の面談で母子健康管理台帳とアンケートを記載していただき、必要な助言を行う。 ・妊婦全員に「はぐくみサポートプラン」を配布し、妊娠中から産後のサービス等が一度に把握できるようにしている。	平成22年度 ※サポートプランは平成29年度から	随時	妊婦	・保健師 ・妊娠・出産コーディネーター	保健センター
東海村	6	健康相談	妊婦電話相談	妊娠後期に、妊娠経過の確認、現状把握、産前・産後の生活に関する相談・サービスの提供を行う	平成29年度	随時	妊婦	・保健師	保健センター
東海村	7	健康相談	乳児家庭全戸訪問	・身体計測 ・児の観察、健康状態の把握 ・産婦の健康状態の把握 ・育児相談・子育て支援情報の提供	平成17年度	随時	生後4か月までの乳児及びその保護者	・委託助産師、保健師	保健センター
東海村	8	健康相談	養育支援訪問	・養育に関する相談・助言	平成15年度	随時	妊産婦、乳幼児	・助産師 ・保健師 ・看護師 ・保育士	保健センター
東海村	9	健康相談	母子健康相談	・身体計測 ・育児相談 ・栄養相談	昭和40年頃	年12回	就学前の乳幼児とその保護者	・助産師 ・保健師 ・看護師 ・保育士	保健センター
東海村	10	事後フォロー	ひよこ相談	・問診 ・遠城寺式発達検査 ・発達相談 ・育児相談	平成13年頃	年12回	ことばの遅れや発達面での課題が心配される就学前の児及びその保護者	・公認心理士 ・保健師 ・保育士	保健センター
東海村	11	事後フォロー	おやこ教室	・小集団遊び(リトミック含む) ・生活指導	平成14年頃	年24回	ことばの遅れや発達面での課題が心配される就学前の児及びその保護者	・保育士 ・保健師	保健センター
東海村	12	事後フォロー	おやこ教室個別相談	・問診 ・遠城寺式発達検査 ・発達相談 ・育児相談	平成24年度	年12回	ことばの遅れや発達面での課題が心配される就学前の児及びその保護者	・公認心理士 ・保健師 ・保育士	保健センター
東海村	13	事後フォロー	すくすくランド	・問診 ・発達相談 ・育児相談	平成23年度	年6回	1歳6か月児健診において精神発達面で経過観察が必要となった2歳到達児及びその保護者	・保健師 ・保育士	保健センター
東海村	14	健康教育	ハローベビースクール	全コース2回 【1回目】 ・助産師の講話 ・管理栄養士の講話 ・保健師の講話 【2回目】 ・赤ちゃんの特徴(SBS予防を含む) ・沐浴実習、パパのマタニティ体験	昭和40年頃	年6回コース	妊婦とその家族	・助産師 ・保健師 ・管理栄養士	保健センター
東海村	15	健康教育	赤ちゃん教室	・ベビーマッサージ ・予防接種の講話 ・SBS予防の講話、DVD視聴	平成14年頃	年12回	生後3か月までの乳児及びその保護者	・助産師 ・保健師	保健センター
東海村	16	健康教育	歯ッピー離乳食教室	・離乳食の講話 ・歯科の講話	令和3年度	年6回	生後6・7か月児の保護者	・管理栄養士 ・歯科衛生士	保健センター

市町村	番号	区分	事業名	事業内容	事業開始年度	開催期間・開催日等	対象者	担当職種等	事業実施場所
東海村	17	こども家庭センター	BPプログラム	全コース4回 ・BPプログラムに沿った講和	平成30年度	年12回4クール (全16クール)	生後2～5か月児(第1子)及びその母	・BPプログラムファンリターター(家庭支援相談員、保育士)	保健センター
東海村	18	こども家庭センター	産前・産後ヘルプサポート事業	・産前・産後の子育て支援、家事支援	平成27年度	随時	家族の支援がなく、心身ともに不調で育児不安が強いなど産後の支援が必要な保護者	・保健師 ・ホームヘルパー	保健センター
東海村	19	こども家庭センター	産後ママあしんぐケア事業	・日帰りや宿泊による母子のケアや授乳指導等	平成29年度	随時	産婦・乳児及びその家族	・助産師 ・看護師 ・保健師	保健センター
東海村	20	その他	母子保健推進員活動	・母子保健事業の会場における支援 ・おやこの関係づくりに寄与するサークル等の地区活動 ・健診未受診者の受診勧奨	昭和40年頃	通年	乳幼児を持つ保護者	・母子保健推進員 ・保健師	保健センター
東海村	21	その他	不育症治療費助成事業	・不育症の治療を受けている住民に対して保険適用外の治療費150,000円を限度に助成する	平成25年度	通年	①法律上の婚姻をしている者 ②夫婦の両方又はいずれか一方が1年以上前から引き続き村内に住所を有している者3医療保険各法に規定する日保険者若しくは組合員又はその被扶養者である者	・保健師	保健センター
東海村	22	その他	出産・子育て応援交付金事業	①伴走型相談支援 ・妊娠届出時の面談、妊娠後期のアンケート(全戸電話訪問。希望者は面談)、出産後赤ちゃん全戸訪問(3つの質問票)を実施。 ②出産・子育て応援ギフト ・「出産応援ギフト」妊娠時に妊婦1人に対して5万円分のこども商品券を交付。 ・「子育て応援ギフト」児童1人につき10万円分のこども商品券を交付。	令和5年度	通年	①妊娠届出・母子健康手帳交付を受けた方 ②令和4年4月1日から令和5年3月31日までに妊娠届出・母子健康手帳交付を受け、令和5年4月1日以降に出生した方 ③令和4年4月1日から令和5年3月31日までに出生した方	・保健師	保健センター (伴走型相談支援) 子育て支援課(出産・子育て応援ギフト)
東海村	23	その他	母子訪問支援検討会	・乳児家庭全戸訪問及び養育支援訪問の報告と支援方針の情報共有 ・ハイリスク妊婦の情報共有と支援方針の検討	平成29年度	年12回	妊産婦、乳幼児	・保健師 ・助産師 ・看護師 ・保育士	保健センター
大子町	1	健康診査	産婦健診 ・第1回 ・第2回	問診及び診察 尿検査 血圧測定 体重測定 EPDS質問票	平成29年度	・第1回:産後2週間頃 ・第2回:産後1か月頃	産婦		委託事業 ・茨城県医師会登録医療機関 ・茨城県助産師会登録助産院 ・埼玉厚生病院(福島県)
大子町	2	健康診査	乳児健康診査(生後1か月頃)	身体発育状況 栄養状態 育児相談	平成22年度	生後1か月頃	乳児		委託事業 ・茨城県医師会登録医療機関 ・茨城県助産師会登録助産院 ・埼玉厚生病院(福島県)
大子町	3	健康相談	4～5か月児健康相談	身体計測 発育発達の確認・相談、育児相談 予防接種についての説明 母親の血圧測定 離乳食講話	平成2年度	2か月に1回(偶数月)	満4～5か月児	保健師 管理栄養士 精神保健福祉士 看護師	保健センター
大子町	4	健康相談	7～8か月児健康相談	身体計測 発育発達の確認・相談、育児相談 予防接種についての説明 母親の血圧測定 離乳食講話	平成2年度	2か月に1回(偶数月)	満7～8か月児	保健師 管理栄養士 精神保健福祉士 看護師	保健センター
大子町	5	健康相談	1歳児健康相談	身体計測 発育発達の確認・相談、育児相談 予防接種についての説明 母親の血圧測定 絵本の配布・読み聞かせ	平成8年度	年4回	満1歳～1歳2か月児	保健師 管理栄養士 精神保健福祉士 看護師	保健センター
大子町	6	健康相談	2歳児健康相談	身体計測 発育発達の確認・相談、育児相談 予防接種についての説明 絵本の配布・読み聞かせ 食生活改善推進委員によるおやつ講話	平成8年度	年4回	満2歳～2歳2か月児	保健師 管理栄養士 食生活改善推進委員 精神保健福祉士 看護師	保健センター
大子町	7	健康相談	定期健康相談	身体計測 育児・発育発達相談 予防接種についての説明	平成2年度	毎週火曜日午後	妊婦～産婦、新生児～幼児	保健師 管理栄養士 看護師	保健センター
大子町	8	健康相談	乳児家庭訪問事業	身体計測 発育発達の確認・相談、育児相談 予防接種、健診についての説明 母親の血圧測定 子育て支援に関する情報提供	平成19年度	随時	生後4か月未満の乳児	保健師 管理栄養士 精神保健福祉士	保健センター
大子町	9	健康相談	フッ素塗布	1歳6か月児健康診査でのフッ素塗布 染め出しを含む歯みがき指導	平成27年度	年3回	満1歳6か月～1歳11か月児	歯科衛生士	保健センター
大子町	10	健康相談	歯みがき指導	2歳児健康相談で染め出しを含む歯みがき指導	平成27年度	年4回	満2歳～2歳11か月児	歯科衛生士	保健センター
大子町	11	健康相談	フッ素塗布	3歳児健康診査でのフッ素塗布 染め出しを含む歯磨き指導	平成28年度	年4回	満3歳～3歳11か月児	歯科衛生士	保健センター
大子町	12	健康相談	巡回相談	町内の全保育所・保育園・幼稚園を訪問し、言葉や発達の遅れ等の児の情報共有や児の集団生活の状況確認。 各所・園からの相談対応。	平成21年度	1年に各所・園1回訪問	保育所・保育園・幼稚園通園児と保育士	保健師 指導主事 子ども家庭支援員 スクールソーシャルワーカー	各保育所・保育園・幼稚園
大子町	13	事後フォロー	発達支援教室(ひまわり教室)	言葉や発達の遅れが心配される子とその親に対し、集団遊びや製作、絵本の読み聞かせ等を通じ、発達支援や保護者の育児不安の軽減、育児支援を行う。 (散歩、プール遊び、りんご狩り、公園や特別支援学校での開催など時期に合わせたイベントを実施)	平成15年度	月2回(12月のみ月1回)	心身障害児及び要経過観察児	保健師・看護師・保育士・言語聴覚士・特別支援学校教諭・障害児専門保育士・地域支援事業施設職員	保健センター
大子町	14	事後フォロー	子育て相談	言葉や発達の遅れが心配される幼児とその親等に対する個別面談。	平成21年度	月1回	要経過観察児	心理相談員 保健師 看護師	保健センター

市町村	番号	区分	事業名	事業内容	事業開始年度	開催期間・開催日等	対象者	担当職種等	事業実施場所
大子町	15	事後フォロー	ことばの相談	言葉の表出が遅れている幼児等に対し個別面談、指導及び訓練。	平成27年度	2か月に1回(奇数月)	ことばを中心とする要経過観察児	言語聴覚士 保健師 看護師	保健センター
大子町	16	事後フォロー	ことばの巡回訓練	言葉の表出が遅れている幼児等に対し、各保育所(園)・幼稚園での巡回訓練を行う。	令和6年度	各保育所(園)・幼稚園ごとに1月1回	ことばを中心とする要経過観察児	言語聴覚士	各保育所(園)・幼稚園
大子町	17	健康教育	パパとママのための妊婦・育児体験	妊娠中と出産の経過・食生活・育児に関する講話 妊婦体操 沐浴の体験 夫の妊婦体験	平成11年度(令和6年度実施体制変更)	随時	妊婦及びその夫	保健師 管理栄養士	保健センター
大子町	18	健康教育	乳児ふれあい体験学習	妊娠について・乳児の発育・発達についての講義 人形を使用し抱き方練習 妊婦体験服の着用 町内の乳児とふれあい体験(※感染症対策ため中止。)	平成16年度	希望にあわせ開催 令和4年度は1回実施	中学生	保健師	実施中学校
大子町	19	健康教育	性教育	思春期、男女交際、性感染症、メディアについての講話、自分ならどう行動するかグループ	平成20年	希望に合わせて開催	中学生	保健師	実施中学校
大子町	20	健康教育	歯みがき指導	保育所、幼稚園に出向いての歯みがき指導(講話、紙芝居)	平成14年度	各施設2年に1回(年3か所実施)	保育所・幼稚園に入所・園中の幼児(主に4～5歳)	保健師 歯科衛生士	実施保育所・保育園・幼稚園
大子町	21	健康教育	喫煙防止教室	禁煙学会認定指導看護師によるタバコの害についての講話	平成22年度	年3か所の小学校・中学校 令和4年度は3校で実施	小学生・中学生	講師 保健師	実施小学校・中学校
大子町	22	健康教育	母子健康手帳交付時の面接	妊婦との面接 町事業の紹介 支援プランの作成	令和2年度	母子健康手帳交付時	妊婦	保健師 管理栄養士 精神保健福祉士	子育て世代包括支援センター
大子町	23	子育て世代包括支援センター	妊娠後期電話	体調や健診受診状況の確認 出産準備状況の確認 町事業の紹介	令和2年度	随時	妊娠34週前後の妊婦	保健師 看護師	子育て世代包括支援センター
大子町	24	子育て世代包括支援センター	産後ケア事業	出産後1年を経過しないの母子を対象に医療機関支援(日帰り・宿泊)の一部助成	平成30年度	随時	産婦とその子		契約医療機関
大子町	25	その他	不妊治療費助成事業	不妊治療費の一部助成(上限20万円、男性不妊治療も含む) 通算10回	平成24年度	随時	・年齢制限なし ・法律上の婚姻をしている夫婦で、夫又は妻のいずれかの住所が大子町にあり、治療が終了した時点で大子町に住所がある期間が1年以上ある方 ・特定不妊治療以外の治療法によっては妊娠の見込みがない、又は極めて少ないと医師に診断され、特定不妊治療を受けた方 ・夫及び妻のいずれにも町税等の滞納がない方	保健師	保健センター
大子町	26	その他	こうのとりのタクシー事業	出産時の医療機関への入退院にかかるタクシー利用料の上限3万を助成	平成30年度	随時	妊婦	保健師 事務職員	保健センター
大子町	27	その他	大子町要支援妊産婦支援ケース会議事業	要支援妊産婦のケース対象者を選別し、各機関での情報共有と今後の支援検討を行う。	平成27年度	年3回	要支援妊産婦とその子、家族	保健師(県・町) 看護師 精神保健福祉士 児童相談所 子ども家庭支援員	保健センター
大子町	28	その他	不育症治療費助成事業	保険適用外の不育症検査及び治療(1年度あたり上限15万円)	令和4年度	随時	不育症治療を受けた者 ・法律上の婚姻をしている夫婦、又は生まれてくる子の福祉に配慮する事実婚関係にある者。 ・不育治療終了日において、夫又は妻のいずれか一方が、1年以上前から住所を有していること。 ・国民健康保険や社会保険に加入していること。 ・町民税に滞納がないこと。	保健師	保健センター
大子町	29	その他	出産・子育て応援給付金(ギフト)	対象者のうち、希望者に5万円の給付を行う。	令和4年度	随時	出産応援給付金:町内に住所を有する、妊娠届出をした妊婦のうち希望者に現金5万円の給付を行う。 子育て応援給付金:町内に住所を有する、出生した児童の養育者のうち希望者に現金5万円の給付を行う。	保健師 管理栄養士	保健センター

日立保健所

市町村	番号	区分	事業名	事業内容	事業開始年度	開催期間・開催日等	対象者	担当職種等	事業実施場所
日立市	1	健康診査	2歳児歯科健康診査	集団健診 ①歯科診察 ②個別相談(歯科・栄養・保育) ③フッ化物塗布(希望者)	平成7年度	19回	おおむね2歳3か月児	歯科医師 歯科衛生士 栄養士 保健師 看護師 保育士	保健センター 十王総合健康福祉センター
日立市	2	健康診査	休日健康診査(予約制)	保護者の勤務等の都合により、平日に1歳6か月児・3歳児健康診査を受診することが困難な者に対し、休日に健康診査を実施。	平成13年度	4回	共働き家庭等の保護者を持つ1歳6か月児・3歳児健康診査の対象者160人(1回40人限定)	医師 歯科医師 心理相談員 看護師 栄養士 保育士 歯科衛生士 保健師	保健センター
日立市	3	健康診査	5歳児健診事業	〈保育園幼稚園等事前スクリーニング来所型の5歳児健康診査〉 ①全国対象者保護者及び園アンケート実施 ②5歳児健診勧奨者の確認のための園訪問 ③保健センターにおいて医師診察、専門職相談を実施 ④健診後の事後フォローの実施 ⑤発達支援連携体制検討会(事業の内容の検討及び発達障害等の早期発見・早期支援体制の構築に向けた検討)	平成29年度から平成30年度(モデル事業) 令和元年度～全園で事業開始	園訪問46回 5歳児健診6回 5歳児相談会6回 検討会年1回	年度内の5歳到達者870人	医師、心理相談員、教育研究所相談員、日立市日立特別支援学校特別支援教育コーディネーター、常陸太田特別支援学校特別支援教育コーディネーター、保健師 検討会については、医師、日立保健所、茨城県福祉相談センター日立児童分室、教育委員会(学務課、指導課)障害福祉課、子ども施設課、園代表、子育て支援課	市内46園、保健センター
日立市	4	健康診査	産婦健康診査	健診回数:2回(産後2週間、産後1か月) 健診内容:問診、診察、体重・血圧測定、尿検査(たんぱく、糖)エジンバラ産後うつ病質問票(EPDS) 検診費用:1回あたり5千円(補助率:国1/2) 健診の結果、支援が必要な産婦に対し、保健師等による訪問・相談、産後ケア事業を実施。	平成30年度	年間通して	産後2週間及び産後1か月頃の産婦	医師 助産師 看護師 保健師	各医療機関
日立市	5	健康診査	乳児1か月健康診査	県内及び県外の医療機関で実施した生後1か月健康診査の費用を助成。 助成額:5,605円 健診内容:問診、計測、診察 健診後の支援:医師より事後指導が必要と認められた時には、その指示に従い、保健師等が指導を実施。	令和元年度	年間通して	1か月頃の児	医師 助産師 看護師 保健師	各医療機関
日立市	6	健康診査	乳児一般健康診査	県内及び県外の医療機関で実施した乳児前期(生後3～6か月)、後期(生後9～11か月)健康診査の費用を助成。 助成額:5,605円 健診内容:問診、計測、診察 健診後の支援:医師より事後指導が必要と認められた時には、その指示に従い、保健師等が指導を実施。	平成9年度	年間通して	3～6か月、9～11か月の児	医師 助産師 看護師 保健師	各医療機関
日立市	7	健康診査	新生児聴覚検査	新生児聴覚検査に係る費用について公費負担を行う。 助成金額:自動ABR検査…3,000円 耳音響放射検査…2,000円 検査内容:自動聴性脳幹反応検査または耳音響放射検査による聴覚検査 検査方法:出産後入院中、もしくは生後1か月までに出生した病院で実施。 事後指導:新生児聴覚検査の実施状況をこころには赤ちゃん訪問で把握及び必要支援者や保護者に対して必要に応じて関係機関と連携を図り、保健指導を実施。	令和元年度	年間通して	新生児	医師 助産師 看護師 保健師	各医療機関
日立市	8	健康相談	乳児家庭全戸訪問・低出生体重児訪問(新生児・乳児訪問含)	新生児・乳児訪問指導員(委嘱助産師)の家庭訪問による計測及び育児相談の実施。 4か月までの乳児健診未受診者把握の対策として、ハイリスク児の訪問、新生児・乳児訪問による全数把握を実施。	平成17年度(低体重児) 平成20年度(全戸訪問)	年間通して	全出生児	看護師 保健師 助産師 栄養士	各家庭
日立市	9	健康相談	養育支援訪問事業	養育支援が特に必要な家庭に対して、家庭訪問をし、養育に関する指導・助言を実施。	平成20年度	随時	乳児家庭全戸訪問や相談などにより、支援を必要とする家庭	保健師 子育て支援課職員	各家庭
日立市	10	健康相談	健康相談コーナー	来所又は電話での相談	昭和47年度	保健センター243回	妊産婦、乳幼児の保護者等	看護師 保健師 栄養士	保健センター
日立市	11	健康相談	歯科相談	歯科に関する予約制の健康相談	平成13年度	歯科12日/年(1日6人予約)	妊産婦、乳幼児の保護者等	歯科衛生士	保健センター
日立市	12	健康相談	栄養相談	栄養に関する予約制の健康相談	平成13年度	栄養12日/年(1日4人予約)	妊産婦、乳幼児の保護者等	栄養士	保健センター
日立市	13	健康相談	定期保育相談	0歳児の広場事業での交流や情報交換ができる場の提供。 栄養・歯科・育児に関する情報提供や相談の実施。	平成14年度	0歳児の広場事業35回	未就園児と保護者	保健師 助産師 保育士	保健センター
日立市	14	健康相談	オンラインによる妊産婦の個別相談	オンライン上で個別相談を実施。	令和2年度	随時	妊産婦、乳児の保護者等	保健師 助産師 歯科衛生士 栄養士	保健センター
日立市	15	事後フォロー	のびっこくらぶ	小集団の中での遊びや親子のふれあい感覚・知覚・認知遊びの実施。	平成9年度	44回	精神発達・言語発達等の遅れの疑いある者、育児不安・虐待の疑いがある者	心理相談員 保健師 保育士 歯科衛生士 栄養士	保健センター 十王総合健康福祉センター 茨城キリスト教大
日立市	16	事後フォロー	のびのび相談(予約制)	発達検査・発達相談・育児相談	平成9年度	22回	精神発達・言語発達等の遅れの疑いある者、育児不安・虐待の疑いがある者	心理相談員 保健師 保育士	保健センター

市町村	番号	区分	事業名	事業内容	事業開始年度	開催期間・開催日等	対象者	担当職種等	事業実施場所
日立市	17	健康教育	マタニティスクール	妊娠中や産後の生活、出産・育児についての講話・実技・話し合い、歯科、栄養についての講話等の実施。	昭和55年度	12回	妊婦	保健師 助産師 歯科衛生士 栄養士	保健センター
日立市	18	健康教育	プレパパ・ママの子育てスクール	沐浴・着替え等の体験、妊婦疑似体験、赤ちゃんを迎えた生活時間体験、講話(生活リズム・食育)等	平成4年度	9回	初妊婦と夫	保健師 助産師	保健センター
日立市	19	健康教育	離乳食教室	離乳食の基本と進め方の食育教育を集団と個別相談で実施。	平成16年度	12回	4か月から6か月児と保護者	保健師 栄養士	保健センター
日立市	20	健康教育	思春期教育	①次世代の親のための教育(妊婦体験、育児体験等)②性に関する健康教育③喫煙や薬物に関する教育④市内小学校4年生への「いのちの教育」⑤市内中学校3年生への「いのちの教育」(希望校へオンラインにて実施)⑥高校生のライフプラン教育の実施	平成13年度	市内高校8校9回実施 市内中学校17校17回実施 市内小学校24校24回実施	幼児・児童・生徒およびその保護者、関係者等	助産師 保健師 医師	学校
日立市	21	こども家庭センター	利用者支援事業(こども家庭センター型)	①妊産婦及び乳児の実情把握 ②妊娠・出産・子育てに関する各種相談に応じ、必要な情報提供・助言・保健指導を実施 ③支援プランの策定 ④保健医療又は福祉、教育の関係機関との連携調整	令和6年度	平日(祝日、年末年始を除く)	市民	保健師 助産師 看護師	保健センター
日立市	22	こども家庭センター	乳児家庭全戸訪問後のケース検討会	乳児家庭全戸訪問低出生体重児訪問(新生児・乳児訪問含)	平成20年度	毎月1回	妊産婦、乳児幼児のケースを支援する担当者等	保健師、助産師 子どもセンター職員 子育て支援課職員 保健所	保健センター
日立市	23	こども家庭センター	産後ケア事業	育児不安等がある母子を対象に宿泊や通所、訪問で心身のケアや授乳指導を実施。	平成29年度	随時	出産後1年未満で、支援者がいない、育児不安がある母子	助産師	産科医療機関 助産院 各家庭
日立市	24	その他	不妊治療費助成事業	①生殖補助医療に係る費用の助成 ②不妊症に関する相談	平成21年度	R6年度助成件数延べ件数203件(実人数105人)	法律上の婚姻をしている夫婦又は事実婚関係にある者で、夫婦双方又はいずれか一方が、生殖補助医療が終了した日において日立市内に1年以上住所を有する者	保健師 事務	保健センター
日立市	25	その他	不育症治療費助成事業	①不育症の検査及び治療に係る費用の助成 ②不育症に関する相談	平成23年度	R6年度助成件数延べ件数1件(実人数1人)	法律上の婚姻をしている夫婦で、夫婦の双方又はいずれか一方が、不育症治療等が終了した日において市内に1年以上住所を有し、医師の判断により不育症治療等が必要と診断され、検査及び治療を受けた者	保健師 事務	保健センター
日立市	26	その他	マタニティ子育てタクシー費用助成事業	妊産婦・乳児の健康診査や、予防接種・体調不良等で市内医療機関に通院の際の、タクシー料金の一部を助成する。	平成28年度	R6年度償還払い助成件数9件 チケット発行件数304件 チケット助成件数202件	妊産婦 乳児(1歳未満)	保健師 看護師	保健センター
日立市	27	その他	おたふくかぜワクチン助成事業	おたふくかぜワクチンの予防接種費用の一部助成(1人につき1回)	令和元年度	R6年度助成件数実件数596件	1歳以上小学校就学前の者	保健師 看護師	保健センター
日立市	28	その他	子育て世代禁煙治療費助成事業	子どもや妊婦の受動喫煙防止に向けて、禁煙外来を助成。	令和2年度	R6年度助成件数1件	妊婦または18歳以下の子どもと同居し、市内医療機関で禁煙外来を終了した方	保健師	保健センター
日立市	29	こども家庭センター	出産・子育て応援事業	①伴走型相談支援(妊娠届出時、妊娠8か月、出産後) ②経済的支援(出産応援金・子育て応援金各5万円)	令和4年度	随時	妊娠の届出または出産した方など	保健師 助産師 看護師	保健センター 市民課・各支所の窓口
日立市	30	その他	予防接種メール配信事業	・予防接種の自動スケジューラー ・妊娠中、子育て中のかたへの支援メールの送信 ・日立市の子育て情報や母子関連のイベント情報の案内等	平成28年度	随時 R7.3月末現在子ども9,398件 親7,433件	妊娠中のかたから予防接種が必要な子どもを持つ保護者	保健師 事務	保健センター
高萩市	1	健康診査	2歳児歯科健康診査	対象年齢にあわせた発育・発達を観察し歯科医師による診察、歯科衛生士による歯みがき指導を行う。 ・問診 ・身長、体重測定 ・歯科衛生士によるブラッシング指導 ・歯科医師診察、フッ素塗布 ・保健師指導	昭和51年度	年6回開催 奇数月第2水曜日午後	2歳児と保護者	保健師 歯科医師 看護師 歯科衛生士 管理栄養士	総合福祉センター
高萩市	2	健康診査	産婦健康診査	基本的な健康診査、産後うつ病質問票(EPDS)	平成30年度	随時	産後2週間、産後1か月の産婦	医師 助産師 看護師	各医療機関
高萩市	3	健康診査	乳児1か月健康診査	県内及び県外の医療機関で実施した生後1か月健康診査の費用を助成 助成額:5,605円 健診内容:問診、計測、診察	平成31年度				
高萩市	4	健康診査	新生児聴覚検査	新生児聴覚検査 自動聴性脳幹反応検査(AABR、ABR含む) 1回3000円上限又は耳響放射線検査(OAE)1回2000円上限で助成する。	令和元年度	随時	新生児	医師 助産師 看護師 保健師	各医療機関
高萩市	5	健康相談	こんにちは赤ちゃん事業(新生児訪問含む)	生後4ヶ月までの乳児のいるすべての家庭を訪問し、様々な不安や悩みを聞き、子育て支援に関する情報提供等を行う。支援が必要な家庭に対しては適切なサービス提供に結びつける。	平成19年度(平成9年度)	随時	生後4ヶ月未満の乳児とその保護者	保健師 助産師	各家庭
高萩市	6	健康相談	養育支援訪問事業	妊娠中や産後の不安が強い方の家庭に訪問支援者を派遣し、支援を行う。	平成16年度	随時	妊娠中や産後の不安が強い方など	保健師 助産師 家庭児童相談員	各家庭
高萩市	7	健康相談	栄養・歯科相談	栄養相談:栄養士が離乳食や栄養の相談に応じる。 歯科相談:歯科衛生士が歯みがきや歯並び・口腔内の相談に応じる。	昭和57年度	月1回開催	市内住民	管理栄養士 歯科衛生士	総合福祉センター

市町村	番号	区分	事業名	事業内容	事業開始年度	開催期間・開催日等	対象者	担当職種等	事業実施場所
高萩市	8	事後フォロー	すこやか健診	要経過観察児に対して、臨床心理士または言語聴覚士による発達検査と小児神経科医による診察を実施 ・問診 ・発達検査 ・医師による診察 ・指導	平成5年度	年4回開催	幼児健診、育児相談において身体的、精神面、運動発達等の問題をもつ幼児と保護者	小児科医 言語聴覚士 臨床心理士 保健師 ことばの教室教諭 特別支援学校特別支援コーディネーター	総合福祉センター
高萩市	9	事後フォロー	すこやかランド	感覚統合法を用いたサーキット体を動かし親子が触れ合うテーマ遊び	平成27年度	月1回開催	発達面で遅れが見られる児とその親。育児不安が強い親等定期的な相談支援が必要な児とその親。 基本的には未就園児を対象とする。	保健師、看護師 保育士 臨床心理士 特別支援学校特別支援コーディネーター	総合福祉センター
高萩市	10	健康教育	パパ・ママレッスン	(1)講義 出産に向けての準備 (2)育児実習 お洋服の着脱、おむつ交換など (3)沐浴実習 (4)妊婦体験	平成元年度	年3回	妊婦とその夫	保健師 助産師 看護師	総合福祉センター
高萩市	11	健康教育	赤ちゃん教室	離乳食についての説明と離乳食の試食、子育てについての母親同士の情報交換によって、育児不安を解消し、楽しく育児ができるよう支援する。歯科衛生士による虫歯予防についての教育を実施。 ・身体計測 ・離乳食について ・虫歯予防について ・生活リズム・子育て支援センターについて	平成18年度	毎月第4木曜日	1歳未満児とその保護者	保健師 助産師 管理栄養士 歯科衛生士 保育士	総合福祉センター
高萩市	12	健康教育	いのちの教育	助産師講話、赤ちゃん人形抱っこ体験、妊婦体験	平成19年度	各学校年1回	市内小中学校、高等学校の児童・生徒とその保護者	助産師 保健師	市内小中学校、高等学校
高萩市	13	子育て世代包括支援センター	産前・産後サポート事業	妊産婦等が抱える妊娠・出産や子育てに関する悩み等について、助産師等の専門家による相談支援を行い、家庭や地域での妊産婦等の孤立感の解消をはかる。助産師による母親同士が交流し、仲間づくりができるようなサロン(月2回)と個別相談(月1回)を実施する。	令和2年度	すくすくサロン 年24回 個別相談 年12回	すくすくサロン 3～7か月、8～11か月の乳児と保護者 個別相談 妊婦および1歳未満の子と保護者	助産師 看護師	総合福祉センター
高萩市	14	子育て世代包括支援センター	母子手帳アプリ	妊娠中の体調・体重記録や子どもの成長記録、予防接種の記録や接種予定の管理ができる母子手帳アプリ。市の事業や各種手続きについても確認することができる。	令和2年度	随時	妊婦、乳幼児とその保護者		
高萩市	15	子育て世代包括支援センター	産後ケア事業	高萩市内に住所のある出産後1年未満のお母さんと赤ちゃんで、母子ともに入院治療・医療行為を必要としない方を対象に産婦・健康管理、乳房ケア、育児相談乳児・発育や発達のチェック等を行う。宿泊型、通所型、訪問型を実施。計7日以内の利用可能。	平成31年度	随時	妊婦、乳幼児とその保護者	助産師	総合福祉センター
高萩市	16	その他	特定不妊治療・不育症治療費助成事業	特定不妊治療と併用して行われた先進医療(助成額) 1回の治療につき10万円限度 補助回数は、保険診療として実施される治療の回数に基づく。 不育症治療のうち保険診療外の不育症検査および治療費(助成額) 上限1年度5万であり、5年度までの助成。 不育症治療のうち先進医療として告示されている不育症検査(産産検体を用いた染色体検査)費(助成額)1回の検査につき、県補助金を差し引いた交付額 5万円を限度	不妊治療費助成は平成27年度 ※先進医療費助成は令和6年度 不育治療費助成は平成29年度	随時	特定不妊治療費(先進医療)対象者 ①令和4年4月1日以降に助成対象となる治療を開始したこと。 ②法律上の婚姻をしている夫婦(事実婚を含む)であること。 ③夫または妻の住所が高萩市にあり、治療終了日及び申請日において市内に住所があること ④市税等の滞納がないこと ⑤助成対象となる治療について、他自治体の助成を受けていないこと。 ⑦特定不妊治療と併用して行われる先進医療以外の方法によって、妊娠の見込みがない、又はきわめて少ないと医師に診断されていること。 不育症治療費対象者 ①法律上の婚姻をしている夫婦(事実婚を含む)であること。 ②夫または妻の住所が高萩市にあり、治療終了日及び申請日において市内に住所があること。 ③市税等の滞納がないこと。 ④医師の判断により不育症検査または治療が必要と診断され、受診していること。	保健師	総合福祉センター
高萩市	17	その他	出産・子育て応援事業	①伴走型相談支援 ・妊娠届出時、妊娠後期(面談は希望者のみ)、出産後の乳児訪問時に面談を実施する。 ②出産・子育て応援給付金 ・「出産応援金」 妊娠時に妊婦1人に対して5万円を給付する。 ・「子育て応援金」 児童1人につき5万円を給付する。	令和4年度 令和5年2月開始	①伴走型相談支援 ・妊娠届出時、妊娠後期(希望者)、出産後の面談は乳児訪問時。 ②出産・子育て応援給付金 ・随時対応	妊婦 出生した児童を養育する方	保健師 助産師	総合福祉センター
北茨城市	1	健康診査	産婦健康診査	基本的な健康診査、産後うつ病質問票(EPDS)	令和2年度	随時	産後2週間、産後1か月の産婦	産婦科医、助産師、看護師等	各医療機関
北茨城市	2	健康診査	乳児一般健康診査(1か月児健診)	身体計測、内科診察等の基本的な健康診査	令和3年度	随時	生後1か月の乳児	産婦科医、小児科医、助産師、看護師等	各医療機関
北茨城市	3	健康診査	乳児一般健康診査	身体計測、内科診察等の基本的な健康診査	平成11年度	随時	生後6～7か月の乳児	小児科医、助産師、看護師等	各医療機関
北茨城市	4	健康診査	乳児一般健康診査(第2回)	身体計測、内科診察等の基本的な健康診査	平成11年度	随時	生後9～10か月の乳児	小児科医、助産師、看護師等	各医療機関

市町村	番号	区分	事業名	事業内容	事業開始年度	開催期間・開催日等	対象者	担当職種等	事業実施場所
北茨城市	5	健康診査	4か月児健康診査	身体計測、内科診察、離乳食教育、子育て・母乳相談	昭和61年度以前	第3木曜日(年10回)	生後3~4か月の乳児	小児科医師、保健師、助産師、看護師、管理栄養士	北茨城市保健センター
北茨城市	6	健康診査	2歳児歯科健診	歯科診察、歯磨き指導、栄養・子育て相談	平成11年度	毎月第1木曜日(8月・1月を除く)	2歳~2歳11か月児の幼児	歯科医師、歯科衛生士、保健師、管理栄養士、看護師	北茨城市保健センター
北茨城市	7	健康相談	健康相談	妊娠届(母子健康手帳発行時)、出生届出時等の相談、保健指導	平成26年度	随時	妊産婦、乳幼児の保護者等	保健師、看護師	北茨城市健康づくり支援課
北茨城市	8	健康相談	育児相談	身体計測、歯みがき指導、子育て・栄養相談	昭和52年度以前	毎月第4水曜日	生後5か月以上の乳幼児	保健師、管理栄養士、歯科衛生士、助産師、看護師、愛育班員	北茨城市保健センター
北茨城市	9	健康相談	低体重児の訪問指導	低出生体重児の発育発達状況の把握、育児状況及び育児環境に関する支援、保護者への情報提供や相談、保健指導	平成23年度	随時	低出生体重届出、未熟児養育医療事業対象児及びその母	嘱託助産師、保健師	各家庭
北茨城市	10	健康相談	新生児訪問	身体計測、育児相談、母親の健康相談	平成9年度	随時	生後28日以内の新生児及びその母	嘱託助産師、保健師	各家庭
北茨城市	11	健康相談	乳児家庭全戸訪問	訪問時:身体計測、育児に関する相談、母親の健康相談 その他:支援が必要な家庭に対する提供サービスの検討、関係機関との連携調整	平成21年度	随時	4か月未満の乳児のいる家庭	保健師、嘱託助産師	各家庭
北茨城市	12	事後フォロー	フォロー児遊びの教室(カンガルークラブ)	手遊び、親子体操、季節に合わせた製作	平成8年度	月1回	発達、発育上経過観察が必要な乳幼児、育児支援が必要と思われる親と子	心理相談員、保育士、保健師	北茨城市保健センター
北茨城市	13	事後フォロー	乳幼児健康診査二次検診(コアア教室)	問診(訪問で実施することもある)、心理相談、小児神経内科による診察、保健指導	平成9年度	年6回(隔月)	各健診で心身発達の面でフォローされた児、関係機関から紹介のあった児	小児神経内科医、心理相談員、保健師	北茨城市保健センター
北茨城市	14	事後フォロー	早期療育支援システム事業	発達相談:ことばの遅れ、知的な発達、多動について 療育指導:ことば、運動、対人関係の形成、各種適応訓練 療育相談:障害等のあるおじさんの育て方への助言 教育学的診断、策定会議、巡回相談等	平成7年度	毎週月曜日(第3月曜日は策定会議を実施)	乳幼児健康診査・育児相談・家庭訪問、医療機関からの紹介、乳幼児教育相談室、保育園・幼稚園からの相談、親からの相談、乳幼児健康診査二次検診等にて療育指導が必要と診断された児	療育指導専門員、保健師、保育士	北茨城市大津子どもの家
北茨城市	15	健康教育	思春期ふれあい体験事業	産前産後サポート事業「おひさまサロン」に参加し、手遊びやふれあい遊びを通じ、乳児や子育てをする母親と交流する。保健師とともに乳児の身体計測を実施。	平成18年度	高等学校の長期休暇の時期	地域の高校生	保育士、保健師、ボランティア	北茨城市保健センター
北茨城市	16	健康教育	妊婦教室(プレマプラス)	お産のリハーサル(お産の経過、呼吸等)、おっぱいケア、妊娠中の食事、歯磨き指導、妊婦体操、仲間作り、個人相談	昭和52年度以前	年5回	全ての妊婦(妊娠届出者)	助産師、保健師、歯科衛生士、管理栄養士	北茨城市保健センター
北茨城市	17	健康教育	父親教室(プレバパスクール)	助産師による講話、ビデオ鑑賞、沐浴実習、夫の妊婦体験(妊娠シミュレーター)の装着、子育て体験(赤ちゃん人形を使つての着替えやオムツ替えの体験)	平成7年度	年6回(隔月)	全ての妊婦とその夫	保健師、助産師	北茨城市保健センター
北茨城市	18	健康教育	離乳食教室	離乳食についての話、調理実習(材料の選び方、調理方法・月齢に合った進め方)、試食及び質疑応答	平成11年度	年6回(隔月)	離乳食に関わる者(妊産婦など)	管理栄養士、看護師、保育士	北茨城市保健センター
北茨城市	19	健康教育	思春期教育「いのちの授業」	助産師講話、赤ちゃん人形抱っこ体験、赤ちゃん触れ合い体験、妊婦体験、母親体験談、保護者向け講話	平成27年度	各学校年1回	市内小中学校、高等学校の生徒とその保護者	嘱託助産師、保健師、学校教諭	市内小中学校、高等学校
北茨城市	20	健康教育	がん予防教育事業	医師講話、市内がん検診紹介	平成27年度	各学校年1回	市内小中学校の生徒とその保護者	医師、医学生、保健師、学校教諭	市内小中学校
北茨城市	21	子育て世代包括支援センター	産前産後サポート事業(おひさまサロン)	手遊び、子育てのワンポイントアドバイス、お母さん同士の交流、身体計測	令和2年度	月1回	妊産婦、乳児	保健師、保育士、講師として助産師、管理栄養士、歯科衛生士等	北茨城市保健センター
北茨城市	22	子育て世代包括支援センター	産後ケア事業	母体の体力の回復、産婦及び乳児のケア、育児に資する指導等	令和2年度	随時	産婦、乳児	助産師、看護師等	各家庭 契約産科医療機関
北茨城市	23	その他	北茨城市愛育会	定期総会及び研修会、各地区活動等	昭和46年度	随時、各地区毎月1回定例会	愛育会員	愛育会員、保健師	北茨城市保健センター、各地区公民館等
北茨城市	24	その他	母子保健推進協議会	前年度母子保健事業実施状況について(報告) 今年度母子保健事業実施計画について その他	平成10年度	年1回	市医師会、市歯科医師会、北茨城市民病院、日立保健所、大学教授、児童相談所日立分室、助産師、市愛育会、主任児童員、家庭児童相談員等	母子保健推進協議会委員他	北茨城市役所
北茨城市	25	その他	不妊治療費助成事業	特定不妊治療にかかる費用のうち、1回の治療につき10万円を限度に助成する。	平成25年度	随時	次の全ての要件に該当する者 ①法律上の婚姻をしている夫婦であること。 ②夫又は妻のいずれかが市内に引き続き1年以上住所を有していること。 ③特定不妊治療以外の治療法によっては妊娠の見込みがない、又は極めて少ないと医師に診断されているもの。	保健師	北茨城市健康づくり支援課
北茨城市	26	その他	不育症治療費助成事業	不育症治療にかかる費用のうち、1年につき5万円を限度に助成する。	令和元年度(令和元年8月~)	随時	次の全ての要件に該当する者 ①法律上の婚姻をしている夫婦であること。 ②夫又は妻のいずれかが市内に引き続き1年以上住所を有していること。 ③不育症治療が必要と医師に診断されていること。	保健師	北茨城市健康づくり支援課
北茨城市	27	その他	新生児聴覚検査助成事業	新生児聴覚検査 自動聴性脳幹反応検査(AABR、ABR含む) 1回3000円上限 又は耳音響放射検査(OAE)1回2000円上限で助成する。	令和元年度(令和元年10月~)	随時	新生児	保健師	各医療機関
北茨城市	28	その他	出産・子育て応援事業	伴走型相談支援:妊娠届出(1回目)、妊娠8か月頃(2回目希望者)、産後(3回目)※新生児訪問又は赤ちゃん訪問 出産・子育て応援給付金:妊娠1回につき5万円、出産した児童1人につき5万円を給付	令和4年度(令和5年3月17日)	随時	妊産婦、児童の保護者等	保健師、嘱託助産師	北茨城市健康づくり支援課 北茨城市保健センター 各家庭

潮来保健所

市町村	番号	区分	事業名	事業内容	事業開始年度	開催期間・開催日等	対象者	担当職種等	事業実施場所
鹿嶋市	1	健康診査	産婦健診	・問診 ・子宮復古状況 ・悪露の状態 ・乳房の状態 ・体重 ・血圧 ・尿検査 ・エジンバラ産後うつ病質問票	平成31年度	随時	産後2週間頃の産婦 産後1か月頃の産婦	委託先医師、助産師	委託医療機関
鹿嶋市	2	健康診査	1か月児健診	・問診 ・身長 ・体重 ・頭囲 ・栄養状況確認	令和6年度	随時	生後1か月頃	委託先医師	委託医療機関
鹿嶋市	3	健康相談	4か月児相談	・身体測定 ・栄養相談 ・育児相談 ・ブックススタート	昭和40年度から平成19年度まで、乳児健診として実施。平成20年度から乳児健診が医療機関委託となったため、4か月児相談へ変更。	保健センターで毎月実施(年12回)、他に個別対応(来所・訪問・電話)	4か月児	保健師、管理栄養士、事務職員	保健センター
鹿嶋市	4	健康相談	9か月児相談	・身体測定 ・栄養相談 ・育児相談 ・離乳食試食	平成8年から行われていた7か月児育児相談を、9か月児相談に平成20年度から変更。	保健センターで毎月実施(年12回)、他に個別対応(来所・訪問・電話)	9か月児	保健師、管理栄養士、事務職員、(食生活改善推進員)	保健センター
鹿嶋市	5	健康相談	育児健康相談	・身体測定 ・栄養相談 ・育児相談		保健センターで毎月実施。希望者は個別にて予約制で随時実施。	乳幼児	保健師、管理栄養士、事務職員	保健センター
鹿嶋市	6	健康相談	地域育児健康相談	・身体測定 ・育児相談 ・栄養相談 ・音楽遊び	平成10年度から	・鹿島公民館で実施(年6回程度)	乳幼児	保健師、ピアノ指導者、公民館スタッフ	鹿嶋まちづくりセンター ※平成21年度までは市内5か所のまちづくりセンター(公民館)にて実施していたが、平成22年度より1か所のみで実施。平成28年度は大野まちづくりセンターでも実施。令和元年度より鉢形まちづくりセンターでも実施。
鹿嶋市	7	健康相談	子育て支援センター育児相談	・身体測定 ・栄養相談 ・育児相談	平成11年度から	鹿嶋市地域子育て支援センター「セイビ堂ドリームパーク」で年6回、認定こども園子育て支援で年6回実施。	乳幼児	保育士、保健師	鹿嶋市地域子育て支援センター「セイビ堂ドリームパーク」と市内1か所の認定こども園子育て支援で実施。 ※平成28年度までは市内3か所で行われていた。
鹿嶋市	8	健康相談	乳児訪問(こどもには赤ちゃん事業)	・身体測定 ・栄養相談 ・育児相談	平成19年度から	随時	生後2か月前後の乳児及び新生児	非常勤嘱託職員(保健師等) 保健師	各家庭
鹿嶋市	9	事後フォロー	乳幼児訪問	・身体測定 ・栄養相談 ・育児相談		随時	・4か月児相談・9か月児相談・1歳6か月児健診・3歳2か月児健診フォロー ・未受診者 ・虐待児等	保健師、管理栄養士、家庭相談員(こども相談課)	保健センター 各家庭
鹿嶋市	10	事後フォロー	子どもの心と発達の相談	1歳6か月児健診・3歳2か月児健診時に要フォローとなった児及び母親等に対し、相談・指導を行う。随時、相談等で必要性のある児及び母親等に対しても相談・指導を行う。さらに、療育が必要と考えられる者は、福祉センター・医療機関につなげる。	平成元年から	年28回実施	1歳6か月児健診・3歳2か月児健診で要フォローとなった児およびその母親等	心理相談員 保健師	保健センター
鹿嶋市	11	健康教育	ペアコース	・赤ちゃんを迎える準備 ・沐浴体験 ・妊婦体験	平成元年から	年6回実施	初妊婦の夫婦(相談によっては経産婦も可)	保健師 助産師	保健センター
鹿嶋市	12	健康教育	マタニティクラス	妊娠・分娩・産褥及び育児に関する具体的な知識を深め、妊娠・分娩の異常を予防し、健やかで安全な妊娠・出産・育児ができるよう、支援する。	昭和51年	年12回実施	初妊婦(相談によっては経産婦も可)	管理栄養士 保健師	保健センター
鹿嶋市	13	健康教育	妊娠中からの子育て講座	育児不安を抱える親や、子どもへの接し方が分からない親の増加等に対応するために、妊娠期～育児中の親に対し、夫婦間のコミュニケーションや親子のふれあい・しつけ等について、基本的な理解を深める。	平成14年度から	子育て講座を実施(3回)	妊婦とその家族 育児中の父母	保健師、管理栄養士 外部講師(医師、助産師、心理相談員等)	保健センター

市町村	番号	区分	事業名	事業内容	事業開始年度	開催期間・開催日等	対象者	担当職種等	事業実施場所
鹿嶋市	14	子育て世代包括支援センター	産後ケア事業	宿泊又は日帰りにて産後の母子の心身のケア、授乳指導、育児サポート等が受けられる。 ・1回の出産につき7日間以内の利用可。 ・利用者負担金有。	平成30年度から	随時	以下すべてに該当する方： ・市に住所を有する産後1年未満の産婦及びその乳児 ・親族等から十分な家事・育児等の援助が受けられない方 ・産後の不安、体調不良がある方、育児不安がある方 ・利用者と同一世帯全員に市税等の滞納が無い方 ※医療行為が必要な場合は対象外。	委託先助産師	委託医療機関・助産院
鹿嶋市	15	その他	不育症検査及び治療費助成	不育症検査及び治療を受けた方へ、検査・治療費の一部助成。	平成29年度から	随時	次のすべての要件を満たしている方： ①法律上の婚姻をしていること。 ②市内に引き続き1年以上住所を有していること。 ③2回以上の流産等により、医師に不育症と診断された者。 ④医療保険法各法における被保険者、組合員若しくは加入者またはその被扶養者である者。 ⑤夫婦ともに市税等を完納していること。 ⑥他市町村等で同様の助成の交付を受けていないこと。	保健師、管理栄養士、事務職員	保健センター
潮来市	1	健康診査	妊婦歯科健康診査	歯科医師による歯科健康診査	平成27年度	随時	概ね妊娠32週までの経過	保健師事務職	契約歯科医療機関
潮来市	2	健康診査	2歳児歯科健康診査	歯科医師による歯科健康診査	平成27年度	随時	2歳児	保健師事務職	契約歯科医療機関
潮来市	3	健康診査	産婦健康診査	回数：2回(産後2週間頃、産後1か月頃) ・産婦の一般的な健康診査 ・エジンバラ産後うつ質問票	令和元年度	随時	産婦	保健師事務職	契約医療機関
潮来市	4	健康診査	新生児聴覚検査	新生児への聴覚検査	令和2年度	随時	新生児	保健師事務職	契約医療機関
潮来市	5	健康診査	1か月児健康診査	医師による健康診査	令和6年度	随時	1か月児	保健師事務職	契約医療機関
潮来市	6	健康相談	母子健康手帳交付時の健康相談	・母子健康手帳交付 ・妊婦健診、妊婦歯科健診、産婦健診、乳児健診の受診票交付 ・妊娠・出産・育児に関する健康相談 ・ウェルカムベビー教室等母子保健事業の案内 ・授乳服のプレゼント	平成30年度	随時	妊婦全員(転入も含む)	保健師	かすみ保健福祉センター
潮来市	7	健康相談	助産師による電話相談	産後1か月頃、助産師より電話連絡をし、産後の体調確認や、児の様子や育児状況等について確認する。	令和4年度	随時	産婦全員(産後1か月頃)	助産師 保健師	かすみ保健福祉センター
潮来市	8	健康相談	2か月児全戸訪問	地区担当保健師が訪問 ・身体計測 ・発育・発達の確認	平成14年度	随時	新生児～生後2か月児	保健師	各家庭
潮来市	9	健康相談	4か月児育児相談	・身体計測・個別相談 ・集団指導(運動・精神発達確認、生活リズム、乳児健診、予防接種等) ・栄養指導	平成13年度	年12回開催 毎月1回	4か月児	保健師 管理栄養士	かすみ保健福祉センター
潮来市	10	健康相談	7か月児育児相談	・身体計測 ・個別相談(運動・精神発達確認、生活リズム、乳児健診、予防接種等) ・集団指導(栄養) ・個別栄養指導	平成15年度	年12回開催 毎月1回	7か月児	保健師 管理栄養士	かすみ保健福祉センター
潮来市	11	健康相談	1歳児育児相談	・身体計測 ・集団指導(視力について) ・個別相談(運動・精神発達確認、生活リズム、乳児健診、予防接種等) ・栄養指導 ・ブックスタート(絵本配布)	平成15年度	年12回開催 毎月1回	1歳児	保健師 管理栄養士 図書館職員	かすみ保健福祉センター
潮来市	12	事後フォロー	3歳児健診後の視力再検査	・視能訓練士による視力検査 ・弱視、斜視等の早期発見・受診勧奨	令和元年度	年4回	3歳児健診で視力検査ができなかった児	視能訓練士 保健師	かすみ保健福祉センター
潮来市	13	事後フォロー	未就学児の視覚検査(屈折検査)	弱視の早期発見・早期治療を目的とし、前年度の3歳児健診未受診児へ屈折検査を実施 ・市内のこども園に就園している児へこども園を巡回して、保護者同意のもとで屈折検査を実施 ・市外の保育施設に就園している児へは、保健センター来所にて屈折検査を実施	令和6年度	全3回	令和5年度の3歳児健診未受診児	保健師	市内こども園 かすみ保健福祉センター
潮来市	14	事後フォロー	ことばの相談	・1歳6か月児健診、3歳児健診、巡回相談にてことばの遅れがあった児へのフォロー	平成28年度	年24回開催 毎月2回	未就学児で、ことばの遅れや発音不明瞭、吃音等がある児	言語聴覚士	かすみ保健福祉センター
潮来市	15	事後フォロー	個別相談(心理)	・1歳6か月児健診、3歳児健診、巡回相談にて言葉の遅れがあった児のフォロー、母への支援	平成27年度	年12回開催	幼児～未就学児	公認心理士	かすみ保健福祉センター
潮来市	16	事後フォロー	幼児教室	・遊びを通して発達を促す、児との関わり方の指導などの子育て支援 ・1歳6か月児健診、3歳児健診等で、言葉の遅れや行動面での観察が必要な児、または育児不安の強い母への支援	平成14年度	年24回開催 毎月2回	乳児～未就学児	公認心理士 保育士	かすみ保健福祉センター
潮来市	17	健康教育	ウェルカムベビー教室	【保健師・栄養士編】妊娠中からのからだの変化・栄養・沐浴指導等 【助産師編】出産の兆候から入院、分娩の流れ・授乳について(助産師編は令和5年度から実施) 全妊婦に個別通知	平成13年度	【保健師・栄養士編】年4回(土日) 【助産師編】年4回(平日)	妊婦(夫・家族も参加可)	保健師 管理栄養士 助産師	かすみ保健福祉センター
潮来市	18	健康教育	かんたん離乳食教室	離乳食のお話(離乳食の必要性と進め方等)と調理の実施。ファミリーサポートセンターによる託児あり。	平成27年度	毎月1回	4か月児とその保護者	管理栄養士	かすみ保健福祉センター
潮来市	19	健康教育	就学児健診における健康講話	市内各小学校での就学時健診の際に、保護者に向けて、潮来市の健康実態と生活リズムについての健康教育を実施。	令和5年度	全5回(各小学校につき1回)	次年度就学時の保護者	保健師	各小学校

市町村	番号	区分	事業名	事業内容	事業開始年度	開催期間・開催日等	対象者	担当職種等	事業実施場所
潮来市	20	子育て世代包括支援センター	産後ケア事業	出産後、心身の不調や育児不安等で育児が困難な状況にある産婦、その他利用を希望する産婦を対象に、医療機関や助産院にて、心身のケアや保健指導、栄養指導等を実施	令和元年度	随時	12か月未満の子のいる産婦で以下のいずれかに該当 ・産後に心身の不調がある ・育児不安等により養育が困難 ・産後の経過に応じた休養、栄養管理等、日常生活において特に保健指導を必要とする	保健師 事務職	契約産科医療機関 助産院
潮来市	21	その他	不育症検査及び治療費助成事業	・不育症検査及び不育症に要した費用の一部を助成(1回上限額50,000) ・年度あたり1回を上限とし、初回申請から5年度(5回)まで助成	平成30年度	随時	2回以上の流産等により、医師に不育症と診断された方	保健師 事務職	かずみ保健福祉センター
潮来市	22	潮来市	出産・子育て一体的応援事業	・伴走型相談支援として、妊娠届出前に面談、妊娠8か月時にアンケート、乳児全戸訪問時に面談を実施。 ・出産・子育て応援給付事業金として、妊娠届出時の申請で、現金5万円支給。乳児全戸訪問時の申請で現金5万円支給。	令和4年度	随時	・令和6年度に妊娠届出をした妊婦 ・令和6年度に出生した子の養育者	保健師 助産師	かずみ保健福祉センター
神栖市	1	健康診査	4か月児健康診査	健康診査、発育・発達チェック、保健・栄養相談を行い、乳児の健康の保持増進、保護者の育児不安の軽減を図る。(計測・小児科医による診察・保健師による個別相談)	昭和56年	年36回	4ヶ月児とその保護者	小児科医・保健師・管理栄養士・看護師・事務職	神栖市保健センター はさき保健・交流センター
神栖市	2	健康診査	産婦健診	産婦の心身の健康状態を把握するための診察(子宮の回復・悪露・乳房の状態)、体重・血圧測定・尿検査、産後の気分について確認する	平成30年度	随時	産後2週間頃と1か月頃の産婦	委託医療機関の医師、助産師、市の事務職・保健師	委託医療機関
神栖市	3	健康診査	1か月児一般健康診査	生後1か月の乳児の身体発育、栄養状態をチェックし、乳児の健康状態を確認する(計測、医師による診察)健康診査の費用を助成する	平成31年度	随時	平成31年4月1日以降に生まれた生後1か月の乳児	委託医療機関の医師、助産師、市の事務職・保健師	委託医療機関
神栖市	4	健康相談	発育栄養相談	乳幼児の成長発達確認・保護者の健康・育児等の相談	不明	年12回	就学前の乳幼児とその保護者	保健師・管理栄養士・看護師	神栖市保健センター はさき保健・交流 神栖市保健センター
神栖市	5	健康相談	乳児家庭訪問事業(こんにちは赤ちゃん訪問事業)	生後2ヶ月児とその保護者を対象に家庭訪問を行い、子の成長発達や育児支援を実施	平成20年度	随時	1か月後半～2か月前半の児及び保護者	保健師・助産師・看護師	はさき保健・交流センター
神栖市	6	健康相談	発達相談	幼児健診等で発見された、就学前の発達上問題のある幼児や、育児不安の強い保護者に対して、公認心理師等の専門職による個別相談を実施することにより、幼児の発達の観察、保護者への具体的な育児支援・心理的支援を行う	令和2年度	年12回	1歳6ヶ月児健診受診後から就学前の幼児と保護者	公認心理師・保健師	神栖市保健センター はさき保健・交流センター
神栖市	7	健康教育	マタニティセミナー	○妊娠・出産についてグループワーク、助産師の講話、妊婦体操 ○産後・育児についてグループワーク、保健師の講話、だっこ・おむつ交換の練習	不明	年4回	初妊婦	保健師・助産師	神栖市保健センター
神栖市	8	健康教育	ニューファミリーセミナー	育児や産後サポートについての講話・育児全般の知識の普及・沐浴演習・妊婦疑似体験	不明	年4回	初めて赤ちゃんを迎えるご夫婦	保健師	神栖市保健センター
神栖市	9	健康教育	子育て両親学級	妊娠から出産までの心と身体の変化や産後の生活について夫婦で考える講話	平成20年度	年1回	妊娠中または未就学児を子育て中の神栖市在住または在勤の夫婦	保育士(子育てコンシェルジュ)	こども家庭課
神栖市	10	健康教育	離乳食教室	離乳食初期の内容を中心に、作り方、進め方、与え方等について調理の実演を交えた講話	初期:平成19年度 完了期:平成22年度	年6回	4～6ヶ月児の保護者	管理栄養士・保健師	神栖市保健センター
神栖市	11	その他	神栖市不妊検査費および一般不妊治療費助成事業	不妊治療を受けている方に対して治療費の一部を助成する	平成22年度	随時	次のすべての要件に該当している方 ①法律上の婚姻をしている夫婦 ②夫婦のいずれかが市内に引き続き1年以上住所がある ③夫婦ともに神栖市民である ④申請者世帯員が市税等完納している	事務職・保健師	神栖市保健センター
神栖市	12	その他	神栖市不育症治療費助成	不育症と診断され、治療を受けている方に対して治療費の一部を助成する	平成30年度	随時	次のすべての要件に該当している方 ①法律上の婚姻をしている夫婦 ②夫婦がともに引き続き1年以上神栖市民である ③医師に不育症と診断された ④医療保険各法の被保険者、組合員、加入者、被扶養者である ⑤申請者世帯員が市税等完納している	事務職・保健師	神栖市保健センター
神栖市	13	その他	新生児聴覚検査費用助成	出生後医療機関で受ける耳の間こえを確認するための検査(自動ABR検査、OAE検査)費用を助成する	平成31年度	随時	平成31年4月1日以降に生まれた児	委託医療機関の職員、市の事務職・保健師	委託医療機関
神栖市	14	その他	産後ケア事業	児との生活に慣れるために、助産院等で助産師が母子の心身ケア・育児サポートを実施(母体の健康管理や生活についてのアドバイス、授乳指導、育児相談等)	平成27年度	随時	神栖市在住の生後1歳未満の児とその母で、産後ケア(心身のケアや育児サポートなど)を必要としている方(利用者と同じ世帯員全員に市税等の滞納がない方)	助産師	委託先助産院・医療機関
神栖市	15	その他	妊婦支援給付金	妊娠期からの切れ目のない支援をおこなうことを目的として、子ども・子育て支援法に創設された「妊婦のための支援給付」と、児童福祉法に創設された「妊娠等包括相談支援事業」を一体的に実施。妊娠時と出産後の2回に分けて(10万円)「妊婦支援給付金」を支給	令和5年度	随時	2025年4月1日以降に妊娠届出をし、妊婦給付認定の申請をした妊婦 2025年4月1日以降に産出し、胎児の数を届出した産婦	事務職・保健師	こども家庭課
行方市	1	健康診査	2歳児歯科健診	問診・身体計測・歯科健診・心理相談・歯科指導(希望者にフッ素塗布)・保健相談・栄養相談	平成17年度	年6回	2歳児	歯科医師・保健師・管理栄養士・看護師・心理相談員・歯科衛生士・事務	行方市保健センター

市町村	番号	区分	事業名	事業内容	事業開始年度	開催期間・開催日等	対象者	担当職種等	事業実施場所
行方市	2	健康相談	こんにちは赤ちゃん相談	身体計測・保健相談・予防接種及び市の母子保健事業について説明	平成17年度	年12回	生後1～2か月児	保健師・管理栄養士・看護師・幼稚園教諭・事務	行方市保健センター
行方市	3	健康相談	育児相談	身体計測・保健相談・栄養相談	平成17年度	年12回	乳幼児	保健師・管理栄養士・看護師・幼稚園教諭・事務	行方市保健センター
行方市	4	健康相談	7か月児健康相談	身体計測・保健相談・栄養相談	平成19年度	年12回	7か月児	保健師・管理栄養士・看護師・幼稚園教諭・事務	行方市保健センター
行方市	5	健康相談	5歳児健康相談	問診・身体計測・心理相談・歯科指導・保健相談・就学相談	健診は平成17年度～21年度、相談は平成22年度～	年7回	5歳児	保健師・看護師・管理栄養士・心理相談員・歯科衛生士・視能訓練士・事務・教育委員会	行方市保健センター
行方市	6	健康相談	乳児家庭全戸訪問事業 新生児訪問指導事業	身体計測・発育発達状況確認・育児相談・3つの質問票	平成22年度	随時	全出生児及び産婦	保健師	各家庭
行方市	7	健康相談	母乳相談等助成事業	助産師による母乳相談(訪問、医療機関等に受診にて)	平成27年度	随時	出生後1年以内の方(断乳ケアは2年以内)	委託医療機関・助産院	各家庭・医療機関・助産院
行方市	8	健康相談	養育支援訪問事業	養育が困難な家庭に対し、育児支援ヘルパー等を派遣し、具体的な育児に関する技術支援や養育者の精神的なサポートを行い、安定した養育ができるよう支援する(社会福祉協議会に委託)	平成22年度	随時	養育が困難な家庭	育児支援サポーター	各家庭
行方市	9	事後フォロー	健診未受診児要フォロー児	発育発達状況確認 個別相談及び教室等の動員、医療的ケア児の見守り・家庭支援	平成17年度	随時	健診未受診児 発達やことば等で配慮が必要な児	保健師	各家庭
行方市	10	事後フォロー	のびのび相談	心理相談員による個別相談	平成17年度	月12回	発達やことば等で配慮が必要な児、保護者	公認心理士・臨床心理士・看護師・事務	行方市保健センター
行方市	11	事後フォロー	どんぐり相談	ポーター指導員による個別相談	平成17年度	月3回	発達やことば等で配慮が必要な児	ポーター指導員・公認心理士・看護師・事務	行方市保健センター
行方市	12	事後フォロー	ことばの相談	言語聴覚士による個別相談・言語療法	平成17年度	月7回	ことばの遅れ・構音障害等のある児	言語聴覚士・公認心理士・看護師・事務	行方市保健センター
行方市	13	事後フォロー	どんぐり教室	小集団による遊び(体を使った遊び・手遊び・発達言語理解を促す遊び・自由遊び・音楽療法等)	平成17年度	月4回	発達やことば等で配慮が必要な児	音楽療法士・ポーター指導員・公認心理士・保育士・ボランティア	行方市保健センター
行方市	14	事後フォロー	療育運動教室	個別相談・巡回相談	令和2年度	相談月4回	体幹バランス・微細運動・粗大運動の苦手な児	作業療法士・公認心理士・看護師・事務	行方市保健センター
行方市	15	事後フォロー	ペアレント・トレーニング	子に育てにくさを感じている保護者が関わり方を学ぶ	令和2年度	年1回(5回コース)	育児中の保護者	公認心理士・保育士・事務	行方市保健センター
行方市	16	事後フォロー	巡回相談	幼稚園・保育園等の巡回相談	平成17年度	心理士 52回 作業療法士25回	園児(発達やことば等で配慮が必要な児)及び関係者	公認心理士・臨床心理士・看護師・教育委員会・園保育士・幼稚園教諭・作業療法士	市内保育園・幼稚園・こども園、市内小・中学校
行方市	17	事後フォロー	医療相談	小児神経専門医のもと受診からケース会議まで行う	令和4年度	年6回	中学3年生まで	医師・看護師・公認心理士・事務	医療機関
行方市	18	健康教育	マタニティサロン	サロン形式で妊娠・出産・産後についての講話や母親同士の交流、情報交換の実施(妊娠中の生活・妊娠中の食生活・お産の進み方・母乳栄養等)	平成17年度	9回	妊婦	保健師・管理栄養士・助産師等	行方市保健センター
行方市	19	健康教育	パパママスクール	育児レッスン(抱き方・沐浴・着替え・おむつ替え)・産後のこころの変化・妊婦疑似体験などについて講話・実技	平成17年度	年3回	妊婦と夫・パートナー等	保健師	行方市保健センター
行方市	20	健康教育	歯の健康教室	虫歯予防に関する講話・ブラッシング指導・妊婦歯科健診	平成17年度	2回	妊婦・乳幼児及び保護者	歯科医師・歯科衛生士・保健師・管理栄養士・幼稚園教諭・事務・保育ボランティア	行方市保健センター
行方市	21	健康教育	離乳食教室	離乳食の進め方講話、個別相談	平成17年度	ごっくんクラス6回 かみかみクラス6回	乳児・保護者(ごっくんクラス3～4か月、かみかみクラス10～11か月)	管理栄養士・保健師・幼稚園教諭	行方市保健センター
行方市	22	子育て世代包括支援センター	親子(母子)健康手帳交付・妊婦初回面接	親子健康手帳交付時、転入時に専門職が面接し、妊娠・出産・育児に関しての情報を提供・面談相談。	平成29年度	随時	全妊婦	保健師・事務	行方市保健センター
行方市	23	子育て世代包括支援センター	産前・産後サポート事業	産前6週の電話相談・産後(出生届提出後)早めの電話相談	平成29年度	随時	全妊婦・産婦	保健師	行方市保健センター
行方市	24	子育て世代包括支援センター	要支援妊産婦支援	妊婦初回面接でリスクのある妊婦に対して、訪問・面接等で支援。関係機関との連携調整。	平成29年度	随時	要支援妊産婦	保健師	行方市保健センター
行方市	25	子育て世代包括支援センター	子育て相談・子育てでコンシェルジュ	子育てでコンシェルジュが子育てに関する相談を受ける。面接・電話・メール相談。子育てで広場への出前子育て相談。	平成29年度	随時(子育て広場の出前相談は1回/月)	子育て世代の保護者(乳幼児期～18歳未満)	保健師・幼稚園教諭	行方市保健センター 麻生公民館 玉造公民館
行方市	26	子育て世代包括支援センター	子育て広場	市内3か所において、子育て広場指導員を配置し、乳幼児と保護者が自由に遊べる場の提供。	平成29年度	各地区月11回程度	乳幼児と保護者	子育て広場指導員	行方市保健センター 麻生公民館 玉造公民館
行方市	27	子育て世代包括支援センター	ベビーマッサージ教室	マッサージを通して、親子の絆を深めるための教室。交流会ではお互いの子育ての悩みなどを語り合い、情報交換や子育て相談、仲間づくり、気分転換など保護者がほっと一息できる場の提供をする。	平成29年度	年10回	新生児～おおよそ生後8か月児と保護者	マッサージインストラクター・保健師・幼稚園教諭・事務	行方市保健センター
行方市	28	子育て世代包括支援センター	リフレッシュ・ママクラス	子育て中の母親同士がエンパワーメントを高め、自尊感情を回復・強化し、地域で母親同士が支え合える仕組みを構築することを目的とした教室	平成29年度	3回	乳幼児をもつ母親	保健師・幼稚園教諭	行方市保健センター

市町村	番号	区分	事業名	事業内容	事業開始年度	開催期間・開催日等	対象者	担当職種等	事業実施場所
行方市	29	子育て世代包括支援センター	親子講座	親子とのふあいを目的として、親子ピクス・親子運動・リトミック・体操・さつま芋掘りなどを実施。	平成29年度	5回	乳幼児と保護者	幼稚園教諭・事務・その他講師	行方市保健センター
行方市	30	子育て世代包括支援センター	ヨガ講座	ヨガを通して子育て中の母親の心身のリフレッシュを図るための講座。交流会ではお互いの子育ての悩みなどを語り合い、情報交換や子育て相談、仲間づくり、気分転換など保護者がほっと一息できる場の提供をする。	令和5年度	年9回	乳幼児をもつ母親	ヨガインストラクター・幼稚園教諭・保健師・事務	行方市保健センター
行方市	31	子育て世代包括支援センター	地域子育て力アップ講座	地域の子育て向上を目的に保護者向け、地域の方向けの子育て講座。	平成29年度	年7回	市民等	保健師・管理栄養士・幼稚園教諭・事務	行方市保健センター
行方市	32	子育て世代包括支援センター	子育てサークル・ふたごの会支援	子育てサークルの支援(場所の提供)・ふたごの会(子育ての悩みを語り合い、情報交換をする)	平成29年度	年4回	サークルのメンバー、妊婦(双胎)、ふたごの保護者	保健師・幼稚園教諭・事務	行方市保健センター
行方市	33	子育て世代包括支援センター	あゆみ相談	特別な支援を必要とする児童に対し、発達課題を把握、保護者に適切な子育て指導をするため保健、福祉、教育、医療の連携のもと発達相談を行う。	平成29年度	年23回	特別な支援を必要とする児童(就学後～18歳)	心理発達相談員・保健師	行方市保健センター
行方市	34	その他	産後ケア事業	産後の心身ともに不安定な時期に、育児支援を特に必要とする産婦及び乳児に対して心身のケアや育児サポートを行い、産後も安定して育児ができる育児支援を確保する。	平成30年度	随時	育児支援を必要とする大概1歳までの産婦及び乳児①産後の身体的回復や心身の状態に不安のある方②産後の経過に応じた休養や栄養管理など日常生活面について指導を受けたい方③その他、保健指導を受けたいまたは受ける必要があると認められる方	保健師・事務	行方市保健センター
行方市	35	その他	不妊治療等の補助	・日帰りケア2回	令和4年度	随時	治療開始日から申請日まで婚姻関係にある夫婦(事実婚含む)であること、申請対象となる検査及び治療開始日に妻の年齢が43歳未満であること、夫婦双方が申請対象となる検査及び治療開始日において1年以上行方市に住所を有していること、夫婦双方が申請日から3年以上行方市に定住する意思があること、市税滞納がないこと	保健師・事務	行方市保健センター
行方市	36	その他	不育症検査及び治療費助成	・宿泊型ケア1回	平成30年度	随時	検査及び治療の開始日から婚姻関係にある夫婦(事実婚含む)であること、夫婦双方が申請対象となる検査及び治療開始日において1年以上行方市に住所を有していること、2回以上の流産等により医師に不育症と診断された者、医療保険に加入している者、夫婦双方が申請日において市税滞納がないこと、他市町村で同様の助成の交付を受けていないこと	保健師・事務	行方市保健センター
銚田市	1	健康診査	1か月健診	個別)問診、診察、発育状況、育児環境等の確認	令和6年度	随時	生後1か月児	医師、助産師	産科医療機関等
銚田市	2	健康診査	乳児健診	集団)問診、身体計測、医師診察、栄養相談、発育・発達相談、育児相談	平成18年度	年度内8回	3～4か月児	医師、保健師、看護師、栄養士、事務	銚田保健センター
銚田市	3	健康診査	2歳児歯科健診	集団)問診、身体計測、歯科医師診察、栄養相談、歯みがき指導、フッ素塗布、保健指導、心理相談	平成17年度	年度内8回	2歳6か月児	歯科医師、保健師、看護師、歯科衛生士、公認心理師、栄養士、事務	銚田保健センター
銚田市	4	健康診査	5歳児健診	集団)問診、身体計測、小集団での行動観察、医師診察、栄養相談、保健指導、講和(就学に向けての心構え・食育)	平成28年度7月よりH30年度まで県モデル事業	年度内12回	現年度年中児	医師、保健師、公認心理師、栄養士、教育委員会(社会福祉主事、生徒指導相談員)、事務	銚田保健センター
銚田市	5	健康診査	妊婦歯科健診	個別)問診、口腔内検査	平成30年度	随時	妊婦	歯科医師	市内歯科医療機関(委託)
銚田市	6	健康診査	産婦健診	個別)問診、診察、体重・血圧測定、尿検査、産後うつ質問票(EPDS)	平成30年度	随時	産婦(産後2週間頃、産後1か月頃)	医師、助産師	産科医療機関
銚田市	7	健康相談	育児相談	身体計測、発育・発達・栄養・子育て相談	平成17年度	年度内12回	1歳6か月未満児	保健師、看護師、事務	銚田保健センター
銚田市	8	健康相談	はじめての歯科相談	身体計測、発育・発達・栄養・子育て相談、歯みがき指導	平成23年度	年度内6回	10か月児	保健師、看護師、歯科衛生士、栄養士	銚田保健センター
銚田市	9	健康相談	乳児全戸訪問新生児訪問	身体計測、育児相談、産後うつ質問票(EPDS)、予防接種説明	平成21年度	随時	生後4か月未満の乳児、産婦	保健師、子育てアドバイザー	各家庭
銚田市	10	健康相談	乳幼児発達相談	公認心理師による相談と専門医の診察	令和2年度	年度内3回	心身の発達に特性のある児と養育者等	医師、公認心理師、保健師	銚田保健センター
銚田市	11	健康相談	乳幼児個別相談	公認心理師による相談	平成22年度	年度内73回	・心身の発達に特性のある児と養育者 ・育児環境等に支援が必要な家庭の児と養育者 ・養育の家庭環境に問題のある家庭 ・養育能力の乏しい家庭 ・虐待の危険が疑われる家庭	公認心理師、保健師	各保健センター
銚田市	12	健康相談	養育支援訪問事業	家庭訪問による養育に関する相談、指導、助言等	平成21年度	随時	・心身の発達に特性のある児と養育者 ・育児環境等に支援が必要な家庭の児と養育者 ・養育の家庭環境に問題のある家庭 ・養育能力の乏しい家庭 ・虐待の危険が疑われる家庭	保健師、子育てアドバイザー、主任児童委員	各家庭

市町村	番号	区分	事業名	事業内容	事業開始年度	開催期間・開催日等	対象者	担当職種等	事業実施場所
銚田市	13	事後フォロー	さくらんぼ教室	集団)親子遊び、制作等を通し、親子の関りを支援	平成17年度	年度内25回	幼児健診や家庭訪問、育児相談等で把握された子と養育者・こぼや発達の違い、行動面・社会面等に問題がある ・親の育児姿勢や環境に問題がある	保育士、音楽療法士、保健師、茨城県立あすなろの郷	銚田保健センター
銚田市	14	事後フォロー	巡回相談	幼児健診や家庭訪問、育児相談等で把握した支援が必要な児の集団生活の観察と養育者や保育所、幼稚園等に対する助言(対象児の発達、特性に応じた合理的な配慮等環境調整、保護者支援等)	平成22年度	年度内10回	幼児健診や家庭訪問、育児相談等で発達経過に特性のある就学前の児が所属する保育所、幼稚園、認定こども園等	公認心理師、保育士、保健師	保育所(園)、幼稚園
銚田市	15	事後フォロー	ポーター発達相談	ポーター早期教育プログラムによる個別相談指導をし、こどもの望ましい成長発達を促す。	平成17年度	年度内16回	・成長発達に遅れや偏りがある乳幼児とその保護者 ・健診、相談等で育児不安、児との関わり方に心配があり、個別指導を必要とする保護者	ポーター発達相談員、保健師	銚田保健センター
銚田市	16	健康教育	永久歯対策事業(出前講座)	講話 歯の役割や永久歯の大切さ、おやつ選び方、むし歯の成り立ち、染め出し、ブラッシング指導等	平成17年度	年度内14回	・3～5歳の幼稚園児や保育園児と保護者 ・小学校低学年の児童と保護者	歯科衛生士、栄養士、保健師、学校養護教諭	保育所、幼稚園、小学校
銚田市	17	健康教育	歯周病対策事業(出前講座)	講話 歯周病の予防、染め出し、ブラッシング指導、デンタルフロス使用法等	平成17年度	年度内3回	小学校高学年、中学生	歯科衛生士、栄養士、保健師、学校養護教諭	小学校、中学校
銚田市	18	健康教育	思春期健康講話	講話 いのちの誕生の仕組みと大切さ等	平成17年度	年度内4回	中学生、保護者	産婦人科医師、保健師	中学校
銚田市	19	健康教育	思春期教室	講話 二次性徴、いのちの大切さ、からだの清潔等	平成17年度	年度内11回	小学校高学年、保護者	保健師、学校養護教諭	小学校
銚田市	20	健康教育	薬物乱用防止教室	講話 薬物、タバコ、アルコールによる健康被害、ロールプレイ(勧められた時の断り方)等	平成17年度	年度内4回	小学校高学年、中学生	保健師、学校養護教諭	小学校、中学校
銚田市	21	健康教育	食育指導	講話 食事の重要性や心身の健康、栄養バランス(3つの食品群)、食事マナー(箸の使い方)、地元で作られている作物紹介等	平成17年度	年度内59回	3～5歳の幼稚園児や保育園児、保護者、小学生、中学生	栄養士、保健師	幼稚園、保育園(所)、小学校、中学校
銚田市	22	健康教育	親子料理教室(食育推進事業)	親子での調理	平成17年度	年度内1回	幼稚園児と保護者	栄養士、食生活改善推進員	銚田保健センター
銚田市	23	健康教育	食育教室(食農教育活動)	地場産野菜(さつまいも、ほうれんそう)を使った調理	平成17年度	年度内4回	中学1年生	栄養士、いきいき女性の会	中学校
銚田市	24	健康教育	赤ちゃん教室	タッチケア、赤ちゃんと一緒に軽体操、質問の共有等	平成20年度	年度内6回	2か月児と産婦	助産師、保健師	銚田保健センター
銚田市	25	健康教育	プレ・パパママ教室	妊娠中の生活と栄養、分娩の経過、出産準備、沐浴指導等	平成20年度	年度内6回	妊婦とパートナー	助産師、栄養士、保健師	銚田保健センター
銚田市	26	健康教育	小児救急講座	心肺蘇生法、災害時の非常食調理	平成19年度	年度内1回	2歳までの児と保護者	消防署員、栄養士、保健師	銚田保健センター
銚田市	27	健康教育	子育て講座	子育てに関する講話	平成17年度	年度内3回	年長児の保護者	保健師	生涯学習館、学習等供用施設、公民館等
銚田市	28	健康教育	療育セミナー	①漫画による講演会 ②公認心理師によるZoom講演会	令和4年度	年度内2回	①年中、年長、小1の保護者、小学校教諭、保育教諭、児童福祉サービス事業者等	①漫画家、保健師、事務 ②公認心理師、保健師	①旭公民館 ②こども家庭センター
銚田市	29	その他	子育てヘルパー派遣事業	ヘルパーによる家事、育児の援助(家事)食事の準備及び後片付け、衣類の洗濯及び補修、住居等の清掃及び整理整頓、生活必需品の買い物等(育児)調乳や沐浴準備及び後片付け等	平成29年度	随時	・妊娠中または産後6か月以内で体調不良等により家事又は育児を行うことが困難であり、かつ日中に同居の親族その他の者による支援を受けることができない者 ※多胎の場合は産後1年以内にある者	ヘルパー	各家庭
銚田市	30	その他	産後ケア事業	産後ケア施設による宿泊型ケア、日帰りケア、訪問型ケア 産後の健康管理や生活面の指導、授乳や沐浴等の育児指導等	平成29年度	随時	産後6か月未満の産婦及び乳児のうち、 ・産後の心身の不調により支援を要する者 ・育児に係る保健指導又は育児指導を要する者 ・休養や生活面の指導を受けたい者 ・流産や死産を経験した者等	助産師、看護師	産科医療機関、助産所(院)等
銚田市	31	その他	HUGくむ応援事業	出生手続き時に紙オムツを2バック贈呈	平成30年度	随時	乳児と同居の養育者	保健師、事務	こども家庭センター
銚田市	32	その他	HUGくむ応援事業	1歳6か月時にHUGくむほこた支援金を支給	令和5年度	随時	1歳6か月児を監護している保護者(2歳まで)	事務	こども家庭センター
銚田市	33	その他	ファミリーサポートセンター事業	協力会員による利用会員の子育ての援助(登録制) ・保育施設での保育前後のこどもの預かり ・保育施設等までの送迎 ・放課後、学童保育終了後のこどもの預かり ・親が病気の時のこどもの預かり ・親等の育児ストレスの軽減や外出時のこどもの預かり等	平成19年度	随時	協力会員)心身ともに健康で熱意を持って援助活動ができる、サポートセンター実施の講習を受けた20歳以上の者(利用会員)生後6か月から小学生の子を持つ保護者で援助活動を受けたい者	事務、保健師	協力会員の自宅、公民館、地域子育て支援センター等
銚田市	34	その他	子育てカフェ	乳幼児とその保護者が気軽に集い、交流を図る場の提供 ミュージック・ケア、親子ビクス、ママヨガ、制作、夏祭り、ハロウィンイベント、クリスマス会等	平成29年度	年度内12回	乳幼児及びその保護者	イベントごとの講師、保育士、保健師、事務、託児スタッフ	保健センター、公民館等
銚田市	35	その他	出産・子育て応援給付金事業	妊娠届出時面談後、出産後面談ののち各5万円支給	令和4年度 令和5年2月開始	随時	妊娠の届出をした妊婦、出産した児童を養育する者	事務、保健師	こども家庭センター
銚田市	36	その他	子育て支援アプリ「HUGくむほこた」	子育て中の母子対象の情報発信 子育てイベントの配信、予防接種や成長記録管理等	平成29年度	随時	子育て家庭	保育士、事務、保健師	こども家庭センター

市町村	番号	区分	事業名	事業内容	事業開始 年度	開催期間 ・開催日等	対象者	担当職種等	事業実施場所
銚田市	37	その他	不妊治療費助成 事業	指定医療機関で受けた生殖補助医療(体外受精、顕微授精、男性不妊の手術)に対する助成	平成25年度	随時	生殖補助医療を受けた夫婦 ※滞納がないこと	事務	こども家庭センター
銚田市	38	その他	不育症治療費助成 事業	不育症治療実施医療機関で受けた医療保険適応外の治療及び検査に対する助成	平成28年度	随時	不育症治療を受けた夫婦 ※滞納がないこと	事務	こども家庭センター
銚田市	39	その他	妊よう性温存療法 助成事業	指定医療機関で受けた妊よう性温存療法(胚凍結に係る治療、未受精卵凍結に係る治療、卵巣組織凍結に係る治療、精子凍結に係る治療、精巣内精子採取術による精子凍結に係る治療)に対する助成	令和3年度	随時	妊よう性温存療法を受けた者 で、県助成金の交付決定を受け、市不妊治療費助成金の交付を受けていない者 ※滞納がないこと	事務	こども家庭センター

竜ヶ崎保健所

市町村	番号	区分	事業名	事業内容	事業開始年度	開催期間・開催日等	対象者	担当職種等	事業実施場所
龍ヶ崎市	1	健康診査	3～4か月児健康診査	内科診察 身体計測 離乳食指導 保健指導 歯科指導 読み聞かせ	平成3年度	年16回	3～4か月児	小児科医師 保健師 管理栄養士 歯科衛生士 絵本読み聞かせボランティア 保育士	龍ヶ崎市保健センター
龍ヶ崎市	2	健康診査	2歳6か月児歯科健康診査	歯科診察 歯みがき指導 フッ素塗布	平成10年度	随時	2歳6か月児	歯科医師 歯科衛生士	医療機関
龍ヶ崎市	3	健康診査	股関節検診	整形外科医による定額・手関節・股関節・足関節等の診察及び保健指導	平成7年度	年9回	2～4か月児	整形外科医 保健師	龍ヶ崎市保健センター
龍ヶ崎市	4	健康相談	乳幼児健康相談	身体計測 健康相談 離乳食・食事指導	乳児：昭和58年度 幼児：平成6年度	年12回	4か月児～小学生までの乳幼児とその親	保健師 管理栄養士 歯科衛生士	龍ヶ崎市保健センター
龍ヶ崎市	5	健康相談	小児生活習慣病を予防するための栄養指導連携事業	生活習慣チェックシート及び管理栄養士の個別栄養指導。初回面談後約3か月後に再度面談等をして評価。	令和2年度	内科健診後随時	学校での健康診断の結果「やせ」及び「肥満」と判定された児童生徒及びその保護者の内、相談希望があった方	管理栄養士	学校または龍ヶ崎市保健センター
龍ヶ崎市	6	事後フォロー	おひさまくらぶ	指導員との個別相談により、児の発達状況の確認とかかわり方についての指導・助言を行う	平成16年度	年41回	健康診査等で要指導・要観察となった児とその親	発達指導員 言語聴覚士 保健師	龍ヶ崎市保健センター
龍ヶ崎市	7	事後フォロー	たんぼぼくらぶ	育児支援が必要な児を抱えている親に対して、個々の特性に合った適切な指導・助言を行う	平成21年度	年10回	育児に不安を感じる親	育児支援専門相談員 保健師	龍ヶ崎市保健センター
龍ヶ崎市	8	健康教育	プレ・ママ教室	妊娠中の保健・栄養 分娩経過 沐浴実習 赤ちゃんの栄養	昭和58年度	1コース3講座を4回 平日	妊婦	助産師 保健師 管理栄養士 歯科衛生士	龍ヶ崎市保健センター
龍ヶ崎市	9	健康教育	プレ・パパ教室	沐浴実習 妊婦疑似体験	平成9年度	年4回 平日または土日	妊婦とその夫	保健師 助産師	龍ヶ崎市保健センター
龍ヶ崎市	10	健康教育	離乳食教室	離乳食初期についての講話 保護者への試食提供 歯みがきの始め方についての講話	平成26年度	年12回	5か月～6か月児の保護者	保健師 管理栄養士 歯科衛生士	龍ヶ崎市保健センター
龍ヶ崎市	11	健康教育	フッ化物洗口推進事業	歯みがきの始め方についての講話	令和3年度	随時	年中～年長児	歯科衛生士 保健師	保育園・幼稚園・認定こども園
取手市	1	健康診査	4か月児健康診査	身体計測 内科診察 栄養相談 育児相談、保健指導 ブックスタート	昭和58年度	年24回	4か月児	医師 管理栄養士 看護師 保健師 事務職員 図書館職員	保健センター
取手市	2	健康診査	乳児健康診査	身体計測 内科診察 問診	不明	随時	第1回：生後3～7か月児 第2回：生後8～11か月児	医師 看護師	各医療機関
取手市	3	健康診査	産婦健診	産婦健診費用の助成 (健診費用のうち上限5000円まで公費負担)	平成30年度	随時	産後2週間の産婦・1か月の産婦	医師 看護師 助産師	各医療機関
取手市	4	健康診査	1か月健診	児の1か月健診費用の助成 (健診費用のうち上限6000円まで公費負担)	令和6年度	随時	生後27日から生後6週未満の乳児	医師 看護師	各医療機関
取手市	5	健康相談	新生児訪問	身体計測 育児相談 保健指導	昭和55年度	随時	必要な新生児	保健師	各家庭
取手市	6	健康相談	未熟児訪問	身体計測 育児相談 保健指導	不明	随時	出生体重2500g未満の乳児	保健師	各家庭
取手市	7	健康相談	乳児家庭全戸訪問事業(こんにちは赤ちゃん事業)	乳児家庭全戸訪問	平成19年度	随時	生後4か月までの乳児	保健師 看護師 保育士	各家庭
取手市	8	健康相談	乳幼児訪問	乳幼児健診未受診者や健診時に要観察者になった児の自宅へ訪問し、児の発育発達状況の確認、育児相談、保健指導を実施	昭和55年度	随時	乳幼児健診未受診者 健診時要観察となった児と保護者	保健師	各家庭
取手市	9	健康相談	育児相談(いちごベビー)	身体計測 栄養相談 育児相談 歯科相談	昭和51年度	年6回	未就学児	管理栄養士 保健師 看護師 事務職員 歯科衛生士	保健センター
取手市	10	健康相談	育児相談(ももキッズ)	身体計測 集団での遊び 子育て講座 育児相談	平成27年度	年6回	1歳7か月～3歳4か月児	心理発達相談員 保健師 看護師 事務職員 保育士 管理栄養士	保健センター
取手市	11	健康相談	出張育児相談	育児講座 個別相談 保健指導	平成27年度	年24回	乳幼児とその保護者	保健師 看護師 管理栄養士 歯科衛生士	各地域子育て支援センター
取手市	12	事後フォロー	事後フォロー	フォローアップ教室(ぱんだ・うさぎ)	集団での遊び 身体計測 育児相談 保健指導	平成14年度	年18回	乳幼児健診や相談で要観察者となった児及び保護者	保育士 心理発達相談員 保健師 子育て支援課職員 障害福祉課職員 こども発達センター職員
取手市	13	健康相談	健康相談	継続相談	個別相談により、児の発達状況の確認と関わり方について指導・助言を行う	平成14年度	年79回	乳幼児健診や相談で要観察者となった児及び保護者、希望者	心理発達相談員 言語聴覚士 作業療法士 保健師

市町村	番号	区分	事業名	事業内容	事業開始年度	開催期間・開催日等	対象者	担当職種等	事業実施場所
取手市	14	健康教育	プレママ教室(マタニティクラス)	妊娠中の過ごし方 妊娠中の栄養の話 出産・産後の話 赤ちゃんの話と準備 沐浴他	昭和51年度	年12回	妊婦	管理栄養士 保健師 助産師	保健センター
取手市	15	健康教育	プレパパ教室(ウェルカムベビークラス)	整形外科医の講話 沐浴体験 妊婦体験 パパの役割に関するDVD	昭和51年度	年5回	妊婦とそのパートナー	医師 保健師	保健センター
取手市	16	健康教育	離乳食教室	身体計測 離乳食講座(集団) 個別栄養相談(希望者) 育児相談 保健指導	平成27年度	年18回	前期5か月～8か月前後 後期9か月～11か月前後	保健師 看護師 管理栄養士 事務職員	保健センター
取手市	17	健康教育	1歳歯つびい歯みがき教室	育児講座(集団) 歯科衛生士のブラッシング指導 育児相談 栄養相談(希望者)	平成27年度	年6回	11か月～1歳2か月とその保護者	歯科衛生士 保健師 管理栄養士	保健センター
取手市	18	健康教育	レットツライ高校生講座	高校生を対象に産婦人科医師または助産師による講話を実施(男女のからだと心の変化・月経周期と基礎体温・月経異常について・妊婦の仕組み・不妊について・性感染症・がん検診について等)	平成26年度	年6回	市内高等学校6校	産婦人科医師 大学准教授(助産師) 保健師 市内高等学校養護教諭 及び高校生講座担当教諭	対象の各市内高等学校
取手市	19	健康教育	BP1プログラム	親子の絆づくりプログラムを通して子どものことや子育てについて語り合いながら仲間を作り楽しく子育てできるよう支援する	平成26年度	年24回	生後2～5か月の第1子の乳児と母親	保健師	保健センター
取手市	20	子育て世代包括支援センター	産後ケア事業	おおむね1歳未満の児と母親を対象に、退院後、育児不安が強い・支援者がいない等の理由により支援が必要な場合、医療機関への通所や宿泊を通して育児支援を行う	平成29年度	随時	おおむね1歳までの児と母親	保健師	委託医療機関
取手市	21	子育て世代包括支援センター	出産・子育て応援相談事業	妊婦期から出産・子育て期まで一貫して相談に応じ、必要な支援につなぐ伴走型相談支援と経済的な支援を一体的に実施。 伴走型相談支援:妊婦届出時面談、妊婦8か月時面談、乳児家庭全戸訪問時面談 経済的支援:出産応援給付金(1回の妊娠届出につき5万円)、子育て応援給付金(新生児1人あたり5万円)を給付	令和5年度	随時	伴走型相談支援:妊娠中の方、2歳位までの子育て家庭 経済的支援:妊婦および新生児とその保護者	保健師 看護師 社会福祉士	保健センター
牛久市	1	健康診査	産婦健診	授乳状況、子宮復古状態、悪露、乳房の状態、尿検査、血圧、体重、EPDS	H29年度	通年	産後2週間健診、1か月健診受診者	医師、助産師	委託医療機関
牛久市	2	健康診査	1か月児健診	身体計測、問診、内科診察	R6年度	通年	生後27日～生後6週未満の児	医師、看護師	委託医療機関
牛久市	3	健康診査	3～4か月児健診	身体計測、問診、保健指導、栄養指導(希望者)、内科診察、ブックススタート事業	S63年度	年15回	3～4か月児	医師・保健師・助産師・看護師・栄養士・事務・図書館職員	保健センター
牛久市	4	健康診査	乳児医療機関健診	身体計測、問診、内科診察	不明	通年	生後6か月～1歳未満の児	医師、看護師	委託医療機関
牛久市	5	健康診査	土曜日健診	身体計測、問診、内科診察、歯科診察、保健指導、栄養指導(希望者)、歯科指導(希望者)、発達相談(希望者)	H26年度	年2回	主に1歳6か月児、3歳児健診未受診者	医師・保健師・看護師・栄養士・歯科衛生士・公認心理師・事務	保健センター
牛久市	6	健康相談	5歳児成長発達確認・年中視覚検査	問診票による成長発達確認及び、視覚・視力検査を実施	R5年度 ※5歳児成長発達確認はH29年度から、視覚検査はH25年度から、それぞれ市内保育園・幼稚園等で実施	12回	年度内に5歳になるお子さん	保健師・視能訓練士	保健センター
牛久市	7	健康相談	新生児訪問事業	身体計測・保健指導	H19年度	随時	必要な新生児	助産師・保健師	対象者宅
牛久市	8	健康相談	未熟児訪問事業	身体計測・保健指導	H25年度	随時	未熟児	助産師・保健師	対象者宅
牛久市	9	健康相談	乳児家庭全戸訪問事業	身体計測・保健指導	H21年度	随時	生後4か月までの乳児	助産師・保健師	対象者宅
牛久市	10	健康相談	訪問型沐浴指導(おうちdeバスタイム・出張沐浴レッスン)	沐浴指導・保健指導	R2年度	随時	妊産婦	助産師・保健師	対象者宅
牛久市	11	健康相談	子育て相談	身体計測・育児に関する相談・ブラッシング指導(希望者)	H8年度	12回	乳幼児(希望者)	保健師・助産師・看護師・栄養士・歯科衛生士・事務	保健センター
牛久市	12	健康相談	歯つび一相談	ブラッシング指導、身体計測・育児に関する相談・食事に関する相談	H29年度	24回(1歳児・2歳児それぞれ月に1回)	1歳児、2歳児	保健師・助産師・看護師・栄養士・歯科衛生士・事務	保健センター
牛久市	13	健康相談	離乳食教室	離乳食の進め方の講話	H10年度	12回	これから離乳食をはじめる親子(希望者)	栄養士	保健センター
牛久市	14	健康相談	発達相談	発達について気になる方の相談	H25年度	概ね月8回	相談希望者	公認心理師・保健師	保健センター
牛久市	15	健康相談	巡回相談	相談員が巡回相談に何う日にも同行訪問。発達の気になる園児の把握 保護者相談に同席 フォローしている児の園生活の状況確認	H14年度	21か所 年1回	発達の気になる園児(各園で挙げています)	大学教員、特別支援学校教員(元教員含む)、公認心理師、臨床心理士	市内保育園、幼稚園(一部市外幼稚園含む)
牛久市	16	事後フォロー	健診後要フォロー教室(かるがも教室)	事前面接・相談 カンパレンス 自由遊び・設定遊び 集団指導・個別評価 事後フォロー	H20年度	36回	ことばの遅れ・発達の遅れなどが気になる児	こども発達支援センター(のぞみ園)職員・保育士(公立保育園・社会福祉協議会保育園)・家庭児童相談員(こども家庭課)・保健師・公認心理師	保健センター

市町村	番号	区分	事業名	事業内容	事業開始年度	開催期間・開催日等	対象者	担当職種等	事業実施場所
牛久市	17	事後フォロー	療育相談	かるがも教室参加者の個別相談	H22年度	概ね10回/年	かるがも教室参加者の個別相談希望者	こども発達支援センター(のぞみ園)職員・保健師	保健センター
牛久市	18	健康教育	1Dayセミナー・サンデーファミリークラス・ウェルカムベビークラス	栄養指導(講話)、出生後の制度や手続きについての説明、先輩ママパパ・赤ちゃんとの交流会、沐浴実習、妊婦体験、SBS予防DVD視聴、お産の流れを説明(DVDまたは劇)	S63年度	10回	妊婦と夫(希望者)	栄養士・保健師・助産師・看護師	保健センター
牛久市	19	健康教育	親支援グループミーティング(ラベンダー)	事前面接・相談カンファレンス グループミーティング ミーティング時の保育事後フォロー	H20年度	6回	育児不安の強い母親とその子供	公認心理師・精神保健福祉士(社会福祉課)・家庭児童相談員(こども家庭課)・保健師(竜ヶ崎保健所・牛久市)	保健センター
牛久市	20	健康教育	ペアレントトレーニング(HAPPYトレーニング)	事前面接・相談カンファレンス グループミーティング ミーティング時の保育事後フォロー	R1年度	1回クール5回で年に2回	育児に対して困難を感じている保護者で児が3歳以上	公認心理師・保健師	保健センター
牛久市	21	健康教育	にこにこ子育て教室	事前面接・相談カンファレンス グループミーティング ミーティング時の保育事後フォロー	R5年度	3回/年	育児に対して困難を感じている保護者で児が1歳半から3歳未満	公認心理師・保健師	保健センター
牛久市	22	子育て世代包括支援センター	すまいる面談・アンケート	妊娠届け出時及び妊娠30週に保健師面談を実施し、相談・アンケートからサービス等を案内 要フォロー妊婦には、後日電話でフォロー(出産後もフォロー)	H28年度	随時	妊産婦	保健師	保健センター
牛久市	23	子育て世代包括支援センター	産後ケア事業	産後、委託医療機関でケアやショートステイ、訪問で助産師からの指導を受けられる	H28年度	随時	必要な産婦と1歳未満の児	委託医療機関の助産師	市内委託医療機関(10か所)、対象者宅
牛久市	24	その他	障害児と親の交流会(ひだまりの会)	障害児とその保護者の交流、情報交換等	H26年度	5回	身体障害者手帳、療育手帳所持者で18歳未満とその保護者	保健師・社会福祉担当課職員(必要時)	保健センター
牛久市	25	その他	未熟児や多胎児と親の交流会(にじいろの会)	未熟児や多胎児とその保護者の交流、情報交換等	H27年度	5回	主にNICUに入院経験のある未熟児、多胎児とその保護者	保健師	保健センター
牛久市	26	その他	不育症検査および治療費助成事業	不育症の検査および治療を受けた方に治療費を5万円を限度に助成	H28年度	随時	次の全ての要件に該当する方: 医師に不育症と診断された、婚姻している、夫か妻が検査・治療開始1年以上前から市内に住所を有し、引き続き牛久市に住所を有する意志がある、医療保険各法において規定する被保険者、組合員、加入者、その被扶養者である	事務・保健師	保健センター
牛久市	27	その他	子どもの未来を応援する禁煙チャレンジ助成金	禁煙外来治療費の2分の1に相当する額を1万円を上限に助成	H28年度	随時	次の全ての要件に該当する方: 妊婦または18歳以下の子どもと同居している喫煙者(妊婦本人も含む)で禁煙外来治療を受け、禁煙に成功した方、牛久市に住所を有する、市税の滞納がない	事務・保健師	保健センター
守谷市	1	健康診査	3~4か月児健康診査	身体測定 整形外科診察 内科診察 栄養・育児相談 ブックスタート 子育て支援情報コーナー	昭和49年度	年24回	3~4か月児	医師(内科・整形外科)・保健師・看護師・助産師・図書館職員	保健センター
守谷市	2	健康診査	新生児聴覚検査	新生児聴覚検査	令和元年度	随時	出生後28日を経過しない乳児	一般職、保健師、子育て世代包括支援センター(保健師・保育士・看護師)	委託医療機関
守谷市	3	健康診査	産婦健康診査	産後2週間健診・産後1か月健診にて、育児状況や産婦のメンタルを確認し、産後うつ予防や早期発見に努める	平成30年度	随時	産後2週間と1か月の産婦	一般職、保健師、栄養士	委託医療機関
守谷市	4	健康診査	1か月児健康診査	1か月健診、問診、診察	令和6年度	随時	生後1か月ごろ	一般職、保健師、栄養士	委託医療機関
守谷市	5	健康相談	乳児家庭全戸訪問事業	新生児や乳児がいる家庭を訪問、児の発育状況や親の心身の状況を確認し、相談や必要な助言を行う	平成19年度	随時	4か月未満の乳児とその親	委託助産師・保健師・子育て世代包括支援センター・保健師・保育士	家庭
守谷市	6	健康相談	未熟児訪問	低出生体重児がいる家庭を訪問、児の発育状況や親の心身の状況を確認し、相談や必要な助言を行う	平成21年度	随時	出生2500g未満の乳児とその親	保健師・委託助産師	家庭
守谷市	7	健康相談	新生児訪問	新生児や乳児がいる家庭を訪問、児の発育状況や親の心身の状況を確認し、相談や必要な助言を行う	平成9年度	随時	生後4か月までの児とその親	保健師・委託助産師・子育て世代包括支援センター・保健師・保育士	家庭
守谷市	8	健康相談	親子ふらっと保健室	保健センターで行う、予約不要の育児相談	令和5年度	年24回	生後1か月以降~1歳になるまで	助産師・保健師・栄養士	保健センター
守谷市	9	健康相談	出張親子ふらっと保健室	子育て支援センターで行う予約不要の育児相談	令和6年度	年18回	生後1歳以降	保健師・栄養士	地域子育て支援センター
守谷市	10	健康相談	発達相談会	育児相談 発達相談	平成14年度	年59回	児の発達に不安を抱えている保護者・未就学児	保健師 臨床心理士・公認心理師 言語聴覚士	保健センター
守谷市	11	健康相談	産前産後サポート事業	妊娠中から産後1年未満までの方を対象とした、助産師・保健師による相談支援。(随時相談・訪問)	令和5年4月	随時	妊娠期~産後1年未満の両親とその乳児	助産師・保健師	家庭・保健センター
守谷市	12	健康相談	産後ケア事業	産後ケア施設でのショートステイ、デイケア・アウトリーチ(R3年度より)	平成29年度	随時	産後1年未満の母親とその乳児で、産後ケアを必要とする者。ただし、医療行為の必要な方は除く	助産師	契約産後ケア施設・家庭

市町村	番号	区分	事業名	事業内容	事業開始年度	開催期間・開催日等	対象者	担当職種等	事業実施場所
守谷市	13	健康相談	多胎妊娠産婦支援事業	多胎児を養育する世帯に対して、育児や児援助を行う	令和4年度	随時	3歳までの多胎児を養育する家庭	保健師・助産師・ヘルパー	家庭
守谷市	14	事後フォロー	ぼかぼか子育て教室	自由遊び、集団遊び、スタッフミーティング	平成18年度	年11回	未就園児(ことば・発達から母が育てづらさを感じている人。子どもとのかかわり方がわからない人など)	保健師・保育士・療育教室指導員・臨床心理士	地域子育て支援センター
守谷市	15	健康教育	離乳食教室(初期)	1. 離乳食相談 2. 育児相談	昭和51年	月1回	5~6か月児	栄養士・保健師	保健センター
守谷市	16	健康教育	はじめての離乳食づくり教室	離乳食作り実習 育児相談	令和5年度	年6回	4~5か月児 これから離乳食をスタートさせる児と保護者	栄養士・保健師	
守谷市	17	健康教育	離乳食教室(後期)	1. 離乳食相談 2. 育児相談 3. 歯科指導	平成18年	月1回	9~10か月児	保健師・栄養士・歯科衛生士	保健センター
守谷市	18	健康教育	親子の絆づくりプログラム	母親同士の交流 赤ちゃんがいる生活 赤ちゃんとの接し方 親になること	令和6年度	4回1セットの3クール	生後2~5か月頃の児と初めての子育てをする母親	保健師	保健センター
守谷市	19	健康教育	母親学級	これから迎える出産・育児の準備や妊婦同士の仲間づくりの場。 ・妊娠中の栄養、離乳食について ・歯の健康、赤ちゃんの歯みがき	平成5年度	2回1セット4クール	妊娠20週以降の妊婦	保健師・助産師・栄養士・歯科医師・歯科衛生士	保健センター
守谷市	20	健康教育	両親学級	・夫婦で迎える子育ての動画視聴 ・妊婦体験 ・沐浴実習 ・調乳体験 ・夫婦でワーク	平成5年度	土曜日開催(年8回) 平日個別対応あり	妊娠28週以降で初めて子育てを迎える夫婦	保健師・助産師	保健センター
守谷市	21	健康教育	歯みがき教室出前講座	歯みがき・食生活の話(集団)子どもには歯みがきのエブリンシアター・集団でブラッシング指導実施	令和元年度	年6回	0歳から年中児	保健師・歯科衛生士	子育て支援センター・幼稚園・保育園等
守谷市	22	健康教育	子育てお助け講座 イヤイヤ期	子どもの発達についての講話・グループワーク	平成16年度	年1回 2回シリーズ	1歳6か月児健康診査後から2歳代の子を持つ保護者	保健師・心理士	保健センター
守谷市	23	健康教育	ペアレント・トレーニングってなあに?ひと手間かけて楽になる子育て	ペアレント・トレーニングの講演会	平成26年度	年1回	3歳以上で未就学児の子どもで、育てづらさを感じている保護者	保健師・公認心理師	保健センター
守谷市	24	健康教育	もりやっ子 ペアレント・トレーニング	ペアレント・トレーニング5回シリーズ	平成27年度	年1回 5回シリーズ+フォローアップ1回	ペアレント・トレーニングの講演会の参加者	保健師	児童センター
守谷市	25	健康教育	ハバマ交流会	夫婦で育児について話し合う	令和6年度	1回	乳児を持つ保護者	保健師・公認心理師	保健センター
守谷市	26	健康教育	0歳から始める性教育	乳児をもつ保護者を対象に、こどものプライベートゾーンや性教育について講義	令和6年度	2回	乳児を持つ保護者	保健師	地域子育て支援センター
守谷市	27	健康教育	パパにもきいてほしい男の子のおちんちん講座	小児泌尿器外科の医師から、男児の性器のケアなどについての知識付けを行う	令和6年度	1回	0歳~就学前までの子をもつ保護者	保健師・医師	保健センター
守谷市	28	健康教育	思春期教育	市内の小中学校から依頼を受け、学年に即した性教育を行う。体を大切にすること、性感染症予防など。	平成19年度	4回	小学生・中学生	保健師	依頼があった学校
守谷市	29	子育て世代包括支援センター	養育支援訪問事業	関係機関と連携しながら、訪問支援実施	平成22年度	随時	養育支援が必要と認められた家庭	保健師、児童福祉課職員	家庭
守谷市	30	子育て世代包括支援センター	伴走型相談支援	妊娠前から子育て期にわたり、面談などを通して相談支援を行う。妊娠届け出時に面談、妊娠8か月ごろにアンケート送付、必要時相談対応、産後2~3か月ごろ子育て支援拠点での交流会を行う	令和5年度	随時	妊婦・2~3か月ごろの子をもつ産婦	保健師・助産師	子育て世代包括支援センター・地域子育て支援センター
守谷市	31	子育て世代包括支援センター	出産・子育て応援ギフト(ハローベビー)	妊娠届けを提出した妊婦、出産をした産婦に、応援ギフトとして5万円を支給する	令和5年度	随時	妊婦・産婦	保健師・一般職・保育士	子育て世代包括支援センター・地域子育て支援センター
守谷市	32	その他	守谷市特定不妊治療費助成事業(独自)	治療期間の初日が令和4年4月1日以降の特定不妊治療1回につき、保険適用・適用外を問わず、上限5万円を限度に助成(これらの治療の過程で行う精子を精巣又は精巣上体から採取するための手術(男性不妊治療)も含む)	令和4年度	随時	次のすべての要件に該当する夫婦(年齢制限なし) ①体外受精又は顕微授精以外の治療法によっては妊娠の見込みがない又は極めて少ないと医師に診断され、治療を受けた夫婦(事実上婚姻関係と同様の事情にある者を含む) ②申請日時点で、夫婦のいずれかが守谷市の住民基本台帳に登録されていること ③市税の滞納がないこと	一般職、保健師	保健センター

市町村	番号	区分	事業名	事業内容	事業開始年度	開催期間・開催日等	対象者	担当職種等	事業実施場所
守谷市	33	その他	守谷市不育症治療費助成事業	保険適用外の不育症検査・治療1回あたり5万円を限度に、対象者1組につき6回まで助成	令和3年度	随時	①流産又は死産の既往が合わせて2回以上あり、不育症検査または治療を受けた者 ②検査・治療等を終了した日の1年前から申請日まで、夫婦のいずれかが守谷市の住民基本台帳に引き続き登録されていること ③医療保険各法に規定する被保険者、組合員もしくは加入者またはその被扶養者であること ④守谷市に在住する者に市税の滞納がないこと ⑤他の市町村が実施する類似の助成金等の交付を受けていないこと ⑥茨城県不育症検査費用助成事業の対象となる検査を含む不育症治療等を受けた場合は、県助成事業の交付決定をうけていること	一般職、保健師・栄養士	保健センター
守谷市	34	その他	子育て支援情報発信事業	子育て情報の発信	平成29年度	随時	守谷市在住の妊婦・子どもを持つ親	一般職、保健師・委託機関	保健センターほか
守谷市	35	その他	母子保健推進員事業	赤ちゃん家庭応援訪問(令和5年度開始)	昭和48年度	研修・講習会:年12回	推進員39名	保健師・一般職・栄養士	保健センターほか
稲敷市	1	健康診査	3～4カ月児健診	身体計測 内科診察 育児相談 栄養相談 絵本の読み聞かせと配布	昭和40年(旧東町)	年10回	3～4カ月児	小児科医 保健師 助産師 看護師 栄養士 保育士	稲敷市保健センター
稲敷市	2	健康診査	6～7カ月児健診	身体計測 内科診察	不明	随時	6～7カ月児	医師 看護師	委託医療機関
稲敷市	3	健康診査	9～10カ月児健診	身体計測 内科診察	不明	随時	9～10カ月児	医師 看護師	委託医療機関
稲敷市	4	健康診査	2歳児歯科健診	歯科診察 フッ素塗布(希望者) 希望者・要フォロー児を対象に電話 育児相談 栄養相談	昭和60年(旧東町)	随時	2歳児	歯科医 歯科衛生士 保健師 栄養士	委託歯科医院
稲敷市	5	健康診査	産婦健診	産婦の健診(一般健康診査、EPDS)費用の助成事業 健診費用のうち5,000円まで公費負担	平成30年	随時	産後2週間、1カ月健診を受診する産婦	医師 助産師	委託医療機関
稲敷市	6	健康相談	こんにちは赤ちゃん訪問事業	身体計測 育児相談 稲敷市の保健事業の説明	不明	随時	新生児から生後2カ月ころ	保健師 助産師	各家庭
稲敷市	7	健康相談	子育てひろば	身体測定 育児相談 栄養相談 歯磨き相談 子育て支援センターの見学	令和6年	年11回	妊婦と乳幼児	保健師 助産師 栄養士 歯科衛生士 保育士	子育て支援センターあいアイ
稲敷市	8	事後フォロー	親子相談	乳幼児健診や随時相談で要フォローとなった児とその保護者に対して、心理相談員が個別に相談・指導を行う。	平成13年(旧新利根町)	月20回程度	就学前までの乳幼児	心理相談員 保健師	稲敷市保健センター
稲敷市	9	事後フォロー	のびのびひろば	乳幼児健診や随時相談にて要フォローとなった児とその保護者に対して集団指導を行う。	平成18年(コロナ禍で中止し令和5年度再開)	6回	1歳6カ月から3歳ころの親子	心理相談員 保健師 保育士	稲敷市保健センター
稲敷市	10	健康教育	マタニティスクール	沐浴指導 新生児の育児等(希望者に対し個別対応)	平成元年(旧江戸崎町)	随時	妊婦とその家族	保健師 助産師	稲敷市保健センター 各家庭
稲敷市	11	健康教育	離乳食相談	離乳食相談 育児相談(電話相談)	平成26年	随時	6～7カ月児	保健師 栄養士	
稲敷市	12	子育て世代包括支援センター	産後ケア事業	産後1年未満の母子を対象に母子のケア・育児のサポートを行う事業。訪問型無料、日帰り型1日1,000円、宿泊型1泊2,500円。1回の出産につきあわせて5回まで利用可。	平成29年	申請は随時	次の要件に全て該当している方 ①出産後1年未満の母子 ②市税の滞納がないこと	医師 助産師	龍ヶ崎済生会病院 つくばセントラル病院 なないろもあバースクリニック 小山記念病院 守谷助産院 レディスクリニック 結まある産後ケア 各家庭
稲敷市	13	その他	不育症治療費の助成	不育症に係る保険診療適用外の治療費の助成事業。1年度あたり5万円上限。	平成31年	申請は随時	次の要件に全て該当している方 ①法律上の婚姻または事実上婚姻関係にあり、申請日より1年以上稲敷市に住所を有すること ②妻の治療期間初日の年齢が39歳以下 ③市税に滞納がないこと	保健師	稲敷市役所
美浦村	1	健康診査	4か月児健診	・身体計測 ・小児科診察 ・子育て相談 ・集団栄養指導(離乳食について) (フックスタート事業同時実施 :生涯学習課)	平成9年度	年6回	4か月児とその保護者	小児科医、保健師、助産師、看護師、栄養士、社会福祉士、事務職	保健センター
美浦村	2	健康診査	2歳児歯科健診	・身体計測 ・歯科診察 ・子育て相談 ・歯科相談(フッ素塗布) ・栄養相談	平成9年度	年6回	2歳児とその保護者	歯科医師、歯科衛生士、保健師、助産師、看護師、栄養士、社会福祉士、公認心理師、事務職	保健センター

市町村	番号	区分	事業名	事業内容	事業開始年度	開催期間・開催日等	対象者	担当職種等	事業実施場所
美浦村	3	健康診査	1か月児健診	・身体計測 ・小児科診察	令和6年度	随時	生後1か月児	医師、助産師	委託医療機関
美浦村	4	健康診査	産婦健康診査	・一般診察 ・体重 ・血圧 ・尿検査 ・EPDS質問票	平成29年度	随時	産後2週間と産後1か月の産婦	医師、助産師	委託医療機関
美浦村	5	健康相談	・新生児訪問 ・未熟児訪問 ・乳児訪問	・身体測定 ・育児相談 ・発育・発達チェック ・家族の健康相談 ・健診・予防接種等の説明	不明(平成8年以前より実施)	随時	・新生児 ・未熟児 ・乳児 ・養育支援が特に必要な児童及び養育者	保健師、助産師、看護師	各家庭
美浦村	6	健康相談	育児相談	・体重測定 ・栄養相談 ・育児相談	不明(平成8年以前より実施)	年12回×2か所=24回	・概ね2か月～就学前の乳幼児 ・妊婦	保健師、助産師、栄養士、看護師	子育て支援センター・保健センター
美浦村	7	健康相談	子育て相談DAY	・発達について気になる方の相談	不明	年12回	相談希望者	公認心理師、保健師	子育て支援センター
美浦村	8	事後フォロー	健診後要フォロー教室(おやこくらぶ)	・事前面談、相談、カンファレンス、自由遊び、設定遊び、事後フォロー	令和2年度	24回	相談希望者	保育士、公認心理師、保健師	子育て支援センター
美浦村	9	事後フォロー	巡回相談	各施設在籍の乳幼児の発達、発育、保育状況を把握し、支援が必要な場合は支援につなげる。	令和元年度	随時	健診後、経過観察が必要な保育所、幼稚園在籍乳幼児	公認心理師、社会福祉士、保健師	村内幼稚園・保育所
美浦村	10	健康教育	マタニティー教室	沐浴の実践や妊婦体験、子育て支援センターの見学等	不明(平成8年以前より実施)	年6回×2か所随時個別対応	妊婦とその家族	保健師、助産師、栄養士、看護師	子育て支援センター・保健センター
美浦村	11	子育て世代包括支援センター	産後ケア事業	出産後、退院してからの体調や授乳、子育てについて、日帰りや宿泊により助産師等からの指導等が受けられる。	平成30年度	R6.4.1～R7.3.31	産婦とその乳児で、家族等から十分な支援が受けられず、産後の生活や子育てに不安のある方	保健師、助産師	委託医療機関
美浦村	12	子育て世代包括支援センター	妊産婦等への育児用品等支援事業	赤ちゃん訪問時子育てに関する必要な資料を配布し、情報提供を行う。その資料を整理して確認しやすいようにクリアファイルに入れて配布している。	令和5年度	赤ちゃん訪問時に配布	出生届のあった乳児	保健師、助産師、看護師	各家庭
美浦村	13	その他	フッ化物洗口推進事業	永久歯のむし歯予防に効果的とされる時期に、むし歯予防に効果のあるフッ化物洗口を就学前に実施することでむし歯を予防する。	令和4年度	R6.4.1～R7.3.31	村内幼稚園・保育所に在籍する年中、年長児	歯科衛生士、保育士	村内幼稚園・保育所
美浦村	14	その他	出産・子育て応援事業	・併走型相談支援として、妊娠届出時に面談、妊娠8か月時にアンケート、乳児全戸訪問時に面談を実施。 ・出産・子育て応援給付金事業として、妊娠届出時の申請で、現金5万円支給。乳児全戸訪問時の申請で現金5万円支給。	令和4年度	R6.4.1～R7.3.31	妊娠届を行った妊婦、出生した子の養育者	保健師、助産師、看護師	保健センター
阿見町	1	健康診査	1ヶ月児健康診査	・問診 ・身体計測 ・内科診察	令和6年4月	通年	生後1か月児	保健師・看護師・事務	委託医療機関
阿見町	2	健康診査	乳児個別健診	・問診 ・身体計測 ・内科診察		通年	3～6か月児、9～11か月児	保健師・看護師・事務	委託医療機関
阿見町	3	健康診査	4ヶ月児健康診査	・問診 ・身体計測 ・内科診察 ・保健相談 ・離乳食、歯科講話	昭和55年以前から	毎月1回	生後3～4か月児	小児科医・保健師・看護師・社会福祉士・事務	総合保健福祉会館
阿見町	4	健康診査	2歳児個別歯科健診	・問診 ・歯科診察 ・ブラッシング指導	令和6年4月	通年	2歳児	保健師・看護師・事務	委託医療機関
阿見町	5	健康診査	産婦健診	・問診(授乳状況、育児不安、精神疾患の既往歴、服薬歴等) ・診察(子宮復古状況、悪露・乳房の状態等) ・体重、血圧測定、尿検査 ・エジンバラ産後うつ病質問票(EPDS)	平成31年4月	通年	産後2週間、1か月の産婦	保健師・看護師・助産師・事務	委託医療機関
阿見町	6	健康診査	新生児聴覚検査	・新生児聴覚検査にかかる費用を助成する。	令和2年4月	通年	生後7か月未満の児	保健師・看護師・事務	委託医療機関
阿見町	7	健康相談	新生児訪問	・妊娠、分娩経過の確認 ・身体計測、発育発達確認 ・母子の健康状態の確認 ・母の産後うつ、愛着形成状況確認 ・町サービス等の情報提供 ・育児相談	不明	随時	基本は生後28日未満の新生児とその母親又は保護者で、新生児訪問を希望したもの、または妊娠届出時面接や病院等から連絡があり、訪問が必要だと判断されたもの	保健師・助産師	各家庭または里帰り先など滞在場所
阿見町	8	健康相談	乳児家庭全戸訪問	・妊娠、分娩経過の確認 ・体重測定、発育発達確認 ・母子の健康状態の確認 ・町サービス等の情報提供 ・育児相談	不明	随時	生後4か月までの乳児	看護師・保健師・助産師	各家庭
阿見町	9	健康相談	こども健康相談	・身体計測 ・育児相談 ・栄養相談 ・歯科相談 ・離乳食試食	昭和55年以前から	年12回	生後1か月から就学前の乳幼児とその保護者	保健師・助産師・看護師・栄養士・事務・歯科衛生士・社会福祉士	総合保健福祉会館
阿見町	10	健康相談	親子相談ルーム「くれよん」	言語・精神等の発達に遅れのある幼児及びその保護者に対し、個別相談を行い、就学前の発達支援を行なうことにより、健全な発達を支援する。特に年長児については、関係機関と連携しながらスムーズな就学に向けて支援を行う。	平成25年度	月3回	就学前の幼児及びその保護者	心理職・保健師・社会福祉士	総合保健福祉会館
阿見町	11	健康相談	巡回相談	保育施設を訪問し、行動・発達等に心配のある児について園生活の様子確認や、園からの相談、児への対応方法について助言。	平成16年度	各施設年1回	保育所園、幼稚園に通う幼児および保育士	教員(相談員)・保健師	町内保育施設

市町村	番号	区分	事業名	事業内容	事業開始年度	開催期間・開催日等	対象者	担当職種等	事業実施場所
阿見町	12	健康教育	マタニティクラス	・妊娠中の過ごし方や赤ちゃんの誕生について、赤ちゃんを迎えるにあたっての準備や生活、栄養についての講話 ・沐浴実習 ・妊婦体験(父親対象)	昭和55年以前から	11回	町内に住む妊婦とその家族	保健師・栄養士・助産師・社会福祉士・事務	総合保健福祉会館
阿見町	13	健康教育	離乳食教室	講義、調理実習、試食	平成14年度	6回	5～6か月児とその保護者	保健師・栄養士・事務	総合保健福祉会館
阿見町	14	子育て世代包括支援センター	産後ケア事業	宿泊、通所または訪問にて産婦の心身のケアや育児サポート等を行い、安心して子育てができるように産後の生活を支援する	平成31年4月	随時	産後1歳未満の産婦及びその子	社会福祉士・保健師・事務	委託産後ケア施設
阿見町	15	その他	永久歯対策事業	永久歯の生えてくる年長児とその保護者に対し、ブラッシングの仕方、むし歯予防のリーフレットを配布する	平成11年度	年1回配布	町内保育所(園)・認定こども園・幼稚園に通う年長児とその保護者	保健師	町内保育施設
阿見町	16	その他	不育症治療費助成事業	不育症検査及び治療に要した費用のうち、保険診療外のものについて、5万円を限度に助成する。	令和2年4月	随時申請	・医師から不育症の診断を受けている ・検査及び治療の終了した日及び申請日において町内に1年以上住所を有し、意向も1年以上引き続き阿見町に住所を有する意思がある。 ・医療保険各法による被保険者、組合員もしくは加入者またはその被扶養者 ・町税を滞納していない者	社会福祉士・保健師	総合保健福祉会館
阿見町	17	その他	妊産婦タクシー利用費助成事業	妊産婦健診や出産時にタクシーを利用した場合の交通費の助成をする	令和6年4月	随時申請	妊婦および産後2か月までの産婦	社会福祉士・保健師	総合保健福祉会館
河内町	1	健康診査	産婦健診	・産婦の基本検査 ・エコー検査 ・産後うつ問診	平成30年度	随時	生後2週間及び1か月の産婦	医師	医療機関
河内町	2	健康診査	新生児聴覚検査	新生児聴覚検査の助成 AABR: 3,000円/回 OAE: 2,000円/回	令和2年度	随時	新生児	保健師	医療機関
河内町	3	健康診査	1か月健康診査	・乳児の基本検査	令和6年度	随時	生後1か月の乳児	医師	医療機関
河内町	4	健康診査	乳児健康診査	・乳児の基本検査	不明	随時	前期(生後3～7カ月) 後期(生後9～11カ月) の乳児	医師	医療機関
河内町	5	健康診査	幼児健康診査	・内科診察、歯科診察 ・歯科指導 ・保健指導 ・栄養指導 ・視力検査 ・発達相談	不明	随時	1歳6か月児 3歳児	医師 歯科医師 視能訓練士 臨床心理士 看護師 保健師 管理栄養士	保健センター
河内町	6	健康相談	乳児家庭全戸訪問事業	・計測 ・児の発育と産婦の健康状態の確認 ・育児相談	平成21年度	随時	産後2か月未満の児とその保護者(母親)	保健師 助産師(委託)	各家庭
河内町	7	健康相談	子育て相談	・身体計測 ・育児、離乳食相談	平成27年度	随時	1歳6か月ごろまでの児と保護者	管理栄養士 保健師	保健センター
河内町	8	事後フォロー	発達相談	健診や各種相談で、発達面が要フォローとなった児と保護者に個別相談	平成17年度	年12回	就学前の児と保護者	臨床心理士 保健師 保育士	保健センター
河内町	9	事後フォロー	巡回相談	・こども園で気になる児の様子観察	平成17年度	年2回	町内認定こども園に通う児	臨床心理士 保健師 助産師	町内認定こども園
河内町	10	健康教育	マタニティ教室	沐浴体験等	平成20年度	随時	妊婦とその家族	助産師 保健師	保健センター
河内町	11	健康教育	5か月児教室	・計測 ・児の発育と産婦の健康状態の確認 ・生活リズムについて ・離乳食指導 ・育児相談	平成30年度	随時	生後5か月前後の児とその保護者	保健師 管理栄養士	保健センター
河内町	12	健康教育	菌っぴー教室	・乳児の虫歯予防 ・おやつや子どもの食事についての講話 ・育児相談 ・計測	平成27年度	年3回	生後7～11か月児とその保護者	歯科衛生士 保健師 管理栄養士	保健センター
河内町	13	子育て世代包括支援センター	妊婦等包括相談支援事業(旧:伴走型相談支援)	妊娠期からの切れ目のない支援を行うことを目的として、妊婦やその配偶者に対して、妊娠前から産後にかけて3回面談を行い、妊婦等の心身の状況、その置かれている環境その他の状況の把握を行うほか、母子保健及び子育てに関する情報の提供、相談その他の援助を行う。 1回目: 母子手帳交付時 2回目: 妊娠後期面談 3回目: 乳児訪問時	令和5年度	随時	妊婦・産婦	保健師 助産師(委託)	保健センター 各家庭
河内町	14	子育て世代包括支援センター	妊婦のための支援給付(旧: 出産・子育て応援事業)	妊娠期からの切れ目のない支援を行うことを目的として、妊婦支援給付金を計2回支給する。 1回目: 妊婦1人あたり「5万円」 2回目: 胎児の数×「5万円」 胎児心拍確認後に、流産・死産・人工妊娠中絶された方、出産後に児を亡くされた方についても、妊婦支援給付金の支給対象となる。	令和5年度	随時	妊婦・産婦	保健師	保健センター
河内町	15	子育て世代包括支援センター	産後ケア事業	・1歳までの母子の心身のケア、育児サポートを産科医療機関にて日帰りや宿泊で行う。 【料金】日帰り型: 1～5回1,000円、6～10回5,000円・宿泊型: 1～5回2,500円、6～10回5,000円 【利用回数】1人10回上限	平成29年度	随時	1歳までの母と子	受付: 保健師 医療機関: 助産師	医療機関
利根町	1	健康診査	3歳児眼の検診	3歳児眼の検診 ・視力検査 ・立体視検査 ・屈折検査 ・視能訓練士診察 ・眼科医診察	昭和63年度	年4回	3歳5か月～8か月児 各乳幼児健診でピックアップ	眼科医・視能訓練士・保健師・看護師・保育士	保健福祉センター

市町村	番号	区分	事業名	事業内容	事業開始年度	開催期間・開催日等	対象者	担当職種等	事業実施場所
利根町	2	健康診査	産婦健診	・第1回(産後2週間ごろ) 問診及び診察(生活環境、授乳状況、育児不安、精神疾患の既往歴、服薬歴、子宮復古状況、悪露、乳房の状況等) ・第2回(産後1か月ごろ) 第1回と内容同じ	平成30年度	随時	産後2週間～1か月	産婦人科医・助産師・保健師・看護師	医療機関
利根町	3	健康診査	3～5か月児健診	・身体計測 ・問診及び診察(生活環境、授乳状況、発達・発育状況等)	令和4年度	随時	3～5か月児	医師・看護師・保健師	医療機関
利根町	4	健康診査	9～11か月児健診	・身体計測 ・問診及び診察(生活環境、授乳状況、発達・発育状況等)	不明	随時	9～11か月児	医師・看護師・保健師	医療機関
利根町	5	健康相談	妊産婦相談	電話相談(全妊婦) 個別相談	平成30年度	随時	妊娠28週以降の妊婦 その他必要時	保健師	子育て支援課 自宅
利根町	6	健康相談	新生児訪問事業	新生児訪問 ・児の様子 (体重、一日体重増加量(出生・退院時から、栄養、開排制限、皮膚の状況、筋緊張状態、排泄状況) ・母の様子 (治療中の病気、産後の体調回復、母乳分泌、休養状況、育児不安・悩み、育児相談者、育児協力者、EPDS)	不明	随時	新生児	保健師	自宅
利根町	7	健康相談	4～5か月児相談	4～5か月児相談 ・身体計測 ・栄養相談 ・保健相談 ・ブックスタート ・子育て支援センターの案内	令和4年度 *R7年度より対象変更	年4回	3～5か月児	保健師・管理栄養士・看護師・保育士	保健福祉センター
利根町	8	健康相談	7～8か月児相談	7～8か月児育児相談 ・身体計測 ・栄養相談 ・保健相談 ・歯科相談 ・予防接種接種状況確認 ・生活リズムについて ・事故防止と安全対策について ・遊びの紹介	令和4年度 *R7年度より対象変更	年4回	6～8か月児	保健師・管理栄養士・歯科衛生士・看護師・保育士	保健福祉センター
利根町	9	健康相談	育児相談	育児相談 ・身体計測 ・栄養相談 ・歯科相談 ・保健相談 ・遊びの紹介	不明	月1回	就学前の児をもつ親子	保健師・管理栄養士・保育士・歯科衛生士	保健福祉センター
利根町	10	事後フォロー	親子発達相談	親子発達相談 ・発達検査 ・家庭でのかかわり方の相談 ・保育園・幼稚園でのかかわり方の相談	平成8年度	月7回	健診でスクリーニングされた児	心理判定員・保健師	子育て支援課
利根町	11	健康教育	マタニティ講座	マタニティ講座 ・あいさつ、自己紹介(仲間づくりを意識した) ・妊娠中の健康・過ごし方 ・妊娠中の栄養 ・妊娠中の歯科保健 ・赤ちゃんの身体の特徴や接し方、社会資源サービス ・子育て支援センターの見学 ・赤ちゃんの入浴の実習	昭和57年度	年4回	妊婦とその家族	保健師・歯科衛生士	保健福祉センター
利根町	12	健康教育	子育て応援講座	年長児の親を対象に、5歳児の発達の姿を認識し、親が子どもの行動の問題点に気づく。 就学期を迎えるための準備を始めるきっかけをつくる。	平成26年度 *対象を5歳児としたのは、令和3年度より	年1回	5歳児の親	心理判定員・保健師	子育て支援課
利根町	13	こども家庭センター	こども家庭センター	子育て世代への支援について妊産婦及びその家族等からの相談等に応じ、妊娠から子育てまでの切れ目のない支援を行う	令和6年度	随時	妊産婦、乳幼児及びその保護者	保健師	子育て支援課
利根町	14	その他	不育症治療費助成事業	不育症治療費助成事業 ・不育症検査や治療を受けた方で、利根町に1年以上居住し、徴税等滞納のない方を対象に、1年度あたり1回、5万円までを上限として補助金交付する	令和5年度	随時	不育症検査や治療を受けられたご夫婦	保健師	子育て支援課
利根町	15	その他	新生児聴覚検査費用助成	新生児聴覚検査費用助成 ・新生児(出生後28日以内)の聴覚検査(初回検査及び確認検査)に要する費用の一部(自動ABR3,000円、OAE2,000円)を補助する	平成29年度	随時	聴覚検査実施日及び補助金交付申請日において、町内に住所を有する新生児	保健師	子育て支援課
利根町	16	その他	出産・子育て応援事業	出産・子育て応援事業 ・伴走型相談支援 妊娠届時面談、妊娠8か月頃のアンケート、新生児訪問にて面談を実施 ・経済的支援 妊娠届出後に5万円、出生届出後に5万円を給付	令和5年度	随時	妊産婦、乳児及びその保護者	保健師	子育て支援課 自宅
利根町	17	その他	産後ケア事業	産後ケア事業 ・出産後、退院してから、体調や子育てについて不安がある、授乳について心配がある、身近な方のサポートがないなどの親子に対して、委託医療機関等で日帰りや宿泊して助産師からの指導が受けられる	平成29年度	随時	産後4月未満の母親及び乳児のうち、家族等からの十分な家事、育児等の援助が受けられない者	保健師・助産師・看護師	医療機関

土浦保健所

市町村	番号	区分	事業名	事業内容	事業開始年度	開催期間・開催日等	対象者	担当職種等	事業実施場所
土浦市	1	健康診査	マタニティ歯科健康診査	歯科健康診査	平成15年度	妊娠中に1回 通年	妊婦	歯科医師、歯科衛生士	協力医療機関
土浦市	2	健康診査	産婦健康診査費助成金交付事業	医師、助産師による産婦健診	平成31年度	産後2回 通年	産婦	医師、助産師	協力医療機関
土浦市	3	健康診査	新生児聴覚検査費助成金交付事業	新生児聴覚検査	平成30年度	新生児期1回 通年	新生児	医師	協力医療機関
土浦市	4	健康診査	1か月児健康診査	・問診及び身体計測 ・医師診察 ・発達、栄養状況の確認	令和6年度	生後1か月中に1回 通年	生後4か月までの乳児のいる家庭1か月児	医師	協力医療機関
土浦市	5	健康診査	乳児一般健康診査	・問診及び身体計測 ・医師診察 ・発達、栄養状況の確認	平成9年度	乳児期2回 通年	乳児前期:生後3~8か月児 後期:生後9~11か月児	医師	協力医療機関
土浦市	6	健康診査	4か月児健康診査	・問診及び身体計測 ・医師診察 ・栄養指導、保健指導	昭和59年度	年24回 毎月第2水・木曜日	生後4か月児と保護者	小児科医、保健師、栄養士、看護師、子育て支援コンシェルジュ	土浦市保健センター
土浦市	7	健康診査	2歳児歯科健康診査	・歯科健康診査 ・希望者へフッ化物歯面塗布 ・受診勧奨・再勧奨	平成10年度 令和2年度 から医療機関健診に切り替え	2歳中に1回 通年	2歳児	歯科医、歯科衛生士	協力医療機関
土浦市	8	健康相談	乳児家庭全戸訪問事業	・母子の健康状況確認 ・保健指導 ・子育て支援に関する情報提供 ・養育環境把握	平成21年度	通年	生後4か月までの乳児のいる家庭	保健師、助産師	乳児のいる家庭
土浦市	9	健康相談	10か月児育児相談	・問診及び身体計測 ・栄養相談及び指導 ・育児相談及び指導 ・ブックススタート事業を同時実施	平成元年	年12日(24回) 毎月第3火曜日	生後10か月児と保護者	保健師、看護師、栄養士、子育て支援コンシェルジュ、理学療法士	土浦市保健センター
土浦市	10	健康相談	つちまる育児相談	・身体計測 ・育児相談 ・栄養相談 ※予約制	平成12年度	年12日(24回)	2歳未満児と保護者	保健師、栄養士	土浦市保健センター
土浦市	11	健康相談	2歳児育児相談	・身体計測 ・育児相談 ・療育相談 ※予約制	令和2年度	年12回 毎月第1金曜日	2歳児と保護者	保健師、看護師、公認心理士、子育て支援コンシェルジュ	土浦市保健センター
土浦市	12	健康相談	未熟児訪問事業	家庭訪問による、身体計測や育児相談	平成25年度	通年	出生体重2,500g未満の乳児と保護者	保健師、助産師	ご家庭
土浦市	13	事後フォロー	親子どんぐり教室	・親子集団遊び ・個別相談及び発達指導 ・療育指導機関等の紹介 ・保護者同士の交流	平成3年度	パンピクラス 年20回 2回/月 ラビットクラス 年10回 1回/月	発育発達にフォローが必要な幼児並びに母子関係において経過観察が必要と認められる3歳以下の幼児及びその母親	保健師、保育士、公認心理士、理学療法士、子育て支援コンシェルジュ	土浦市保健センター
土浦市	14	健康教育	マタニティ教室	・助産師講話、DVD鑑賞 ・沐浴実習 ・抱っこ、授乳実習 多胎マタニティについてはマタニティ教室終了後追加で ・助産師講話	昭和49年度	年12日(12回) 毎月第2火曜日	妊婦及びその家族	保健師、助産師	土浦市保健センター
土浦市	15	健康教育	フッ化物洗口普及事業	・歯科衛生士・保健師による講話 (継続実施施設は希望施設のみ)	令和元年度	通年 前年度希望調査	市内就学前施設に通う4・5歳児(希望者)	歯科衛生士、保健師	希望就学前施設 ※R5年度 継続12か所
土浦市	16	健康教育	土浦いきいき出前講座	市民の要望に応じて、市職員が講師として伺い、講座を開催する。 ・知って安心!子どものホームケア ・ハッと子どもの事故を防ぐためにできること ・すくすく子育て!3歳までに身につけたい生活習慣 ・ティーンから始めるココロと体の健康づくり ・パパママ集まれ!親子で遊ぼうレッスン ・おだやかな親子関係をつくるコツ		通年	市民	保健師、子育て支援コンシェルジュ	市内
土浦市	17	健康教育	プレコンセプションケア	保健師による講話	令和6年度	通年	思春期以降の若い世代の男女	保健師、助産師	市内
土浦市	18	子育て世代包括支援センター(こども家庭センター)	利用者支援事業	・妊娠届出時面接 ・要支援妊婦・乳幼児プラン作成 ・電話相談・来所相談 ・1歳児すくすく電話相談 ・出張相談	平成29年度	通年	妊産婦及び子育て世帯	保健師、助産師、子育て支援コンシェルジュ	土浦市こども包括支援課(こども家庭センター)
土浦市	19	子育て世代包括支援センター(こども家庭センター)	出産・子育て応援事業(伴走型相談支援)	出産・子育て応援給付金(経済的支援)と一体的に、面談を実施し、妊娠期から子育て期まで切れ目ない相談支援を行う。 面談①妊娠届出時 ②妊娠8か月頃アンケート(希望者のみ面談) ③乳児家庭全戸訪問時 子育てガイドの説明・配付	令和5年度	通年	妊産婦及び子育て世帯	保健師、助産師	土浦市こども包括支援課(こども家庭センター)

市町村	番号	区分	事業名	事業内容	事業開始年度	開催期間・開催日等	対象者	担当職種等	事業実施場所
土浦市	20	子育て世代包括支援センター(こども家庭センター)	産前産後ヘルパー派遣事業	ヘルパーを自宅に派遣し、精神的・肉体的な負担軽減を図り、安心して妊娠出産をすることができる環境を整備する。	令和5年度	通年	産前・産後に家族等から家事又は育児の援助を受けることができない妊産婦の方	ヘルパー	土浦市こども包括支援課(こども家庭センター)
土浦市	21	子育て世代包括支援センター(こども家庭センター)	産後ケア事業	委託医療機関5か所 短期入所型 通所型 居宅訪問型 産婦1人につき7日までの利用(多胎産婦の場合は、10日まで)	短期入所型 令和元年 通所型 令和2年 居宅訪問型 令和5年	通年	出産後、家事・育児などの支援が受けられず、心身の不調や育児不安のある産婦と乳児。短期入所型・通所型・居宅訪問型：産後1歳未満	保健師、助産師	つくばセントラル病院 霞ヶ浦医療センター なないろもあバースクリニック Ate-Lu(アテール) 茨城県助産師会
土浦市	22	子育て世代包括支援センター(こども家庭センター)	妊婦訪問支援事業	育児が困難になることが予想される妊婦や妊婦健康診査未受診の妊婦に対し、訪問・電話等を行い早期に介入し、継続的支援をすることで、安心・安全なお産や虐待等の予防をする。	令和5年度	通年	育児が困難になることが予想される妊婦や妊婦健康診査未受診妊婦など妊娠期間から継続的な支援が必要な妊婦	保健師、助産師	市内
土浦市	23	子育て世代包括支援センター(こども家庭センター)	講座 おだやかな親子関係をつくるコツ ペアレントトレーニングはじめの一步	親子の日々の会話やほめ方・やり取りの工夫で子育ての困りごとを解消し、健やかな親子関係を目指すプログラム。5回コース(連続)と導入編としての1回コース(単発)を実施している。	平成30年度	年10回 ・対面講座(連続)5回 ・対面講座(単発)5回	就学前のお子さんの保護者	保健師、子育て支援コンシェルジュ	土浦市こども包括支援課(こども家庭センター)
土浦市	24	子育て世代包括支援センター(こども家庭センター)	多胎児家庭交流会(つちまるびーンズ交流会)	多胎児を妊娠中、子育て中の家庭の交流会	令和3年度	年1回	多胎児を妊娠中の方、4歳までの多胎児を子育て中の方	保健師、助産師、子育て支援コンシェルジュ	土浦市保健センター
土浦市	25	その他	不育症治療費助成事業	不育症治療及び検査にかかる保険適用外の費用について、一部助成する	令和4年度	通年	不育症治療や検査を受けている夫婦	保健師	土浦市こども包括支援課
土浦市	26	その他	多胎妊婦健康診査費追加助成	通常の妊婦健康診査(14回分)を超えて受診する5回分の健診費用について追加助成する 助成上限5,000円/回(償還払い)	令和4年度	通年	多胎妊婦	保健師、助産師	土浦市こども包括支援課
土浦市	27	その他	出産・子育て応援事業(経済的支援)	出産や育児に係る経済的負担を軽減するため、妊娠時及び出産時に現金を給付する。 出産応援給付金:妊婦に対し、5万円を給付 子育て応援給付金:こどもの養育者に対し、こども1人につき5万円を給付。 出産応援給付金:妊婦1人あたり5万円 子育て応援給付金:出生した子ども1人あたり5万円を給付。	令和4年度	令和4年度	令和4年4月1日以降に妊娠届出をした妊婦。 令和4年4月1日以降に出生した子どもの養育者。	事務	土浦市こども政策課
土浦市	28	その他	マタニティタクシー利用料金助成	妊婦の経済的負担を軽減するため、タクシー乗車の際に使用できる500円分の利用券を40枚交付する。 利用券の有効期間:母子健康手帳の交付日から1年間。	令和3年度	妊娠届を申請した時から約1年間(母子手帳発行日から1年間)	1年以内に母子健康手帳の交付を受け、土浦市に住民登録している妊産婦の方	事務	土浦市こども政策課
石岡市	1	健康診査	4か月児健診	問診、指導 身体計測 整形外科、内科診察 栄養指導(離乳食指導)	平成5年度	年12回開催 月1回	生後4か月に達する乳児	小児科医師、 整形外科医師、 保健師、看護師、 栄養士等	こども家庭センター
石岡市	2	健康診査	2歳児母子歯科健康診査	問診、指導 身体計測 歯科診察(児、母) 歯みがき指導 フッ素塗布	平成5年度	年12回開催 月1回	満2歳に達する幼児及びその保護者	歯科医師、 保健師、看護師、 栄養士、 歯科衛生士等	こども家庭センター
石岡市	3	健康診査	妊婦歯科健康診査	歯科診察 歯科指導	平成30年度	妊娠中に1回	妊婦	石岡市歯科医師会に業務委託	医療機関
石岡市	4	健康診査	産婦健診	問診及び診察 体重、血圧測定、尿検査 エジソンバラ産後うつ質問票	平成30年度	産後2週間1回 産後1か月1回	産婦	県医師会、県助産師会に業務委託	医療機関等
石岡市	5	健康診査	1か月児健診	基本的な健康診査、聴覚検査、代謝異常検査、ビタミンK2投与の確認、育児上問題となる事項	令和6年度	随時	生後1か月に達する乳児	県医師会に業務委託	医療機関
石岡市	6	健康相談	1歳児健康相談	問診、指導 身体計測 歯科相談	平成18年度	年12回開催 月1回	1歳に達する幼児	保健師、看護師、 栄養士、 歯科衛生士等	こども家庭センター
石岡市	7	健康相談	5歳児健康相談	問診票回収 園巡回	平成29・30年度モデル事業/平成31年独自	年21日間	年中児	保健師・看護師 心理相談員 言語聴覚士等	各園
石岡市	8	健康相談	子育て相談	身体計測、育児相談 栄養相談	平成8年度	随時	妊産婦および乳幼児等	保健師、助産師 看護師、栄養士	こども家庭センター
石岡市	9	健康相談	乳児訪問(乳児家庭全戸訪問含む)	身体計測、育児相談 健診・予防接種などの説明 母親の健康相談	平成5年度	随時	新生児・乳児とその家族	保健師 助産師	各家庭

市町村	番号	区分	事業名	事業内容	事業開始年度	開催期間・開催日等	対象者	担当職種等	事業実施場所
石岡市	10	健康相談	訪問指導事業	保健指導 育児相談 栄養相談 歯科相談 健診受診勧奨など	平成5年度	随時	訪問を希望する妊産婦、新生児・乳児、乳幼児健康診査において訪問指導の必要な者、健康診査未受診者、養育支援訪問	保健師	各家庭
石岡市	11	健康相談	各種相談	電話相談 面接相談	平成5年度	随時	希望のある者	保健師 栄養士	こども家庭センター
石岡市	12	事後フォロー	健診後の発達フォロー教室	小集団遊び	平成6年度	年34回開催 月3回	幼児集団健診等において、経過観察が必要な者	保健師 保育士 心理相談員 言語聴覚士	こども家庭センター
石岡市	13	事後フォロー	言語個別指導	専門職による個別指導等 専門機関との連携 保護者への育児支援	平成7年度	年152回開催	精神発達や言語発達に遅れや偏りのある児とその保護者	保健師 言語聴覚士等	こども家庭センター
石岡市	14	健康教育	マタニティスクール	パパママスクール 沐浴指導、母乳指導 妊娠・分娩の経過 呼吸法・補助動作	昭和50年度	年12回開催 隔月1回 午前・午後	妊婦とその家族	保健師 助産師	こども家庭センター
石岡市	15	健康教育	すくすく教室	ポータル乳幼児教育プログラムによる相談相談事業	平成6年度	年48回開催 月4回	ダウン症候群(疑い)や成長発達に遅れや偏りがあるもので、個別指導を必要とするもの	ポータル指導員 保健師	こども家庭センター
石岡市	16	子育て世代包括支援センター	産後ケア事業	訪問、通所、宿泊により産後の支援をうける	平成30年度	随時	産婦で支援を必要とするもの	助産院、医療機関に事業委託	本人宅、医療機関
石岡市	17	その他	愛育班	愛育班員の家庭訪問 健康相談、健康教育 調理実習 保健師の家庭訪問 等	昭和52年度	年2回程度(令和2年度から訪問中止)	仲町住民 25世帯	保健師 食生活改善推進員 愛育班員	仲町公民館
石岡市	18	その他	不妊治療の助成	・不妊治療費の一部助成	平成19年度	随時	令和6年度石岡市不妊治療費補助金交付要綱及び令和6年度石岡市特定不妊治療費補助金交付要綱に該当する者	保健師 事務職等	こども家庭センター
石岡市	19	その他	不育症治療費の助成	・不育症治療費の一部助成	令和5年度	随時	令和6年度石岡市不育症治療費補助金交付要綱に該当する者	保健師 事務職等	こども家庭センター
石岡市	20	その他	出産・子育て応援事業	妊娠期から一貫して身近で相談に応じ、必要な支援につなぐ併走型支援と経済的支援として妊娠届出時及び出生届後いずれも面談後に各5万円を給付	令和4年度	随時	妊婦及び出生した児の養育者	保健師 助産師 看護師 事務職等	こども家庭センター
かすみがうら市	1	健康診査	産婦健康診査	問診・体重・血圧測定・尿検査 診察・エンバラ産後うつ質問票 (EPDS)	平成30年度	通年	産後2週間及び産後1か月頃の産婦	産科医、助産師、看護師	委託機関(県医師会・助産師会)
かすみがうら市	2	健康診査	乳児健康診査	生後1か月の乳児、生後3~7か月未満の乳児、生後9~12か月未満の乳児に各1回健康診査を実施	1か月児健診は令和6年度 生後3~7か月未満の乳児及び生後9~12か月未満の乳児健康診査は平成17年度~(市町村合併からとする)	通年	生後1か月の乳児、生後3~7か月未満の乳児、生後9~12か月未満の乳児に各1回	小児科医・産婦人科医・看護師	委託機関(県医師会)
かすみがうら市	3	健康診査	・4か月児健診	身体計測、内科診察、育児相談、栄養指導(離乳食指導)	平成17年度~(市町村合併からとする)	年12回開催 月1回	3~4か月の乳児	内科医師、保健師、助産師、栄養士、看護師、歯科衛生士	かすみがうらウエルネスプラザ
かすみがうら市	4	健康診査	・2歳児歯科健診	身体計測、歯科診察、育児相談、歯科相談、栄養相談、フッ素塗布、心理相談	平成17年度~(市町村合併からとする)	年6回開催 2か月に1回	2歳4か月の幼児	歯科医師、保健師、栄養士、歯科衛生士、看護師、心理師	かすみがうらウエルネスプラザ
かすみがうら市	5	健康診査	歯っぴースマイル検診	・歯科健診 ・歯科相談 ・フッ素塗布(希望者)	平成26年度~	年4回	市内在住で0~15歳までの方と保護者	歯科医師、歯科衛生士、看護師	かすみがうらウエルネスプラザ
かすみがうら市	6	健康相談	育児相談	身体計測、育児相談、歯科相談、栄養相談、母乳相談	平成17年度~(市町村合併からとする)	月1回	0歳以上の乳幼児とその保護者	保健師、助産師、管理栄養士、歯科衛生士、看護師	かすみがうらウエルネスプラザ
かすみがうら市	7	健康相談	1歳児相談	身体計測、育児相談、歯科相談、栄養相談、母乳相談	平成17年度~(市町村合併からとする)	2か月に1回	1歳児	保健師、助産師、管理栄養士、歯科衛生士、看護師	かすみがうらウエルネスプラザ
かすみがうら市	8	健康相談	乳児家庭全戸訪問事業	保健師・助産師が乳児家庭を訪問し、身体計測や保健指導を実施している。必要に応じて、児童福祉課の部署と協力している。	平成21年度~	通年	生後4か月までの乳児	保健師、助産師	家庭訪問
かすみがうら市	9	事後フォロー	・にこにこ教室(未満児)	(未満児)保育士による集団親子遊び	平成17年度~(市町村合併からとする)	(未満児)月3回、木曜日に開催	1歳6か月児~ 幼児集団検診等において、精神発達や言語発達の遅れ等経過観察が必要な児	公認心理師、保健師、保育士、看護師	かすみがうらウエルネスプラザ
かすみがうら市	10	事後フォロー	・にこにこ教室(5・6歳児)	(5・6歳児)公認心理師による集団適応のための支援	5・6歳児については、平成25年度~	(5・6歳児)月1回、水曜日に開催	5・6歳児 就学前までの幼児の発達、発達上育児支援が必要と思われる児とその保護者	公認心理師、保健師、保育士、看護師	かすみがうらウエルネスプラザ
かすみがうら市	11	事後フォロー	・にこにこ教室(個別相談)	(個別)言語聴覚士、公認心理師による個別相談	平成17年度~(市町村合併からとする)	月3~4回開催。 1回2~3人	ことばや発音、落ち着きがないなど、お子さんの発達が気になる親子	言語聴覚士、公認心理師	かすみがうらウエルネスプラザ

市町村	番号	区分	事業名	事業内容	事業開始年度	開催期間・開催日等	対象者	担当職種等	事業実施場所
かすみがうら市	12	健康教育	・妊婦教室	・歯科衛生士、管理栄養士からの講話 ・助産師からの講話 ・沐浴体験 ・妊娠疑似体験	平成17年度～(市町村合併からとする)	母親学級を年6回 両親学級を年6回	妊婦とその家族	保健師、助産師、管理栄養士、歯科衛生士	かすみがうらウエルネスプラザ
かすみがうら市	13	子育て世代包括支援センター	産後ケア事業 宿泊型、通所型、訪問型	・産後の母体管理及び生活面の指導 ・乳房管理 ・沐浴、授乳等の育児指導 ・その他保健指導	令和元年～	通年	出産後1年未満の産婦で家族等から十分な家事、育児等の援助が受けられず産婦に心身の不調や育児不安がある方	助産師・保健師・看護師・保育士	委託産科医療機関等・各家庭
かすみがうら市	14	子育て世代包括支援センター	多胎妊産婦サポート事業	多胎を妊娠又は養育している世帯の負担軽減を図るため、家事・育児の援助を行う。多胎の子が1歳に到達する月の末日まで。月5回まで(1日3時間以上8時間未満)	令和3年度～	通年	多胎を妊娠している、又は養育している世帯	産後ドゥー認定を受けた方に委託	利用者宅
かすみがうら市	15	子育て世代包括支援センター	出産時の入退院に係るタクシー費用の助成	出産のための入退院時に利用したタクシー費用の助成。 1回(往復)につき、10,000円まで。	令和3年度～	通年	妊産婦	契約タクシー業者はなく、償還払い	窓口:かすみがうらウエルネスプラザ(保健センター)
かすみがうら市	16	子育て世代包括支援センター	妊産婦等への育児用品等支援事業	子育てに役立つ育児書「子どもノート」を配布し子育てについての情報提供を行う。また、感染症予防のため個人のタオルを使用して乳幼児健診を行うためタオルを配布し、今後の受診に結び付ける。	令和4年度～	赤ちゃん訪問時に配布	出生届のあった乳児	保健師・助産師	訪問時
かすみがうら市	17	その他	出産・子育て応援事業(伴走型相談支援)	出産・子育て応援給付金(経済的支援)と一体的に、面談を実施し、妊娠期から子育て期まで切れ目ない相談支援を行う。 面談①妊娠届出時 ②妊娠8か月頃アンケート(希望者のみ面談) ③産後2週間の電話訪問 ④乳児家庭全戸訪問時	令和4年度～	通年	妊産婦及び子育て世帯	保健師、助産師	かすみがうらウエルネスプラザ
かすみがうら市	18	その他	不妊治療費助成事業	・体外受精・顕微鏡授精による不妊治療にかかる保険適用外の費用について、一部助成(1回の治療で上限5万円) ・男性不妊治療のうち、保険適用以外の治療について一部助成(1回の治療で上限5万円)	(特定不妊治療)平成18年度～ (男性不妊治療)平成29年度～	通年	不妊治療や検査を受けている夫婦(夫または妻のいずれか一方が市内に1年以上住所を有すること及び市税の滞納がないこと)	保健師	窓口:かすみがうらウエルネスプラザ(保健センター)
かすみがうら市	19	その他	不育症治療費補助事業	不育症治療及び検査にかかる保険適用外の費用について、一部助成(1年度1回5万円上限)	平成29年度～	通年	不育症治療や検査を受けている夫婦(夫または妻のいずれか一方が市内に1年以上住所を有すること及び市税の滞納がないこと)	保健師	窓口:かすみがうらウエルネスプラザ(保健センター)
かすみがうら市	20	その他	子育てサロン	産後の母親と妊婦の交流を目的としたサロン(おしゃべりの場)	令和3年度～	2か月1回	妊産婦	保健師・助産師	かすみがうらウエルネスプラザ

つくば保健所

市町村	番号	区分	事業名	事業内容	事業開始年度	開催期間・開催日等	対象者	担当職種等	事業実施場所
常総市	1	健康診査	乳児健診	・身体測定 ・診察 ・育児相談 ・栄養相談	昭和48年度	14回開催	3～5か月児	医師 保健師 看護師 栄養士	常総市保健センター 石下総合福祉センター
常総市	2	健康診査	乳児一般健康診査	・身体計測 ・診察		通年	9～11か月児	医師 看護師	医療機関
常総市	3	健康診査	12か月児健診	・身体計測 ・診察 ・育児相談 ・栄養相談 ・歯科相談 ・歯磨き指導 ・フックスタート	昭和53年度	12回開催	12か月児	医師 保健師 看護師 栄養士 歯科衛生士 図書館職員	常総市保健センター 石下総合福祉センター
常総市	4	健康診査	2歳児歯科健診	・歯科診察 ・フッ化物塗布 ・歯科保健指導	令和5年度	通年	2歳～2歳6か月	歯科医師 歯科衛生士	医療機関
常総市	5	健康診査	3歳6か月児歯科健診	・身体計測 ・歯科診察 ・育児相談 ・栄養相談 ・歯科相談・歯磨き指導 ・フッ化物塗布	令和5年度	12回開催	3歳9か月	歯科医師 保健師 看護師 栄養士	常総市保健センター 石下総合福祉センター
常総市	6	健康診査	産婦健診	・問診による健康状態の把握 ・尿検査、血圧及び体重測定 ・エジンバラ産後うつ検査	平成30年度	通年	概ね産後1か月までの者	医師 助産師 看護師	医療機関
常総市	7	健康相談	のびのび子育て相談	・身体計測 ・育児相談 ・栄養相談	平成11年度	12回開催	乳幼児(希望者)	保健師 栄養士	常総市保健センター
常総市	8	健康相談	乳児家庭全戸訪問	・身体計測 ・育児相談 ・母乳・栄養相談 ・情報提供 (予防接種、健診、小児の救急等)	平成21年度	通年	出生～生後4か月児	保健師	各家庭
常総市	9	健康相談	2歳児教室	・身体計測 ・育児相談 ・栄養相談 ・歯の汚れチェック ・歯磨き指導 ・歯科相談	平成9年度	12回開催	2歳に到達した児	保健師 看護師 栄養士 歯科衛生士	常総市保健センター 石下総合福祉センター
常総市	10	健康相談	5歳児健康相談	・身体計測 ・集団遊び ・おじさんとの面談 ・保護者面談・相談	平成29年度	8月～3月	年度中に5歳になる児のうち ・幼稚園等から事前に情報提供された児 ・3.6歳児健診でフォローが必要と判断された児 ・保護者から希望があった児	保健師 看護師 心理士 児童デイサービス担当者	常総市保健センター 市内通園先
常総市	11	事後フォロー	視力検査	・視力検査 (視力・眼位・眼球運動・立体視) ・相談・指導	平成10年度	7回開催	3.6歳児健診で視力検査ができなかった児 健診で要フォローとなった児	視能訓練士 保健師	常総市保健センター 石下総合福祉センター
常総市	12	事後フォロー	尿検査	・尿検査 ・相談	平成8年度	6回開催	3歳児健診で尿検査ができなかった児 健診で要フォローとなった児	保健師	常総市保健センター
常総市	13	事後フォロー	発達相談	・個別相談 ・発達検査	平成9年度	41回開催	健診・相談等で特別支援が必要と判断した児	心理士 保健師	常総市保健センター 石下総合福祉センター
常総市	14	事後フォロー	巡回相談	・集団遊びの観察 ・個別面談 ・カンファレンス	平成11年度	15回開催	幼稚園等から対象として挙げられた児	心理士 保健師 児童デイサービス担当者	幼稚園・保育所・保育園・認定こども園
常総市	15	健康教育	プレパパママ教室	【妊娠前期】 ・妊娠中の栄養 ・妊娠中の歯科衛生 ・妊娠中の経過と過ごし方 ・ご家族の妊婦体験(希望者) 【出産・育児編】 ・お産の経過と呼吸法 ・産後の生活について ・母乳育児について ・沐浴疑似体験(希望者)	昭和56年度	妊娠期編 4回 出産・育児編 4回開催	妊婦とその家族(希望者)	【前期】 保健師 栄養士 歯科衛生士 【後期】 保健師	常総市保健センター
常総市	16	健康教育	離乳食教室	【前期】 ・離乳初期の離乳食について ・事故予防について 【後期】 ・離乳後期の離乳食 ・綾子遊び	平成9年度	前期6回、後期6回開催	【前期】 ・5～6か月児(希望者) 【後期】 ・9～11か月児(希望者)	【前期】 栄養士 保健師 【後期】 栄養士 保健師 保育士	常総市保健センター
常総市	17	こども家庭センター	妊産婦相談	・個別面談 ・電話相談	令和2年度	通年	妊産婦	保健師 栄養士	常総市保健センター
常総市	18	その他	産後ケア事業	ショートステイ(宿泊型)・デイケア(日帰り型) ・母体ケア(母体の健康相談・乳房の手当等) ・乳児ケア(児の健康状態の確認のポイントについて助言) ・育児相談、授乳指導、沐浴指導	平成30年度	通年	常総市に住民票があり、①②のいずれかに該当する生後1歳未満の産婦と出生児 ①家族などから十分な支援が受けられず、家事育児等の日常生活を送ることが困難な場合 ②産婦の体調や育児に不安などがある場合	助産師	医療機関
つくば市	1	健康診査	低所得の妊婦に対する初回産科受診料助成	(内容) ・妊娠判定のために産婦人科を受診した住民税非課税の者に対し、初回産科受診料を、1回の妊娠判定につき1回限り、上限10,000円助成する。	令和6年度	通年	妊娠判定のために産婦人科を受診した、住民登録のある住民税非課税世帯の妊婦	保健師、助産師、看護師	医療機関 <申請窓口> こども未来センター 桜・谷田部・大穂保健センター

市町村	番号	区分	事業名	事業内容	事業開始年度	開催期間・開催日等	対象者	担当職種等	事業実施場所
つくば市	2	健康診査	産婦健康診査	〈内容〉 ・産後2週間、1か月時に問診や診察等と合わせて、エジンバラ産後うつ病質問票を聞き取り、産後うつのスクリーニングを行う。	平成30年度	通年	産後2週間・1か月の産婦	保健師、助産師、看護師	医療機関
つくば市	3	健康診査	新生児聴覚検査	〈内容〉 ・おおむね生後1週間以内に受ける新生児聴覚検査にかかる費用の全部または一部を助成する。	令和4年度	通年	令和4年4月1日以降に生まれた新生児	保健師、助産師、看護師	医療機関
つくば市	4	健康診査	1か月児健康診査	〈内容〉 ・生後28日から生後6週間未満の乳児に1回健康診査を実施する。	令和6年度	通年	令和6年4月1日以降に生まれた乳児	保健師、助産師、看護師	医療機関
つくば市	5	健康診査	乳児健康診査	〈内容〉 ・生後3～7か月未満の乳児、生後9～12か月未満の乳児に各1回健康診査を実施する。	平成元年度	通年	1回目：生後3～7か月未満 2回目：生後9～12か月未満	保健師、助産師、看護師	医療機関
つくば市	6	健康相談	すこやか健康相談	妊産婦や乳幼児の保護者の悩みに対し、相談を行い、子育ての不安を軽減する。 〈内容〉 ・個別相談 ・計測	昭和62年度	年45回 オンライン相談は随時	乳幼児とその保護者、妊産婦	保健師、助産師、看護師、管理栄養士、保育士	桜保健センター 谷田部保健センター 大穂保健センター 市役所 オンライン相談
つくば市	7	健康相談	あかちゃん訪問	〈内容〉 ・母子の心身の状況や養育環境の把握 ・育児に関する相談 ・子育て支援に関する情報提供 ・子育て応援給付金の養育者面談	平成9年度 乳児家庭全戸訪問としては平成21年度から開始	通年	・すべての産婦と新生児または乳児(未熟児・低体重児含) ・他市町村からの里帰り出産やハイリスクのため、住所先や医療機関から依頼のあった者 ・養育医療受給期間中または退院後の新生児または乳児	保健師、助産師、看護師	対象者の自宅または里帰り先
つくば市	8	健康相談	養育支援訪問	〈内容〉 ・特定妊婦、あかちゃん訪問、母子健診、教室等で把握した継続的な支援を特に必要とする家庭等に対して、家庭訪問等で育児指導や相談を実施する。	平成17年度	通年	・妊娠期からの継続的支援を特に必要とする家庭 ・育児ストレス、産後うつ状態等の問題によって強い不安感や孤立感等を抱える家庭 ・不適切な養育状態にある家庭など、虐待のおそれやそのリスクを抱え、特に支援が必要と認められる家庭 ・その他、養育支援が必要な家庭	保健師、助産師	対象者の自宅または里帰り先
つくば市	9	事後フォロー	のびのび子育て教室	〈目的〉 ・集団の中で遊びをとおして親子の関わりについて学ぶ。 ・発達をチェックを行い、発育・発達の支援の場とする。 〈内容〉 ・季節に合わせた集団遊び ・ミニ講話 ・育児相談	平成6年度	年48回	1歳6か月健診を受けた、フォローの必要な親子	保育士、保健師、看護師、臨床心理士・臨床発達心理士、保健事業保育協力員	谷田部保健センター 大穂保健センター
つくば市	10	事後フォロー	発達相談	〈目的〉 ・精神発達面で心配のある児を早期に発見し、適切な指導をしていくことで発達を促し、保護者の育児を支援する。 〈内容〉 ・心理相談	平成3年度	年87回	幼児健診、教室や相談等で要フォローになった児及び保護者	臨床心理士・臨床発達心理士、保健師	桜保健センター 谷田部保健センター 大穂保健センター
つくば市	11	健康教育	マタニティサロン	〈目的〉 ・妊娠・出産・育児に関して正しい知識や技術を身につける ・妊婦の不安を軽減させる ・仲間づくりの場とする ・家族の育児支援の場とする 〈内容〉 ①妊婦編 ・サロン(参加者の様々な不安に助産師・保健師が対応) ・栄養士講話 ・先輩ママとの交流 ②育児編 ・DVD鑑賞(お産について・赤ちゃんが泣き止まない時) ・家族による妊婦体験 ・あかちゃんの沐浴体験 ・保健事業サービスの案内 ③マタニティ講演会 ・小児科医師講話、歯科医師講話 ・先輩パパからの経験談 ・市のサービス情報提供 ④通年を通しての情報提供 ・沐浴動画配信による情報提供	昭和62年度	妊婦編 12回 育児編 24回 講演会 3回	初妊婦とその家族(講演会は経妊婦でも可)	保健師、助産師、管理栄養士、NPO団体 マタニティ講演会: 小児科医師、歯科医師、保健師、NPO団体	大穂保健センター マタニティ講演会、オンライン
つくば市	12	健康教育	あかちゃんランド(離乳食教室)	〈目的〉 ・子どもの発達を理解する ・口腔機能発達に合わせた離乳食指導 〈内容〉 ・離乳食についての講話 ・乳幼児の発達と事故予防講話 ・育児相談、栄養相談 離乳食動画配信による情報提供	平成9年	年間24回	生後4～5か月頃の乳児と保護者	保健師、管理栄養士、保健事業保育協力員、	谷田部保健センター 大穂保健センター
つくば市	13	健康教育	出前健康講座(こども編)	〈目的〉 乳幼児等を持つ保護者が集まる場所に出向いて講座を開くことにより、育児支援を行う。 〈内容〉 ・依頼講話内容により実施 ・母子保健教育用媒体の貸し出し		通年	乳幼児をもつ保護者等	保健師、管理栄養士、歯科衛生士	交流センター、児童館、子育て支援センター ほか
つくば市	14	健康教育	子育て応援講座	〈目的〉 ・子育てに困り感のある保護者が、児の発達段階の理解を深め、児への関わり方を学ぶ。 〈内容〉 ・動画配信で、臨床心理士による講話から、楽しい子育てにつながるポイントを学ぶ	令和2年度	通年	概ね1歳から4歳の子どもを持つ保護者	臨床心理士、保健師	対象者の自宅

市町村	番号	区分	事業名	事業内容	事業開始年度	開催期間・開催日等	対象者	担当職種等	事業実施場所
つくば市	15	子育て世代包括支援センター	産後ケア	(内容) ・産後支援が必要な産婦に対して、宿泊型、通所型(個別・集団)、訪問型で母子への心身のケアを実施する。	平成30年度	通年	産後1年未満の母子	保健師・母子保健コーディネーター	委託施設 <申請窓口> こども未来センター
つくば市	16	その他	「つくっ！すくすくアプリ」	(内容) ・妊娠・出産・子育てに関するタイムリーな情報提供や子育てに役立つ機能を提供する。 ①妊娠週数、子の月例に合わせた情報配信 ②地域の子育て情報の配信 ③予防接種のスケジュール管理機能 ④妊娠中やお子様の日々の成長の記録機能	令和3年度	通年	妊婦～子育て中の保護者	保健師	対象者の携帯等
つくば市	17	その他	出産・子育て応援給付金	(内容) ・妊婦や子育て世帯が安心して出産・子育てができるよう、面談を通じて相談を受け、必要な支援につなげる伴走型相談支援と、出産・子育てを応援するための経済的支援を実施する。 * 伴走型相談支援: ①妊娠届出時の面談②妊娠8か月アンケート(希望者は面談)③出生後の養育者面談(あかちゃん訪問)④出張子育て広場への出前相談 * 経済的支援: ①出産応援給付金(妊娠届出時の妊婦との面談後に5万円)②子育て応援給付金(あかちゃん訪問時に養育者との面談後に5万円)	令和4年度 2月～	通年	・すべての妊婦 ・令和5年2月1日以降出生した児童を養育するもの	保健師、助産師、事務職	伴走型相談支援: 桜・谷田部・大穂保健センター、こども未来センター 経済的支援: こども未来センター
つくば市	18	その他	保健事業保育協力員活動事業	各母子保健事業において、保育協力を行うことにより、事業の円滑な推進及び子育て支援を行う。 (内容) ・保育協力(教室) ・研修会	平成28年度より母子保健推進員に代わって事業開始	通年	保健事業保育協力員	保健師	保健センター
つくば市	19	その他	不育症検査費及び不育症治療費助成事業	(目的) ・不育症に悩む夫婦の経済的負担の軽減を図る。 (内容) ・不育症検査及び不育症治療に要した費用(保険適用外)の全額のうち、5万円を限度に、夫婦1組につき1回助成する。	令和3年度	通年	不育症に悩む夫婦。 婚姻(婚姻の届出をしていないが、事実上婚姻関係と同様の事情にある場合を含む。)をしていること。 助成金の交付を受けようとする不育症検査及び不育症治療についてほかの助成を受けないこと。	保健師	<申請窓口> こども未来センター
つくば市	20	その他	妊産婦タクシー利用費助成	(目的) ・妊産婦の母体への負担や経済的負担の軽減を図り、妊産婦の生活と出産・産後を支援する。 (内容) ・妊婦健康診査、出産に伴う入院、産婦健康診査等のための通院等に利用したタクシー利用料金を、1回の妊娠につき10回、1回の乗車で上限3,000円まで助成する。	令和3年度	通年	妊婦及び産婦	保健師・事務職	<申請窓口> こども未来センター 桜・谷田部・大穂保健センター
つくばみらい市	1	健康相談	育児相談	育児相談	平成18年度	随時	年齢制限なし	保健師 栄養士	おやこ・まるまるサポートセンター
つくばみらい市	2	健康相談	巡回育児相談	育児相談	平成26年度	年40回	子育て支援室に来所している親子	保健師 栄養士	子育て支援室(ワラー・おひさま・きらくやま・富士見ヶ丘認定こども園・ルビニー学園・ほか)
つくばみらい市	3	健康相談	新生児訪問 乳児家庭全戸訪問事業	計測・育児相談・子育て支援情報提供	平成18年度	随時	新生児期～生後4か月児までの乳児と保護者	保健師 助産師	対象者自宅
つくばみらい市	4	健康診査	5歳児健康相談	電話での相談および、発達が気になる場合には来所による個別相談。	令和2年度	随時	年中児で心身発達が心配な児と保護者	臨床心理士 言語聴覚士 保健師 栄養士	つくばみらい市保健福祉センター
つくばみらい市	5	健康相談	発達相談	臨床心理士による問診・発達検査及び生活上での関わり方への指導	平成18年度	年27回	幼児健診受診者のうち、ことばの遅れや問題行動など精神発達面に問題のある児や吃音等に問題のある児等	臨床心理士 保健師	つくばみらい市保健福祉センター
つくばみらい市	6	健康相談	発達支援事業(療育教室)	個別相談・指導・集団指導・巡回指導(市内保育所・幼稚園)	平成21年度	毎週月～金曜日	心身の発達にばらつきや遅れがある幼児とその保護者	臨床心理士 言語聴覚士 理学療法士 保育士 事務	つくばみらい市保健福祉センター
つくばみらい市	7	事後フォロー	りんご組	保育士を中心とした自由遊び・集団遊び・紙芝居等を通して発達状況確認や発達を促す。保育士と児との関わり、親子遊びを通してよりよい親子関係の構築を支援する。	令和4年度	年18回	1歳6か月児健診受診者等の内、ことばの遅れや問題行動等精神発達面に問題のある児の他、母親に育児不安や関わりに問題があると思われる親子	保育士 保健師 看護師	つくばみらい市保健福祉センター
つくばみらい市	8	健康教育	マタニティ教室ハローベビー	沐浴実習・妊婦体験・出前講座	平成21年度	年20回	妊婦、妊婦のパートナーおよび家族、一人での参加も可能	保健師	つくばみらい市保健福祉センター、おやこ・まるまるサポートセンター、子育て支援室(おひさま・きらくやま・BLOOM・ほか)・小絹児童館・るんるんみらい
つくばみらい市	9	健康教育	離乳食教室	(5～8か月児向け) 離乳食の展示・個別相談(1～2回食) (9～12か月児向け) 3回食～完了期の離乳食展示・個別相談	平成18年度	各年12回	乳児の保護者	栄養士	おやこ・まるまるサポートセンター

市町村	番号	区分	事業名	事業内容	事業開始年度	開催期間・開催日等	対象者	担当職種等	事業実施場所
つくばみらい市	10	その他	特定不妊治療費助成 男性不妊治療費助成	医療保険給付がされない特定不妊治療費(体外受精・顕微授精)に対し、上限100,000円を上限に助成	平成26年度 ※男性不妊治療費助成は平成28年度から実施	通年	①法律上の婚姻をしている夫婦で、夫婦双方又はいずれか一方が、特定不妊治療が終了した日において、つくばみらい市に1年以上住所を有する方で、申請日につくばみらい市に住所を有する方 ②特定不妊治療以外の方法によって妊娠の見込みがない又は極めて少ないと医師に判断され、特定不妊治療を受けた方。 ③男性不妊治療の助成を受ける場合は、特定不妊治療費助成の対象になっており、指定医療機関又は指定医療機関が紹介した医療機関において対象となる男性不妊治療を受けた方	保健師	おやこ・まるまるサポートセンター
つくばみらい市	11	その他	不育症検査及び治療費助成事業	医療保険給付がされない不育症検査及び治療に対し、1年度1回100,000円を上限に助成	平成31年度	通年	①法律上の婚姻をしている夫婦で、夫婦双方又はいずれか一方が、治療が終了日の1年前から申請日までつくばみらい市に住所を有する方 ②2回以上の流産等により、医師に不育症と診断された者	保健師	おやこ・まるまるサポートセンター
つくばみらい市	12	その他	産後ケア事業	①訪問型産後ケア事業 ・助産師の夜乳房ケア ・授乳指導 ・育児相談等 ②通所型産後ケア事業 ・お母さんのケア ・お父さんのケア ・育児サポート ・食事の提供等 ③宿泊型産後ケア事業 ・お母さんのケア ・お父さんのケア ・育児サポート ・食事の提供等 ④パパのための産後ケア(通所型) ・パパの育児サポート ・お父さんのケア ・食事の提供等	平成29年度	通年	利用日当日につくばみらい市に住居がある、1歳未満のお子さんとお母さん 《訪問型》 ①育児不安や、しこり等の乳房トラブルを抱える方 《通所型》 ①お母さん自身の体調不良や育児不安等がある方 ②家族等から十分な支援が受けられない方 ③お子さんの育児方法が分からない等、育児不安のある方 ④お父さん・お母さんともに医療行為のない方	助産師	おやこ・まるまるサポートセンター
つくばみらい市	13	子育て世代包括支援センター	はぐはぐ教室	①子育て講話・ふれあい遊び・授乳相談・体重測定・ディスカッション ②おもちゃ作成・ふれあい遊び・体重測定・ディスカッション ③ママのためのからだが楽になるストレッチ	平成29年度	通年	生後1か月～生後6か月の乳児及び保護者	保健師 助産師 保育士 理学療法士	おやこ・まるまるサポートセンター
つくばみらい市	14	その他	すくすく教室	①育児相談・ふれあい遊び・栄養相談・歯科相談・体重測定	令和3年度	通年	生後1か月～生後1歳6か月までの乳児及び保護者	保健師 保育士 栄養士 歯科衛生士	おやこ・まるまるサポートセンター
つくばみらい市	15	健康診査	2歳児歯科健診	2歳3か月の幼児への集団歯科健診	平成18年度	通年	2歳3か月の乳児	保健師 栄養士 歯科衛生士 歯科医師	つくばみらい市保健福祉センター
つくばみらい市	16	健康診査	3～4か月児健診	3～4か月児の乳児への集団健診	平成18年度	通年	3～4か月の乳児	保健師 看護師 小児科医	おやこ・まるまるサポートセンター
つくばみらい市	17	健康診査	産婦健診	産婦健診(2週間健診、1か月健診)の健診費用助成	平成30年	通年	産婦健康診査受診者	保健師	医療機関

筑西保健所

市町村	番号	区分	事業名	事業内容	事業開始年度	開催期間・開催日等	対象者	担当職種等	事業実施場所
結城市	1	健康診査	産婦健康診査	・基本的な健康診査(健診回数2回) ・エジンバラ産後うつ病質問票	令和元年度	通年	産婦	保健師	委託医療機関・助産院
結城市	2	健康診査	新生児聴覚検査	・初回検査(聴覚検査:自動ABRまたはOAE) ・確認検査(聴覚検査:自動ABRまたはOAE)	令和2年度	通年	新生児	保健師	委託医療機関・助産院
結城市	3	健康診査	5か月児健康診査	・問診 ・健康教育(離乳食、むし歯予防、ふれあい遊び)、子育て支援センターの紹介 ・身体計測 ・内科診察 ・母子健康手帳記録 ・保健相談 ・栄養相談 ・歯科相談	昭和56年度	年12回	生後5~6か月児	医師 保健師 栄養士 歯科衛生士 看護師	健康増進センター
結城市	4	健康診査	2歳児歯科健康診査	・問診 ・集団教育 ・歯科診察 ・フッ化物塗布(希望者) ・心理相談、栄養相談、保健相談(希望者)	平成14年度	年12回	2歳6か月児	保健師 歯科医師 歯科衛生士 心理士 栄養士	結城市健康増進センター
結城市	5	健康相談	発達相談事業	(1)個別発達相談:臨床心理士(発達相談員)による個別相談・指導・発達検査 (2)移動発達相談:保育所(園)・幼稚園等を訪問し、個別相談及び指導を行う	平成22年度	(1)年8回 (2)年間を通して	心身の発達の遅れがあり、早期介入や早期療育支援が必要な児と保護者	臨床心理士2名 保健師1名	(1)結城市健康増進センター (2)保育所、保育園、幼稚園、認定こども園
結城市	6	健康相談	乳児家庭全戸訪問事業	(1)おむね生後28日以内に訪問 ※第1子は原則新生児期に訪問 (2)生後2~4か月までに訪問	平成20年度 ※新生児訪問は平成10年度から開始	通年	生後4か月までの乳児及び産婦	子育てアドバイザー(助産師)、保健師	各家庭
結城市	7	健康相談	養育支援訪問事業	養育支援が必要な家庭を訪問し、養育に関する相談、指導、助言等の必要な支援を行う。		通年	妊婦 乳児、幼児とその保護者	保健師	各家庭
結城市	8	健康相談	定例健康相談	①栄養相談 ②保健相談	平成13年度	年30回開催 ①第3月曜 6回 ②第2、4水曜 24回	乳幼児及び保護者	管理栄養士、保健師	結城市健康増進センター
結城市	9	事後フォロー	にこにこ教室(発達フォロー教室)	(1)児の発達を促すための集団指導 (2)保護者へかかり方についての指導 (3)必要があれば個別指導及び相談等 (4)ケースカンファレンス(教室の前後)	平成21年度	毎月1回	(1)発達障害児と判断がつきにくく継続的観察が必要な児と保護者 (2)精神・運動発達に関して何らかの問題がある児でありながら、保護者が療育の必要性について認識が低い保護者と児 (3)保護者のかかり方によって、成長発達が促される可能性がある児と保護者 (4)その他保健・医療・福祉・教育関係職員が必要と認める児と保護者	はらっぱ園(保育士1名) 臨床心理士1名 保健師	結城市健康増進センター
結城市	10	健康教育	親子歯科教室	幼児の保護者に対し、歯科に関する教育を実施	平成26年度	市内保育所(園)・幼稚園・認定子ども園 11カ所で開催	年中児及び保護者	歯科衛生士、保健師	各市内保育所(園)・幼稚園・認定こども園
結城市	11	健康教育	フッ化洗口推進事業	フッ化物洗口を集団生活の中に取り入れることで、誰にでも継続的にう歯予防が図れ、幼児期から歯の健康に対する啓発により幼児期、学童期のう歯有病率低下につなげる。	令和4年度	市内保育所(園)・幼稚園・認定こども園 10カ所実施	年中児、年長児	歯科衛生士、保健師	各市内保育所(園)・幼稚園・認定こども園
結城市	12	健康教育	両親学級	妊婦及びその夫・パートナーに対して、体験及び講話を通して、産後のイメージを持ってもらい協力して出産・育児に取り組めるようにする。	令和5年度	年3回	妊婦及びその夫・パートナー	助産師、保健師	結城市健康増進センター
結城市	13	健康教育	離乳食教室(前期) 離乳食フォローアップ教室(後期)	適正な離乳食の進行を理解し、食習慣の基礎となる時期の栄養のとり方を普及する ・前期・後期の離乳食の進め方 ・前期・後期の離乳食メニュー調理実習 ・母子保健事業の紹介及び育児に関するミニ講話	平成17年度	年8回 前期6回・後期2回	前期教室 6か月までの乳児をもつ保護者 後期教室 10か月までの乳児をもつ保護者	管理栄養士、保健師	結城市健康増進センター
結城市	14	子育て世代包括支援センター	利用者支援事業(母子保健型)	・すくすく相談 ・子育て支援センターとの連携事業 身体測定保健相談 プレママツアー パパパパタイム	平成26年度	すくすく相談:年12回 子育て支援センター連携事業は令和3年度	結城市の妊産婦 生後1歳までの子ども	母子保健コーディネーター(保健師) 保健師	結城市健康増進センター 結城市子育て支援センター
結城市	15	子育て世代包括支援センター	産前産後サポート事業	プレママサロン、育児サロン プレママパパ教室	平成26年度 プレママパパ教室は令和5年度	プレママサロン:年4回 育児サロン:年11回 プレママパパ教室:年2回	結城市の妊産婦 生後1歳までの子ども プレママパパ教室は妊婦と夫またはパートナー	委託医療機関の助産師等母子保健コーディネーター(保健師) 保健師	委託医療機関 結城市役所
結城市	16	子育て世代包括支援センター	産後ケア事業	・宿泊型 ・通所型 ・訪問型	平成26年度	通年	産後おおむね1年未満の産婦と乳児であり、以下の要件に該当する者。 産後、体調不良や育児不安が強い方で、周囲のサポートが得られにくい方。	母子保健コーディネーター(保健師) 保健師 委託医療機関の助産師等	委託医療機関、助産院、対象者の自宅、等

市町村	番号	区分	事業名	事業内容	事業開始年度	開催期間・開催日等	対象者	担当職種等	事業実施場所
結城市	17	その他	出産・子育て応援事業	【伴走型相談支援】 ①妊娠届出時面接 アンケート実施、子育てガイド手交、相談支援 ②妊娠8か月頃の面談 アンケート送付、電話支援、必要時に面談 ③出産後 赤ちゃん訪問、アンケート実施、子育てガイド手交、相談支援 【経済的支援】 妊娠中に5万円・出産後に5万円を給付	令和4年度	通年	結城市の妊産婦、養育者	母子保健コーディネーター(保健師) 保健師	結城市役所
結城市	18	その他	母子手帳アプリ	・実施事業の広報 ・臨時の情報提供	令和4年度	通年	妊産婦	保健師	
結城市	19	その他	不妊治療費助成事業	保険適用で実施する体外受精及び顕微授精(生殖補助医療)及び不妊治療の過程において行われる男性不妊治療を受けている市民に対して年度1回限り10万円の助成をする	平成24年	通年	①法律上の婚姻をしている夫婦又は実婚関係にある夫婦 ②治療開始日の妻の年齢が43歳未満であること ③夫又は、妻のいずれか一方が、申請時に市内に住所を有している事。ただし、事実婚夫婦については、申請時に市内に住所を有し同居していること ④市税等を滞納していない夫婦であること ⑤他市町村が実施する同様の趣旨の助成等を受けていないこと	保健師・事務職	結城市役所健康増進課
下妻市	1	健康診査	3～4か月児健診	・身体計測 ・内科診察 ・育児相談 ・離乳食相談 ・絵本の紹介	不明	随時	3～4か月の児とその保護者	医師・看護師	医療機関
下妻市	2	健康診査	9～11か月児健診	・問診、診察、身体測定 ・育児状況や発育発達状況の確認	不明	随時	9～11か月の乳児とその保護者	医師・看護師	医療機関
下妻市	3	健康診査	5か月児健診	・身体計測 ・内科診察 ・育児相談 ・離乳食相談 ・絵本の紹介	平成11年度	年12回開催 金曜日13時30分～	5か月児	医師・保健師・栄養士・助産師・母子保健推進員 食生活改善推進員	保健センター
下妻市	4	健康診査	2歳児歯科健診	・歯科健診 ・身体計測 ・育児相談 ・栄養相談 ・歯科相談、フッ化物塗布	平成25年度	年12回開催 火曜日13時30分～	2歳児2か月児	歯科医師・保健師・栄養士・助産師・歯科衛生士・母子保健推進員	保健センター
下妻市	5	健康診査	産婦健診	・問診による健康状態の把握 ・尿検査、血圧及び体重測定 ・エジンバラ産後うつ検査	平成30年度	通年	概ね産後1か月までの者	医師 助産師 看護師	医療機関
下妻市	6	健康診査	新生児聴覚検査	おおむね生後3日から1週間頃 検査方法：自動ABR、OAE	令和4年度	年間を通して	新生児	保健師	医療機関
下妻市	7	健康相談	新生児訪問事業	・身体計測 ・発育・発達状態のチェック ・育児相談 ・予防接種、健診等についての説明 ・エジンバラ産後うつ病質問票による産婦の精神状態のチェック等	不明	随時	生後28日以内の新生児	保健師・助産師	各家庭
下妻市	8	健康相談	乳児全戸訪問事業	・身体計測 ・発育・発達状態のチェック ・育児相談 ・予防接種、健診等についての説明 ・エジンバラ産後うつ病質問票による産婦の精神状態のチェック等	平成20年度	随時	生後2か月までの乳児	保健師・助産師	各家庭
下妻市	9	健康相談	1歳児相談	・問診 ・身体計測 ・臨床心理士による講話 ・発達相談 ・栄養相談 ・育児相談 ・記念品制作	令和2年度	年12回開催 月1回午前	1歳児とその保護者	公認心理師・保健師・助産師	保健センター
下妻市	10	健康相談	5歳児発達相談	・身体計測 ・発育・発達状態のチェック ・歯科チェック ・心理士との面談 ・集団遊びや運動	平成29年度	6月～11月の15回	年度で5歳になる児	保健師・心理士・歯科衛生士・教育委員会職員・家庭児童相談員等	市内の全保育園、幼稚園、認定こども園、保健センター
下妻市	11	健康相談	ママサロン	・母親同士の交流 ・育児相談 ・栄養相談等	平成19年度	年12回開催 13時30分～15時30分	1歳未満の乳児と産婦	保健師・助産師・栄養士	保健センター
下妻市	12	健康相談	訪問指導事業(養育支援訪問含む)	・あかちゃん訪問や母子健診、教室等で把握したケースや特に支援を必要とする家庭に対し、家庭訪問等で育児指導や相談支援	平成20年度	随時	妊娠、出産、育児に不安があり相談支援が必要な妊産婦、乳幼児保護者、乳幼児健診未受診者	保健師	各家庭
下妻市	13	健康相談	ふたごちゃん交流会	・多胎児をもつ保護者、児、妊婦さんを対象に交流や情報交換等、悩みを共有し、お互いに育児の工夫や方法を学びあうことで育児不安の解消や親同士の情報交換、気分転換を図るための場を提供	平成22年度	年2回	多胎児のとその保護者、家族、多胎児妊婦	保健師・助産師・医師・公認心理士・インストラクター	保健センター
下妻市	14	健康相談	チャイルドケア事業	低出生体重児や早産児、多胎児など産後の経過で体重増加不良や発育発達に不安を抱える保護者に対し、相談及び発育発達確認を行い、母子の健やかな成長を支援する。	令和6年度	年6回	低出生体重児早産児、多胎児等の保護者、育児不安が強い保護者	医師・助産師・保健師・管理栄養士	保健センター
下妻市	15	事後フォロー	すくすく相談	・問診 ・自由遊び ・心理判定 ・個別相談	平成9年度	年29回開催 13時～17時	乳幼児健診、相談、訪問等で把握したケース及び関係機関より紹介された児、言語発達等に不安のある児と保護者	公認心理師・保健師	保健センター

市町村	番号	区分	事業名	事業内容	事業開始年度	開催期間・開催日等	対象者	担当職種等	事業実施場所
下妻市	16	事後フォロー	小児リハビリ教室 (パンビ教室)	・問診 ・診察 ・相談・指導 ・家族同士の交流 ・情報交換	平成10年度	年6回開催 偶数月 13時30分～17時	肢体不自由児を主とした身体障害児とその保護者	理学療法士・保健師	保健センター
下妻市	17	事後フォロー	5歳児キッズ	・問診 ・育児相談・指導 ・小集団での運動、遊び ・療育指導員による指導	平成29年度	年24回開催 平日15時～17時 土曜日13時～15時	5歳児発達相談の結果、小集団での運動やルール遊び、就学前に様々な活動が必要とされる児	保健師・療育指導員・保育士・キッズインストラクター・教諭	保健センター
下妻市	18	事後フォロー	ことばの教室	・発音の練習	令和2年度	年24回開催 平日 13時30分～17時	発音が不明瞭な幼児(おおむね年中から年長)	教育相談員 保健師	保健センター
下妻市	19	健康教育	パパママクラス	・妊娠中の生活、異常について ・栄養について ・お産について ・育児について、沐浴実習等	不明	年6回開催 13時30分～16時	妊婦と家族	保健師・助産師・栄養士	保健センター
下妻市	20	健康教育	前期離乳食教室	・発達、発育について ・離乳食について ・離乳食の試食	平成11年度	年6回開催 偶数月 10時～11時30分	3～4か月の児と母親(家族)	栄養士・保健師・助産師	保健センター
下妻市	21	健康教育	後期離乳食教室	・発達、発育について ・離乳食について ・離乳食の試食	平成25年度	年6回開催 奇数月 13時30分～15時	9～10か月の児と母親(家族)	栄養士・保健師・助産師	保健センター
下妻市	22	健康教育	就学時健康教室	・う歯予防について ・第1大臼歯の重要性 ・子どもの食事について ・子どもの生活リズムの重要性 ・予防接種等について	平成13年度	市内の全小学校に1校1回	就学時健診を受ける児の保護者	保健師	各小学校(9校)9回
下妻市	23	健康教育	健康教育講師派遣事業	各小中学校、保育園、幼稚園等からの依頼により、生活習慣病予防、食育、栄養、性教育等についての健康教育を行う。	平成16年度	必要に応じ派遣	幼稚園児の保護者 小学生、中学生	保健師・栄養士	小学校 中学校
下妻市	24	健康教育	ペアレントトレーニング	・事前個別面談、アンケート ・ペアレント・トレーニングの手法を取り入れた学習会 ・参加者同士のミーティング	平成27年度	1回5回講座を年に2コース、卒業生会1回	子どもとのかかわりに悩みをもつ概ね3歳から就学前の幼児の保護者	公認心理師 保健師 保育ボランティア	保健センター
下妻市	25	健康教育	食育講座	・講話 ・保護者同志の交流	令和6年度	年1回	3歳～小学校3年生までの親子または保護者、学校関係者	保健師 管理栄養士 母子保健推進員	保健センター
下妻市	26	健康講座	スマイルクッキング	・調理実習 ・保護者同志の交流	令和6年度	10月と11月に実施年2回	子育て中の保護者	管理栄養士 保健師 食生活推進員 母子保健推進員	調理室
下妻市	27	子育て世代包括支援センター	産後ケア事業	・産婦の健康状態確認や乳房ケア ・児の健康状態の確認、体重増加や発育状況の確認 ・授乳やお風呂入れ、スキンケアなどの育児指導や相談	平成30年度	随時	おおむね1歳までのお母さんとお子さんで、育児不安等で利用希望のある方	保健師・産後ケア医療機関の医師及び助産師	委託医療機関、各家庭
下妻市	28	その他	不育症検査及び治療費助成事業	流産等を繰り返す等で医師から不育症と診断された夫婦(事実婚を含む)に対し、保険適用外の検査及び治療に係る費用の一部を助成し、経済的負担の軽減を図る。助成限度額は1年度あたり50,000円。その額に満たないときはその額の助成	令和5年度	随時	流産等を繰り返す等で医師から不育症と診断された夫婦(事実婚を含む)	保健師	保健センター
下妻市	29	その他	こどもの発達支援連絡会	・情報交換 ・ケース検討 ・研修会等	平成9年度	年2回開催	保健所 児童相談所 教育委員会 福祉事務所 社会福祉協議会 小学校 特別支援学校 聾学校 保育園 幼稚園他	小児科医師・心理判定員・教諭・保育士・家庭児重相談員・保健師	保健センター
下妻市	30	その他	母子保健推進員	・乳幼児健診時の協力 ・その他母子保健に関するイベントの開催	昭和48年	随時	下妻市民	保健師	保健センター他イベント会場
下妻市	31	その他	ママサポしもつまアプリ(電子母子手帳)	妊娠中の体調・体重記録や子どもの成長記録、予防接種の記録や接種予定の管理ができる母子手帳アプリ。市の事業や各種手続きについても確認することができる。	平成30年	随時	妊婦およびその家族	保健師	
下妻市	32	その他	出産子育て応援事業	<経済的支援> 出産・子育て応援給付金<伴走型支援> ①妊娠届出時②妊娠7か月時 ③赤ちゃん訪問時に保健師または助産師による面談、相談支援	令和4年度	随時	妊産婦、乳児	保健師・助産師	保健センター、各家庭
筑西市	1	健康診査	多胎妊婦健康診査	通常の妊婦健康診査の助成14回に加え多胎妊婦に1人5回まで、5,000円/回を上限に多胎妊婦の助成を行う	令和3年度	年間を通して	多胎妊婦		医療機関
筑西市	2	健康診査	産婦医療機関委託健康診査	①基本的な健康診査 ②エジンバラ産後うつ病質問票	令和元年度	年間を通して	出産後約1か月までの産婦		医療機関
筑西市	3	健康診査	乳児医療機関委託健康診査事業	身体測定、診察等	平成17年度	年間を通して	5～8か月の乳児 9～11か月の乳児		医療機関
筑西市	4	健康診査	新生児聴覚検査	概ね生後3日以内と概ね生後1週間以内の2回 検査方法:自動ABR(ABRをむ)、OAE	令和2年度	年間を通して	新生児		医療機関
筑西市	5	健康診査	3～4か月児委託健康診査	身体測定、診察等	令和2年度	年間を通して	3～4か月の乳児		医療機関
筑西市	6	健康診査	2歳児委託歯科健康診査	①歯科診察 ②フッ化物(フッ素)塗布 ③歯科保健指導	令和3年度	年間を通して	2歳6か月～2歳9か月児		歯科医療機関(市内)
筑西市	7	健康相談	育児相談	児の成長・発達や育児についての不安に応じた相談を行う [内容] ①身体測定 ②個別相談	平成17年度	年48回開催	乳幼児及び保護者	保健師、栄養士、看護師、母子保健コーディネーター	こども家庭センター相談コーナー(市役所本庁舎)

市町村	番号	区分	事業名	事業内容	事業開始年度	開催期間・開催日等	対象者	担当職種等	事業実施場所
筑西市	8	健康相談	母子健康手帳の交付	妊娠届出のあった者に対して母子健康手帳、及び妊婦等の健康診査受診票綴りを交付し、必要に応じて相談を行う 〔内容〕 ①母子健康手帳の使い方 ②健康診査受診票綴りの使い方 ③マタニティクラスと歯科検診の勧め ④パンフレット等についての説明 ⑤支援プランの作成と説明 ⑥筑西市子育て支援アプリの案内	平成17年度	年間を通して	筑西市に住み票があり、妊娠届出のあった者	母子保健コーディネーター、保健師、栄養士、看護師	母子保健課(市役所本庁舎)
筑西市	9	健康相談	新生児・乳児保健事業	新生児訪問	平成17年度	年間を通して	生後4か月までのすべての新生児・乳児	保健師、看護師、母子保健コーディネーター、助産師	各家庭 母子保健課(市役所本庁舎)
筑西市	10	健康相談	養育支援訪問事業	養育支援家庭訪問	平成20年度	年間を通して	要支援妊産婦 養育支援家庭	保健師 ケースにより児童民生委員等関係職員と連携し、訪問実施	各家庭 母子保健課(市役所本庁舎)
筑西市	11	健康相談	発達相談	発達相談員による個別相談・指導	平成19年度	年77回開催 (半日＝1回)	幼児健診等で、ことばの遅れ等がある児とその保護者	発達相談員(公認心理師等)、保健師	こども家庭センター相談コーナー (市役所本庁舎)
筑西市	12	健康相談	移動発達相談	心身に発達の遅れがある可能性があると思われる児が通園する園に対し、園での適切な対応方法などを保育士、幼稚園教諭などに助言をする	平成21年度	年17回開催	市内保育園・幼稚園・こども園	発達相談員(公認心理師等)、保健師	市内保育園・幼稚園・こども園
筑西市	13	事後フォロー	発達フォロー教室	①自由遊び ②集団遊び ③読み聞かせ ④親子(子ども)の時間 ⑤個別相談(希望時)	平成17年度	年12回開催	幼児健診・相談等で要経過観察になった児とその保護者	発達相談員(公認心理師等)、保健師、保育士等	保健センター(明野)
筑西市	14	事後フォロー	発達支援勉強会・情報交換会	発達障害児の理解と適切な対応を学ぶとともに、各関係機関と連携を密にして、情報を共有することで、当該幼児のよりよい発達に資する。	平成20年度	年1回開催	市内の保育園・幼稚園・こども園の保育士・幼稚園教諭と各関係機関の職員	発達相談員(公認心理師等)、保健師	母子保健課(市役所本庁舎)
筑西市	15	健康教育	お誕生おめでとうセットの配布	出生届のあった者に、必要な情報を早期に知ってもらうため、パンフレット等を渡す 〔お誕生セットの内容〕 ・産前産後期間の国民年金保険料が免除されます！ ・児童手当及び小児医療費助成制度のお知らせ ・子育て支援コンシェルジュ/ちっくんひろば・マル福、医療福祉、はぐみ医療費受給者のみなさんへ ・筑西市夜間休日一次救急診療所の休診について ・ブックスタートのお知らせ ・筑西市の乳児健診、相談の案内 ・こんにちは赤ちゃん ・赤ちゃんは泣くのが仕事です ・産後ママのメンタルヘルス ・筑西市子育て支援センターの案内 ・こども家庭センター、誕生祝い申請セット、ちくせい妊婦・子育て応援給付金申請セット	平成17年度	年間を通して	出生届のあった世帯	事務職、保健師、看護師	市民課(市役所本庁舎)、支所(関城・明野・協和)、川島出張所
筑西市	16	健康教育	思春期保健事業	各施設や学校の家庭教育学級等において、性教育を実施する。 〔指導内容〕 ①子供の疑問に対して、親としてどう対応するかを考える ②子供達に、命の尊さ・体の大切さを伝える ③親同士や家族間で、性について話し合えるようなきっかけとする	平成17年度	年間を通して	①年長児親子 ②小学3年生親子(親子性教育) ③中学2年生(心と体の講演会)	外部講師(大学教授等)、保健師、担任教諭、養護教諭	市内保育園・幼稚園・こども園、市内小・中学校
筑西市	17	健康教育	永久歯対策事業	「親子むし歯予防教室」 ①媒体を使用したむし歯の話 ②歯のみがき方の指導 ③6歳臼歯とフッ化物応用について ④むし歯予防のためのおやつ指導	平成17年度	年間を通して	年長児親子	歯科衛生士、栄養士	市内保育園・幼稚園・こども園
筑西市	18	健康教育	永久歯対策事業	「フッ化物洗口事業」 ①園内でフッ化物を使用した洗口(昼食後クチュチュウがいの)の実施 ②フッ化物洗口推進事業補助金交付	令和元年度	年間を通して	年中児と年長児	歯科衛生士、栄養士	市内保育園・幼稚園・こども園
筑西市	19	健康教育	マタニティクラス	①ママクラス ・妊娠中の健康と生活について ・赤ちゃん人形抱っこ体験 ・妊娠中の食事のポイント ②パパママクラス ・赤ちゃんのお風呂の入れ方 ・パパが主役の妊婦体験 ・お産の経過と準備について	平成17年度	ママクラス・パパママクラス 各6回開催	妊婦とその家族	保健師、助産師、看護師、栄養士、母子保健コーディネーター	保健センター(明野)
筑西市	20	健康教育	離乳食教室	離乳食が開始される時期に集団教育を行い、離乳食がスムーズに進められるよう支援する。 〔内容〕 離乳食のはじめ方・進め方、動画でのレシピ説明、初期の離乳食の試食	令和2年度	年6回開催	4～6か月の乳児とその保護者	栄養士、保健師	保健センター(明野)
筑西市	21	健康教育	食育推進事業	「おやこ食育教室」 食生活や生活リズムを親子で振り返るきっかけとなるよう支援する。 ①早ね早起き朝ごはんについての紙芝居とクイズ ②親子で朝ごはんの振り返り	平成21年度	年間を通して	年長児親子	栄養士	市内保育園・幼稚園・こども園
筑西市	22	健康教育	子育て講座	保護者に対し、子どもへの適切な関わり方を伝え、前向きに子育てができるよう支援する。 ①講話、関わり方の実演 ②グループワーク	令和2年度	年3回開催	1歳6か月～概ね3歳の幼児と保護者	保健師、保育士	保健センター(明野)
筑西市	23	健康教育	1歳児保健指導	1歳の節目を祝うとともに、乳児から幼児へと大きな変化を遂げる時期の保護者に発育・発達に合わせた情報提供を行う。	令和3年度	年間を通して	該当月に1歳1か月になる児とその保護者	栄養士	

市町村	番号	区分	事業名	事業内容	事業開始年度	開催期間・開催日等	対象者	担当職種等	事業実施場所
筑西市	24	子育て世代包括支援センター	母乳育児促進事業	授乳服・授乳用インナーまたはマザーズバッグを給付	平成30年度	年間を通して	妊娠20週以降の妊婦	保健師、看護師、母子保健コーディネーター、栄養士	母子保健課(市役所本庁舎)
筑西市	25	子育て世代包括支援センター	産前産後サポート事業	妊産婦が抱える子育てに関する悩み等について相談支援を行う。また、参加者同士の交流を促す。(ひだまりサロン) 集団形式による育児知識の普及、参加者同士の交流、児の身体測定、個別相談支援	令和元年度	年12回開催	筑西市に住民票がある妊婦、産婦及び乳児(育児不安がある、身近に協力者がいない)	保健師、看護師、助産師、保育士	保健センター(明野)
筑西市	26	子育て世代包括支援センター	産後ケア事業	①宿泊型 委託した医療機関に宿泊し、心身のケア、育児支援を受ける。 ②通所型 委託した医療機関に通所し、心身のケア、育児支援を受ける。 ③訪問型 助産師が自宅に訪問し、心身のケア、育児支援を受ける。	令和元年度	年間を通して	心身のケアや育児サポート等を必要とする産婦及び乳児	保健師、看護師、母子保健コーディネーター	委託医療機関・助産院(遠藤産婦人科医院・平間産婦人科医院、さとう助産院、桶谷式もえ母乳育児相談室)
筑西市	27	その他	ちくせい妊婦・子育て応援事業	伴走型支援と出産育児関連用品購入費の助成等を図る経済的支援を一体的に行う【経済的支援内容】 妊娠届出時の面談後、妊婦に5万円、赤ちゃん訪問時の面談後養育者に5万円給付(双児の場合は10万円)	令和4年度(令和5年2月～)	年間を通して	妊娠届出や出生届を出を行った妊産婦及び養育者	保健師、看護師、栄養士、母子保健コーディネーター、事務職	母子保健課(市役所本庁舎)
筑西市	28	その他	誕生祝金事業	対象児童1人あたり20万円支給	令和2年度	年間を通して	全ての要件に該当する者 ①誕生した日から本市に住所を有している児童を養育している②対象児童と同居している③本市に1年以上継続して住所を有している④同一世帯の全員に市税等の滞納がないこと	保健師、看護師、栄養士、母子保健コーディネーター、事務職	母子保健課(市役所本庁舎)
桜川市	1	健康診査	1か月児健康診査	①診察②身体計測③問診	R3年度	随時	1か月児	医療機関	医療機関
桜川市	2	健康診査	3～6か月児健康診査	①診察②身体計測③問診	H21年度	随時	3～6か月児	医療機関	医療機関
桜川市	3	健康診査	9～11か月児健康診査	①診察②身体計測③問診	H21年度	随時	9～11か月児	医療機関	医療機関
桜川市	4	健康診査	1歳児健康診査	①身体計測②問診・育児相談③内科健診④幼児食栄養指導	H18年度	年11回	11か月～13か月児	医師・保健師・助産師・看護師・管理栄養士・事務	桜川市岩瀬福祉センター
桜川市	5	健康診査	産婦健康診査	①診察②体重③血圧④尿検査⑤エジンバラ	R元年	随時	産後2週間、1か月	医療機関	医療機関
桜川市	6	健康相談	育児相談	①身体計測②保健指導「離乳食の基礎知識」、「乳歯について」③問診・育児相談④ブックスタート	H18年度	年6回	4～6か月児	保健師・助産師・看護師・管理栄養士・事務	桜川市岩瀬福祉センター
桜川市	7	健康相談	2歳児健康相談	①身体計測②育児相談③栄養相談④歯科健診(④のみ医療機関委託)	R4年度	年8回	2歳児	保健師・助産師・看護師・管理栄養士・事務	桜川市岩瀬福祉センター、医療機関(④のみ)
桜川市	8	健康相談	5歳児健康相談	①身体計測②個別発達相談③育児相談④歯科指導	H29年度	年11回	5歳児	保健師・助産師・看護師・精神保健福祉士・臨床心理士・事務	桜川市岩瀬福祉センター
桜川市	9	健康相談	乳児家庭全戸訪問事業	①身体計測②育児相談	H18年度	随時	概ね生後4か月まで	保健師・助産師・看護師	対象者自宅
桜川市	10	健康相談	総合健康相談	健康や子育ての不安、心配事について相談に応じる。	H18年度	年22回	乳幼児及び保護者	保健師・助産師・看護師・管理栄養士	子育て世代包括支援センター
桜川市	11	健康相談	発達相談・こあら教室・うさぎ教室	①個別相談・指導	H27年度	こめら教室:年12回 うさぎ教室:年23回	発達面に何らかの課題がある児と保護者	臨床心理士・言語聴覚士・保健師	桜川市岩瀬福祉センター
桜川市	12	健康相談	子育て相談	①個別相談	H21年度	年12回	子育てに不安のある方	精神保健福祉士	桜川市岩瀬福祉センター
桜川市	13	健康相談	巡回相談	園の対応に困る児に対し集団の様子を確認し、対応について相談に応じる。	R5年度	年6回	発達面に何らかの課題がある児	臨床心理士・保健師	市内各認定こども園
桜川市	14	事後フォロー	ことばの教室・たんぼぼ教室(個別)・つぼみ教室(集団)	相談・指導	H18年度	たんぼぼ教室:年12回 つぼみ教室:年12回	ことばや発達に遅れのある児と保護者(未就学児)	臨床心理士・療育指導員・保健師	桜川市岩瀬福祉センター
桜川市	15	健康教育	マタニティクラス	①お産の経過、異常兆候時の受診のタイミング、赤ちゃんの泣きについての講話②沐浴体験③パートナーの妊娠シミュレーション体験④妊娠中の栄養講話	H18年度	マタニティクラス:随時 プレまかカフェ:年4回	妊婦と夫、家族	助産師・保健師・看護師・管理栄養士	子育て世代包括支援センター
桜川市	16	健康教育	思春期教育	①命のはじまり②大切な体③自分を「まもる」ということ(プライベートゾーン)	R6年度	随時	小学生	助産師	各学校
桜川市	17	子育て世代包括支援センター	産後ケア事業	①宿泊型②訪問型③通所型	R元年	随時	産後1年未満の母子	医療機関	委託医療機関、対象者自宅
桜川市	18	子育て世代包括支援センター	妊娠後期面談	個別面談	R2年度	随時	妊娠24週以降の妊婦	保健師・助産師	岩瀬庁舎
桜川市	19	子育て世代包括支援センター	育児等支援サービス費用助成事業	ファミリーサポート(家事・育児)の利用費用助成	R2年度	随時	妊婦、産婦(産後1年未満の方)	桜川市社会福祉協議会(委託先)、保健師・事務	対象者宅

市町村	番号	区分	事業名	事業内容	事業開始年度	開催期間・開催日等	対象者	担当職種等	事業実施場所
桜川市	20	子育て世帯包括支援センター	さくらっこ助産師なんでも相談	個別相談	R4年度	随時	妊婦、産婦(産後1年未満の方)	助産師	岩瀬庁舎、対象者自宅
桜川市	21	その他	さくらっこ出産・子育て応援事業	すべての妊婦・子育て世帯が安心して出産・子育てできる環境整備を目的に「伴走型相談支援」「経済的支援」を実施する。	R4年度	随時	妊婦、子の養育者	保健師・助産師・看護師・事務	岩瀬庁舎、対象者自宅
八千代町	1	健康診査	3.4か月児健診	身体計測 内科診察 個別指導(予防接種の受け方、事故防止、歯の健康、生活リズム) 育児相談 ブックスタート 集団指導(離乳食について)	平成4年度	年6回	健診月に生後3・4か月となる者	医師 保健師 管理栄養士 母子保健推進員	保健センター
八千代町	2	健康診査	2歳児歯科健診	身体計測 歯科健診 歯みがき指導・フッ素塗布 個別指導 育児相談	平成13年度	年6回	健診月に2歳となる者	歯科医師 保健師 歯科衛生士 管理栄養士 母子保健推進員 歯科ボランティア	保健センター
八千代町	3	健康診査	産婦健診	医療機関に産後の健診(産後2週間、1か月)を委託	平成31年度	随時	八千代町に住所のある産婦	委託医療機関	委託医療機関
八千代町	4	健康診査	妊婦歯科健康診査	歯科健康診査	令和5年9月	随時	八千代町に住所のある妊婦	町内の委託歯科医療機関	町内の委託歯科医療機関
八千代町	5	健康診査	新生児聴覚検査	新生児聴覚検査の費用を一部助成する 自動ABR(ABR含む)は上限3,000円 OAEは上限2,000円	令和4年度	随時	新生児 初回検査は概ね生後3日以内に実施 確認検査は概ね生後1週間以内に実施	委託医療機関	委託医療機関
八千代町	6	健康相談	健康デイ(健康相談)	乳幼児の計測 3歳児健診フォロー(視力・聴力・尿検査) 育児相談	平成元年度	年12回	全住民	保健師 管理栄養士	保健センター
八千代町	7	健康相談	マタニティ相談	妊娠・出産・子育て全般の相談	平成23年度	年12回	妊婦	保健師 管理栄養士	保健センター
八千代町	8	健康相談	1歳児相談	身体計測 育児相談 集団指導(栄養、歯の健康、事故予防)	平成30年度	年5回	相談実施月に1歳となる者	保健師 管理栄養士 歯科衛生士	保健センター
八千代町	9	健康相談	新生児訪問事業	身体計測 発育・発達の状態の確認 育児相談 予防接種・健診等の説明 子育て支援情報の提供		随時	生後28日以内の新生児	保健師	各家庭
八千代町	10	健康相談	乳児家庭全戸訪問事業(こんにちは赤ちゃん訪問)	身体計測 発育・発達の状態の確認 育児相談 予防接種・健診等の説明 子育て支援情報の提供 エジンバラ産後うつ病質問票による産婦の精神状態の確認		随時	生後4か月までの乳児	保健師 母子保健推進員	各家庭
八千代町	11	事後フォロー	すくすく相談(発達相談)	心身の発達の遅れ、疑いのある児・母親に対して相談・支援をおこなう 【支援内容】 心理判定による個別支援、療育相談	平成9年度	年6回	各乳幼児健診で要観察となった児	保健師 臨床心理士	保健センター
八千代町	12	事後フォロー	ことばと遊びの教室	臨床心理士が集団遊びを通して、発達を促すかわりを提案 子どものことばの遅れがあり、母親の育児不安の軽減を図る	平成27年度	年6回	1歳6か月児～	保健師 臨床心理士 母子保健推進員	保健センター
八千代町	13	健康教育	のびのびプレイルーム	母親同士の交流の場 子どもとの関わり方や遊び方がわからないなど、遊びの場を提供 育児支援を行う	平成3年度	年24回	0～4歳児を対象	保健師 母子保健推進員	保健センター
八千代町	14	健康教育	フリールーム	保健センターを開放し、遊びの広場を提供 母親や子どもの交流の場を提供	平成13年度	年12回	0～5歳児を対象	保健師 子育てサポーター	保健センター
八千代町	15	健康教育	離乳食教室(びよびよクラブ)	初期・中期・後期に分け離乳食の内容について支援 【支援内容】 各期離乳食の講話 離乳食の試食 母親同士の情報交換	平成9年度	年12回	5～12か月児	保健師 管理栄養士	保健センター
八千代町	16	健康教育	子育て教室	町内保育園の協力を得て、母親と子の関わり方について支援	平成26年度	年9回	2～4歳児頃の保護者	保健師 臨床心理士	中結城保育園子育て支援センター ひかり保育園子育て支援センター みどりが丘保育園子育て支援セン
八千代町	17	子育て世帯包括支援センター	産後ケア事業	ショートステイ・デイケア:医療機関に委託 訪問:茨城県助産師会に委託	平成31年度	随時	支援が必要な産婦	保健師	委託医療機関、各家庭
八千代町	18	その他	母子保健推進員協議会	乳幼児健診の計測 のびのびプレイルームの手伝い ことばと遊びの教室の手伝い 子育て支援事業 健診未受診者訪問 妊婦・乳児訪問	平成6年度	令和5年度～令和6年度	母子保健推進員30名	保健師	保健センター

市町村	番号	区分	事業名	事業内容	事業開始年度	開催期間・開催日等	対象者	担当職種等	事業実施場所
八千代町	19	その他	不育症治療費助成事業	医師に不育症と診断された婚姻関係(事実婚含む)にある夫婦に対し、経済的負担の軽減をはかるため、治療費の一部を助成する。夫婦1組あたり1年度1回限り、上限5万円(治療費が5万円に満たないときはその額)	令和6年度	随時	次の要件をすべて満たす者 ①2回以上の流産・死産等により医師に不育症と診断された者 ②婚姻(婚姻の届出をしていないが、事実上婚姻関係と同様の事情にある場合を含む。)をしている夫婦であること。 ③夫婦の双方又はいずれか一方が助成金の交付を申請する日の1年以上前から本町の住民基本台帳に引き続き登録されていること。 ④夫婦の双方に町税の滞納がないこと。 ⑤他市町村で類似の助成金等の交付を受けていないこと。 ⑥茨城県が実施する不育症検査費用助成事業(以下「県助成事業」という。)の対象となる検査を含む不育症治療等を受けた場合は、県助成事業の交付決定を受けていること。	保健師	保健センター
八千代町	20	その他	特定不妊治療費助成事業	特定不妊治療以外の治療法によっては妊娠の見込みがない又は極めて少ないと医師に診断され、特定不妊治療を受けた夫婦に対し、経済的負担の軽減をはかるため、費用の一部を負担する。夫婦1組あたり1年度1回限り上限10万円。(1回の特定不妊治療及び男性不妊治療に要した費用の合計金額が10万円に満たないときは、当該費用の額)	令和6年度	随時	次に掲げる要件の全てを満たす夫婦(婚姻の届出をしていないが、事実上婚姻関係と同様の事情にあるものを含む。) ①特定不妊治療以外の治療法によっては妊娠の見込みがない又は極めて少ないと医師に診断され、特定不妊治療を受けた夫婦であること。 ②夫婦の双方又はいずれか一方が助成金の交付を申請する日の1年以上前から本町の住民基本台帳に引き続き登録されていること。 ③夫婦の双方に町税等の滞納がないこと。 ④他市町村で類似の助成金等の交付を受けていないこと。	保健師	保健センター
八千代町	21	その他	出産・子育て応援事業	〈伴走型支援〉 ・妊娠届出時に面談 ・妊娠7～8か月頃にアンケート、希望者と面談 ・出産後、赤ちゃん訪問時に面談 〈経済的支援〉 ・妊娠届出時の面談後に5万円の給付 ・赤ちゃん訪問時の面談後に5万円の給付	令和4年度	随時	妊婦及び出生した子の養育者	保健師	保健センター

古河保健所

市町村	番号	区分	事業名	事業内容	事業開始年度	開催期間・開催日等	対象者	担当職種等	事業実施場所
古河市	1	健康診査	産婦健診	産後2週間、1か月の産婦健康診査費用の一部を助成する。 (医療機関委託)	平成30年度	随時	住所を有する産婦	保健師	古河福祉の森会館 (※申請窓口)
古河市	2	健康診査	乳児健診	3～6か月児、9～11か月児の乳児健康診査費用の一部を助成する。(医療機関委託)	3～6か月児：令和2年10月 9～11か月児：平成18年度	随時	住所を有する乳児	保健師	古河福祉の森会館 (※申請窓口)
古河市	3	健康診査	新生児聴覚検査	新生児聴覚検査費用の一部を助成する。	平成30年度	随時	住所を有する新生児	保健師	古河福祉の森会館 (※申請窓口)
古河市	4	健康相談	母子健康手帳交付時健康相談	・母子健康手帳交付 ・妊産婦、乳児健康診査受診票の交付 ・パパママクラスの勧奨 ・妊産婦医療福祉費支給制度や児童手当の案内 ・赤ちゃん訪問の案内 ・健康状態の確認 ・マタニティマークキーホルダーの交付 ・アンケート記入 ・出産・子育て応援事業の案内	平成18年度	毎日(土・日・祝日除く)	住所を有する妊娠届出者	保健師、助産師、看護師	古河福祉の森会館 三和庁舎 古河庁舎 総和庁舎
古河市	5	健康相談	家庭訪問	・若年・高齢・フォローが必要な場合の妊婦訪問 ・新生児及びハイリスク(未熟児含む)の乳児・産婦訪問 ・健診未受診・フォローが必要な乳幼児とその家族の訪問	平成18年度	随時	妊産婦・乳幼児及びその家族	保健師、助産師、看護師	対象家庭
古河市	6	健康相談	乳児家庭全戸訪問事業	・育児に関する相談、子育て支援に関する情報提供 ・親子の心身の状況・養育環境等を把握し、支援が必要なケースに対しては、その後のサービスを繋ぐ。	平成19年度	出生後～生後4か月	生後4か月までの乳児のいるすべての家庭(状況により4か月を過ぎる場合も含む)	保健師、助産師、看護師	対象家庭
古河市	7	健康相談	養育支援訪問事業	・育児に関する相談、子育て支援に関する情報提供 ・親子の心身の状況・養育環境等を把握し、ケース検討等により適切なサービスに繋ぐ。	平成21年度	随時	養育支援が必要と認められる家庭の乳幼児及びその養育者	保健師	対象家庭
古河市	8	健康相談	電話・面接相談	育児等の悩みや不安がある人から、電話で相談を受ける。	平成18年度	随時	妊産婦・乳幼児及びその家族	保健師、助産師、栄養士、看護師	古河福祉の森会館
古河市	9	健康相談	5歳児スマイル親子相談会	個別相談と講話(みとめる育児について・就学に向けて) ※予約制	平成28年度	年4回	年度内に満5歳を迎える幼児(年中児)とその保護者	保健師、心理相談員 保育士、教育委員会指導課職員	総和福祉センター 「健康の駅」
古河市	10	健康相談	妊娠・子育て相談(いちこのわ)	妊娠・子育て期に、個別相談を行い、安心して妊娠・出産・育児に取り組むことができるように支援する。乳幼児は身体計測を実施。 ※予約制	平成18年度	年24回 (月1回×1会場) (2カ月1回×2会場)	妊産婦・乳幼児とその保護者	保健師、助産師(健康の駅のみ)、看護師、栄養士	古河福祉の森会館 総和福祉センター 三和地域福祉セ
古河市	11	事後フォロー	発達相談	乳幼児健診や乳幼児相談・電話相談等から発育発達面において遅れや偏りが見られるケース等を個別面接を実施し今後のフォローの方針等相談者と決定する。※予約制	平成18年度	年32回 月1回×2会場	健診等でスクリーニングされた乳幼児	保健師 作業療法士 理学療法士 心理相談員 言語聴覚士	古河福祉の森会館 総和福祉センター 「健康の駅」
古河市	12	事後フォロー	親子教室	・親子のふれあい遊びを通して心身の発達を促す。また、保護者の子供への発達理解と愛着形成を促す ・小集団での活動を通して、就園の準備や経過観察を目的とする。	平成18年度	年48回 月2回×2コース	発達の遅れや偏りがある未就園児と保護者	保育士、保健師、心理相談員(月1回)	総和福祉センター 「健康の駅」
古河市	13	健康教育	パパママクラス(両親学級)	両親で体験学習を通し、妊娠期からの父親の育児参加意識を高める。※予約制 ・講話「妊娠中の夫婦に伝えたいこと～父親の役割～」 ・沐浴実習 ・妊婦体験 ・DVD視聴「パブルクライング」	平成18年度	年6回	妊娠届出をした夫婦の受講希望者	保健師、講師	総和福祉センター 「健康の駅」
古河市	14	健康教育	思春期教育(いのちの教育)	・いのちの大切さについての講話 ・いのちの始まりからの成長を知る(胎児モデルを活用) ・胎児の心音を聴く ・出産に関する体験談を聞く ・赤ちゃん人形の抱っこ体験	平成25年度	全8回 市内中学校の内、希望のあった学校へ出向き実施	市内の中学校に通う中学生1年生	保健師	市内中学校
古河市	15	こども家庭センター	母子保健相談支援事業	母子保健コーディネーターによる産前～産後を通しての相談・支援	平成26年度	随時	妊産婦	母子保健コーディネーター(助産師、保健師)	古河福祉の森会館
古河市	16	こども家庭センター	産後ケア事業	(宿泊型)医療機関へのショートステイ(訪問型)助産師等による在宅への訪問	平成26年度	随時	産婦・乳児	保健師、助産師 委託先医療機関・委託先助産師	古河福祉の森会館 (宿泊型は医療機関、訪問型は対象家庭)
古河市	17	こども家庭センター	ほっとママカフェ(産前・産後サポート事業)	育児不安のある妊産婦を対象に、母親同士の交流を図り、育児についての正しい知識を得るための情報提供を行う。	平成26年度 (ほっとママカフェはH29年度～)	年12回	妊産婦・乳児	保健師、保育士、助産師(委託)	総和福祉センター 「健康の駅」

市町村	番号	区分	事業名	事業内容	事業開始年度	開催期間・開催日等	対象者	担当職種等	事業実施場所
古河市	18	こども家庭センター	出産・子育て応援事業	妊娠・出産・子育てに伴う相談支援と出産・子育て応援金を支給する経済的支援を一体的に行う。 ・妊娠届出時または後日に専門職面接及びアンケートの実施。 ・産後の赤ちゃん訪問等にて専門職面接及びアンケートの実施。 ・妊娠・出産・子育てに関する随時相談と情報提供 ・子育て応援アプリによる情報配信	令和4年度(令和5年2月より開始)	随時	市内在住の妊婦及び0～2歳の乳幼児を養育する者	保健師、助産師、看護師	古河福祉の森会館
古河市	19	その他	健康づくり協力委員会	市が実施する保健活動の推進と充実を図るため、地域における健康づくりの担い手として活動(任期2年) ・乳幼児健診協力 ・定例会 ・広報活動	平成18年度	定例会(総会・役員会含む)4回 乳幼児健診:38回	自ら健康づくり協力員として活動を行うものとして市長に申請した者。	保健師、栄養士	古河福祉の森会館 総和福祉センター「健康の駅」 三和地域福祉センター
古河市	20	その他	不妊治療費助成事業	不妊治療における経済的負担の軽減を図るため、保険適用外の治療・検査に対して助成する。	令和6年度	通年 助成件数:85件	・夫婦のいずれかが市内に住所を有する方 ・治療日において、妻の年齢が43歳未満であること ・市税の滞納がない方	保健師	古河福祉の森会館(※申請窓口)
古河市	21	その他	不育症治療費助成事業	不育症治療における経済的負担の軽減を図るため、不育症と診断され、検査・治療を受けている夫婦に対し、治療費の一部を助成する。	令和3年度	通年 助成件数:8件	・夫婦のいずれかが市内に住所を有する方 ・2回以上の流産等により、医師に不育症と診断された方 ・市税の滞納がない方	保健師	古河福祉の森会館(※申請窓口)
坂東市	1	健康診査	産婦健診	産後2週間健診・1か月健診	平成30年	通年	産婦	保健師	委託医療機関
坂東市	2	健康診査	乳児一般健康診査	生後3～7か月健診、8～11か月頃健診		通年	乳児	保健師	委託医療機関
坂東市	3	健康診査	3か月児健診	・身体計測・内科健診・育児相談・ブックスタート・家庭教育学級	昭和42年度	年12回	3か月児	医師 保健師 栄養士 看護師 図書館職員 母子保健推進員 生涯学習課職員 こども課職員 家庭相談員	保健センター
坂東市	4	健康診査	2歳児歯科検診	・問診・育児相談・歯科検診・歯みがき指導・フッ素塗布・家庭教育学級	平成9年度	年12回	2歳児	歯科医師 歯科衛生士 保健師 看護師 栄養士 生涯学習課職員 こども課職員	保健センター
坂東市	5	健康相談	新生児訪問	・身体測定・育児相談・産後アンケート	平成9年度	通年	希望者(生後28日以内)	助産師	家庭
坂東市	6	健康相談	乳児家庭全戸訪問事業	・身体測定・育児相談・産後アンケート	平成21年度	通年	生後4か月までの乳児	助産師 保健師 看護師	家庭
坂東市	7	健康相談	養育支援訪問	・身体計測・育児指導、相談等		通年	妊産婦、乳児、幼児	助産師 保健師 家庭 相談員 こども課職員	家庭
坂東市	8	健康相談	巡回相談	保育士への相談		年15回	市内こども園、保育園、幼稚園	保健師 発達支援員 心理士 保育士	園
坂東市	9	健康相談	乳幼児相談	・身体測定・育児相談	昭和46年度	年12回	乳幼児	保健師 栄養士 助産師	保健センター
坂東市	10	事後フォロー	あゆみ教室	・個別相談・集団遊び	平成9年度	年9回	身体に障害(疑いを含む)を持つ乳幼児	理学療法士 保育士 保健師	保健センター
坂東市	11	事後フォロー	親子教室	・個別相談・集団遊び	平成9年度	年15回	ことばの遅れ多動など心理発達面で経過観察となった児、育児不安のある親	心理相談員 保育士 保健師	保健センター
坂東市	12	事後フォロー	3歳児尿再検査	・尿検査	平成9年度	年12回	3歳児尿検査の結果、再検査となった児	保健師	保健センター
坂東市	13	健康教育	Happy/バンビクラスforマタニティ・ファミリー ①いろは ②まもる ③くらす ④パパプラス	①歯科検診と講話、栄養(試食、講話)、産前産後のライフスタイルの変化について ②マタニティ防災・ベビー防災について栄養(講話) ③沐浴実習、パパの妊婦体験、育児について ④パパの育児応援教室	昭和46年度	年12回	①②③妊産婦とその家族 ④パパ(プレパパ)と1歳未満の子	助産師 保健師 栄養士 歯科医師 保育士	保健センター
坂東市	14	健康教育	離乳食教室	・離乳食の講義・交流	平成14年度	年12回	生後5～6か月の乳児とその親(20組)	栄養士	保健センター
坂東市	15	健康教育	思春期教室	①各学校からの要請により思春期をテーマに健康教育を実施 ②坂東市内全中学校(4校)に対し、命の大切さ、感染症、望まない妊娠についての講話を実施	平成14年度	①随時 ②年16回(中学校4校)	小学生 中学生	保健師 助産師	各学校
坂東市	16	健康教育	赤ちゃんふれあい体験教室	中学生の赤ちゃんふれあい体験	平成12年度	年1回	中学生	保健師 助産師	保健センター
坂東市	17	健康教育	子育てサロン:子育て教室/バンビパーティ「こんべいどう」	ペアレントトレーニング ①こどもの行動をよく見てみよう ②上手なほめ方のコツ ③指示の出し方 ④女子会(フォローアップ)	平成26年度	1クール4回を年2回	子育てに悩みを持つ親	保健師 心理士 保育士	保健センター
坂東市	18	健康教育	歯みがき教室	・人形劇 ・染め出し ・ブラッシング指導 ・おやつ指導 ・口腔内確認	平成10年度	年4回	幼稚園児 保育園児	保健師 栄養士 歯科衛生士	各幼稚園 保育園
坂東市	19	こども家庭センター	こども家庭センター/バンビ(母子保健型)	妊娠届出・母子手帳交付時保健指導 妊産婦健康相談 子育て相談 支援プラン作成	令和2年度(10月から)	通年	妊産婦 乳幼児 その家族	助産師 保健師 看護師 栄養士	市役所
坂東市	20	こども家庭センター	産後ケア	産後の母親の心身のケアや育児サポート 訪問、日帰り、宿泊	平成30年度	通年	産婦 家族等からの家事・育児等の十分な援助が受けられず、体調不良・育児不安等がある母親	保健師 助産師	訪問:家庭 日帰り:助産所、委託医療機関 宿泊:助産所、委託医療機関

市町村	番号	区分	事業名	事業内容	事業開始年度	開催期間・開催日等	対象者	担当職種等	事業実施場所
坂東市	21	こども家庭センター	ひよこサロン	・体重測定 ・母親同士の交流 ・助産師によるタッチケア ・傾聴・必要時育児相談	平成19年度	年11回	2か月児	助産師 保健師 母子保健推進員	保健センター
坂東市	22	こども家庭センター	子育てサロン多胎児支援パンビティパーティー「チェリーパイ」	寄り添い支援 ・おしゃべり会 ・作品制作 ・軽体操	令和2年度	年2回	多胎児をもつ親	保健師 心理士 保育士 助産師	保健センター
坂東市	23	こども家庭センター	子育てサロンパンビティパーティー「ミントティ」	寄り添い支援 ・おしゃべり会 ・作品制作 ・軽体操	令和3年度	年2回	同じような悩みを抱える妊産婦	保健師 心理士 保育士 助産師	保健センター
坂東市	24	こども家庭センター	1歳おたんじょうびおめでとーはがき	乳幼児相談の勧奨と育児アンケート	令和5年度	通年	もうすぐ1歳を迎える児の保護者	保健師、助産師、看護師	市役所
坂東市	25	その他	不育症治療費助成金事業	不育症治療費助成金	令和3年度	通年	不育症は、医師が不育症と診断したもの	保健師	市役所
坂東市	26	その他	パンビティアンケート	妊娠8か月ごろのアンケート	令和5年度	通年	妊娠8か月時	保健師、助産師、看護師	保健師、助産師、看護師
坂東市	27	その他	マタニティ面談	妊娠8か月ごろのアンケートに基づく、助産師等によるマタニティ支援/電話	令和5年度	通年	妊娠8か月時	保健師、助産師、看護師	保健師、助産師、看護師
坂東市	28	その他	母子保健推進員	・母子保健に関する知識の普及 ・乳幼児健診、教室等の参加協力 ・地区活動	昭和59年度	通年	子育て経験者	保健師、看護師	保健センター
坂東市	29	その他	出産子育て応援給付金事業	・給付金事務	令和5年度	通年	妊婦、保護者	保健師、助産師、看護師、事務員	市役所
五霞町	1	健康診査	3～4か月児健診	問診 身体計測 内科健診 離乳食指導 育児相談	平成2年度 平成元年末までは肢体健診	年6回	3～4か月児	医師 保健師 看護師 管理栄養士 助産師 臨床心理士 健康づくり協力員	五霞町保健センター
五霞町	2	健康診査	産婦健診費の助成	問診 子宮復古・悪露・乳房の状態確認 体重・血圧測定 尿検査 エジンバラ産後鬱質問票による精神状態の確認	平成31年度	随時	産後1か月までの産婦	医師・助産師等	各医療機関
五霞町	3	健康診査	2歳児歯科健診	問診 歯科健診 歯磨き指導 フッ素塗布	平成11年度	個別健診 健診時期は指定	2歳3か月児～2歳8か月児	歯科医師 歯科衛生士	委託歯科医院
五霞町	4	健康診査	5歳児健康診査	問診 身体計測 内科健診 育児相談	令和6年度	年6回	4歳6か月から5歳6か月	医師 保健師 看護師 管理栄養士 助産師 臨床心理士 健康づくり協力員	五霞町保健センター
五霞町	5	健康相談	母子健康手帳交付時の健康相談	母子健康手帳の交付 妊婦健診その他 新生児訪問およびこんには赤ちゃん事業、乳幼児健康相談の紹介 妊産婦医療福祉費支給制度の説明	平成12年度	随時	妊娠届出者	保健師	役場窓口
五霞町	6	健康相談	未熟児訪問指導	発育状況の確認 産婦の健康状態の観察 育児相談 エジンバラ産後うつ病質問票による精神状態の確認	平成25年度	随時	2,500g未満で出生した乳児とその母親	助産師 保健師	各家庭
五霞町	7	健康相談	新生児訪問指導	発育状況の確認 産婦の健康状態の観察 育児相談 エジンバラ産後うつ病質問票による精神状態の確認	平成9年度	随時	生後28日を経過しない新生児とその母親	助産師 保健師	各家庭
五霞町	8	健康相談	こんには赤ちゃん事業	発育状況の確認 産婦の健康状態の観察 育児相談 エジンバラ産後うつ病質問票による精神状態の確認	平成20年度	随時	生後4か月未満の乳児およびその家庭	助産師 保健師	各家庭
五霞町	9	健康相談	よちよち相談	問診 身体計測 離乳食指導 歯磨き指導 育児相談	平成26年度	年4回	7～9か月児	保健師 看護師 管理栄養士 歯科衛生士	五霞町保健センター
五霞町	10	事後フォロー	乳幼児健康相談	育児支援と各健診での経過観察児のフォローを行う 身体継続 育児・栄養相談	不明 平成元年度以前より実施	年4回	各健診にて要経過観察が必要と判断された乳児およびその家族	保健師 管理栄養士	五霞町保健センター
五霞町	11	事後フォロー	すくすく相談	個別相談による日常生活指導	平成13年度	年5回	発育や発達への心配がある幼児と保護者	臨床心理士 保健師	五霞町保健センター
五霞町	12	事後フォロー	電話・面接相談	育児・栄養などの子育て相談 希望者に身体計測	不明	随時	健診等で経過観察が必要と判断された乳児およびその家族	保健師 管理栄養士	五霞町保健センター
五霞町	13	健康教育	離乳食教室	離乳食についての講話と実演、試食 子どもの事故防止についての講話 手遊び	平成20年度	年4回	生後4～6か月児とその保護者	管理栄養士 保健師 児童厚生員	五霞町保健センター
五霞町	14	健康教育	妊婦訪問	妊娠中の過ごし方やその他個別の相談に応じている 沐浴の練習	不明 平成元年度以前から実施 令和2年度から個別に対応	随時	妊婦とその家族	助産師 保健師	各家庭もしくは五霞町保健センター

市町村	番号	区分	事業名	事業内容	事業開始年度	開催期間・開催日等	対象者	担当職種等	事業実施場所
五霞町	15	健康教育	子育て講話	子育てに関する講話及び情報提供	平成22年度 ※昨年度は新型コロナウイルス感染症蔓延のため中止	年4回	未就学児及びその家族	児童厚生員 保健師 管理栄養士	西・南児童館
五霞町	16	その他	五霞町こども家庭センター	町内全ての妊産婦・子育て世帯及び子供を対象に母子保健と児童福祉の一体的な支援を実施する。 ・妊婦全員に対する面談 ・伴走型相談支援 ・要保護児童対策協議会運営 ・児童虐待関連業務	令和6年度	随時	妊産婦・子供とその家族	保健師 助産師	役場窓口
五霞町	17	その他	産後ケア事業	下記の内容を宿泊型と訪問型で実施 ・産後の母体管理および生活指導 ・乳房手当 ・子どものケア ・育児サポート	令和元年度	随時	産後早期に支援が必要な出産後1年を経過しない母子	医師 助産師	宿泊型・委託医療機関 訪問型・各家庭
五霞町	18	その他	新生児聴覚検査費の助成	自動聴性脳幹反応検査、聴性脳幹反応検査、耳音響放射検査のいずれか	平成31年度	随時	新生児	医師 検査技師等	医療機関
五霞町	19	その他	健康づくり協力員	長調の委嘱により、住民の保健センターのパイプ役として活動(任期2年) ・乳幼児健診や総合健診への協力 ・研修会 ・健康に関する啓発活動等	平成15年度	年18回 うち、母子保健事業は6回	46人	保健師	五霞町保健センター
境町	1	健康診査	3か月健診	・問診 ・身体計測 ・小児科診察 ・育児相談 ・栄養相談 ・予防接種の説明	不明	年8回開催	町在住の生後3か月児	医師 看護師 保健師 栄養士 事務職	保健センター
境町	2	健康診査	乳児健診	・問診 ・身体計測 ・診察 等	不明	随時	町在住の生後3～6か月の乳児 町在住の生後9～11か月の乳児	保健師 事務職	委託医療機関
境町	3	健康診査	2歳児歯科健診	・問診 ・集団指導 ・染め出し ・ブラッシング ・歯科衛生士によるブラッシング、希望者へのフッ素塗布 ・育児相談、栄養相談(希望者)	平成30年度	年2回開催	町在住の2歳6か月前後の幼児	歯科医師 歯科衛生士 保健師 栄養士 事務職	保健センター
境町	4	健康診査	産婦健診	・問診 ・血圧、体重測定 ・尿検査 ・乳房、子宮の状態確認 ・産後うつ病質問票	令和元年度	産後2回	町在住の産婦	保健師 事務職	委託医療機関
境町	5	健康相談	母子健康手帳交付時健康相談	・母子健康手帳交付時妊婦に健康相談を実施 ・新生児訪問などのお知らせ ・母親教室のすすめ ・禁煙、飲酒指導	平成13年度	随時	妊娠届出者	保健師 栄養士 看護師	保健センター
境町	6	健康相談	こんにちは赤ちゃん訪問事業(乳児全戸訪問事業)	発育状況の観察 産婦の健康状態の観察 育児相談 エジンバラ産後うつ病質問票による精神状態の確認	平成21年度	随時	生後1～2か月の乳児及びその家族	保健師 赤ちゃん訪問員	各家庭
境町	7	健康相談	未熟児訪問指導	発育状況の観察 産婦の健康状態の観察 育児相談 エジンバラ産後うつ病質問票による精神状態の確認	平成25年度	随時	2,500g未満で出生した乳児とその母親	保健師	各家庭
境町	8	健康相談	新生児訪問指導	発育状況の観察 産婦の健康状態の観察 育児相談 エジンバラ産後うつ病質問票による精神状態の確認	平成9年度	随時	生後28日を経過しない新生児とその母親	保健師	各家庭
境町	9	健康相談	育児広場0歳児 育児広場1歳児以上	希望者に保健師による育児相談や栄養士による栄養相談を行う。	平成14年度	年12回開催	就学前の子どもとその親	保健師 栄養士 看護師	保健センター
境町	10	事後フォロー	電話・面接相談	子育て・予防接種等について	不明	随時	妊産婦・乳幼児およびその家族	保健師	保健センター
境町	11	事後フォロー	育児相談	各健診等において要フォローとなった児及び母親などに対して指導を行う (指導内容) ・身体測定 ・発達チェックと指導	平成7年度	年12回開催	各健診にて事後フォローが必要とされた児	保健師 臨床心理士	保健センター
境町	12	事後フォロー	家庭訪問	・若年・高年・フォローが必要な妊婦訪問 ・新生児訪問 ・健診見受診 ・乳幼児健診のフォローが必要な児訪問 ・希望や依頼がある時は随時	不明	随時	妊産婦・乳幼児およびその家族	保健師	各家庭
境町	13	事後フォロー	すこやか教室	・発達に何らかの問題のある児の小集団での療育の場とする。 ・遊びを通して子どもとの接し方を母親が学ぶことのできる場とする。 (内容)小集団による遊び 手作りおもちゃの制作	平成8年度	年12回開催	グレーゾーン児・障害児	保健師	保健センター
境町	14	事後フォロー	すくすく相談(ポーターズ早期療育指導)	各健診などにおいて療育指導が必要とされた児とその母親など(ダウン症その他) (内容)ポーターズ早期療育指導プログラムに沿って指導	平成5年度	年12回開催	各健診にて要フォローとなった児(1日定数4名)	ポーターズ指導員 保健師	保健センター
境町	15	事後フォロー	にこにこ教室(応用行動分析)	各健診などにおいて療育指導が必要とされた児とその母親など(自閉症、自閉傾向児その他)	平成10年度	年37回開催	各健診にて要フォローとなった児	臨床心理士 保健師	保健センター

市町村	番号	区分	事業名	事業内容	事業開始年度	開催期間・開催日等	対象者	担当職種等	事業実施場所
境町	16	事後フォロー	訪問発達相談	各健診において集団生活の様子を確認したい児を幼稚園・保育園で確認し、また園で様子が気になる児に対して指導を行う	平成19年度	訪問を希望した園に年1～2回訪問	各健診で集団生活の確認が必要な児や、健診など未受診な児、園から集団生活で心配な事がある児等	保健師 臨床心理士	各幼稚園・保育園
境町	17	健康教育	母親教室・両親教室	2回で1コースを年に3コース実施VTR講話沐浴指導など	不明	年6回開催(そのうち3回は両親教室)	妊婦・夫	保健師 栄養士	保健センター
境町	18	子育て世代包括支援センター	産後ケア	・お母さんの心身の健康管理と生活面の助言及び指導 ・赤ちゃんの健康状態の確認や育児ポイントの助言 ・乳房ケアや沐浴、授乳等の育児指導、育児相談等 ・宿泊、日帰り、訪問の3つのケア有	令和元年	随時	①町内在住の方②家族等からの家事・育児等の十分な援助が受けられない方③母の体調不良・育児不安等のある方 ①・②・③に全て該当する原則出産後4か月未満の母子	保健師・助産師・看護師等	委託医療機関・自宅
境町	19	子育て世代包括支援センター	さかいママケア事業	子育てに悩みや不安がある産後のママに、育児不安や孤立感の解消を図り、心身ともにリフレッシュし、健やかな育児が出来ることを目的に実施する事業。 ・保健師や助産師や栄養士による育児相談、授乳相談、栄養相談 ・ママ友交流時間の提供 ・産後ママのストレッチ教室等	令和元年	年に3回	①身近に相談できる相手がいない②子育てに悩みや不安がある③同世代の母子と交流を持ちたい方①・②・③のいずれかに該当する出産後おおむね4～6か月及び9～11か月の母子	保健師・助産師・看護師・栄養士・保育士・ストレッチ指導士等	保健センター
境町	20	子育て世代包括支援センター	チャイルドケアプロジェクト	妊娠中から産後一年の産婦さん対象に家事援助・育児援助を提供するヘルパーをご自宅へ派遣する。 また、産後6か月から小学校6年生のお子さんがあるご家庭を対象に、子育てサポーターがお子さんの預かりや送迎をお手伝いする事業。	令和元年	随時	ヘルパー派遣 ①母子手帳取得後でつわりがひどい等の体調不良のため家事や育児が困難で周りから支援を受けられない妊婦 ②産後1年未満で家事や育児に負担があり、周りから支援を受けることができない産婦サポーター事業 ③町内在住の方で育児等何らかの援助を受けたい方	保健師・社会福祉協議会職員	自宅等
境町	21	子育て世代包括支援センター	出産・子育て応援事業	伴走型支援として母子手帳交付時や赤ちゃん訪問時に保健師等が面談し、妊娠期から出産後の過ごし方や必要となる各種手続き、利用できるサービスの案内を行いました。妊娠7～9か月の妊婦さんへアンケートを送付し、面談等を希望する方に個別支援を行いました。 また、経済的支援として出産応援金と子育て応援金を一人あたり5万円給付しました。	令和5年	随時	母子手帳の交付を受けた妊婦さん 妊娠7～9か月の妊婦さん お子さんを出生された産婦さん	保健師・管理栄養士	保健センター 子ども未来課 ご自宅等
境町	22	その他	新生児聴覚検査助成事業	新生児の聴覚に関する異常の早期発見及び早期対応を図ることを目的に、新生児聴覚検査に係る費用の一部を補助する	平成30年度	随時	新生児聴覚検査を受けた新生児の母親で、検査日において町内に住所を有する者	保健師	保健センター
境町	23	その他	元気なからだ応援プロジェクト	妊娠前から母の健康で元気な体づくりを応援するため、婚姻届を提出した夫婦にビタミン・ミネラルのサプリメントを配布する	令和元年	随時	町に夫または妻の住所があり、町に婚姻届を出した夫婦	保健師・事務職	役場 住民課

Ⅲ 保健所事業

◆ 保健指導(健康相談)(被指導人員)

保健所	被指導実人員	被指導延件数		個別会議への参加	電話相談延件数	指導結果(延件数)											
		来所	訪問			身体問題	左欄のうち電話相談	精神問題	左欄のうち電話相談	育児不安	左欄のうち電話相談	虐待の疑い	左欄のうち電話相談	その他	左欄のうち電話相談		
水戸市	1,865	1,865	10	0	42	0	0	0	0	0	0	0	0	0	0	0	0
中央	0	0	0	4	0	0	0	0	0	0	0	0	0	0	0	0	0
ひたちなか	0	0	0	3	1	0	0	0	0	0	0	0	0	0	0	1	1
日立	0	0	0	0	0	0	0	0	0	0	0	0	0	0	0	0	0
潮来	0	0	0	0	1	0	0	0	0	0	1	1	0	0	0	0	0
竜ヶ崎	0	0	0	0	0	0	0	0	0	0	0	0	0	0	0	0	0
土浦	0	0	0	0	0	0	0	0	0	0	0	0	0	0	0	0	0
つくば	0	0	0	0	0	0	0	0	0	0	0	0	0	0	0	0	0
筑西	0	0	0	0	0	0	0	0	0	0	0	0	0	0	0	0	0
古河	1	0	0	0	1	1	1	0	0	0	0	0	0	0	0	0	0
合計	1,866	1,865	10		45	1	1	0	0	1	1	0	0	0	1	1	1

保健所	被指導実人員	被指導延件数		個別会議への参加	電話相談延件数	指導結果(延件数)											
		来所	訪問			身体問題	左欄のうち電話相談	精神問題	左欄のうち電話相談	育児不安	左欄のうち電話相談	虐待の疑い	左欄のうち電話相談	その他	左欄のうち電話相談		
水戸市	419	144	1,922	0	141	0	0	0	0	0	0	0	0	0	0	0	0
中央	2	0	0	0	2	0	0	2	2	0	0	0	0	0	0	0	0
ひたちなか	0	0	0	3	0	0	0	0	0	0	0	0	0	0	0	0	0
日立	0	0	0	0	0	0	0	0	0	0	0	0	0	0	0	0	0
潮来	0	0	0	0	1	0	0	0	0	1	1	0	0	0	0	0	0
竜ヶ崎	0	0	0	0	1	0	0	0	0	0	0	0	0	0	1	1	1
土浦	0	0	0	0	1	0	0	1	1	0	0	0	0	0	0	0	0
つくば	0	0	0	0	0	0	0	0	0	0	0	0	0	0	0	0	0
筑西	2	0	0	0	2	0	0	2	2	0	0	0	0	0	0	0	0
古河	0	0	0	0	0	0	0	0	0	0	0	0	0	0	0	0	0
合計	423	144	1,922		148	0	0	5	5	1	1	0	0	0	1	1	1

保健所	被指導実人員	被指導延件数		個別会議への参加	電話相談延件数	指導結果(延件数)											
		来所	訪問			身体問題	左欄のうち電話相談	精神問題	左欄のうち電話相談	育児不安	左欄のうち電話相談	虐待の疑い	左欄のうち電話相談	その他	左欄のうち電話相談		
水戸市	1,470	1,716	1,935	0	223	0	0	0	0	0	0	0	0	0	0	0	0
中央	0	0	0	0	0	0	0	0	0	0	0	0	0	0	0	0	0
ひたちなか	0	0	0	0	1	0	0	0	0	0	0	0	0	0	0	1	1
日立	2	3	0	0	0	3	0	0	0	0	0	0	0	0	0	0	0
潮来	0	0	0	0	0	0	0	0	0	0	0	0	0	0	0	0	0
竜ヶ崎	0	0	0	0	0	1	1	0	0	0	0	0	0	0	0	0	0
土浦	0	0	0	0	5	12	12	0	0	0	0	0	0	0	1	1	1
つくば	0	0	0	0	3	3	3	0	0	0	0	0	0	0	0	0	0
筑西	0	0	0	0	0	0	0	0	0	0	0	0	0	0	0	0	0
古河	1	1	0	0	0	0	0	0	0	1	0	0	0	0	0	0	0
合計	1,473	1,720	1,935		232	19	16	0	0	1	0	0	0	0	2	2	2

保健所	被指導実人員	被指導延件数		個別会議への参加	電話相談延件数	指導結果(延件数)											
		来所	訪問			身体問題	左欄のうち電話相談	精神問題	左欄のうち電話相談	育児不安	左欄のうち電話相談	虐待の疑い	左欄のうち電話相談	その他	左欄のうち電話相談		
水戸市	182	307	88	0	269	0	0	0	0	0	0	0	0	0	0	0	0
中央	0	0	0	0	0	0	0	0	0	0	0	0	0	0	0	0	0
ひたちなか	0	0	0	0	0	0	0	0	0	0	0	0	0	0	0	0	0
日立	10	10	1	0	2	11	0	0	0	3	1	0	0	0	1	1	1
潮来	0	0	0	0	0	0	0	0	0	0	0	0	0	0	0	0	0
竜ヶ崎	5	5	0	0	0	5	0	0	0	0	0	0	0	0	0	0	0
土浦	0	0	0	0	4	2	2	1	1	0	0	0	0	0	0	0	0
つくば	0	0	0	0	1	0	0	1	1	0	0	0	0	0	0	0	0
筑西	1	0	0	0	1	0	0	1	1	0	0	1	1	1	1	1	1
古河	6	4	0	0	3	4	2	0	0	1	1	0	0	0	1	1	1
合計	204	326	89		280	22	4	3	3	4	2	1	1	1	3	3	3

保健所	被指導実人員	被指導延件数		個別会議への参加	電話相談延件数	指導結果(延件数)											
		来所	訪問			身体問題	左欄のうち電話相談	精神問題	左欄のうち電話相談	育児不安	左欄のうち電話相談	虐待の疑い	左欄のうち電話相談	その他	左欄のうち電話相談		
水戸市	0	0	0	0	328	0	0	0	0	0	0	0	0	0	0	0	0
中央	0	0	0	0	0	0	0	0	0	0	0	0	0	0	0	0	0
ひたちなか	0	0	0	0	0	0	0	0	0	0	0	0	0	0	0	0	0
日立	17	20	0	0	2	19	0	0	0	4	0	0	0	0	2	2	2
潮来	1	1	2	0	6	2	2	2	2	1	1	0	0	0	2	2	2
竜ヶ崎	0	0	0	0	0	0	0	0	0	0	0	0	0	0	0	0	0
土浦	0	0	0	0	0	0	0	0	0	0	0	0	0	0	0	0	0
つくば	0	0	0	0	0	0	0	0	0	0	0	0	0	0	0	0	0
筑西	0	0	0	0	0	0	0	0	0	0	0	0	0	0	0	0	0
古河	0	0	0	0	0	0	0	0	0	0	0	0	0	0	0	0	0
合計	18	21	2		336	21	2	2	2	5	1	0	0	0	4	4	4

保健所	被指導実人員	被指導延件数		個別会議への参加	電話相談延件数	指導結果(延件数)											
		来所	訪問			身体問題	左欄のうち電話相談	精神問題	左欄のうち電話相談	育児不安	左欄のうち電話相談	虐待の疑い	左欄のうち電話相談	その他	左欄のうち電話相談		
水戸市	12	12	0	0	60	0	0	0	0	0	0	0	0	0	0	0	0
中央	1	0	0	0	1	0	0	1	1	0	0	0	0	0	0	0	0
ひたちなか	0	0	0	0	0	0	0	0	0	0	0	0	0	0	0	0	0
日立	1	0	0	0	1	0	0	0	0	0	0	0	0	0	0	0	0
潮来	0	0	0	0	0	0	0	0	0	0	0	0	0	0	0	0	0
竜ヶ崎	1	1	0	0	9	0	0	0	0	0	0	0	0	0	10	9	9
土浦	0	0	0	0	2	1	1	0	0	0	0	0	0	0	1	1	1
つくば	0	0	0	0	0	0	0	0	0	0	0	0	0	0	0	0	0
筑西	12	9	0	0	3	12	3	5	2	1	0	0	0	6	2	2	2
古河	17	13	7	5	8	12	1	0	0	1	1	0	0	10	6	6	6
合計	44	35	7		84	25	5	6	3	2	1	0	0	27	18	18	18

(注) ※1 健康診査や健康教育に伴って実施した保健指導は計上しないこと。
 ※2 電話相談分は、被指導実人員・被指導延件数には計上しないこと。
 ※3 市町村支援の親支援グループミーティングは、虐待疑いに計上する。
 ※4 「個別会議への参加」は、市町村等が主催したものへ参加した場合計上する。

◆ 健康教育

(思春期)					(虐待関係)					(その他)				
保健所	開催回数	延参加者数			保健所	開催回数	延参加者数			保健所	開催回数	延参加者数		
		児童	父母	その他			児童	父母	その他			児童	父母	その他
水戸市	39	4,072	0	0	水戸市	0	0	0	0	水戸市	115	702	1,788	42
中央	0	0	0	0	中央	0	0	0	0	中央	2	0	0	33
ひたちなか	0	0	0	0	ひたちなか	0	0	0	0	ひたちなか	0	0	0	0
日立	1	1	3	0	日立	0	0	0	0	日立	0	0	0	0
潮来	0	0	0	0	潮来	1	0	0	20	潮来	0	0	0	0
竜ヶ崎	0	0	0	0	竜ヶ崎	0	0	0	0	竜ヶ崎	0	0	0	0
土浦	0	0	0	0	土浦	0	0	0	0	土浦	0	0	0	0
つくば	0	0	0	0	つくば	0	0	0	0	つくば	1	0	0	110
筑西	0	0	0	0	筑西	0	0	0	0	筑西	2	0	5	39
古河	0	0	0	0	古河	0	0	0	0	古河	0	0	0	0
合計	40	4,073	3	0	合計	1	0	0	20	合計	120	702	1,793	224

児童虐待未然防止親支援ミーティング事業は、保健所主催開催を虐待関係に計上すること。