



茨城県

統計課資料 R04-4

令和元年度(2019年度)
茨城県市町村民経済計算

令和4年3月

茨城県政策企画部統計課

は し が き

この報告書は、県内市町村の1年間の経済活動の実態をとらえた市町村民経済計算の令和元年度の推計結果をとりまとめたものです。

市町村民経済計算は、市町村内の経済活動を「生産」、「分配」の二面から計測し、市町村経済の規模、経済成長、産業構造及び所得水準などを包括的に把握する地域経済指標ですので、さまざまな行政施策や地域の経済分析に幅広く御活用いただければ幸いです。

なお、推計方法につきましては、基本的に「令和元年度（2019年度）茨城県県民経済計算」で推計した県全体の数値を、様々な統計指標や決算資料を按分指標として分割することで市町村別の数値を計算することとしています。

基礎資料面での制約や推計技術上の課題など、市町村民経済計算の推計には改善を要する点が多く残されております。今後とも市町村経済の実態を的確に把握できるように検討を重ね、より一層精度の向上に努めてまいります。

おわりに、この推計の実施にあたり、貴重な資料を御提供いただきました関係の皆様方に対し心からお礼申し上げます。

令和4年3月

茨城県政策企画部長

玉川 明

利 用 上 の 注 意

- 1 この報告書は国民経済計算体系（2008SNA：System of National Accounts 2008）に基づいて内閣府経済社会総合研究所から提示された「県民経済計算標準方式（2015年（平成27年）基準版）」等に準拠して推計した「令和元年度（2019年度）茨城県県民経済計算」を各種の統計数値による按分方式で市町村別に推計したものです。
- 2 推計方法等の見直し及び県民経済計算の遡及改定を反映させるため、既報（平成23年～平成30年度）の計数についても遡及して改定してあります。**特に今回は、県民経済計算における平成27年基準改定を受けて、これに準拠した再計算を行っています。**このため、計数を利用する場合は最新の数値を御参照ください。
※ 県民経済計算の基準改定については、8ページにその内容を掲載しています。
- 3 統計表中の数値は、単位未満を四捨五入しているため総数と内訳の和が一致しない場合があります。
- 4 統計表中に用いた記号の意味は次のとおりです。
「0」または「0.0」 皆無または表章単位に満たないもの
「—」 当該数値がないもの、または表章できないもの
「-」 マイナス
- 5 人口については、国勢調査年はその値を、その他の年は常住人口調査の値（いずれも10月1日現在）を使用しています。
- 6 地域区分は次のとおりです。（市町村名は、令和2年3月31日現在）
 - (1) 県北地域【計6市町】
常陸太田市、常陸大宮市、大子町、日立市、高萩市、北茨城市
 - (2) 県央地域【計9市町村】
水戸市、笠間市、ひたちなか市、那珂市、小美玉市、茨城町、大洗町、城里町、東海村
 - (3) 鹿行地域【計5市】
鹿嶋市、潮来市、神栖市、行方市、鉾田市
 - (4) 県南地域【計14市町村】
土浦市、石岡市、龍ヶ崎市、取手市、牛久市、つくば市、守谷市、稲敷市、かすみがうら市、つくばみらい市、美浦村、阿見町、河内町、利根町
 - (5) 県西地域【計10市町】
古河市、結城市、下妻市、常総市、筑西市、坂東市、桜川市、八千代町、五霞町、境町
- 7 用語について

(1) 対前年度増加率

同一の統計データについて前年度以降当年度までの増加分（または減少分）を前年度のデータと対比した比率で、次の算式で求めています。

$$\text{対前年度増加率} = \frac{X2 - X1}{|X1|} \times 100$$

（ X2：当年度の計数
X1：前年度の計数 ）

(2) 寄与度

全体の変化率に対して、特定の内訳の変化が全体をどの程度変化させたかを表すもので、次の算式で求めています。

$$\text{寄与度} = \frac{\text{内訳の当年度の値} - \text{内訳の前年度の値}}{\text{全体の前年度の値}} \times 100$$

(3) 特化係数

市町村の各項目の構成比を、茨城県の各項目の構成比で除して求める値で、1より大きければその項目が県水準より偏っていることを示し、1より小さければその逆となります。

8 この報告書についての質問・照会等は、下記まで御連絡ください。

〒310-8555 茨城県水戸市笠原町978番6

茨城県政策企画部統計課 企画分析グループ

電話 029-301-2642

FAX 029-301-2669

Email gdp@pref.ibaraki.lg.jp

HP <https://www.pref.ibaraki.jp/kikaku/tokei/fukyu/tokei/betsu/keizai/keizai.html>

目 次

はしがき
利用上の注意

第1章 推計結果の概要	1
《参考》茨城県県民経済計算の平成27年基準改定について	8
第2章 市町村別の概要	
水戸市	9
日立市	10
土浦市	11
古河市	12
石岡市	13
結城市	14
龍ヶ崎市	15
下妻市	16
常総市	17
常陸太田市	18
高萩市	19
北茨城市	20
笠間市	21
取手市	22
牛久市	23
つくば市	24
ひたちなか市	25
鹿嶋市	26
潮来市	27
守谷市	28
常陸大宮市	29
那珂市	30
筑西市	31
坂東市	32
稲敷市	33
かすみがうら市	34
桜川市	35
神栖市	36
行方市	37
鉾田市	38
つくばみらい市	39
小美玉市	40
茨城町	41
大洗町	42
城里町	43
東海村	44
大子町	45
美浦村	46
阿見町	47
河内町	48
八千代町	49
五霞町	50
境町	51
利根町	52
県北地域	53
県央地域	54
鹿行地域	55
県南地域	56
県西地域	57
茨城県計	58

第3章 統計表

I 総括表

1. 市町村内総生産（名目）	平成23～令和元年度	59
2. 市町村内総生産（実質：連鎖方式）	平成23～令和元年度	62
3. 市町村内総生産（デフレーター：連鎖方式）	平成23～令和元年度	64
4. 市町村民所得	平成23～令和元年度	66
5. 1人当たり市町村民所得	平成23～令和元年度	69
6. 就業者1人当たり市町村民内総生産（名目）	平成23～令和元年度	71
7. 総人口	平成23～令和元年度	73
8. 就業者数（従業地ベース）	平成23～令和元年度	75

II 主要系列表

1-1 経済活動別市町村内総生産（名目、実数）	平成23～令和元年度	78
1-2 経済活動別市町村内総生産（名目、構成比）	平成27～令和元年度	96
1-3 経済活動別市町村内総生産（名目、対前年度増加率）	平成27～令和元年度	106
1-4 経済活動別市町村内総生産（名目、寄与度）	平成27～令和元年度	116
1-5 経済活動別市町村内総生産（名目、特化係数）	令和元年度	126
2-1 経済活動別市町村内総生産（実質、実数）	平成23～令和元年度	128
2-2 経済活動別市町村内総生産（実質、対前年度増加率）	平成27～令和元年度	146
2-3 経済活動別市町村内総生産（実質、寄与度）	平成27～令和元年度	156
3-1 市町村民所得の分配（実数）	平成23～令和元年度	166
3-2 市町村民所得の分配（構成比）	平成27～令和元年度	184
3-3 市町村民所得の分配（対前年度増加率）	平成27～令和元年度	194
3-4 市町村民所得の分配（寄与度）	平成27～令和元年度	204

第4章 参考資料

1 市町村内総生産の経済活動別分類（SNA分類）と日本標準産業分類の対応表	215
2 推計方法	218

第1章 推計結果の概要

1 市町村内総生産（名目）

- ・ 県内 44 市町村のうち 20 市町村が前年度比で増加
- ・ 市町村内総生産（名目）が最も大きい市町村は「つくば市」、次いで「水戸市」
- ・ 名目経済成長率が最も高いのは「龍ヶ崎市」

表 1 市町村別・地域別の市町村内総生産（名目）

	実数		対前年度増加率 令和元年度 (%)		実数		対前年度増加率 令和元年度 (%)
	平成30年度 (億円)	令和元年度 (億円)			平成30年度 (億円)	令和元年度 (億円)	
水戸市	12,943	12,898	-0.3	桜川市	1,247	1,239	-0.6
日立市	9,000	8,734	-3.0	神栖市	8,686	8,448	-2.7
土浦市	6,869	7,010	2.1	行方市	1,142	1,173	2.7
古河市	11,371	10,037	-11.7	鉾田市	1,610	1,561	-3.0
石岡市	2,847	2,880	1.1	つくばみらい市	2,555	2,611	2.2
結城市	2,158	2,152	-0.3	小美玉市	2,458	2,365	-3.8
龍ヶ崎市	2,668	3,085	15.6	茨城町	1,397	1,443	3.3
下妻市	2,022	1,939	-4.1	大洗町	977	954	-2.3
常総市	3,549	3,444	-3.0	城里町	444	482	8.7
常陸太田市	1,238	1,244	0.4	東海村	3,914	3,595	-8.1
高萩市	1,242	1,218	-1.9	大子町	530	527	-0.7
北茨城市	2,055	1,908	-7.2	美浦村	686	698	1.7
笠間市	2,564	2,661	3.8	阿見町	2,841	2,813	-1.0
取手市	3,487	3,502	0.4	河内町	259	253	-2.3
牛久市	2,325	2,345	0.8	八千代町	967	1,018	5.3
つくば市	15,290	15,075	-1.4	五霞町	1,014	979	-3.4
ひたちなか市	8,267	8,053	-2.6	境町	1,086	1,121	3.1
鹿嶋市	3,535	3,182	-10.0	利根町	242	245	1.3
潮来市	800	831	3.9				
守谷市	3,209	3,049	-5.0	県北地域	15,585	15,259	-2.1
常陸大宮市	1,520	1,628	7.1	県央地域	34,496	34,000	-1.4
那珂市	1,533	1,548	0.9	鹿行地域	15,772	15,194	-3.7
筑西市	4,755	4,450	-6.4	県南地域	46,983	47,105	0.3
坂東市	2,781	2,985	7.3	県西地域	30,949	29,364	-5.1
稲敷市	1,604	1,604	0.1				
かすみがうら市	2,102	1,937	-7.9	茨城県計	143,786	140,922	-2.0

図 1 市町村別の市町村内総生産（名目）



図2 市町村別の名目経済成長率（市町村内総生産（名目）の対前年度増加率）



図3 地域別の名目経済成長率の推移

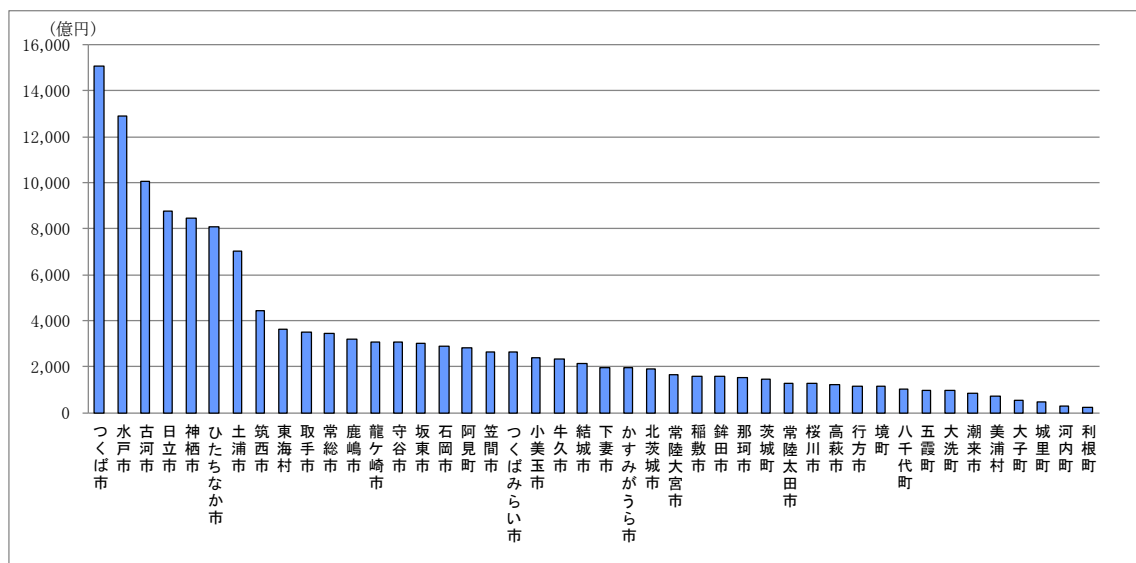

(単位: %)

	H24	H25	H26	H27	H28	H29	H30	R1
茨城県	-1.3	0.2	2.1	5.4	0.2	6.5	0.7	-2.0
県北地域	-11.6	-5.9	-0.5	9.5	-3.7	4.7	-2.7	-2.1
県中央地域	-4.4	-2.1	2.8	5.7	2.7	3.0	0.9	-1.4
鹿行地域	0.3	10.6	4.9	10.1	-8.0	2.7	0.9	-3.7
県南地域	1.7	1.2	1.0	5.1	0.4	4.7	-1.6	0.3
県西地域	4.9	-0.5	3.3	0.2	5.1	18.1	6.0	-5.1

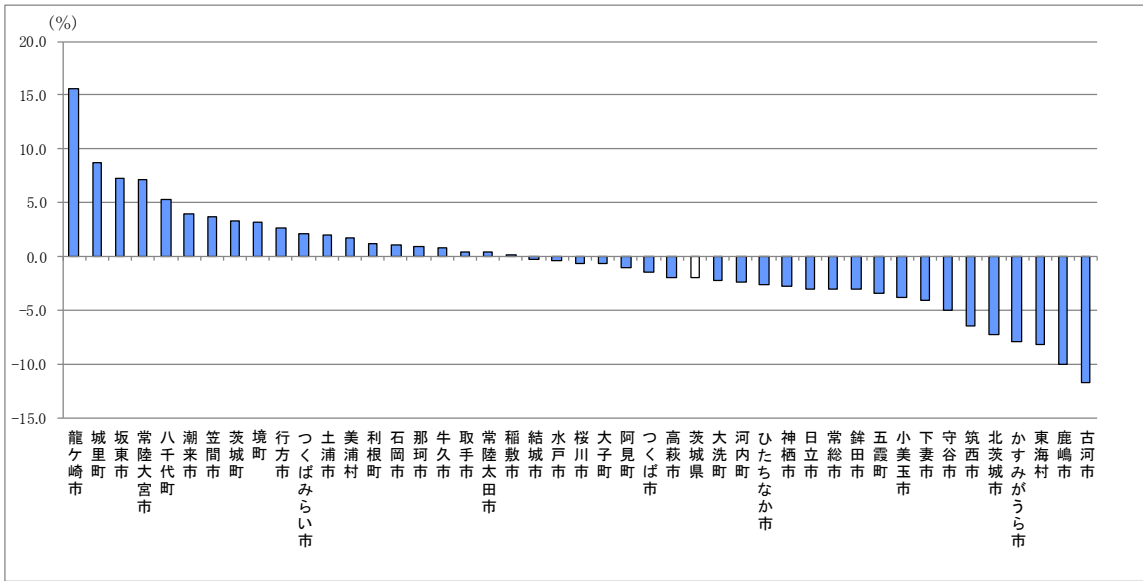
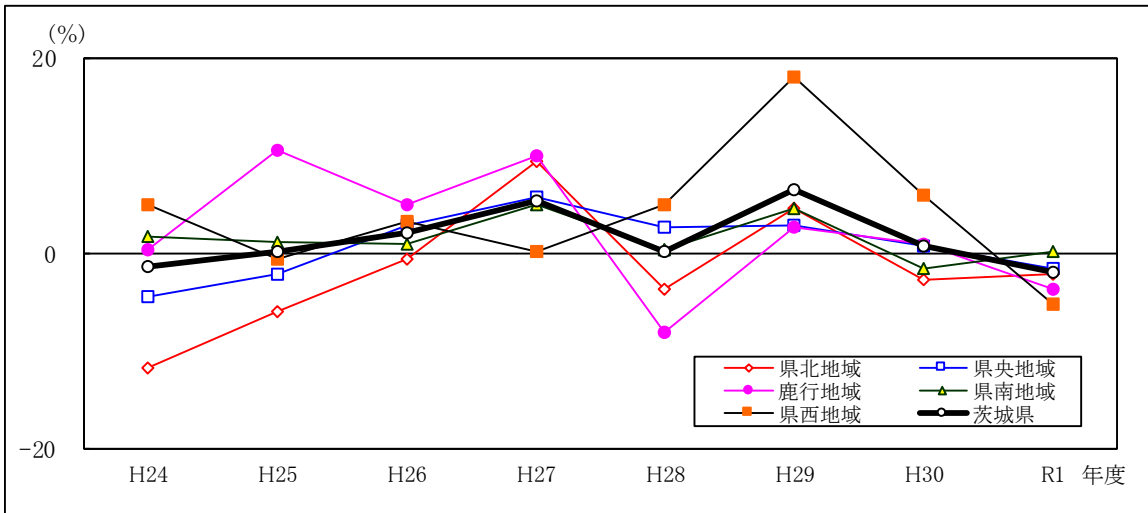
図4 市町村内総生産（名目）の地域別シェアの推移

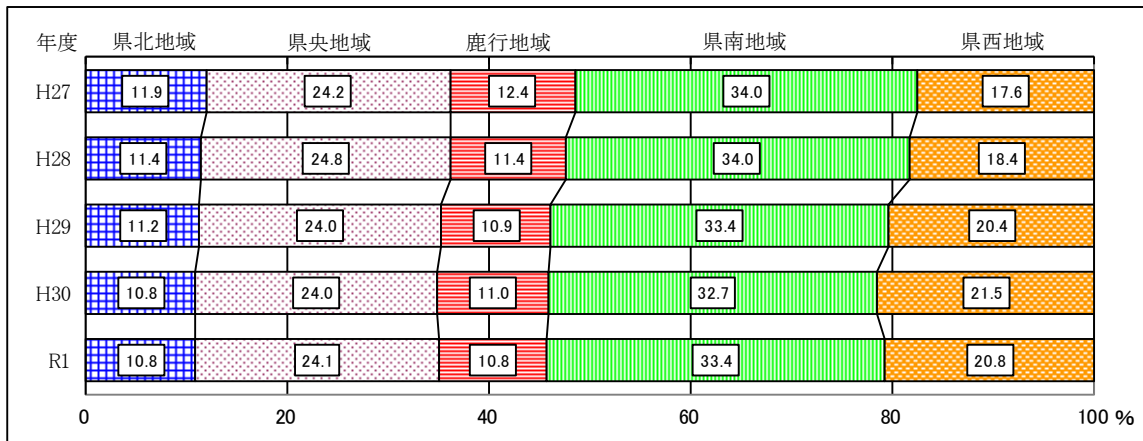

2 市町村内総生産（実質：連鎖方式）

- ・ 県内 44 市町村のうち 17 市町村が前年度比で増加
- ・ 実質経済成長率が最も高いのは「龍ヶ崎市」

表2 市町村別・地域別の市町村内総生産（実質：連鎖方式）

	実数(平成27暦年連鎖価格)		対前年度増加率		実数(平成27暦年連鎖価格)		対前年度増加率
	平成30年度 (億円)	令和元年度 (億円)	令和元年度 (%)		平成30年度 (億円)	令和元年度 (億円)	令和元年度 (%)
水戸市	12,831	12,715	-0.9	桜川市	1,246	1,235	-0.9
日立市	8,986	8,734	-2.8	神栖市	9,152	8,892	-2.8
土浦市	6,814	6,914	1.5	行方市	1,111	1,140	2.6
古河市	11,398	10,051	-11.8	鉦田市	1,542	1,502	-2.6
石岡市	2,812	2,832	0.7	つくばみらい市	2,559	2,607	1.8
結城市	2,143	2,126	-0.8	小美玉市	2,429	2,317	-4.6
龍ヶ崎市	2,666	3,076	15.4	茨城町	1,374	1,411	2.6
下妻市	2,006	1,912	-4.7	大洗町	953	923	-3.1
常総市	3,547	3,403	-4.0	城里町	437	471	7.8
常陸太田市	1,225	1,225	-0.0	東海村	3,796	3,442	-9.3
高萩市	1,250	1,228	-1.8	大子町	521	516	-0.9
北茨城市	2,052	1,896	-7.6	美浦村	696	708	1.8
笠間市	2,544	2,623	3.1	阿見町	2,859	2,845	-0.5
取手市	3,456	3,451	-0.2	河内町	255	249	-2.3
牛久市	2,323	2,343	0.9	八千代町	952	1,001	5.2
つくば市	14,987	14,688	-2.0	五霞町	1,041	995	-4.4
ひたちなか市	8,506	8,354	-1.8	境町	1,073	1,092	1.9
鹿嶋市	3,375	3,035	-10.1	利根町	240	242	1.0
潮来市	797	822	3.2	県北地域	15,550	15,219	-2.1
守谷市	3,177	2,999	-5.6	県央地域	34,395	33,785	-1.8
常陸大宮市	1,517	1,621	6.9	鹿行地域	15,973	15,375	-3.7
那珂市	1,516	1,527	0.7	県南地域	46,549	46,464	-0.2
筑西市	4,765	4,428	-7.1	県西地域	30,926	29,206	-5.6
坂東市	2,767	2,965	7.2	茨城県計	143,412	140,081	-2.3
稲敷市	1,595	1,584	-0.7				
かすみがうら市	2,108	1,929	-8.5				

図5 市町村別の実質経済成長率（市町村内総生産（実質：連鎖方式）の対前年度増加率）



図6 地域別の実質経済成長率の推移



(単位: %)

	H24	H25	H26	H27	H28	H29	H30	R1
茨城県	-1.4	0.4	0.0	3.2	-0.4	6.8	0.8	-2.3
県北地域	-11.5	-5.9	-2.3	7.9	-3.3	4.5	-3.0	-2.1
県中央地域	-4.3	-2.1	0.7	4.2	1.9	3.3	0.7	-1.8
鹿行地域	0.9	12.3	2.3	5.4	-9.3	3.5	2.7	-3.7
県南地域	1.4	1.3	-1.2	3.6	-0.1	4.6	-1.9	-0.2
県西地域	4.3	-0.4	1.6	-2.8	4.3	18.9	6.3	-5.6

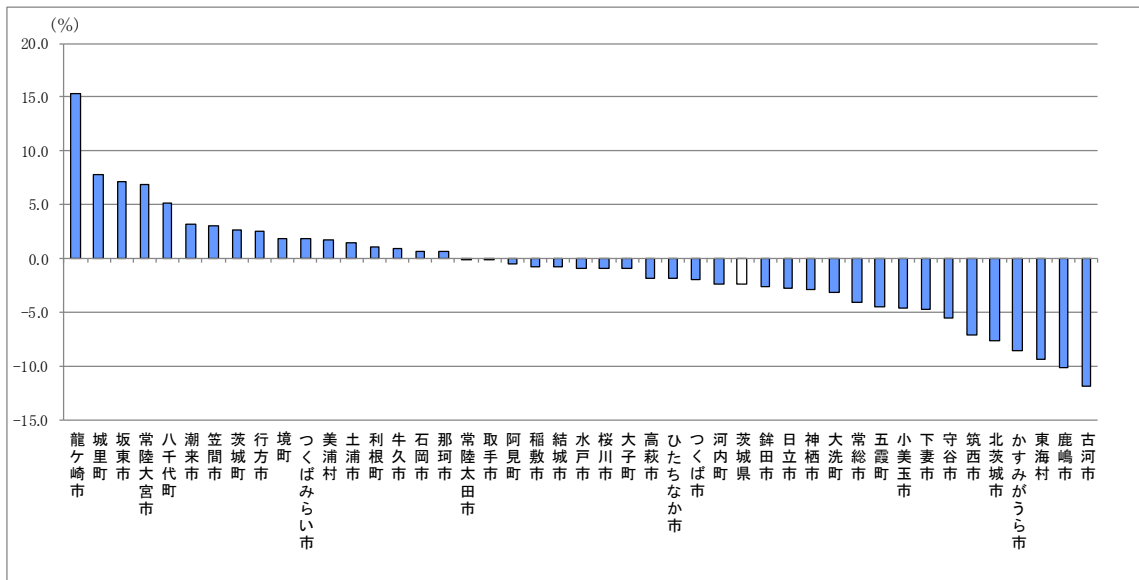
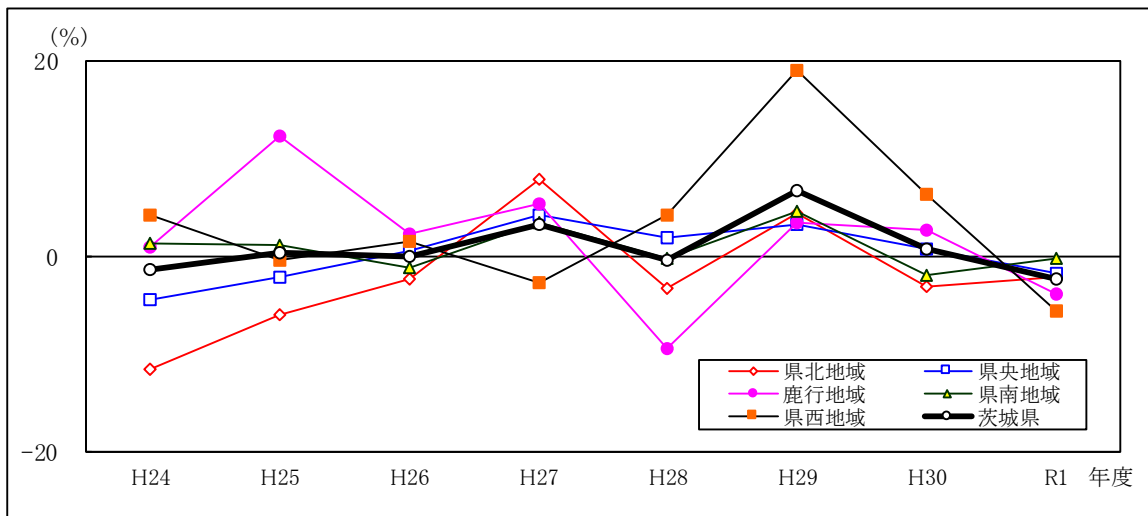
3 市町村民所得

- ・ 1人当たり市町村民所得は潮来市など6市町が前年度比で増加
- ・ 1人当たり市町村民所得が最も高い市町村は「神栖市」、次いで「東海村」

表3 令和元年度の市町村別・地域別の市町村民所得

	市町村民所得		総人口		1人当たり	
	(億円)	対前年度 増加率 (%)	-10月1日現在- (人)	対前年度 増加率 (%)	市町村民所得 (千円)	対前年度 増加率 (%)
水戸市	9,401	-1.4	269,661	-0.2	3,486	-1.1
日立市	5,574	-3.8	176,069	-1.4	3,166	-2.4
土浦市	4,613	-2.1	138,517	-0.6	3,330	-1.5
古河市	4,785	-7.8	139,274	-0.4	3,436	-7.5
石岡市	2,146	-1.8	73,110	-1.0	2,936	-0.8
結城市	1,548	-4.2	50,817	-0.7	3,047	-3.6
龍ヶ崎市	2,275	0.2	76,741	-0.4	2,965	0.6
下妻市	1,330	-3.7	41,964	-0.8	3,170	-2.9
常総市	1,964	-3.5	59,647	-1.1	3,293	-2.4
常陸太田市	1,327	-1.9	48,758	-2.0	2,723	0.2
高萩市	763	-3.9	27,863	-1.5	2,739	-2.5
北茨城市	1,240	-4.5	42,122	-1.3	2,945	-3.2
笠間市	2,060	-1.2	74,334	-0.9	2,771	-0.2
取手市	2,975	-1.4	104,667	-0.4	2,842	-1.0
牛久市	2,523	-0.5	84,637	-0.2	2,981	-0.4
つくば市	9,479	-0.7	240,987	1.7	3,933	-2.4
ひたちなか市	5,237	-2.6	155,080	-0.4	3,377	-2.2
鹿嶋市	2,163	-5.1	67,448	-0.2	3,206	-4.9
潮来市	781	-0.6	27,807	-1.5	2,808	0.9
守谷市	2,497	-0.9	67,696	1.2	3,689	-2.1
常陸大宮市	1,089	-3.0	39,904	-2.1	2,730	-1.0
那珂市	1,469	-0.7	53,361	-0.4	2,752	-0.3
筑西市	3,166	-4.0	100,816	-1.0	3,140	-3.1
坂東市	1,712	-2.7	51,903	-1.2	3,299	-1.5
稲敷市	1,150	-3.1	39,854	-1.9	2,886	-1.2
かすみがうら市	1,259	-4.6	40,833	-0.7	3,084	-3.9
桜川市	1,118	-2.4	39,692	-2.0	2,817	-0.5
神栖市	3,816	-5.3	95,370	0.2	4,001	-5.5
行方市	1,041	-2.0	32,604	-2.1	3,191	0.1
鉾田市	1,518	-3.7	46,415	-0.9	3,270	-2.8
つくばみらい市	1,695	-0.6	50,870	0.4	3,331	-1.0
小美玉市	1,526	-4.3	49,200	-0.9	3,102	-3.4
茨城町	931	-1.7	31,906	-0.6	2,917	-1.1
大洗町	515	-3.5	15,992	-1.5	3,219	-2.1
城里町	476	-1.6	18,429	-1.8	2,583	0.2
東海村	1,492	-6.6	37,702	0.2	3,958	-6.8
大子町	402	-4.5	16,142	-3.2	2,491	-1.4
美浦村	484	-3.0	14,612	-2.1	3,314	-0.9
阿見町	1,511	-2.9	47,755	0.4	3,164	-3.3
河内町	243	-3.1	8,448	-2.2	2,878	-0.9
八千代町	740	-4.1	21,214	-1.1	3,489	-3.0
五霞町	329	-8.0	8,319	-0.6	3,953	-7.5
境町	774	-1.1	24,098	-0.8	3,210	-0.3
利根町	338	-0.8	15,403	-1.5	2,197	0.7
県北地域	10,396	-3.6	350,858	-1.7	2,963	-2.0
県央地域	23,106	-2.2	705,665	-0.5	3,274	-1.7
鹿行地域	9,318	-4.2	269,644	-0.6	3,456	-3.7
県南地域	33,189	-1.4	1,004,130	0.1	3,305	-1.4
県西地域	17,466	-4.8	537,744	-0.9	3,248	-3.9
茨城県計	93,476	-2.8	2,868,041	-0.5	3,259	-2.3

1人当たり市町村民所得＝市町村民所得÷市町村人口

注1：市町村民所得は、県民所得と同様に雇用人報酬、企業所得、財産所得で構成される。ただし、政府部門のうち県は、市町村民経済計算では準地域に当たり市町村民所得の対象外となるため、市町村民所得の茨城県計と県民所得は一致しない。

注2：市町村人口は国勢調査の総人口より。国勢調査が実施されない年度は、茨城県常住人口調査の10月1日現在総人口より。一方、県民経済計算の1人当たり県民所得は、人口推計（総務省）の10月1日現在総人口を分母に用いている。

図7 市町村別の市町村民所得



図8 市町村別の1人当たり市町村民所得



■変動係数

1人当たり市町村民所得における市町村間のばらつきを変動係数からみると、2年連続で縮小した。

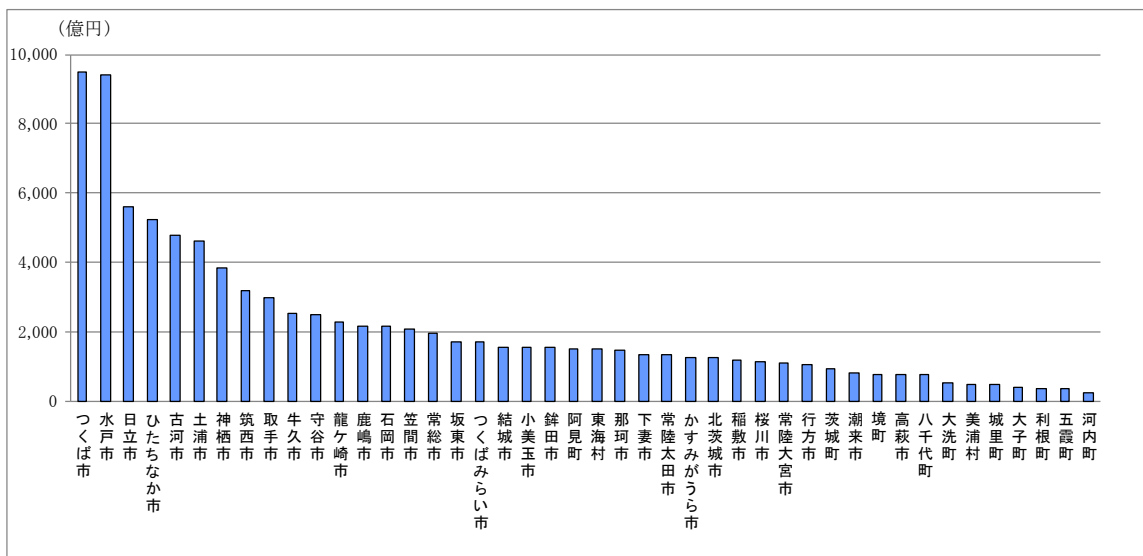
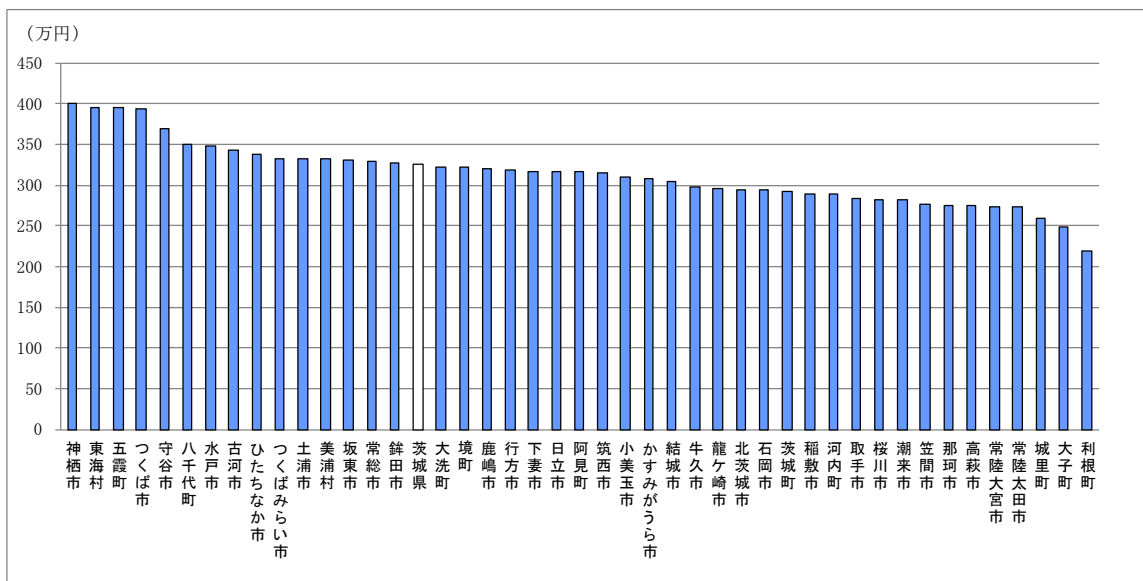
図9 1人当たり市町村民所得の変動係数

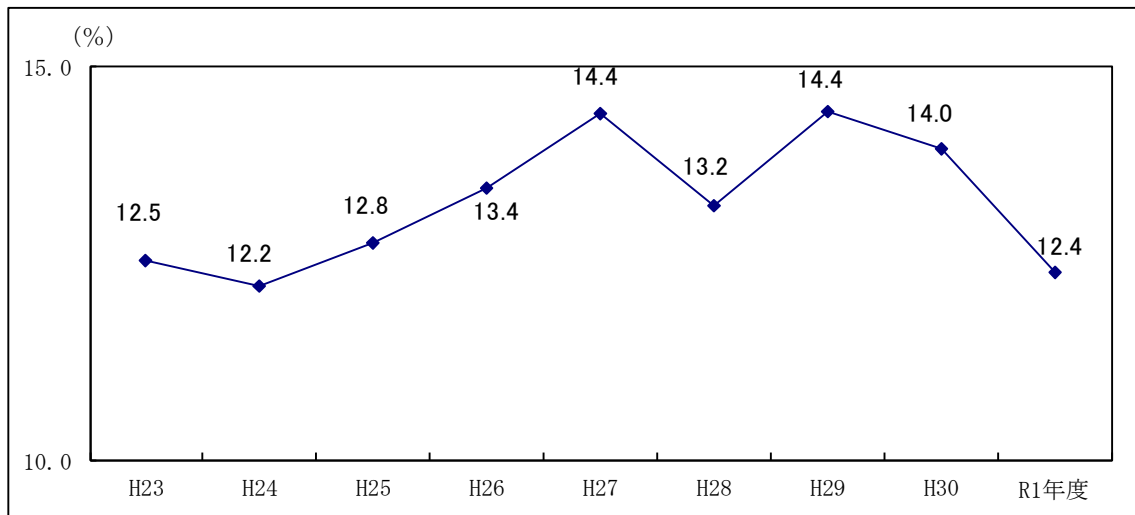

注) 変動係数は、標準偏差を平均で割ったもの。

変動係数が大きいほどばらつき（格差）が大きい。

$$\text{変動係数} = \sqrt{\frac{\sum_{i=1}^n (\bar{x}_i - \bar{X})^2}{n}} \div \bar{X} \times 100$$

《参考》茨城県県民経済計算の平成 27 年基準改定について

1 基準改定について

国民経済計算では、概ね 5 年ごとに「産業連関表」、「国勢調査」などの主要な基礎統計の結果を反映させ、併せて実質値の評価の基準となる年次の変更や、推計方法の改定、新概念の導入も行い、国民経済計算の計数全体を改定する「基準改定」が行われており、国民経済計算に準拠して推計・作成している県民経済計算においても同様の改定を行っています。

2019 年度（令和元年度）国民経済計算年次推計で「2015 年（平成 27 年）基準改定」が行われたことをうけて、今回の茨城県県民経済計算において、これまでの「平成 23 年基準」から「平成 27 年基準」に移行する改定を行いました。

2 茨城県の平成 27 年基準改定による主な改定内容

（1）基礎統計の改定等への対応

- ・平成 27 年産業連関表の反映
- ・全国消費実態調査の全国家計構造調査への移行への対応
- ・鉱工業指数及び第 3 次産業活動指数の 2015 年基準改定の取り込み
- ・商業統計調査の経済構造実態調査への統合・再編を受けた推計方法見直し
- ・農業経営統計調査の調査体系見直しへの対応
- ・国際観光旅客税の導入・計上

（2）実質値の参照年の変更

参照年（実質値の評価の基準となる年次）を平成 23 暦年から平成 27 暦年に変更

（3）国民経済計算の 2015 年（平成 27 年）基準改定への対応

- ・改装・改修（リフォーム・リニューアル）の総固定資本形成への計上
- ・分譲住宅販売マージン等の反映
- ・娯楽作品原本の資本化、著作権等サービスの総生産としての計上
- ・住宅宿泊事業（いわゆる民泊）の反映

（4）電気業の推計方法見直し

国民経済計算及び電力調査統計をベースに再生可能エネルギー等を反映

（5）中央政府等の扱い変更

県民経済計算推計方法ガイドライン（2015 年（平成 27 年）基準版）の準地域概念を導入し、一般政府を中央政府等（国及び政府機関に分類される独立行政法人、全国単位の社会保障基金）と地方政府等（県及び市町村、地方単位の社会保障基金）に分け、中央政府等はどの地域にも属さない域外（準地域）に位置する扱いに変更

第2章 市町村別の概要

水戸市

市町村内総生産

区 分	実数 (単位: 百万円)			対前年度増加率 (%)		構成比 (%)		寄与度 (%)	
	平成29年度	平成30年度	令和元年度	H30年度	R1年度	H30年度	R1年度	H30年度	R1年度
1. 農林水産業	6,943	6,605	6,325	-4.9	-4.2	0.5	0.5	-0.0	-0.0
(1) 農業	6,732	6,414	6,159	-4.7	-4.0	0.5	0.5	-0.0	-0.0
(2) 林業	93	79	68	-14.4	-14.6	0.0	0.0	-0.0	-0.0
(3) 水産業	118	112	98	-5.2	-12.3	0.0	0.0	-0.0	-0.0
2. 鉱業	60	44	29	-26.1	-33.6	0.0	0.0	-0.0	-0.0
3. 製造業	56,094	56,191	52,828	0.2	-6.0	4.3	4.1	0.0	-0.3
4. 電気・ガス・水道・廃棄物処理業	26,899	29,288	32,565	8.9	11.2	2.3	2.5	0.2	0.3
5. 建設業	79,584	75,212	72,249	-5.5	-3.9	5.8	5.6	-0.3	-0.2
6. 卸売・小売業	202,075	201,352	194,617	-0.4	-3.3	15.6	15.1	-0.1	-0.5
7. 運輸・郵便業	54,064	55,602	56,786	2.8	2.1	4.3	4.4	0.1	0.1
8. 宿泊・飲食サービス業	37,112	37,810	36,188	1.9	-4.3	2.9	2.8	0.1	-0.1
9. 情報通信業	106,814	107,395	104,884	0.5	-2.3	8.3	8.1	0.0	-0.2
10. 金融・保険業	88,931	88,669	90,152	-0.3	1.7	6.9	7.0	-0.0	0.1
11. 不動産業	111,487	111,153	111,602	-0.3	0.4	8.6	8.7	-0.0	0.0
12. 専門・科学技術・業務支援サービス業	162,178	169,685	173,949	4.6	2.5	13.1	13.5	0.6	0.3
13. 公務	85,918	86,322	85,812	0.5	-0.6	6.7	6.7	0.0	-0.0
14. 教育	56,754	57,190	55,554	0.8	-2.9	4.4	4.3	0.0	-0.1
15. 保健衛生・社会事業	132,899	135,072	139,765	1.6	3.5	10.4	10.8	0.2	0.4
16. その他のサービス	68,457	69,726	70,277	1.9	0.8	5.4	5.4	0.1	0.0
17. 小計	1,276,269	1,287,316	1,283,582	0.9	-0.3	99.5	99.5	0.9	-0.3
18. 輸入品に課される税・関税	21,044	22,743	22,326	8.1	-1.8	1.8	1.7	0.1	-0.0
19. (控除) 総資本形成に係る消費税	15,051	15,726	16,097	4.5	2.4	1.2	1.2	-0.1	-0.0
20. 市町村内総生産 (名目)	1,282,262	1,294,333	1,289,811	0.9	-0.3	100.0	100.0	0.9	-0.3
第1次産業	6,943	6,605	6,325	-4.9	-4.2	0.5	0.5	-0.0	-0.0
第2次産業	135,738	131,447	125,106	-3.2	-4.8	10.2	9.7	-0.3	-0.5
第3次産業	1,133,589	1,149,264	1,152,151	1.4	0.3	88.8	89.3	1.2	0.2
市町村内総生産 (実質: 連鎖方式)	1,277,783	1,283,146	1,271,526	0.4	-0.9	-	-	-	-

市町村民所得

区 分	実数 (単位: 百万円)			対前年度増加率 (%)		構成比 (%)		寄与度 (%)	
	平成29年度	平成30年度	令和元年度	H30年度	R1年度	H30年度	R1年度	H30年度	R1年度
1. 市町村民雇用者報酬	600,041	614,418	632,432	2.4	2.9	64.5	67.3	1.5	1.9
(1) 賃金・俸給	524,770	538,698	556,056	2.7	3.2	56.5	59.1	1.5	1.8
(2) 雇主の社会負担	75,271	75,720	76,376	0.6	0.9	7.9	8.1	0.0	0.1
2. 財産所得 (非企業部門)	72,159	71,642	71,192	-0.7	-0.6	7.5	7.6	-0.1	-0.0
(1) 一般政府 (地方政府等)	-369	-217	-237	41.0	-8.8	-0.0	-0.0	0.0	-0.0
(2) 家計	71,492	70,768	70,397	-1.0	-0.5	7.4	7.5	-0.1	-0.0
(3) 対家計民間非営利団体	1,036	1,091	1,032	5.3	-5.4	0.1	0.1	0.0	-0.0
3. 企業所得	283,567	266,921	236,458	-5.9	-11.4	28.0	25.2	-1.7	-3.2
(1) 民間法人企業	212,238	200,313	172,943	-5.6	-13.7	21.0	18.4	-1.2	-2.9
(2) 公的企業	5,750	6,420	4,275	11.7	-33.4	0.7	0.5	0.1	-0.2
(3) 個人企業	65,580	60,187	59,240	-8.2	-1.6	6.3	6.3	-0.6	-0.1
a. 農林水産業	2,316	1,719	1,904	-25.8	10.8	0.2	0.2	-0.1	0.0
b. その他の産業 (非農林水産・非金融)	29,316	24,637	23,386	-16.0	-5.1	2.6	2.5	-0.5	-0.1
c. 持ち家	33,948	33,831	33,950	-0.3	0.4	3.6	3.6	-0.0	0.0
4. 市町村民所得 (1+2+3)	955,767	952,981	940,081	-0.3	-1.4	100.0	100.0	-0.3	-1.4
《参考》総人口 (常住人口調査) (単位: 人)	270,775	270,289	269,661	-0.2	-0.2	-	-	-	-
1人当たり市町村民所得 (単位: 千円)	3,530	3,526	3,486	-0.1	-1.1	-	-	-	-

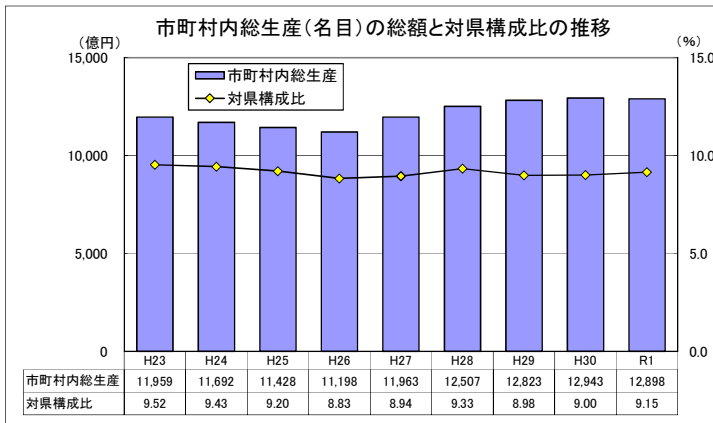

市町村内総生産: 当該地域の市町村内の経済活動で生産された付加価値の合計。
 当該地域のGDPに相当する。
 ※ 市町村内総生産の県計は県内総生産と一致する。
 対県構成比 = 市町村内総生産 (名目) ÷ 県内総生産 (名目) × 100

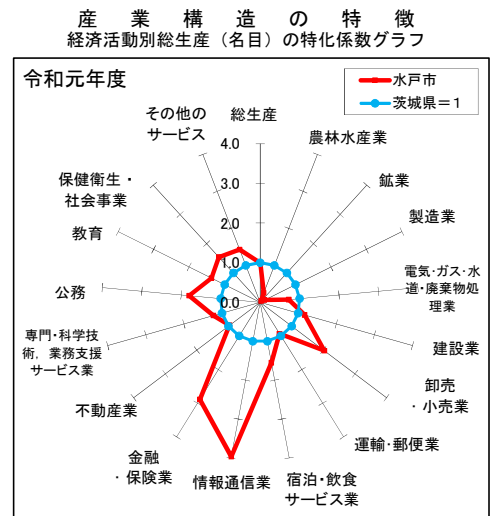

特化係数: 市町村の経済活動ごとの構成比を県と比較し、県から見た相対的な経済活動構成比の大きさを表す指標。

特化係数 = 市町村内の経済活動構成比 ÷ 県の経済活動構成比

日立市

市町村内総生産

区 分	実数 (単位: 百万円)			対前年度増加率 (%)		構成比 (%)		寄与度 (%)	
	平成29年度	平成30年度	令和元年度	H30年度	R1年度	H30年度	R1年度	H30年度	R1年度
1. 農林水産業	2,354	2,348	2,012	-0.3	-14.3	0.3	0.2	-0.0	-0.0
(1) 農業	1,362	1,291	1,026	-5.2	-20.5	0.1	0.1	-0.0	-0.0
(2) 林業	93	95	90	2.7	-5.1	0.0	0.0	0.0	-0.0
(3) 水産業	899	962	896	7.0	-6.9	0.1	0.1	0.0	-0.0
2. 鉱業	202	199	198	-1.4	-0.4	0.0	0.0	-0.0	-0.0
3. 製造業	432,692	378,731	352,394	-12.5	-7.0	42.1	40.3	-5.7	-2.9
4. 電気・ガス・水道・廃棄物処理業	20,112	20,477	22,296	1.8	8.9	2.3	2.6	0.0	0.2
5. 建設業	37,142	37,830	35,501	1.9	-6.2	4.2	4.1	0.1	-0.3
6. 卸売・小売業	56,147	55,545	54,212	-1.1	-2.4	6.2	6.2	-0.1	-0.1
7. 運輸・郵便業	37,808	38,534	39,647	1.9	2.9	4.3	4.5	0.1	0.1
8. 宿泊・飲食サービス業	20,422	20,802	19,903	1.9	-4.3	2.3	2.3	0.0	-0.1
9. 情報通信業	41,771	41,369	40,272	-1.0	-2.6	4.6	4.6	-0.0	-0.1
10. 金融・保険業	21,018	20,999	21,330	-0.1	1.6	2.3	2.4	-0.0	0.0
11. 不動産業	70,316	69,890	69,912	-0.6	0.0	7.8	8.0	-0.0	0.0
12. 専門・科学技術・業務支援サービス業	63,452	66,154	67,701	4.3	2.3	7.4	7.8	0.3	0.2
13. 公務	19,744	19,932	19,859	1.0	-0.4	2.2	2.3	0.0	-0.0
14. 教育	29,061	28,827	28,332	-0.8	-1.7	3.2	3.2	-0.0	-0.1
15. 保健衛生・社会事業	60,325	61,331	63,376	1.7	3.3	6.8	7.3	0.1	0.2
16. その他のサービス	31,402	32,184	32,272	2.5	0.3	3.6	3.7	0.1	0.0
17. 小計	943,970	895,153	869,218	-5.2	-2.9	99.5	99.5	-5.1	-2.9
18. 輸入品に課される税・関税	15,565	15,815	15,119	1.6	-4.4	1.8	1.7	0.0	-0.1
19. (控除) 総資本形成に係る消費税	11,132	10,935	10,901	-1.8	-0.3	1.2	1.2	0.0	0.0
20. 市町村内総生産 (名目)	948,402	900,032	873,436	-5.1	-3.0	100.0	100.0	-5.1	-3.0
第1次産業	2,354	2,348	2,012	-0.3	-14.3	0.3	0.2	-0.0	-0.0
第2次産業	470,036	416,760	388,093	-11.3	-6.9	46.3	44.4	-5.6	-3.2
第3次産業	471,579	476,044	479,113	0.9	0.6	52.9	54.9	0.5	0.3
市町村内総生産 (実質: 連鎖方式)	953,050	898,553	873,357	-5.7	-2.8	-	-	-	-

市町村民所得

区 分	実数 (単位: 百万円)			対前年度増加率 (%)		構成比 (%)		寄与度 (%)	
	平成29年度	平成30年度	令和元年度	H30年度	R1年度	H30年度	R1年度	H30年度	R1年度
1. 市町村民雇用者報酬	373,784	379,437	383,276	1.5	1.0	65.5	68.8	1.0	0.7
(1) 賃金・俸給	326,895	332,676	336,989	1.8	1.3	57.4	60.5	1.0	0.7
(2) 雇主の社会負担	46,889	46,761	46,286	-0.3	-1.0	8.1	8.3	-0.0	-0.1
2. 財産所得 (非企業部門)	29,910	29,597	29,932	-1.0	1.1	5.1	5.4	-0.1	0.1
(1) 一般政府 (地方政府等)	331	432	491	30.6	13.6	0.1	0.1	0.0	0.0
(2) 家計	29,175	28,739	29,038	-1.5	1.0	5.0	5.2	-0.1	0.1
(3) 対家計民間非営利団体	405	426	403	5.3	-5.4	0.1	0.1	0.0	-0.0
3. 企業所得	188,384	170,425	144,176	-9.5	-15.4	29.4	25.9	-3.0	-4.5
(1) 民間法人企業	146,074	130,512	106,412	-10.7	-18.5	22.5	19.1	-2.6	-4.2
(2) 公的企業	3,733	4,187	2,633	12.2	-37.1	0.7	0.5	0.1	-0.3
(3) 個人企業	38,576	35,725	35,131	-7.4	-1.7	6.2	6.3	-0.5	-0.1
a. 農林水産業	405	278	369	-31.3	32.7	0.0	0.1	-0.0	0.0
b. その他の産業 (非農林水産・非金融)	13,343	10,853	10,186	-18.7	-6.2	1.9	1.8	-0.4	-0.1
c. 持ち家	24,828	24,594	24,576	-0.9	-0.1	4.2	4.4	-0.0	-0.0
4. 市町村民所得 (1+2+3)	592,078	579,459	557,384	-2.1	-3.8	100.0	100.0	-2.1	-3.8
《参考》総人口 (常住人口調査) (単位: 人)	180,781	178,658	176,069	-1.2	-1.4	-	-	-	-
1人当たり市町村民所得 (単位: 千円)	3,275	3,243	3,166	-1.0	-2.4	-	-	-	-

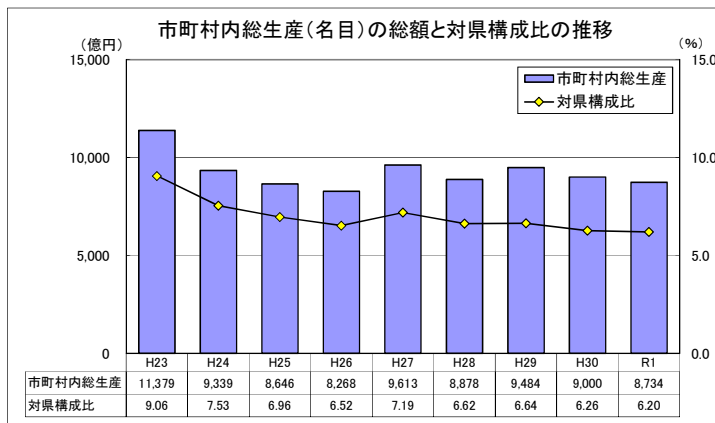

市町村内総生産: 当該地域の市町村内の経済活動で生産された付加価値の合計。
 当該地域のGDPに相当する。
 ※ 市町村内総生産の県計は県内総生産と一致する。
 対県構成比=市町村内総生産(名目)÷県内総生産(名目)×100

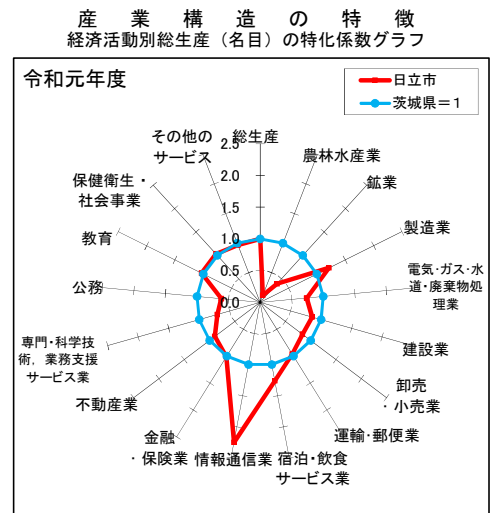

土浦市

市町村内総生産

区 分	実数 (単位: 百万円)			対前年度増加率 (%)		構成比 (%)		寄与度 (%)	
	平成29年度	平成30年度	令和元年度	H30年度	R1年度	H30年度	R1年度	H30年度	R1年度
1. 農林水産業	6,336	6,151	4,936	-2.9	-19.8	0.9	0.7	-0.0	-0.2
(1) 農業	6,234	6,062	4,845	-2.7	-20.1	0.9	0.7	-0.0	-0.2
(2) 林業	31	24	34	-22.9	42.3	0.0	0.0	-0.0	0.0
(3) 水産業	72	65	57	-9.0	-12.8	0.0	0.0	-0.0	-0.0
2. 鉱業	265	261	260	-1.4	-0.4	0.0	0.0	-0.0	-0.0
3. 製造業	247,850	169,923	182,369	-31.4	7.3	24.7	26.0	-10.0	1.8
4. 電気・ガス・水道・廃棄物処理業	19,851	19,528	19,449	-1.6	-0.4	2.8	2.8	-0.0	-0.0
5. 建設業	41,944	26,605	28,759	-36.6	8.1	3.9	4.1	-2.0	0.3
6. 卸売・小売業	72,384	71,789	69,828	-0.8	-2.7	10.5	10.0	-0.1	-0.3
7. 運輸・郵便業	61,423	61,754	62,695	0.5	1.5	9.0	8.9	0.0	0.1
8. 宿泊・飲食サービス業	17,743	18,134	17,470	2.2	-3.7	2.6	2.5	0.1	-0.1
9. 情報通信業	21,889	21,885	21,189	-0.0	-3.2	3.2	3.0	-0.0	-0.1
10. 金融・保険業	23,947	23,818	24,104	-0.5	1.2	3.5	3.4	-0.0	0.0
11. 不動産業	58,648	58,371	58,509	-0.5	0.2	8.5	8.3	-0.0	0.0
12. 専門・科学技術・業務支援サービス業	61,396	64,174	65,758	4.5	2.5	9.3	9.4	0.4	0.2
13. 公務	33,522	33,778	33,346	0.8	-1.3	4.9	4.8	0.0	-0.1
14. 教育	20,654	19,381	19,329	-6.2	-0.3	2.8	2.8	-0.2	-0.0
15. 保健衛生・社会事業	55,765	56,581	58,592	1.5	3.6	8.2	8.4	0.1	0.3
16. その他のサービス	30,323	31,031	31,021	2.3	-0.0	4.5	4.4	0.1	-0.0
17. 小計	773,941	683,164	697,614	-11.7	2.1	99.5	99.5	-11.7	2.1
18. 輸入品に課される税・関税	12,761	12,069	12,134	-5.4	0.5	1.8	1.7	-0.1	0.0
19. (控除) 総資本形成に係る消費税	9,127	8,346	8,749	-8.6	4.8	1.2	1.2	0.1	-0.1
20. 市町村内総生産 (名目)	777,575	686,888	701,000	-11.7	2.1	100.0	100.0	-11.7	2.1
第1次産業	6,336	6,151	4,936	-2.9	-19.8	0.9	0.7	-0.0	-0.2
第2次産業	290,059	196,790	211,389	-32.2	7.4	28.6	30.2	-12.0	2.1
第3次産業	477,545	480,223	481,289	0.6	0.2	69.9	68.7	0.3	0.2
市町村内総生産 (実質: 連鎖方式)	772,482	681,423	691,434	-11.8	1.5	-	-	-	-

市町村民所得

区 分	実数 (単位: 百万円)			対前年度増加率 (%)		構成比 (%)		寄与度 (%)	
	平成29年度	平成30年度	令和元年度	H30年度	R1年度	H30年度	R1年度	H30年度	R1年度
1. 市町村民雇用者報酬	297,793	305,570	311,566	2.6	2.0	64.8	67.5	1.6	1.3
(1) 賃金・俸給	260,437	267,912	273,940	2.9	2.2	56.9	59.4	1.5	1.3
(2) 雇主の社会負担	37,356	37,658	37,626	0.8	-0.1	8.0	8.2	0.1	-0.0
2. 財産所得 (非企業部門)	28,199	28,070	28,158	-0.5	0.3	6.0	6.1	-0.0	0.0
(1) 一般政府 (地方政府等)	-635	-434	-408	31.6	6.1	-0.1	-0.1	0.0	0.0
(2) 家計	28,510	28,163	28,243	-1.2	0.3	6.0	6.1	-0.1	0.0
(3) 対家計民間非営利団体	324	342	323	5.3	-5.4	0.1	0.1	0.0	-0.0
3. 企業所得	161,790	137,563	121,536	-15.0	-11.7	29.2	26.3	-5.0	-3.4
(1) 民間法人企業	120,278	100,238	86,011	-16.7	-14.2	21.3	18.6	-4.1	-3.0
(2) 公的企業	3,694	3,680	2,610	-0.4	-29.1	0.8	0.6	-0.0	-0.2
(3) 個人企業	37,818	33,645	32,915	-11.0	-2.2	7.1	7.1	-0.9	-0.2
a. 農林水産業	5,481	3,801	3,872	-30.6	1.9	0.8	0.8	-0.3	0.0
b. その他の産業 (非農林水産・非金融)	13,055	10,625	9,788	-18.6	-7.9	2.3	2.1	-0.5	-0.2
c. 持ち家	19,282	19,219	19,256	-0.3	0.2	4.1	4.2	-0.0	0.0
4. 市町村民所得 (1+2+3)	487,782	471,203	461,260	-3.4	-2.1	100.0	100.0	-3.4	-2.1
《参考》総人口 (常住人口調査) (単位: 人)	139,653	139,414	138,517	-0.2	-0.6	-	-	-	-
1人当たり市町村民所得 (単位: 千円)	3,493	3,380	3,330	-3.2	-1.5	-	-	-	-

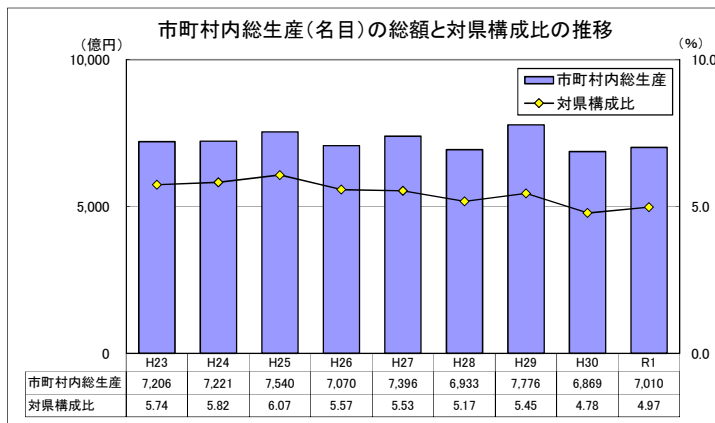

市町村内総生産: 当該地域の市町村内の経済活動で生産された付加価値の合計。
当該地域のGDPに相当する。
※ 市町村内総生産の県計は県内総生産と一致する。
対県構成比 = 市町村内総生産 (名目) ÷ 県内総生産 (名目) × 100

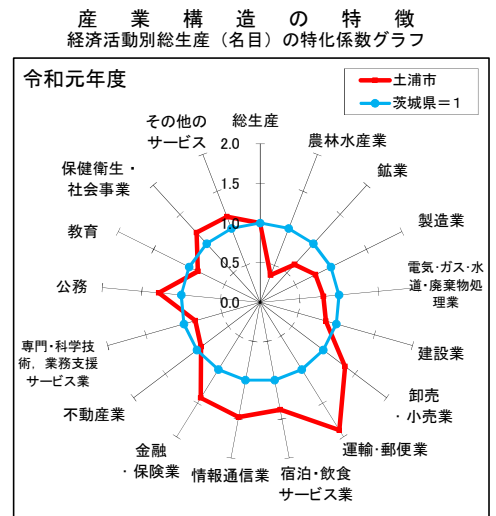

特化係数: 市町村の経済活動ごとの構成比を県と比較し、県から見た相対的な経済活動構成比の大きさを表す指標。

特化係数 = 市町村内の経済活動構成比 ÷ 県の経済活動構成比

古河市

市町村内総生産

区 分	実数 (単位: 百万円)			対前年度増加率 (%)		構成比 (%)		寄与度 (%)	
	平成29年度	平成30年度	令和元年度	H30年度	R1年度	H30年度	R1年度	H30年度	R1年度
1. 農林水産業	9,697	7,548	6,740	-22.2	-10.7	0.7	0.7	-0.2	-0.1
(1) 農業	9,682	7,529	6,738	-22.2	-10.5	0.7	0.7	-0.2	-0.1
(2) 林業	12	16	0	28.4	-100.0	0.0	0.0	0.0	-0.0
(3) 水産業	3	3	2	3.3	-11.3	0.0	0.0	0.0	-0.0
2. 鉱業	67	59	51	-12.4	-12.9	0.0	0.0	-0.0	-0.0
3. 製造業	555,332	783,101	650,187	41.0	-17.0	68.9	64.8	25.0	-11.7
4. 電気・ガス・水道・廃棄物処理業	12,370	12,750	13,998	3.1	9.8	1.1	1.4	0.0	0.1
5. 建設業	30,962	25,660	25,122	-17.1	-2.1	2.3	2.5	-0.6	-0.0
6. 卸売・小売業	47,331	46,672	45,752	-1.4	-2.0	4.1	4.6	-0.1	-0.1
7. 運輸・郵便業	34,847	35,379	35,281	1.5	-0.3	3.1	3.5	0.1	-0.0
8. 宿泊・飲食サービス業	11,405	11,607	11,260	2.3	-3.5	1.0	1.1	0.0	-0.0
9. 情報通信業	15,483	15,635	15,236	1.0	-2.6	1.4	1.5	0.0	-0.0
10. 金融・保険業	13,953	13,968	14,211	0.1	1.7	1.2	1.4	0.0	0.0
11. 不動産業	58,972	60,201	60,922	2.1	1.2	5.3	6.1	0.1	0.1
12. 専門・科学技術・業務支援サービス業	26,249	27,393	28,074	4.4	2.5	2.4	2.8	0.1	0.1
13. 公務	19,958	20,251	20,020	1.5	-1.1	1.8	2.0	0.0	-0.0
14. 教育	15,649	15,276	15,314	-2.4	0.3	1.3	1.5	-0.0	0.0
15. 保健衛生・社会事業	33,703	34,227	35,554	1.6	3.9	3.0	3.5	0.1	0.1
16. その他のサービス	20,652	21,158	21,153	2.5	-0.0	1.9	2.1	0.1	-0.0
17. 小計	906,630	1,130,942	998,876	24.7	-11.7	99.5	99.5	24.6	-11.6
18. 輸入品に課される税・関税	14,949	19,980	17,374	33.7	-13.0	1.8	1.7	0.6	-0.2
19. (控除) 総資本形成に係る消費税	10,692	13,816	12,527	29.2	-9.3	1.2	1.2	-0.3	0.1
20. 市町村内総生産 (名目)	910,888	1,137,107	1,003,723	24.8	-11.7	100.0	100.0	24.8	-11.7
第1次産業	9,697	7,548	6,740	-22.2	-10.7	0.7	0.7	-0.2	-0.1
第2次産業	586,361	808,820	675,361	37.9	-16.5	71.1	67.3	24.4	-11.7
第3次産業	310,572	314,575	316,774	1.3	0.7	27.7	31.6	0.4	0.2
市町村内総生産 (実質: 連鎖方式)	910,347	1,139,804	1,005,148	25.2	-11.8	-	-	-	-

市町村民所得

区 分	実数 (単位: 百万円)			対前年度増加率 (%)		構成比 (%)		寄与度 (%)	
	平成29年度	平成30年度	令和元年度	H30年度	R1年度	H30年度	R1年度	H30年度	R1年度
1. 市町村民雇用者報酬	287,611	294,028	298,564	2.2	1.5	56.6	62.4	1.3	0.9
(1) 賃金・俸給	251,532	257,792	262,508	2.5	1.8	49.6	54.9	1.3	0.9
(2) 雇主の社会負担	36,079	36,235	36,056	0.4	-0.5	7.0	7.5	0.0	-0.0
2. 財産所得 (非企業部門)	21,217	21,206	21,653	-0.0	2.1	4.1	4.5	-0.0	0.1
(1) 一般政府 (地方政府等)	-616	-466	-427	24.3	8.4	-0.1	-0.1	0.0	0.0
(2) 家計	21,610	21,438	21,859	-0.8	2.0	4.1	4.6	-0.0	0.1
(3) 対家計民間非営利団体	222	234	221	5.3	-5.4	0.0	0.0	0.0	-0.0
3. 企業所得	184,124	204,016	158,276	10.8	-22.4	39.3	33.1	4.0	-8.8
(1) 民間法人企業	139,107	162,767	120,111	17.0	-26.2	31.3	25.1	4.8	-8.2
(2) 公的企業	3,163	4,767	2,566	50.7	-46.2	0.9	0.5	0.3	-0.4
(3) 個人企業	41,854	36,482	35,598	-12.8	-2.4	7.0	7.4	-1.1	-0.2
a. 農林水産業	7,668	4,431	3,814	-42.2	-13.9	0.9	0.8	-0.7	-0.1
b. その他の産業 (非農林水産・非金融)	12,667	10,709	10,386	-15.5	-3.0	2.1	2.2	-0.4	-0.1
c. 持ち家	21,519	21,343	21,398	-0.8	0.3	4.1	4.5	-0.0	0.0
4. 市町村民所得 (1+2+3)	492,952	519,250	478,493	5.3	-7.8	100.0	100.0	5.3	-7.8
《参考》総人口 (常住人口調査) (単位: 人)	140,556	139,853	139,274	-0.5	-0.4	-	-	-	-
1人当たり市町村民所得 (単位: 千円)	3,507	3,713	3,436	5.9	-7.5	-	-	-	-

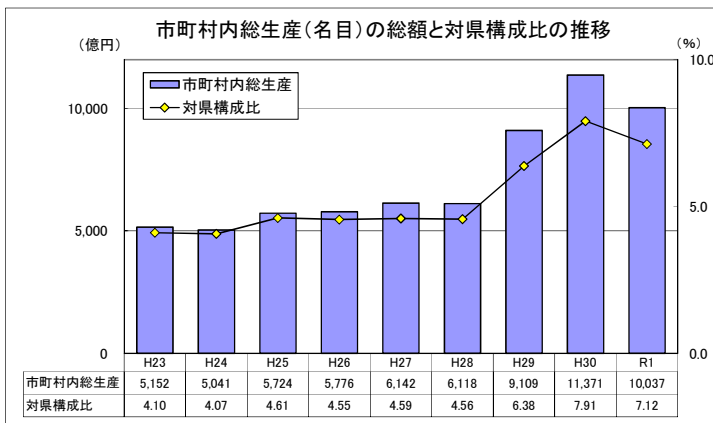

市町村内総生産: 当該地域の市町村内の経済活動で生産された付加価値の合計。
 当該地域のGDPに相当する。
 ※ 市町村内総生産の県計は県内総生産と一致する。
 対県構成比 = 市町村内総生産 (名目) ÷ 県内総生産 (名目) × 100

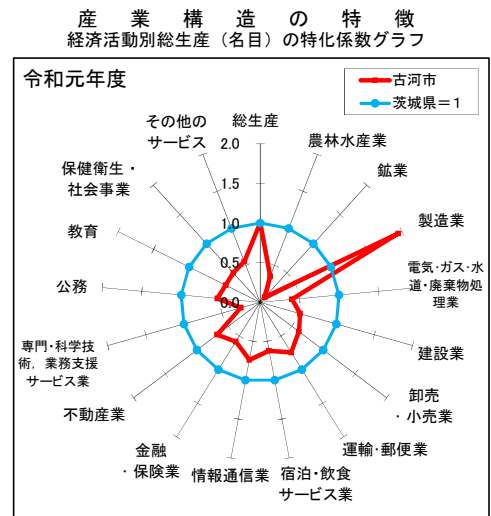

石岡市

市町村内総生産

区 分	実数 (単位: 百万円)			対前年度増加率 (%)		構成比 (%)		寄与度 (%)	
	平成29年度	平成30年度	令和元年度	H30年度	R1年度	H30年度	R1年度	H30年度	R1年度
1. 農林水産業	13,207	12,362	10,423	-6.4	-15.7	4.3	3.6	-0.3	-0.7
(1) 農業	12,669	11,762	9,709	-7.2	-17.5	4.1	3.4	-0.3	-0.7
(2) 林業	506	571	688	12.8	20.6	0.2	0.2	0.0	0.0
(3) 水産業	32	29	26	-8.0	-12.6	0.0	0.0	-0.0	-0.0
2. 鉱業	176	177	180	0.6	1.6	0.1	0.1	0.0	0.0
3. 製造業	85,073	86,923	90,657	2.2	4.3	30.5	31.5	0.6	1.3
4. 電気・ガス・水道・廃棄物処理業	7,936	8,054	9,057	1.5	12.5	2.8	3.1	0.0	0.4
5. 建設業	16,453	13,247	12,042	-19.5	-9.1	4.7	4.2	-1.1	-0.4
6. 卸売・小売業	24,200	23,903	23,378	-1.2	-2.2	8.4	8.1	-0.1	-0.2
7. 運輸・郵便業	16,055	16,391	16,342	2.1	-0.3	5.8	5.7	0.1	-0.0
8. 宿泊・飲食サービス業	5,512	5,642	5,450	2.3	-3.4	2.0	1.9	0.0	-0.1
9. 情報通信業	810	797	777	-1.6	-2.5	0.3	0.3	-0.0	-0.0
10. 金融・保険業	8,515	8,581	8,769	0.8	2.2	3.0	3.0	0.0	0.1
11. 不動産業	31,592	31,541	31,800	-0.2	0.8	11.1	11.0	-0.0	0.1
12. 専門・科学技術・業務支援サービス業	12,309	12,659	12,889	2.8	1.8	4.4	4.5	0.1	0.1
13. 公務	11,804	11,971	11,969	1.4	-0.0	4.2	4.2	0.1	-0.0
14. 教育	8,063	7,926	8,722	-1.7	10.0	2.8	3.0	-0.0	0.3
15. 保健衛生・社会事業	28,500	28,923	30,019	1.5	3.8	10.2	10.4	0.1	0.4
16. その他のサービス	13,718	14,058	14,088	2.5	0.2	4.9	4.9	0.1	0.0
17. 小計	283,922	283,155	286,563	-0.3	1.2	99.5	99.5	-0.3	1.2
18. 輸入品に課される税・関税	4,681	5,003	4,984	6.9	-0.4	1.8	1.7	0.1	-0.0
19. (控除) 総資本形成に係る消費税	3,348	3,459	3,594	3.3	3.9	1.2	1.2	-0.0	-0.0
20. 市町村内総生産 (名目)	285,256	284,698	287,953	-0.2	1.1	100.0	100.0	-0.2	1.1
第1次産業	13,207	12,362	10,423	-6.4	-15.7	4.3	3.6	-0.3	-0.7
第2次産業	101,701	100,347	102,878	-1.3	2.5	35.2	35.7	-0.5	0.9
第3次産業	169,014	170,445	173,261	0.8	1.7	59.9	60.2	0.5	1.0
市町村内総生産 (実質: 連鎖方式)	282,583	281,162	283,239	-0.5	0.7	-	-	-	-

市町村民所得

区 分	実数 (単位: 百万円)			対前年度増加率 (%)		構成比 (%)		寄与度 (%)	
	平成29年度	平成30年度	令和元年度	H30年度	R1年度	H30年度	R1年度	H30年度	R1年度
1. 市町村民雇用者報酬	138,803	141,839	143,908	2.2	1.5	64.9	67.1	1.4	0.9
(1) 賃金・俸給	121,391	124,359	126,529	2.4	1.7	56.9	59.0	1.4	1.0
(2) 雇主の社会負担	17,412	17,480	17,379	0.4	-0.6	8.0	8.1	0.0	-0.0
2. 財産所得 (非企業部門)	11,521	11,449	11,600	-0.6	1.3	5.2	5.4	-0.0	0.1
(1) 一般政府 (地方政府等)	-207	-155	-134	25.1	13.9	-0.1	-0.1	0.0	0.0
(2) 家計	11,563	11,429	11,569	-1.2	1.2	5.2	5.4	-0.1	0.1
(3) 対家計民間非営利団体	166	174	165	5.3	-5.4	0.1	0.1	0.0	-0.0
3. 企業所得	69,236	65,249	59,110	-5.8	-9.4	29.9	27.5	-1.8	-2.8
(1) 民間法人企業	44,554	41,792	35,679	-6.2	-14.6	19.1	16.6	-1.3	-2.8
(2) 公的企業	1,236	1,402	949	13.5	-32.3	0.6	0.4	0.1	-0.2
(3) 個人企業	23,446	22,055	22,482	-5.9	1.9	10.1	10.5	-0.6	0.2
a. 農林水産業	3,192	3,045	3,525	-4.6	15.8	1.4	1.6	-0.1	0.2
b. その他の産業 (非農林水産・非金融)	6,115	4,983	4,962	-18.5	-0.4	2.3	2.3	-0.5	-0.0
c. 持ち家	14,140	14,028	13,995	-0.8	-0.2	6.4	6.5	-0.1	-0.0
4. 市町村民所得 (1+2+3)	219,560	218,537	214,618	-0.5	-1.8	100.0	100.0	-0.5	-1.8
《参考》総人口 (常住人口調査) (単位: 人)	74,666	73,883	73,110	-1.0	-1.0	-	-	-	-
1人当たり市町村民所得 (単位: 千円)	2,941	2,958	2,936	0.6	-0.8	-	-	-	-

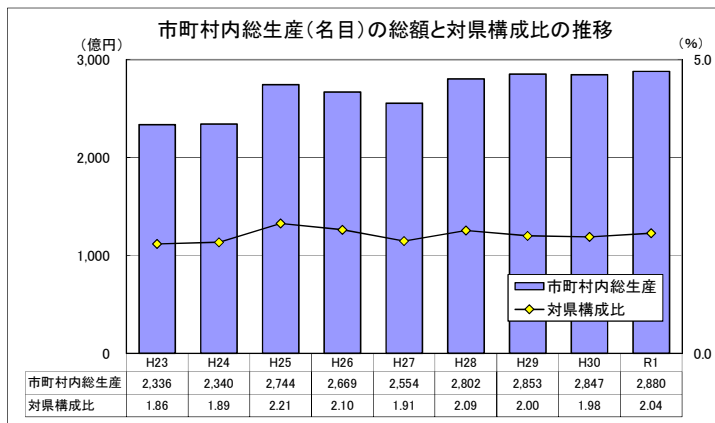

市町村内総生産: 当該地域の市町村内の経済活動で生産された付加価値の合計。
 当該地域のGDPに相当する。
 ※ 市町村内総生産の県計は県内総生産と一致する。
 対県構成比 = 市町村内総生産 (名目) ÷ 県内総生産 (名目) × 100

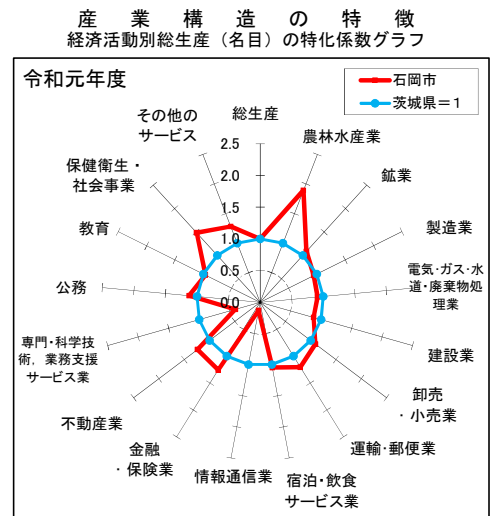

結城市

市町村内総生産

区 分	実数 (単位: 百万円)			対前年度増加率 (%)		構成比 (%)		寄与度 (%)	
	平成29年度	平成30年度	令和元年度	H30年度	R1年度	H30年度	R1年度	H30年度	R1年度
1. 農林水産業	11,793	8,832	9,048	-25.1	2.4	4.1	4.2	-1.4	0.1
(1) 農業	11,784	8,822	9,046	-25.1	2.5	4.1	4.2	-1.4	0.1
(2) 林業	6	8	0	28.4	-100.0	0.0	0.0	0.0	-0.0
(3) 水産業	3	3	2	3.3	-11.3	0.0	0.0	0.0	-0.0
2. 鉱業	11	0	0	-100.0	-	0.0	0.0	-0.0	0.0
3. 製造業	84,953	93,887	88,867	10.5	-5.3	43.5	41.3	4.3	-2.3
4. 電気・ガス・水道・廃棄物処理業	4,871	5,006	5,535	2.8	10.6	2.3	2.6	0.1	0.2
5. 建設業	9,113	10,117	13,323	11.0	31.7	4.7	6.2	0.5	1.5
6. 卸売・小売業	16,799	16,600	16,226	-1.2	-2.2	7.7	7.5	-0.1	-0.2
7. 運輸・郵便業	8,515	8,708	8,784	2.3	0.9	4.0	4.1	0.1	0.0
8. 宿泊・飲食サービス業	3,744	3,830	3,696	2.3	-3.5	1.8	1.7	0.0	-0.1
9. 情報通信業	445	440	408	-1.2	-7.3	0.2	0.2	-0.0	-0.0
10. 金融・保険業	4,168	4,235	4,357	1.6	2.9	2.0	2.0	0.0	0.1
11. 不動産業	21,683	21,649	21,784	-0.2	0.6	10.0	10.1	-0.0	0.1
12. 専門・科学技術・業務支援サービス業	6,506	6,783	6,951	4.3	2.5	3.1	3.2	0.1	0.1
13. 公務	6,261	6,383	6,387	1.9	0.1	3.0	3.0	0.1	0.0
14. 教育	6,287	6,403	6,432	1.8	0.5	3.0	3.0	0.1	0.0
15. 保健衛生・社会事業	15,455	15,695	16,296	1.6	3.8	7.3	7.6	0.1	0.3
16. その他のサービス	5,882	6,023	6,073	2.4	0.8	2.8	2.8	0.1	0.0
17. 小計	206,487	214,591	214,167	3.9	-0.2	99.5	99.5	3.9	-0.2
18. 輸入品に課される税・関税	3,405	3,791	3,725	11.4	-1.7	1.8	1.7	0.2	-0.0
19. (控除) 総資本形成に係る消費税	2,435	2,621	2,686	7.7	2.5	1.2	1.2	-0.1	-0.0
20. 市町村内総生産 (名目)	207,457	215,760	215,207	4.0	-0.3	100.0	100.0	4.0	-0.3
第1次産業	11,793	8,832	9,048	-25.1	2.4	4.1	4.2	-1.4	0.1
第2次産業	94,077	104,004	102,191	10.6	-1.7	48.2	47.5	4.8	-0.8
第3次産業	100,617	101,754	102,929	1.1	1.2	47.2	47.8	0.5	0.5
市町村内総生産 (実質: 連鎖方式)	206,281	214,282	212,567	3.9	-0.8	-	-	-	-

市町村民所得

区 分	実数 (単位: 百万円)			対前年度増加率 (%)		構成比 (%)		寄与度 (%)	
	平成29年度	平成30年度	令和元年度	H30年度	R1年度	H30年度	R1年度	H30年度	R1年度
1. 市町村民雇用者報酬	101,646	104,452	105,679	2.8	1.2	64.6	68.3	1.7	0.8
(1) 賃金・俸給	88,895	91,579	92,917	3.0	1.5	56.7	60.0	1.6	0.8
(2) 雇主の社会負担	12,751	12,872	12,762	1.0	-0.9	8.0	8.2	0.1	-0.1
2. 財産所得 (非企業部門)	6,886	6,780	6,885	-1.5	1.5	4.2	4.4	-0.1	0.1
(1) 一般政府 (地方政府等)	-102	-69	-80	32.2	-15.0	-0.0	-0.1	0.0	-0.0
(2) 家計	6,902	6,758	6,878	-2.1	1.8	4.2	4.4	-0.1	0.1
(3) 対家計民間非営利団体	87	91	86	5.3	-5.4	0.1	0.1	0.0	-0.0
3. 企業所得	54,547	50,401	42,251	-7.6	-16.2	31.2	27.3	-2.5	-5.0
(1) 民間法人企業	32,214	31,460	26,421	-2.3	-16.0	19.5	17.1	-0.5	-3.1
(2) 公的企業	791	969	604	22.5	-37.6	0.6	0.4	0.1	-0.2
(3) 個人企業	21,542	17,972	15,226	-16.6	-15.3	11.1	9.8	-2.2	-1.7
a. 農林水産業	8,285	5,638	2,994	-31.9	-46.9	3.5	1.9	-1.6	-1.6
b. その他の産業 (非農林水産・非金融)	4,500	3,650	3,552	-18.9	-2.7	2.3	2.3	-0.5	-0.1
c. 持ち家	8,757	8,684	8,680	-0.8	-0.0	5.4	5.6	-0.0	-0.0
4. 市町村民所得 (1+2+3)	163,078	161,633	154,815	-0.9	-4.2	100.0	100.0	-0.9	-4.2
《参考》総人口 (常住人口調査) (単位: 人)	51,476	51,160	50,817	-0.6	-0.7	-	-	-	-
1人当たり市町村民所得 (単位: 千円)	3,168	3,159	3,047	-0.3	-3.6	-	-	-	-

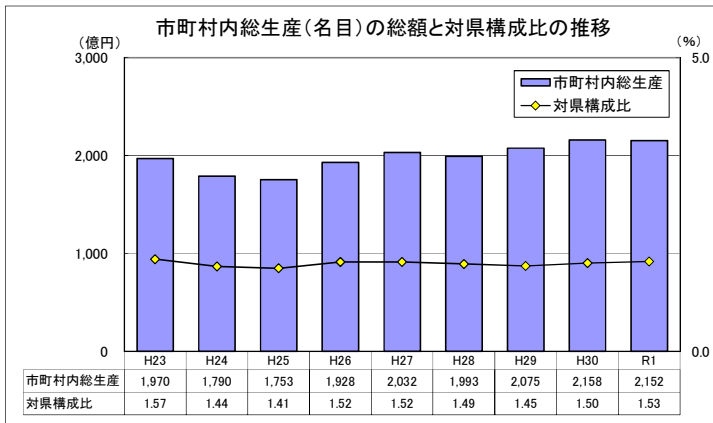

市町村内総生産: 当該地域の市町村内の経済活動で生産された付加価値の合計。
 当該地域のGDPに相当する。
 ※ 市町村内総生産の県計は県内総生産と一致する。
 対県構成比 = 市町村内総生産 (名目) ÷ 県内総生産 (名目) × 100

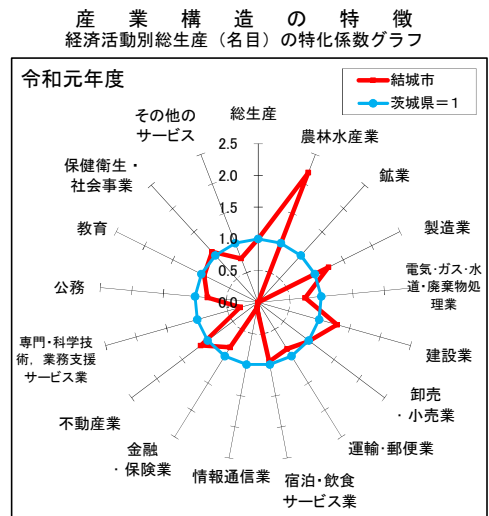

龍ヶ崎市

市町村内総生産

区 分	実数 (単位: 百万円)			対前年度増加率 (%)		構成比 (%)		寄与度 (%)	
	平成29年度	平成30年度	令和元年度	H30年度	R1年度	H30年度	R1年度	H30年度	R1年度
1. 農林水産業	2,769	2,636	2,427	-4.8	-7.9	1.0	0.8	-0.0	-0.1
(1) 農業	2,751	2,620	2,416	-4.7	-7.8	1.0	0.8	-0.0	-0.1
(2) 林業	19	16	11	-14.4	-28.8	0.0	0.0	-0.0	-0.0
(3) 水産業	0	0	0	—	—	0.0	0.0	0.0	0.0
2. 鉱業	0	0	0	—	—	0.0	0.0	0.0	0.0
3. 製造業	110,008	105,376	145,579	-4.2	38.2	39.5	47.2	-1.7	15.1
4. 電気・ガス・水道・廃棄物処理業	7,091	7,369	8,071	3.9	9.5	2.8	2.6	0.1	0.3
5. 建設業	14,650	9,961	9,898	-32.0	-0.6	3.7	3.2	-1.7	-0.0
6. 卸売・小売業	21,178	20,788	20,504	-1.8	-1.4	7.8	6.6	-0.1	-0.1
7. 運輸・郵便業	9,603	9,797	9,930	2.0	1.4	3.7	3.2	0.1	0.1
8. 宿泊・飲食サービス業	6,821	6,989	6,768	2.5	-3.2	2.6	2.2	0.1	-0.1
9. 情報通信業	343	338	330	-1.5	-2.5	0.1	0.1	-0.0	-0.0
10. 金融・保険業	5,448	5,464	5,560	0.3	1.7	2.0	1.8	0.0	0.0
11. 不動産業	27,114	27,109	27,270	-0.0	0.6	10.2	8.8	-0.0	0.1
12. 専門・科学技術・業務支援サービス業	14,873	15,524	15,930	4.4	2.6	5.8	5.2	0.2	0.2
13. 公務	9,717	9,859	9,804	1.5	-0.6	3.7	3.2	0.1	-0.0
14. 教育	9,505	9,440	9,533	-0.7	1.0	3.5	3.1	-0.0	0.0
15. 保健衛生・社会事業	20,052	20,314	21,052	1.3	3.6	7.6	6.8	0.1	0.3
16. その他のサービス	14,068	14,406	14,331	2.4	-0.5	5.4	4.6	0.1	-0.0
17. 小計	273,241	265,370	306,987	-2.9	15.7	99.5	99.5	-2.9	15.6
18. 輸入品に課される税・関税	4,505	4,688	5,340	4.1	13.9	1.8	1.7	0.1	0.2
19. (控除) 総資本形成に係る消費税	3,222	3,242	3,850	0.6	18.8	1.2	1.2	-0.0	-0.2
20. 市町村内総生産 (名目)	274,524	266,817	308,477	-2.8	15.6	100.0	100.0	-2.8	15.6
第1次産業	2,769	2,636	2,427	-4.8	-7.9	1.0	0.8	-0.0	-0.1
第2次産業	124,658	115,337	155,478	-7.5	34.8	43.2	50.4	-3.4	15.0
第3次産業	145,814	147,398	149,082	1.1	1.1	55.2	48.3	0.6	0.6
市町村内総生産 (実質: 連鎖方式)	274,015	266,607	307,556	-2.7	15.4	—	—	—	—

市町村民所得

区 分	実数 (単位: 百万円)			対前年度増加率 (%)		構成比 (%)		寄与度 (%)	
	平成29年度	平成30年度	令和元年度	H30年度	R1年度	H30年度	R1年度	H30年度	R1年度
1. 市町村民雇用者報酬	156,646	159,755	161,850	2.0	1.3	70.3	71.1	1.4	0.9
(1) 賃金・俸給	136,996	140,067	142,304	2.2	1.6	61.7	62.5	1.3	1.0
(2) 雇主の社会負担	19,650	19,688	19,546	0.2	-0.7	8.7	8.6	0.0	-0.1
2. 財産所得 (非企業部門)	10,071	9,984	10,287	-0.9	3.0	4.4	4.5	-0.0	0.1
(1) 一般政府 (地方政府等)	-218	-159	-147	27.1	7.7	-0.1	-0.1	0.0	0.0
(2) 家計	10,156	10,002	10,301	-1.5	3.0	4.4	4.5	-0.1	0.1
(3) 対家計民間非営利団体	133	140	133	5.3	-5.4	0.1	0.1	0.0	-0.0
3. 企業所得	62,675	57,379	55,387	-8.5	-3.5	25.3	24.3	-2.3	-0.9
(1) 民間法人企業	42,051	38,464	37,040	-8.5	-3.7	16.9	16.3	-1.6	-0.6
(2) 公的企業	1,187	1,319	972	11.1	-26.3	0.6	0.4	0.1	-0.2
(3) 個人企業	19,437	17,596	17,374	-9.5	-1.3	7.7	7.6	-0.8	-0.1
a. 農林水産業	1,090	771	754	-29.3	-2.2	0.3	0.3	-0.1	-0.0
b. その他の産業 (非農林水産・非金融)	7,431	5,957	5,734	-19.8	-3.7	2.6	2.5	-0.6	-0.1
c. 持ち家	10,915	10,869	10,886	-0.4	0.2	4.8	4.8	-0.0	0.0
4. 市町村民所得 (1+2+3)	229,393	227,118	227,524	-1.0	0.2	100.0	100.0	-1.0	0.2
《参考》総人口 (常住人口調査) (単位: 人)	77,433	77,078	76,741	-0.5	-0.4	—	—	—	—
1人当たり市町村民所得 (単位: 千円)	2,962	2,947	2,965	-0.5	0.6	—	—	—	—

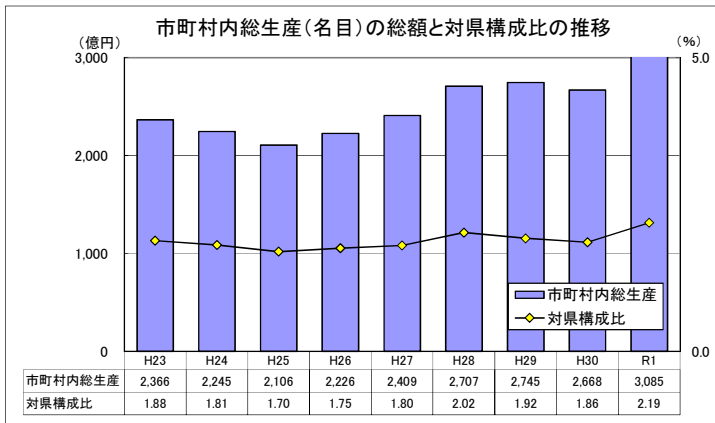

市町村内総生産: 当該地域の市町村内の経済活動で生産された付加価値の合計。
当該地域のGDPに相当する。
※ 市町村内総生産の県計は県内総生産と一致する。
対県構成比 = 市町村内総生産 (名目) ÷ 県内総生産 (名目) × 100

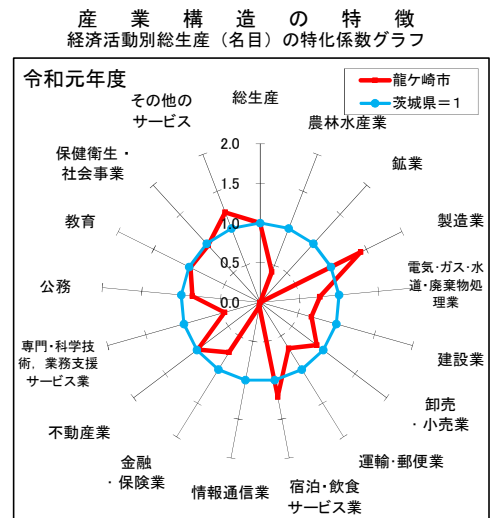

下妻市

市町村内総生産

区 分	実数 (単位: 百万円)			対前年度増加率 (%)		構成比 (%)		寄与度 (%)	
	平成29年度	平成30年度	令和元年度	H30年度	R1年度	H30年度	R1年度	H30年度	R1年度
1. 農林水産業	5,364	5,081	7,038	-5.3	38.5	2.5	3.6	-0.1	1.0
(1) 農業	5,364	5,081	7,038	-5.3	38.5	2.5	3.6	-0.1	1.0
(2) 林業	0	0	0	—	—	0.0	0.0	0.0	0.0
(3) 水産業	0	0	0	—	—	0.0	0.0	0.0	0.0
2. 鉱業	0	0	0	—	—	0.0	0.0	0.0	0.0
3. 製造業	82,216	78,262	67,836	-4.8	-13.3	38.7	35.0	-1.9	-5.2
4. 電気・ガス・水道・廃棄物処理業	4,324	4,503	5,004	4.1	11.1	2.2	2.6	0.1	0.2
5. 建設業	10,174	8,667	8,946	-14.8	3.2	4.3	4.6	-0.7	0.1
6. 卸売・小売業	19,365	19,123	18,709	-1.2	-2.2	9.5	9.6	-0.1	-0.2
7. 運輸・郵便業	14,474	14,531	14,166	0.4	-2.5	7.2	7.3	0.0	-0.2
8. 宿泊・飲食サービス業	3,798	3,875	3,720	2.0	-4.0	1.9	1.9	0.0	-0.1
9. 情報通信業	102	100	97	-1.9	-2.7	0.0	0.1	-0.0	-0.0
10. 金融・保険業	4,622	4,649	4,745	0.6	2.1	2.3	2.4	0.0	0.0
11. 不動産業	22,698	22,726	22,766	0.1	0.2	11.2	11.7	0.0	0.0
12. 専門・科学技術・業務支援サービス業	5,432	5,670	5,796	4.4	2.2	2.8	3.0	0.1	0.1
13. 公務	9,007	9,150	9,096	1.6	-0.6	4.5	4.7	0.1	-0.0
14. 教育	6,024	5,753	5,648	-4.5	-1.8	2.8	2.9	-0.1	-0.1
15. 保健衛生・社会事業	10,815	10,973	11,383	1.5	3.7	5.4	5.9	0.1	0.2
16. その他のサービス	7,801	8,022	8,014	2.8	-0.1	4.0	4.1	0.1	-0.0
17. 小計	206,217	201,086	192,964	-2.5	-4.0	99.5	99.5	-2.5	-4.0
18. 輸入品に課される税・関税	3,400	3,553	3,356	4.5	-5.5	1.8	1.7	0.1	-0.1
19. (控除) 総資本形成に係る消費税	2,432	2,457	2,420	1.0	-1.5	1.2	1.2	-0.0	0.0
20. 市町村内総生産 (名目)	207,185	202,182	193,900	-2.4	-4.1	100.0	100.0	-2.4	-4.1
第1次産業	5,364	5,081	7,038	-5.3	38.5	2.5	3.6	-0.1	1.0
第2次産業	92,390	86,929	76,782	-5.9	-11.7	43.0	39.6	-2.6	-5.0
第3次産業	108,463	109,075	109,145	0.6	0.1	53.9	56.3	0.3	0.0
市町村内総生産 (実質: 連鎖方式)	206,166	200,604	191,230	-2.7	-4.7	—	—	—	—

市町村民所得

区 分	実数 (単位: 百万円)			対前年度増加率 (%)		構成比 (%)		寄与度 (%)	
	平成29年度	平成30年度	令和元年度	H30年度	R1年度	H30年度	R1年度	H30年度	R1年度
1. 市町村民雇用者報酬	84,031	85,418	86,516	1.7	1.3	61.8	65.0	1.0	0.8
(1) 賃金・俸給	73,490	74,891	76,068	1.9	1.6	54.2	57.2	1.0	0.9
(2) 雇主の社会負担	10,541	10,527	10,448	-0.1	-0.7	7.6	7.9	-0.0	-0.1
2. 財産所得 (非企業部門)	7,203	7,167	7,199	-0.5	0.4	5.2	5.4	-0.0	0.0
(1) 一般政府 (地方政府等)	-194	-140	-134	28.0	4.3	-0.1	-0.1	0.0	0.0
(2) 家計	7,336	7,243	7,272	-1.3	0.4	5.2	5.5	-0.1	0.0
(3) 対家計民間非営利団体	61	64	61	5.3	-5.4	0.0	0.0	0.0	-0.0
3. 企業所得	49,318	45,560	39,314	-7.6	-13.7	33.0	29.6	-2.7	-4.5
(1) 民間法人企業	31,942	29,334	23,663	-8.2	-19.3	21.2	17.8	-1.9	-4.1
(2) 公的企業	799	928	577	16.2	-37.9	0.7	0.4	0.1	-0.3
(3) 個人企業	16,578	15,298	15,074	-7.7	-1.5	11.1	11.3	-0.9	-0.2
a. 農林水産業	3,324	2,792	2,788	-16.0	-0.1	2.0	2.1	-0.4	-0.0
b. その他の産業 (非農林水産・非金融)	4,251	3,582	3,387	-15.7	-5.4	2.6	2.5	-0.5	-0.1
c. 持ち家	9,003	8,924	8,899	-0.9	-0.3	6.5	6.7	-0.1	-0.0
4. 市町村民所得 (1+2+3)	140,552	138,145	133,029	-1.7	-3.7	100.0	100.0	-1.7	-3.7
《参考》総人口 (常住人口調査) (単位: 人)	42,705	42,309	41,964	-0.9	-0.8	—	—	—	—
1人当たり市町村民所得 (単位: 千円)	3,291	3,265	3,170	-0.8	-2.9	—	—	—	—

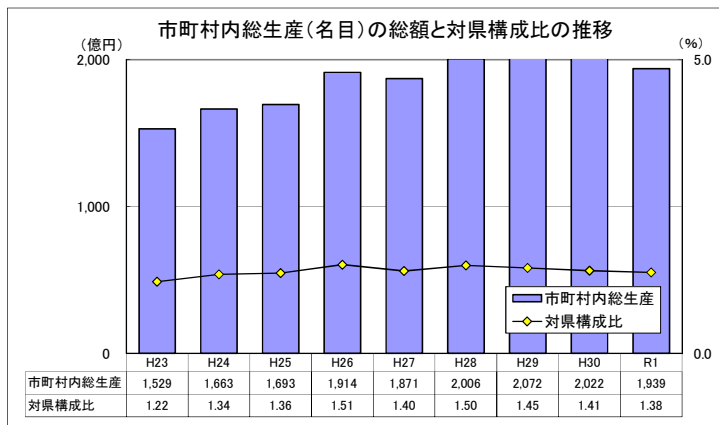

市町村内総生産: 当該地域の市町村内の経済活動で生産された付加価値の合計。
 当該地域のGDPに相当する。
 ※ 市町村内総生産の県計は県内総生産と一致する。
 対県構成比 = 市町村内総生産 (名目) ÷ 県内総生産 (名目) × 100

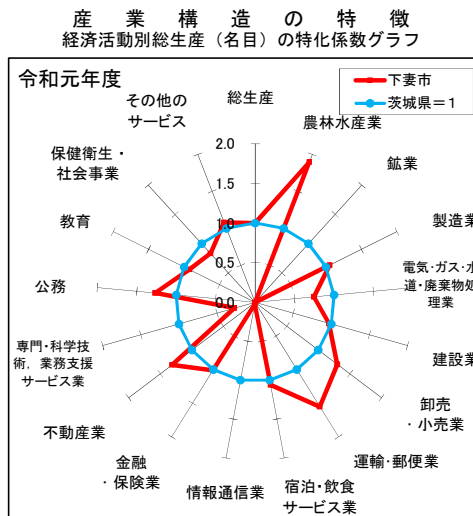

常総市

市町村内総生産

区 分	実数 (単位: 百万円)			対前年度増加率 (%)		構成比 (%)		寄与度 (%)	
	平成29年度	平成30年度	令和元年度	H30年度	R1年度	H30年度	R1年度	H30年度	R1年度
1. 農林水産業	6,496	5,645	5,541	-13.1	-1.8	1.6	1.6	-0.2	-0.0
(1) 農業	6,467	5,610	5,509	-13.2	-1.8	1.6	1.6	-0.2	-0.0
(2) 林業	19	24	23	28.4	-5.1	0.0	0.0	0.0	-0.0
(3) 水産業	11	11	10	3.3	-11.3	0.0	0.0	0.0	-0.0
2. 鉱業	0	0	0	-	-	0.0	0.0	0.0	0.0
3. 製造業	182,308	184,740	171,592	1.3	-7.1	52.1	49.8	0.7	-3.7
4. 電気・ガス・水道・廃棄物処理業	7,134	7,208	7,797	1.0	8.2	2.0	2.3	0.0	0.2
5. 建設業	18,565	11,086	13,245	-40.3	19.5	3.1	3.8	-2.1	0.6
6. 卸売・小売業	18,783	18,563	18,142	-1.2	-2.3	5.2	5.3	-0.1	-0.1
7. 運輸・郵便業	22,026	22,240	21,637	1.0	-2.7	6.3	6.3	0.1	-0.2
8. 宿泊・飲食サービス業	3,443	3,517	3,385	2.2	-3.8	1.0	1.0	0.0	-0.0
9. 情報通信業	111	109	105	-2.2	-2.9	0.0	0.0	-0.0	-0.0
10. 金融・保険業	5,598	5,687	5,841	1.6	2.7	1.6	1.7	0.0	0.0
11. 不動産業	33,484	33,364	33,694	-0.4	1.0	9.4	9.8	-0.0	0.1
12. 専門・科学技術・業務支援サービス業	14,418	15,044	15,397	4.3	2.3	4.2	4.5	0.2	0.1
13. 公務	11,488	11,693	11,673	1.8	-0.2	3.3	3.4	0.1	-0.0
14. 教育	7,380	7,308	7,230	-1.0	-1.1	2.1	2.1	-0.0	-0.0
15. 保健衛生・社会事業	17,366	17,613	18,291	1.4	3.9	5.0	5.3	0.1	0.2
16. その他のサービス	8,937	9,118	9,128	2.0	0.1	2.6	2.7	0.1	0.0
17. 小計	357,538	352,936	342,699	-1.3	-2.9	99.5	99.5	-1.3	-2.9
18. 輸入品に課される税・関税	5,895	6,235	5,961	5.8	-4.4	1.8	1.7	0.1	-0.1
19. (控除) 総資本形成に係る消費税	4,216	4,312	4,298	2.3	-0.3	1.2	1.2	-0.0	0.0
20. 市町村内総生産 (名目)	359,217	354,859	344,363	-1.2	-3.0	100.0	100.0	-1.2	-3.0
第1次産業	6,496	5,645	5,541	-13.1	-1.8	1.6	1.6	-0.2	-0.0
第2次産業	200,873	195,826	184,837	-2.5	-5.6	55.2	53.7	-1.4	-3.1
第3次産業	150,170	151,465	152,322	0.9	0.6	42.7	44.2	0.4	0.2
市町村内総生産 (実質: 連鎖方式)	358,873	354,656	340,323	-1.2	-4.0	-	-	-	-

市町村民所得

区 分	実数 (単位: 百万円)			対前年度増加率 (%)		構成比 (%)		寄与度 (%)	
	平成29年度	平成30年度	令和元年度	H30年度	R1年度	H30年度	R1年度	H30年度	R1年度
1. 市町村民雇用者報酬	119,520	121,879	124,573	2.0	2.2	59.9	63.4	1.1	1.3
(1) 賃金・俸給	104,527	106,859	109,529	2.2	2.5	52.5	55.8	1.1	1.3
(2) 雇主の社会負担	14,993	15,020	15,044	0.2	0.2	7.4	7.7	0.0	0.0
2. 財産所得 (非企業部門)	9,611	9,539	9,704	-0.7	1.7	4.7	4.9	-0.0	0.1
(1) 一般政府 (地方政府等)	-281	-201	-179	28.5	10.9	-0.1	-0.1	0.0	0.0
(2) 家計	9,754	9,595	9,745	-1.6	1.6	4.7	5.0	-0.1	0.1
(3) 対家計民間非営利団体	138	145	138	5.3	-5.4	0.1	0.1	0.0	-0.0
3. 企業所得	78,623	72,120	62,139	-8.3	-13.8	35.4	31.6	-3.1	-4.9
(1) 民間法人企業	54,920	51,064	41,471	-7.0	-18.8	25.1	21.1	-1.9	-4.7
(2) 公的企業	1,435	1,672	1,077	16.5	-35.6	0.8	0.5	0.1	-0.3
(3) 個人企業	22,268	19,384	19,592	-12.9	1.1	9.5	10.0	-1.4	0.1
a. 農林水産業	4,247	2,858	2,884	-32.7	0.9	1.4	1.5	-0.7	0.0
b. その他の産業 (非農林水産・非金融)	5,811	4,436	4,637	-23.7	4.5	2.2	2.4	-0.7	0.1
c. 持ち家	12,210	12,091	12,071	-1.0	-0.2	5.9	6.1	-0.1	-0.0
4. 市町村民所得 (1+2+3)	207,754	203,538	196,416	-2.0	-3.5	100.0	100.0	-2.0	-3.5
《参考》総人口 (常住人口調査) (単位: 人)	60,829	60,337	59,647	-0.8	-1.1	-	-	-	-
1人当たり市町村民所得 (単位: 千円)	3,415	3,373	3,293	-1.2	-2.4	-	-	-	-

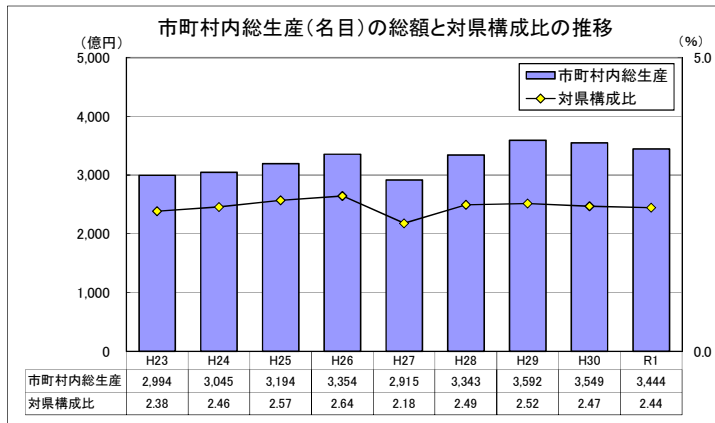

市町村内総生産: 当該地域の市町村内の経済活動で生産された付加価値の合計。
 当該地域のGDPに相当する。
 ※ 市町村内総生産の県計は県内総生産と一致する。
 対県構成比 = 市町村内総生産 (名目) ÷ 県内総生産 (名目) × 100

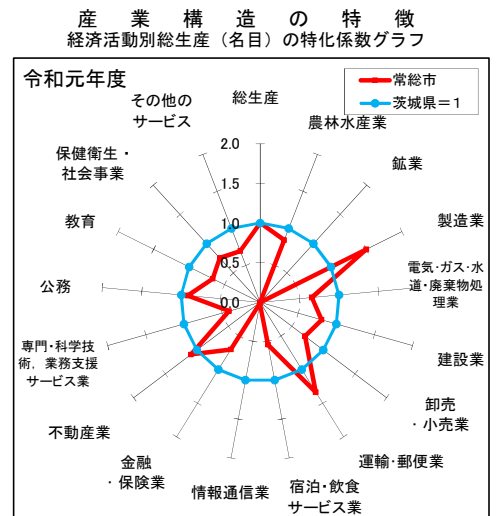

常陸太田市

市町村内総生産

区 分	実数 (単位: 百万円)			対前年度増加率 (%)		構成比 (%)		寄与度 (%)	
	平成29年度	平成30年度	令和元年度	H30年度	R1年度	H30年度	R1年度	H30年度	R1年度
1. 農林水産業	3,661	3,579	3,393	-2.2	-5.2	2.9	2.7	-0.1	-0.1
(1) 農業	3,108	3,012	2,820	-3.1	-6.4	2.4	2.3	-0.1	-0.2
(2) 林業	518	531	541	2.4	2.0	0.4	0.4	0.0	0.0
(3) 水産業	34	35	31	3.3	-11.3	0.0	0.0	0.0	-0.0
2. 鉱業	243	225	209	-7.5	-7.0	0.2	0.2	-0.0	-0.0
3. 製造業	16,365	16,694	15,374	2.0	-7.9	13.5	12.4	0.3	-1.1
4. 電気・ガス・水道・廃棄物処理業	4,435	4,466	5,144	0.7	15.2	3.6	4.1	0.0	0.5
5. 建設業	8,281	8,189	9,066	-1.1	10.7	6.6	7.3	-0.1	0.7
6. 卸売・小売業	9,599	9,431	9,290	-1.7	-1.5	7.6	7.5	-0.1	-0.1
7. 運輸・郵便業	3,770	4,033	4,202	7.0	4.2	3.3	3.4	0.2	0.1
8. 宿泊・飲食サービス業	2,510	2,551	2,430	1.6	-4.7	2.1	2.0	0.0	-0.1
9. 情報通信業	651	642	627	-1.3	-2.4	0.5	0.5	-0.0	-0.0
10. 金融・保険業	3,395	3,499	3,629	3.1	3.7	2.8	2.9	0.1	0.1
11. 不動産業	19,402	19,377	19,461	-0.1	0.4	15.7	15.7	-0.0	0.1
12. 専門・科学技術・業務支援サービス業	2,585	2,702	2,777	4.6	2.8	2.2	2.2	0.1	0.1
13. 公務	15,013	15,352	15,299	2.3	-0.3	12.4	12.3	0.3	-0.0
14. 教育	6,509	6,354	6,216	-2.4	-2.2	5.1	5.0	-0.1	-0.1
15. 保健衛生・社会事業	16,392	16,650	17,294	1.6	3.9	13.4	13.9	0.2	0.5
16. その他のサービス	9,178	9,391	9,340	2.3	-0.5	7.6	7.5	0.2	-0.0
17. 小計	121,988	123,136	123,752	0.9	0.5	99.5	99.5	0.9	0.5
18. 輸入品に課される税・関税	2,011	2,175	2,153	8.2	-1.1	1.8	1.7	0.1	-0.0
19. (控除) 総資本形成に係る消費税	1,439	1,504	1,552	4.6	3.2	1.2	1.2	-0.1	-0.0
20. 市町村内総生産 (名目)	122,561	123,807	124,353	1.0	0.4	100.0	100.0	1.0	0.4
第1次産業	3,661	3,579	3,393	-2.2	-5.2	2.9	2.7	-0.1	-0.1
第2次産業	24,889	25,108	24,650	0.9	-1.8	20.3	19.8	0.2	-0.4
第3次産業	93,438	94,449	95,709	1.1	1.3	76.3	77.0	0.8	1.0
市町村内総生産 (実質: 連鎖方式)	121,757	122,493	122,471	0.6	-0.0	-	-	-	-

市町村民所得

区 分	実数 (単位: 百万円)			対前年度増加率 (%)		構成比 (%)		寄与度 (%)	
	平成29年度	平成30年度	令和元年度	H30年度	R1年度	H30年度	R1年度	H30年度	R1年度
1. 市町村民雇用者報酬	93,078	93,587	93,904	0.5	0.3	69.2	70.7	0.4	0.2
(1) 賃金・俸給	81,402	82,053	82,563	0.8	0.6	60.7	62.2	0.5	0.4
(2) 雇主の社会負担	11,676	11,533	11,340	-1.2	-1.7	8.5	8.5	-0.1	-0.1
2. 財産所得 (非企業部門)	6,013	5,955	6,073	-1.0	2.0	4.4	4.6	-0.0	0.1
(1) 一般政府 (地方政府等)	3	50	36	1,842.0	-27.7	0.0	0.0	0.0	-0.0
(2) 家計	5,916	5,805	5,943	-1.9	2.4	4.3	4.5	-0.1	0.1
(3) 対家計民間非営利団体	94	99	94	5.3	-5.4	0.1	0.1	0.0	-0.0
3. 企業所得	37,435	35,739	32,770	-4.5	-8.3	26.4	24.7	-1.2	-2.2
(1) 民間法人企業	19,355	18,376	15,688	-5.1	-14.6	13.6	11.8	-0.7	-2.0
(2) 公的企業	577	635	433	10.1	-31.8	0.5	0.3	0.0	-0.1
(3) 個人企業	17,503	16,728	16,649	-4.4	-0.5	12.4	12.5	-0.6	-0.1
a. 農林水産業	1,227	1,212	1,476	-1.2	21.8	0.9	1.1	-0.0	0.2
b. その他の産業 (非農林水産・非金融)	3,907	3,282	2,986	-16.0	-9.0	2.4	2.2	-0.5	-0.2
c. 持ち家	12,369	12,233	12,186	-1.1	-0.4	9.0	9.2	-0.1	-0.0
4. 市町村民所得 (1+2+3)	136,526	135,281	132,747	-0.9	-1.9	100.0	100.0	-0.9	-1.9
《参考》総人口 (常住人口調査) (単位: 人)	50,728	49,767	48,758	-1.9	-2.0	-	-	-	-
1人当たり市町村民所得 (単位: 千円)	2,691	2,718	2,723	1.0	0.2	-	-	-	-

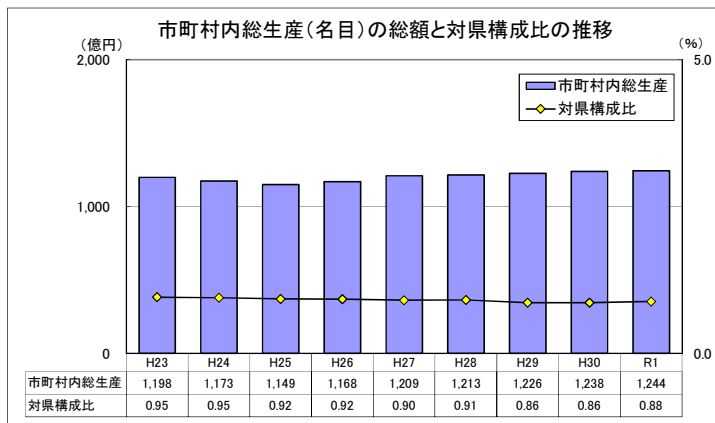

市町村内総生産: 当該地域の市町村内の経済活動で生産された付加価値の合計。
 当該地域のGDPに相当する。
 ※ 市町村内総生産の県計は県内総生産と一致する。
 対県構成比 = 市町村内総生産 (名目) ÷ 県内総生産 (名目) × 100

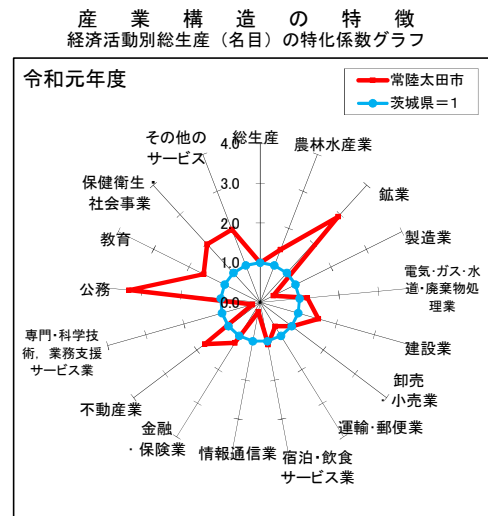

高萩市

市町村内総生産

区 分	実数 (単位: 百万円)			対前年度増加率 (%)		構成比 (%)		寄与度 (%)	
	平成29年度	平成30年度	令和元年度	H30年度	R1年度	H30年度	R1年度	H30年度	R1年度
1. 農林水産業	1,071	1,081	992	1.0	-8.3	0.9	0.8	0.0	-0.1
(1) 農業	892	899	789	0.8	-12.2	0.7	0.6	0.0	-0.1
(2) 林業	179	182	203	1.9	11.4	0.1	0.2	0.0	0.0
(3) 水産業	0	0	0	—	—	0.0	0.0	0.0	0.0
2. 鉱業	60	70	81	17.0	15.3	0.1	0.1	0.0	0.0
3. 製造業	57,457	58,091	54,339	1.1	-6.5	46.8	44.6	0.5	-3.0
4. 電気・ガス・水道・廃棄物処理業	2,850	2,904	3,140	1.9	8.1	2.3	2.6	0.0	0.2
5. 建設業	4,095	3,726	4,592	-9.0	23.2	3.0	3.8	-0.3	0.7
6. 卸売・小売業	7,993	7,833	7,743	-2.0	-1.2	6.3	6.4	-0.1	-0.1
7. 運輸・郵便業	3,231	3,273	3,303	1.3	0.9	2.6	2.7	0.0	0.0
8. 宿泊・飲食サービス業	1,860	1,898	1,822	2.0	-4.0	1.5	1.5	0.0	-0.1
9. 情報通信業	112	110	108	-1.7	-1.9	0.1	0.1	-0.0	-0.0
10. 金融・保険業	3,014	3,109	3,228	3.2	3.8	2.5	2.6	0.1	0.1
11. 不動産業	12,095	12,043	12,060	-0.4	0.1	9.7	9.9	-0.0	0.0
12. 専門・科学技術・業務支援サービス業	3,384	3,511	3,608	3.7	2.8	2.8	3.0	0.1	0.1
13. 公務	6,983	7,019	6,986	0.5	-0.5	5.7	5.7	0.0	-0.0
14. 教育	2,895	2,904	2,893	0.3	-0.4	2.3	2.4	0.0	-0.0
15. 保健衛生・社会事業	10,750	10,888	11,296	1.3	3.7	8.8	9.3	0.1	0.3
16. その他のサービス	4,924	5,063	5,051	2.8	-0.2	4.1	4.1	0.1	-0.0
17. 小計	122,775	123,523	121,241	0.6	-1.8	99.5	99.5	0.6	-1.8
18. 輸入品に課される税・関税	2,024	2,182	2,109	7.8	-3.4	1.8	1.7	0.1	-0.1
19. (控除) 総資本形成に係る消費税	1,448	1,509	1,520	4.2	0.8	1.2	1.2	-0.0	-0.0
20. 市町村内総生産 (名目)	123,351	124,196	121,830	0.7	-1.9	100.0	100.0	0.7	-1.9
第1次産業	1,071	1,081	992	1.0	-8.3	0.9	0.8	0.0	-0.1
第2次産業	61,611	61,887	59,012	0.4	-4.6	49.8	48.4	0.2	-2.3
第3次産業	60,092	60,555	61,237	0.8	1.1	48.8	50.3	0.4	0.5
市町村内総生産 (実質: 連鎖方式)	124,271	124,956	122,751	0.6	-1.8	—	—	—	—

市町村民所得

区 分	実数 (単位: 百万円)			対前年度増加率 (%)		構成比 (%)		寄与度 (%)	
	平成29年度	平成30年度	令和元年度	H30年度	R1年度	H30年度	R1年度	H30年度	R1年度
1. 市町村民雇用者報酬	49,874	50,375	50,501	1.0	0.3	63.4	66.2	0.6	0.2
(1) 賃金・俸給	43,618	44,167	44,402	1.3	0.5	55.6	58.2	0.7	0.3
(2) 雇主の社会負担	6,256	6,208	6,099	-0.8	-1.8	7.8	8.0	-0.1	-0.1
2. 財産所得 (非企業部門)	3,830	3,779	3,819	-1.3	1.1	4.8	5.0	-0.1	0.1
(1) 一般政府 (地方政府等)	44	55	61	23.6	11.1	0.1	0.1	0.0	0.0
(2) 家計	3,722	3,658	3,695	-1.7	1.0	4.6	4.8	-0.1	0.0
(3) 対家計民間非営利団体	63	67	63	5.3	-5.4	0.1	0.1	0.0	-0.0
3. 企業所得	26,873	25,279	21,987	-5.9	-13.0	31.8	28.8	-2.0	-4.1
(1) 民間法人企業	19,341	18,315	15,247	-5.3	-16.8	23.1	20.0	-1.3	-3.9
(2) 公的企業	476	565	353	18.9	-37.6	0.7	0.5	0.1	-0.3
(3) 個人企業	7,056	6,398	6,387	-9.3	-0.2	8.1	8.4	-0.8	-0.0
a. 農林水産業	175	250	170	43.2	-32.3	0.3	0.2	0.1	-0.1
b. その他の産業 (非農林水産・非金融)	2,244	1,549	1,632	-31.0	5.4	2.0	2.1	-0.9	0.1
c. 持ち家	4,637	4,599	4,585	-0.8	-0.3	5.8	6.0	-0.0	-0.0
4. 市町村民所得 (1+2+3)	80,577	79,433	76,306	-1.4	-3.9	100.0	100.0	-1.4	-3.9
《参考》総人口 (常住人口調査) (単位: 人)	28,768	28,283	27,863	-1.7	-1.5	—	—	—	—
1人当たり市町村民所得 (単位: 千円)	2,801	2,808	2,739	0.3	-2.5	—	—	—	—

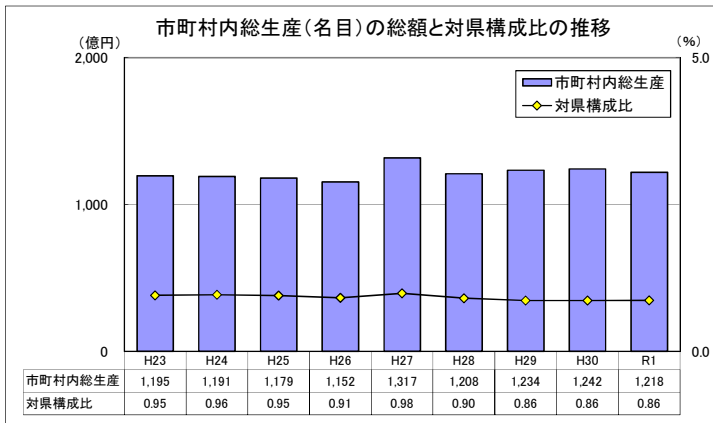

市町村内総生産: 当該地域の市町村内の経済活動で生産された付加価値の合計。
 当該地域のGDPに相当する。
 ※ 市町村内総生産の県計は県内総生産と一致する。
 対県構成比 = 市町村内総生産 (名目) ÷ 県内総生産 (名目) × 100

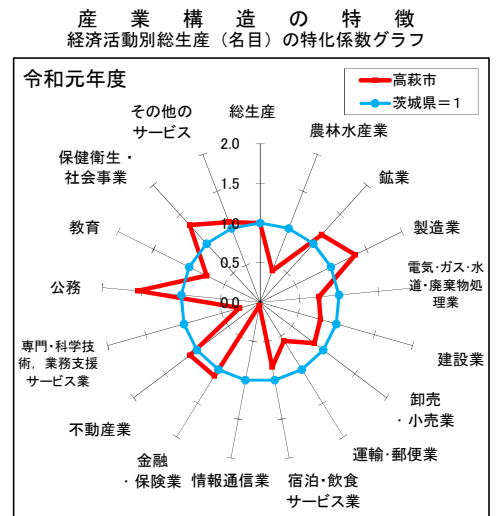

北茨城市

市町村内総生産

区 分	実数 (単位: 百万円)			対前年度増加率 (%)		構成比 (%)		寄与度 (%)	
	平成29年度	平成30年度	令和元年度	H30年度	R1年度	H30年度	R1年度	H30年度	R1年度
1. 農林水産業	5,885	5,601	5,317	-4.8	-5.1	2.7	2.8	-0.1	-0.1
(1) 農業	1,296	1,219	1,177	-5.9	-3.5	0.6	0.6	-0.0	-0.0
(2) 林業	228	238	282	4.1	18.6	0.1	0.1	0.0	0.0
(3) 水産業	4,360	4,144	3,859	-5.0	-6.9	2.0	2.0	-0.1	-0.1
2. 鉱業	108	107	106	-1.4	-0.4	0.1	0.1	-0.0	-0.0
3. 製造業	105,877	109,353	93,538	3.3	-14.5	53.2	49.0	1.7	-7.7
4. 電気・ガス・水道・廃棄物処理業	4,590	4,922	6,244	7.2	26.8	2.4	3.3	0.2	0.6
5. 建設業	11,282	11,023	10,752	-2.3	-2.5	5.4	5.6	-0.1	-0.1
6. 卸売・小売業	9,916	9,726	9,603	-1.9	-1.3	4.7	5.0	-0.1	-0.1
7. 運輸・郵便業	5,489	5,592	5,694	1.9	1.8	2.7	3.0	0.1	0.0
8. 宿泊・飲食サービス業	4,704	4,736	4,422	0.7	-6.6	2.3	2.3	0.0	-0.2
9. 情報通信業	375	367	357	-2.1	-2.8	0.2	0.2	-0.0	-0.0
10. 金融・保険業	3,433	3,482	3,572	1.4	2.6	1.7	1.9	0.0	0.0
11. 不動産業	17,871	17,805	17,938	-0.4	0.7	8.7	9.4	-0.0	0.1
12. 専門・科学技術・業務支援サービス業	3,730	3,914	4,019	4.9	2.7	1.9	2.1	0.1	0.1
13. 公務	6,524	6,645	6,646	1.9	0.0	3.2	3.5	0.1	0.0
14. 教育	5,434	5,326	5,411	-2.0	1.6	2.6	2.8	-0.1	0.0
15. 保健衛生・社会事業	10,271	10,453	10,858	1.8	3.9	5.1	5.7	0.1	0.2
16. その他のサービス	5,248	5,370	5,390	2.3	0.4	2.6	2.8	0.1	0.0
17. 小計	200,739	204,425	189,867	1.8	-7.1	99.5	99.5	1.8	-7.1
18. 輸入品に課される税・関税	3,310	3,612	3,303	9.1	-8.6	1.8	1.7	0.1	-0.2
19. (控除) 総資本形成に係る消費税	2,367	2,497	2,381	5.5	-4.7	1.2	1.2	-0.1	0.1
20. 市町村内総生産 (名目)	201,681	205,539	190,788	1.9	-7.2	100.0	100.0	1.9	-7.2
第1次産業	5,885	5,601	5,317	-4.8	-5.1	2.7	2.8	-0.1	-0.1
第2次産業	117,268	120,483	104,396	2.7	-13.4	58.6	54.7	1.6	-7.8
第3次産業	77,586	78,341	80,154	1.0	2.3	38.1	42.0	0.4	0.9
市町村内総生産 (実質: 連鎖方式)	199,880	205,220	189,616	2.7	-7.6	-	-	-	-

市町村民所得

区 分	実数 (単位: 百万円)			対前年度増加率 (%)		構成比 (%)		寄与度 (%)	
	平成29年度	平成30年度	令和元年度	H30年度	R1年度	H30年度	R1年度	H30年度	R1年度
1. 市町村民雇用者報酬	80,608	81,980	83,148	1.7	1.4	63.1	67.0	1.1	0.9
(1) 賃金・俸給	70,496	71,877	73,106	2.0	1.7	55.3	58.9	1.1	0.9
(2) 雇主の社会負担	10,112	10,103	10,041	-0.1	-0.6	7.8	8.1	-0.0	-0.0
2. 財産所得 (非企業部門)	5,811	5,786	5,904	-0.4	2.0	4.5	4.8	-0.0	0.1
(1) 一般政府 (地方政府等)	-31	32	42	203.9	30.7	0.0	0.0	0.0	0.0
(2) 家計	5,785	5,695	5,806	-1.6	2.0	4.4	4.7	-0.1	0.1
(3) 対家計民間非営利団体	57	60	57	5.3	-5.4	0.0	0.0	0.0	-0.0
3. 企業所得	44,220	42,102	34,978	-4.8	-16.9	32.4	28.2	-1.6	-5.5
(1) 民間法人企業	31,016	29,728	23,207	-4.2	-21.9	22.9	18.7	-1.0	-5.0
(2) 公的企業	696	872	487	25.2	-44.1	0.7	0.4	0.1	-0.3
(3) 個人企業	12,508	11,502	11,284	-8.0	-1.9	8.9	9.1	-0.8	-0.2
a. 農林水産業	453	411	507	-9.2	23.2	0.3	0.4	-0.0	0.1
b. その他の産業 (非農林水産・非金融)	3,999	3,091	2,780	-22.7	-10.1	2.4	2.2	-0.7	-0.2
c. 持ち家	8,055	8,000	7,997	-0.7	-0.0	6.2	6.4	-0.0	-0.0
4. 市町村民所得 (1+2+3)	130,639	129,868	124,030	-0.6	-4.5	100.0	100.0	-0.6	-4.5
《参考》総人口 (常住人口調査) (単位: 人)	43,135	42,681	42,122	-1.1	-1.3	-	-	-	-
1人当たり市町村民所得 (単位: 千円)	3,029	3,043	2,945	0.5	-3.2	-	-	-	-

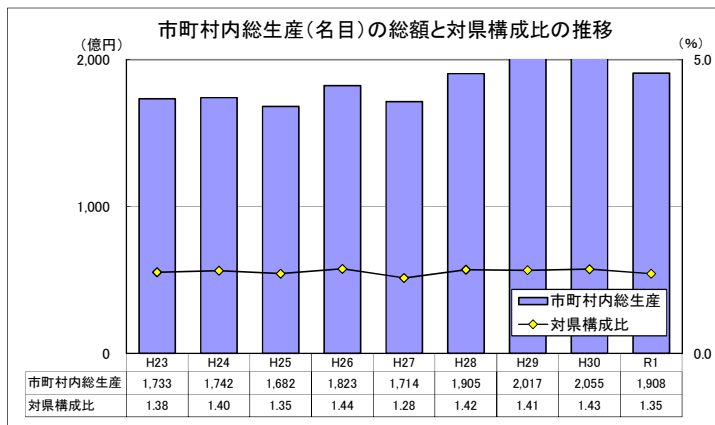

市町村内総生産: 当該地域の市町村内の経済活動で生産された付加価値の合計。
 当該地域のGDPに相当する。
 ※ 市町村内総生産の県計は県内総生産と一致する。
 対県構成比 = 市町村内総生産 (名目) ÷ 県内総生産 (名目) × 100

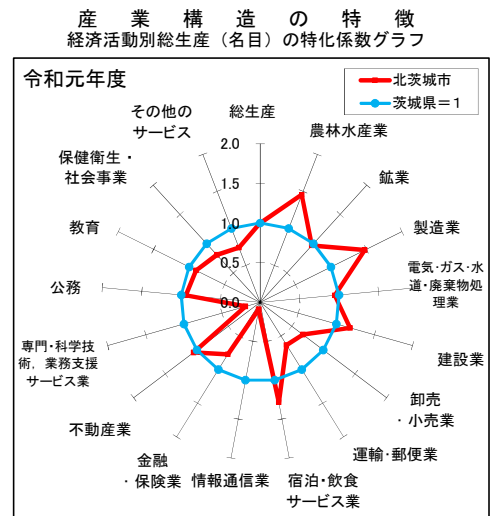

笠間市

市町村内総生産

区 分	実数 (単位: 百万円)			対前年度増加率 (%)		構成比 (%)		寄与度 (%)	
	平成29年度	平成30年度	令和元年度	H30年度	R1年度	H30年度	R1年度	H30年度	R1年度
1. 農林水産業	5,499	5,200	5,510	-5.4	6.0	2.0	2.1	-0.1	0.1
(1) 農業	4,925	4,669	5,071	-5.2	8.6	1.8	1.9	-0.1	0.2
(2) 林業	574	531	440	-7.5	-17.2	0.2	0.2	-0.0	-0.0
(3) 水産業	0	0	0	—	—	0.0	0.0	0.0	0.0
2. 鉱業	1,472	1,355	1,254	-8.0	-7.5	0.5	0.5	-0.0	-0.0
3. 製造業	64,923	68,176	68,287	5.0	0.2	26.6	25.7	1.3	0.0
4. 電気・ガス・水道・廃棄物処理業	8,892	9,020	9,907	1.4	9.8	3.5	3.7	0.1	0.3
5. 建設業	15,442	11,379	19,516	-26.3	71.5	4.4	7.3	-1.6	3.2
6. 卸売・小売業	19,054	18,726	18,440	-1.7	-1.5	7.3	6.9	-0.1	-0.1
7. 運輸・郵便業	19,978	20,295	20,073	1.6	-1.1	7.9	7.5	0.1	-0.1
8. 宿泊・飲食サービス業	5,983	6,098	5,842	1.9	-4.2	2.4	2.2	0.0	-0.1
9. 情報通信業	222	217	211	-2.2	-2.9	0.1	0.1	-0.0	-0.0
10. 金融・保険業	5,276	5,369	5,522	1.8	2.8	2.1	2.1	0.0	0.1
11. 不動産業	30,848	31,161	31,351	1.0	0.6	12.2	11.8	0.1	0.1
12. 専門・科学技術・業務支援サービス業	11,966	12,114	12,237	1.2	1.0	4.7	4.6	0.1	0.0
13. 公務	12,360	12,639	12,632	2.3	-0.1	4.9	4.7	0.1	-0.0
14. 教育	9,414	9,350	9,276	-0.7	-0.8	3.6	3.5	-0.0	-0.0
15. 保健衛生・社会事業	25,380	25,728	26,648	1.4	3.6	10.0	10.0	0.1	0.4
16. その他のサービス	17,758	18,195	18,117	2.5	-0.4	7.1	6.8	0.2	-0.0
17. 小計	254,466	255,023	264,824	0.2	3.8	99.5	99.5	0.2	3.8
18. 輸入品に課される税・関税	4,196	4,505	4,606	7.4	2.2	1.8	1.7	0.1	0.0
19. (控除) 総資本形成に係る消費税	3,001	3,115	3,321	3.8	6.6	1.2	1.2	-0.0	-0.1
20. 市町村内総生産 (名目)	255,661	256,413	266,110	0.3	3.8	100.0	100.0	0.3	3.8
第1次産業	5,499	5,200	5,510	-5.4	6.0	2.0	2.1	-0.1	0.1
第2次産業	81,837	80,910	89,057	-1.1	10.1	31.6	33.5	-0.4	3.2
第3次産業	167,130	168,913	170,257	1.1	0.8	65.9	64.0	0.7	0.5
市町村内総生産 (実質: 連鎖方式)	254,462	254,428	262,299	-0.0	3.1	—	—	—	—

市町村民所得

区 分	実数 (単位: 百万円)			対前年度増加率 (%)		構成比 (%)		寄与度 (%)	
	平成29年度	平成30年度	令和元年度	H30年度	R1年度	H30年度	R1年度	H30年度	R1年度
1. 市町村民雇用者報酬	135,155	138,075	140,601	2.2	1.8	66.3	68.3	1.4	1.2
(1) 賃金・俸給	118,201	121,059	123,622	2.4	2.1	58.1	60.0	1.4	1.2
(2) 雇主の社会負担	16,954	17,016	16,980	0.4	-0.2	8.2	8.2	0.0	-0.0
2. 財産所得 (非企業部門)	9,344	9,355	9,589	0.1	2.5	4.5	4.7	0.0	0.1
(1) 一般政府 (地方政府等)	-234	-159	-146	32.1	8.1	-0.1	-0.1	0.0	0.0
(2) 家計	9,407	9,334	9,565	-0.8	2.5	4.5	4.6	-0.0	0.1
(3) 対家計民間非営利団体	171	180	171	5.3	-5.4	0.1	0.1	0.0	-0.0
3. 企業所得	64,346	60,971	55,812	-5.2	-8.5	29.3	27.1	-1.6	-2.5
(1) 民間法人企業	39,537	37,294	32,492	-5.7	-12.9	17.9	15.8	-1.1	-2.3
(2) 公的企業	1,104	1,254	856	13.6	-31.8	0.6	0.4	0.1	-0.2
(3) 個人企業	23,705	22,422	22,465	-5.4	0.2	10.8	10.9	-0.6	0.0
a. 農林水産業	1,651	1,520	1,654	-7.9	8.8	0.7	0.8	-0.1	0.1
b. その他の産業 (非農林水産・非金融)	7,127	6,062	5,959	-14.9	-1.7	2.9	2.9	-0.5	-0.0
c. 持ち家	14,928	14,841	14,852	-0.6	0.1	7.1	7.2	-0.0	0.0
4. 市町村民所得 (1+2+3)	208,846	208,401	206,003	-0.2	-1.2	100.0	100.0	-0.2	-1.2
《参考》総人口 (常住人口調査) (単位: 人)	75,698	75,030	74,334	-0.9	-0.9	—	—	—	—
1人当たり市町村民所得 (単位: 千円)	2,759	2,778	2,771	0.7	-0.2	—	—	—	—

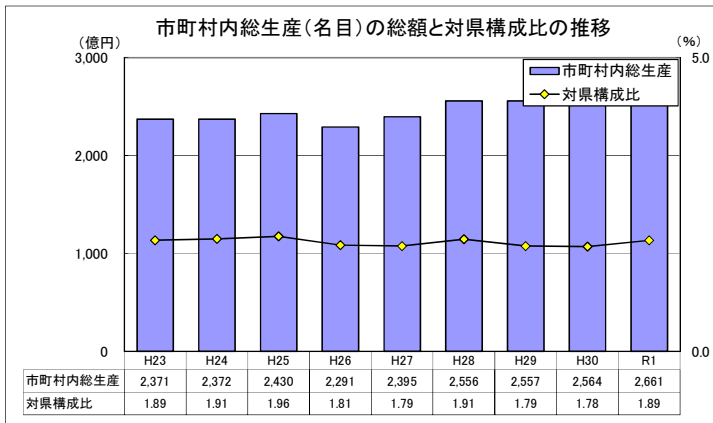

市町村内総生産: 当該地域の市町村内の経済活動で生産された付加価値の合計。
 当該地域のGDPに相当する。
 ※ 市町村内総生産の県計は県内総生産と一致する。
 対県構成比 = 市町村内総生産 (名目) ÷ 県内総生産 (名目) × 100

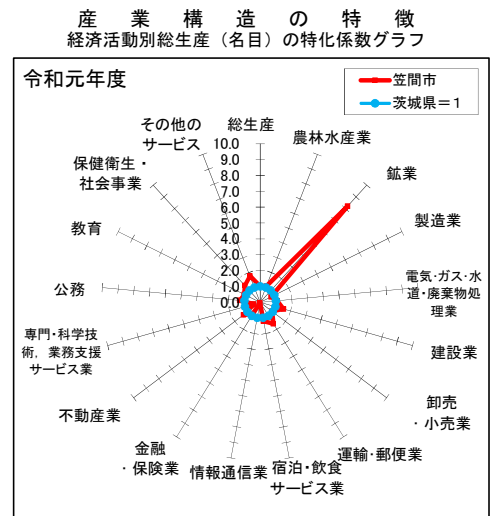

取手市

市町村内総生産

区 分	実数 (単位: 百万円)			対前年度増加率 (%)		構成比 (%)		寄与度 (%)	
	平成29年度	平成30年度	令和元年度	H30年度	R1年度	H30年度	R1年度	H30年度	R1年度
1. 農林水産業	1,736	1,804	1,916	3.9	6.3	0.5	0.5	0.0	0.0
(1) 農業	1,736	1,804	1,916	3.9	6.3	0.5	0.5	0.0	0.0
(2) 林業	0	0	0	—	—	0.0	0.0	0.0	0.0
(3) 水産業	0	0	0	—	—	0.0	0.0	0.0	0.0
2. 鉱業	0	0	0	—	—	0.0	0.0	0.0	0.0
3. 製造業	161,358	134,391	132,296	-16.7	-1.6	38.5	37.8	-7.2	-0.6
4. 電気・ガス・水道・廃棄物処理業	11,432	12,060	13,397	5.5	11.1	3.5	3.8	0.2	0.4
5. 建設業	18,450	18,125	19,276	-1.8	6.3	5.2	5.5	-0.1	0.3
6. 卸売・小売業	26,583	26,211	25,697	-1.4	-2.0	7.5	7.3	-0.1	-0.1
7. 運輸・郵便業	12,087	12,195	12,129	0.9	-0.5	3.5	3.5	0.0	-0.0
8. 宿泊・飲食サービス業	5,769	5,916	5,738	2.5	-3.0	1.7	1.6	0.0	-0.1
9. 情報通信業	1,543	1,520	1,483	-1.5	-2.5	0.4	0.4	-0.0	-0.0
10. 金融・保険業	9,619	9,606	9,754	-0.1	1.5	2.8	2.8	-0.0	0.0
11. 不動産業	37,218	36,830	37,136	-1.0	0.8	10.6	10.6	-0.1	0.1
12. 専門・科学技術・業務支援サービス業	14,627	15,338	15,779	4.9	2.9	4.4	4.5	0.2	0.1
13. 公務	12,122	12,215	12,185	0.8	-0.2	3.5	3.5	0.0	-0.0
14. 教育	11,998	11,813	11,816	-1.5	0.0	3.4	3.4	-0.0	0.0
15. 保健衛生・社会事業	32,368	32,853	34,048	1.5	3.6	9.4	9.7	0.1	0.3
16. その他のサービス	15,469	15,896	15,880	2.8	-0.1	4.6	4.5	0.1	-0.0
17. 小計	372,377	346,773	348,528	-6.9	0.5	99.5	99.5	-6.8	0.5
18. 輸入品に課される税・関税	6,140	6,126	6,062	-0.2	-1.0	1.8	1.7	-0.0	-0.0
19. (控除) 総資本形成に係る消費税	4,391	4,236	4,371	-3.5	3.2	1.2	1.2	0.0	-0.0
20. 市町村内総生産 (名目)	374,126	348,664	350,220	-6.8	0.4	100.0	100.0	-6.8	0.4
第1次産業	1,736	1,804	1,916	3.9	6.3	0.5	0.5	0.0	0.0
第2次産業	179,807	152,516	151,571	-15.2	-0.6	43.7	43.3	-7.3	-0.3
第3次産業	190,834	192,454	195,041	0.8	1.3	55.2	55.7	0.4	0.7
市町村内総生産 (実質: 連鎖方式)	371,690	345,643	345,113	-7.0	-0.2	—	—	—	—

市町村民所得

区 分	実数 (単位: 百万円)			対前年度増加率 (%)		構成比 (%)		寄与度 (%)	
	平成29年度	平成30年度	令和元年度	H30年度	R1年度	H30年度	R1年度	H30年度	R1年度
1. 市町村民雇用者報酬	210,689	214,626	218,156	1.9	1.6	71.1	73.3	1.3	1.2
(1) 賃金・俸給	184,259	188,176	191,810	2.1	1.9	62.4	64.5	1.3	1.2
(2) 雇主の社会負担	26,430	26,450	26,346	0.1	-0.4	8.8	8.9	0.0	-0.0
2. 財産所得 (非企業部門)	14,370	14,242	14,630	-0.9	2.7	4.7	4.9	-0.0	0.1
(1) 一般政府 (地方政府等)	-470	-363	-362	22.7	0.4	-0.1	-0.1	0.0	0.0
(2) 家計	14,677	14,433	14,828	-1.7	2.7	4.8	5.0	-0.1	0.1
(3) 対家計民間非営利団体	164	172	163	5.3	-5.4	0.1	0.1	0.0	-0.0
3. 企業所得	81,525	72,828	64,725	-10.7	-11.1	24.1	21.8	-2.8	-2.7
(1) 民間法人企業	57,856	50,793	42,908	-12.2	-15.5	16.8	14.4	-2.3	-2.6
(2) 公的企業	1,468	1,623	1,040	10.5	-35.9	0.5	0.3	0.1	-0.2
(3) 個人企業	22,200	20,412	20,777	-8.1	1.8	6.8	7.0	-0.6	0.1
a. 農林水産業	673	566	699	-15.9	23.4	0.2	0.2	-0.0	0.0
b. その他の産業 (非農林水産・非金融)	8,623	6,986	7,157	-19.0	2.4	2.3	2.4	-0.5	0.1
c. 持ち家	12,904	12,859	12,922	-0.3	0.5	4.3	4.3	-0.0	0.0
4. 市町村民所得 (1+2+3)	306,584	301,696	297,510	-1.6	-1.4	100.0	100.0	-1.6	-1.4
《参考》総人口 (常住人口調査) (単位: 人)	105,447	105,129	104,667	-0.3	-0.4	—	—	—	—
1人当たり市町村民所得 (単位: 千円)	2,907	2,870	2,842	-1.3	-1.0	—	—	—	—

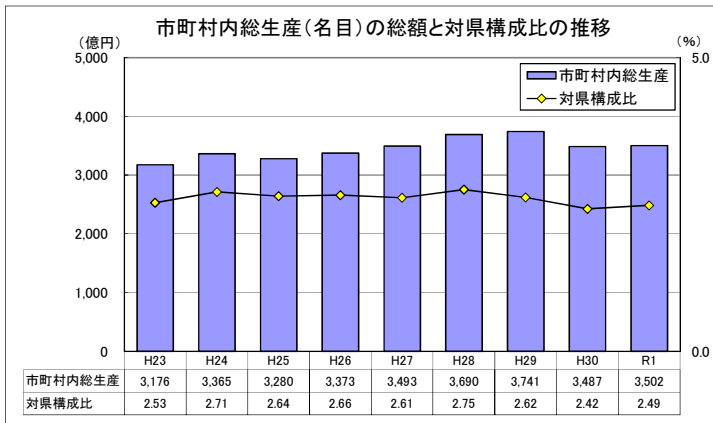

市町村内総生産: 当該地域の市町村内の経済活動で生産された付加価値の合計。
当該地域のGDPに相当する。
※ 市町村内総生産の県計は県内総生産と一致する。
対県構成比 = 市町村内総生産 (名目) ÷ 県内総生産 (名目) × 100

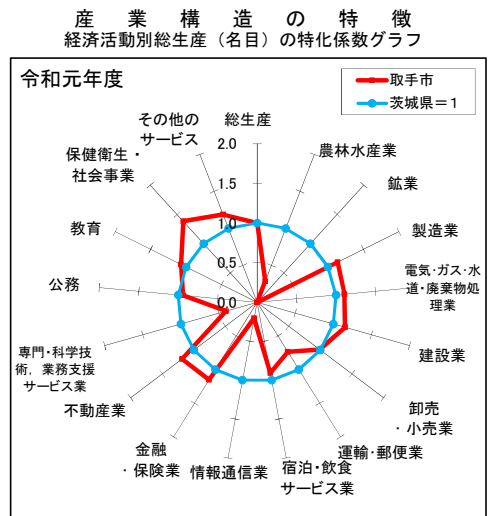

牛久市

市町村内総生産

区 分	実数 (単位: 百万円)			対前年度増加率 (%)		構成比 (%)		寄与度 (%)	
	平成29年度	平成30年度	令和元年度	H30年度	R1年度	H30年度	R1年度	H30年度	R1年度
1. 農林水産業	2,010	1,825	1,971	-9.2	8.0	0.8	0.8	-0.1	0.1
(1) 農業	1,970	1,782	1,923	-9.5	7.9	0.8	0.8	-0.1	0.1
(2) 林業	37	40	45	7.0	13.8	0.0	0.0	0.0	0.0
(3) 水産業	3	3	2	3.3	-11.3	0.0	0.0	0.0	-0.0
2. 鉱業	0	0	0	-	-	0.0	0.0	0.0	0.0
3. 製造業	48,838	44,370	46,455	-9.1	4.7	19.1	19.8	-1.9	0.9
4. 電気・ガス・水道・廃棄物処理業	15,076	15,775	15,301	4.6	-3.0	6.8	6.5	0.3	-0.2
5. 建設業	13,079	14,719	14,110	12.5	-4.1	6.3	6.0	0.7	-0.3
6. 卸売・小売業	23,933	23,495	23,171	-1.8	-1.4	10.1	9.9	-0.2	-0.1
7. 運輸・郵便業	8,625	8,659	8,438	0.4	-2.6	3.7	3.6	0.0	-0.1
8. 宿泊・飲食サービス業	6,859	7,029	6,810	2.5	-3.1	3.0	2.9	0.1	-0.1
9. 情報通信業	5,075	5,091	4,967	0.3	-2.4	2.2	2.1	0.0	-0.1
10. 金融・保険業	6,004	6,028	6,143	0.4	1.9	2.6	2.6	0.0	0.0
11. 不動産業	27,893	27,963	28,099	0.3	0.5	12.0	12.0	0.0	0.1
12. 専門・科学技術・業務支援サービス業	14,043	14,624	14,964	4.1	2.3	6.3	6.4	0.2	0.1
13. 公務	9,719	9,839	9,751	1.2	-0.9	4.2	4.2	0.1	-0.0
14. 教育	8,066	8,079	8,230	0.2	1.9	3.5	3.5	0.0	0.1
15. 保健衛生・社会事業	29,829	30,259	31,387	1.4	3.7	13.0	13.4	0.2	0.5
16. その他のサービス	13,160	13,519	13,545	2.7	0.2	5.8	5.8	0.2	0.0
17. 小計	232,208	231,273	233,340	-0.4	0.9	99.5	99.5	-0.4	0.9
18. 輸入品に課される税・関税	3,829	4,086	4,059	6.7	-0.7	1.8	1.7	0.1	-0.0
19. (控除) 総資本形成に係る消費税	2,738	2,825	2,926	3.2	3.6	1.2	1.2	-0.0	-0.0
20. 市町村内総生産 (名目)	233,298	232,534	234,472	-0.3	0.8	100.0	100.0	-0.3	0.8
第1次産業	2,010	1,825	1,971	-9.2	8.0	0.8	0.8	-0.1	0.1
第2次産業	61,916	59,089	60,565	-4.6	2.5	25.4	25.8	-1.2	0.6
第3次産業	168,281	170,360	170,804	1.2	0.3	73.3	72.8	0.9	0.2
市町村内総生産 (実質: 連鎖方式)	231,915	232,260	234,327	0.1	0.9	-	-	-	-

市町村民所得

区 分	実数 (単位: 百万円)			対前年度増加率 (%)		構成比 (%)		寄与度 (%)	
	平成29年度	平成30年度	令和元年度	H30年度	R1年度	H30年度	R1年度	H30年度	R1年度
1. 市町村民雇用者報酬	185,479	189,678	193,429	2.3	2.0	74.8	76.7	1.7	1.5
(1) 賃金・俸給	162,212	166,302	170,069	2.5	2.3	65.6	67.4	1.6	1.5
(2) 雇主の社会負担	23,267	23,376	23,359	0.5	-0.1	9.2	9.3	0.0	-0.0
2. 財産所得 (非企業部門)	10,964	10,875	11,354	-0.8	4.4	4.3	4.5	-0.0	0.2
(1) 一般政府 (地方政府等)	-148	-104	-79	29.9	24.1	-0.0	-0.0	0.0	0.0
(2) 家計	10,950	10,809	11,272	-1.3	4.3	4.3	4.5	-0.1	0.2
(3) 対家計民間非営利団体	162	171	162	5.3	-5.4	0.1	0.1	0.0	-0.0
3. 企業所得	56,609	53,099	47,530	-6.2	-10.5	20.9	18.8	-1.4	-2.2
(1) 民間法人企業	36,165	33,887	28,741	-6.3	-15.2	13.4	11.4	-0.9	-2.0
(2) 公的企業	1,028	1,150	770	11.8	-33.0	0.5	0.3	0.0	-0.1
(3) 個人企業	19,416	18,062	18,020	-7.0	-0.2	7.1	7.1	-0.5	-0.0
a. 農林水産業	821	539	662	-34.3	22.9	0.2	0.3	-0.1	0.0
b. その他の産業 (非農林水産・非金融)	7,963	6,883	6,667	-13.6	-3.1	2.7	2.6	-0.4	-0.1
c. 持ち家	10,632	10,640	10,690	0.1	0.5	4.2	4.2	0.0	0.0
4. 市町村民所得 (1+2+3)	253,052	253,653	252,313	0.2	-0.5	100.0	100.0	0.2	-0.5
《参考》総人口 (常住人口調査) (単位: 人)	84,820	84,785	84,637	-0.0	-0.2	-	-	-	-
1人当たり市町村民所得 (単位: 千円)	2,983	2,992	2,981	0.3	-0.4	-	-	-	-

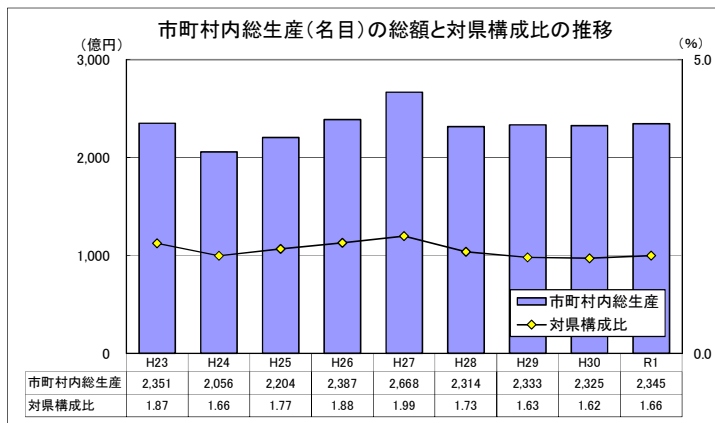

市町村内総生産: 当該地域の市町村内の経済活動で生産された付加価値の合計。
 当該地域のGDPに相当する。
 ※ 市町村内総生産の県計は県内総生産と一致する。
 対県構成比 = 市町村内総生産 (名目) ÷ 県内総生産 (名目) × 100

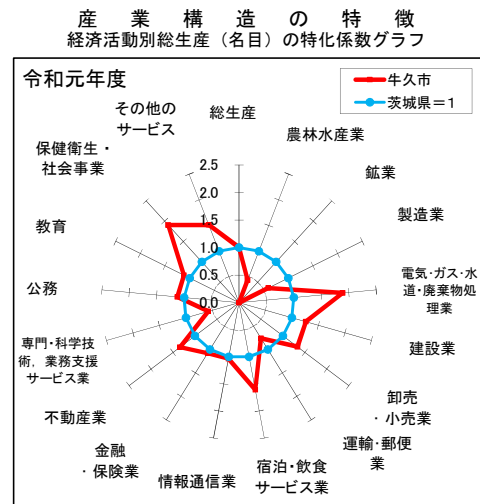

つくば市

市町村内総生産

区 分	実数 (単位: 百万円)			対前年度増加率 (%)		構成比 (%)		寄与度 (%)	
	平成29年度	平成30年度	令和元年度	H30年度	R1年度	H30年度	R1年度	H30年度	R1年度
1. 農林水産業	5,595	5,316	4,836	-5.0	-9.0	0.3	0.3	-0.0	-0.0
(1) 農業	5,536	5,282	4,822	-4.6	-8.7	0.3	0.3	-0.0	-0.0
(2) 林業	56	32	11	-42.9	-64.4	0.0	0.0	-0.0	-0.0
(3) 水産業	3	3	2	3.3	-11.3	0.0	0.0	0.0	-0.0
2. 鉱業	340	353	370	4.0	4.7	0.0	0.0	0.0	0.0
3. 製造業	135,077	132,552	127,868	-1.9	-3.5	8.7	8.5	-0.2	-0.3
4. 電気・ガス・水道・廃棄物処理業	25,949	29,139	31,431	12.3	7.9	1.9	2.1	0.2	0.1
5. 建設業	85,851	86,585	78,286	0.9	-9.6	5.7	5.2	0.0	-0.5
6. 卸売・小売業	102,623	101,532	99,083	-1.1	-2.4	6.6	6.6	-0.1	-0.2
7. 運輸・郵便業	38,354	39,130	39,053	2.0	-0.2	2.6	2.6	0.1	-0.0
8. 宿泊・飲食サービス業	29,199	29,746	28,466	1.9	-4.3	1.9	1.9	0.0	-0.1
9. 情報通信業	37,190	36,880	35,835	-0.8	-2.8	2.4	2.4	-0.0	-0.1
10. 金融・保険業	32,433	32,475	33,087	0.1	1.9	2.1	2.2	0.0	0.0
11. 不動産業	106,765	107,254	108,966	0.5	1.6	7.0	7.2	0.0	0.1
12. 専門・科学技術・業務支援サービス業	620,615	631,012	622,193	1.7	-1.4	41.3	41.3	0.7	-0.6
13. 公務	32,732	33,295	33,101	1.7	-0.6	2.2	2.2	0.0	-0.0
14. 教育	103,263	101,096	99,601	-2.1	-1.5	6.6	6.6	-0.1	-0.1
15. 保健衛生・社会事業	104,124	105,492	109,102	1.3	3.4	6.9	7.2	0.1	0.2
16. その他のサービス	47,603	48,888	48,973	2.7	0.2	3.2	3.2	0.1	0.0
17. 小計	1,507,713	1,520,746	1,500,250	0.9	-1.3	99.5	99.5	0.9	-1.3
18. 輸入品に課される税・関税	24,860	26,867	26,095	8.1	-2.9	1.8	1.7	0.1	-0.1
19. (控除) 総資本形成に係る消費税	17,780	18,578	18,814	4.5	1.3	1.2	1.2	-0.1	-0.0
20. 市町村内総生産 (名目)	1,514,793	1,529,035	1,507,531	0.9	-1.4	100.0	100.0	0.9	-1.4
第1次産業	5,595	5,316	4,836	-5.0	-9.0	0.3	0.3	-0.0	-0.0
第2次産業	221,268	219,490	206,524	-0.8	-5.9	14.4	13.7	-0.1	-0.8
第3次産業	1,280,850	1,295,940	1,288,891	1.2	-0.5	84.8	85.5	1.0	-0.5
市町村内総生産 (実質: 連鎖方式)	1,501,186	1,498,743	1,468,847	-0.2	-2.0	-	-	-	-

市町村民所得

区 分	実数 (単位: 百万円)			対前年度増加率 (%)		構成比 (%)		寄与度 (%)	
	平成29年度	平成30年度	令和元年度	H30年度	R1年度	H30年度	R1年度	H30年度	R1年度
1. 市町村民雇用者報酬	602,421	629,474	655,460	4.5	4.1	65.9	69.2	2.9	2.7
(1) 賃金・俸給	526,851	551,899	576,304	4.8	4.4	57.8	60.8	2.7	2.6
(2) 雇主の社会負担	75,570	77,575	79,157	2.7	2.0	8.1	8.4	0.2	0.2
2. 財産所得 (非企業部門)	43,420	43,449	45,239	0.1	4.1	4.5	4.8	0.0	0.2
(1) 一般政府 (地方政府等)	-379	-251	-237	33.8	5.6	-0.0	-0.0	0.0	0.0
(2) 家計	42,943	42,799	44,623	-0.3	4.3	4.5	4.7	-0.0	0.2
(3) 対家計民間非営利団体	855	901	852	5.3	-5.4	0.1	0.1	0.0	-0.0
3. 企業所得	298,146	282,051	247,162	-5.4	-12.4	29.5	26.1	-1.7	-3.7
(1) 民間法人企業	234,017	221,996	183,902	-5.1	-17.2	23.2	19.4	-1.3	-4.0
(2) 公的企業	5,153	6,482	3,847	25.8	-40.6	0.7	0.4	0.1	-0.3
(3) 個人企業	58,977	53,572	59,413	-9.2	10.9	5.6	6.3	-0.6	0.6
a. 農林水産業	3,435	2,628	8,915	-23.5	239.2	0.3	0.9	-0.1	0.7
b. その他の産業 (非農林水産・非金融)	26,271	21,421	20,487	-18.5	-4.4	2.2	2.2	-0.5	-0.1
c. 持ち家	29,272	29,523	30,011	0.9	1.7	3.1	3.2	0.0	0.1
4. 市町村民所得 (1+2+3)	943,987	954,974	947,862	1.2	-0.7	100.0	100.0	1.2	-0.7
《参考》総人口 (常住人口調査) (単位: 人)	233,549	237,039	240,987	1.5	1.7	-	-	-	-
1人当たり市町村民所得 (単位: 千円)	4,042	4,029	3,933	-0.3	-2.4	-	-	-	-

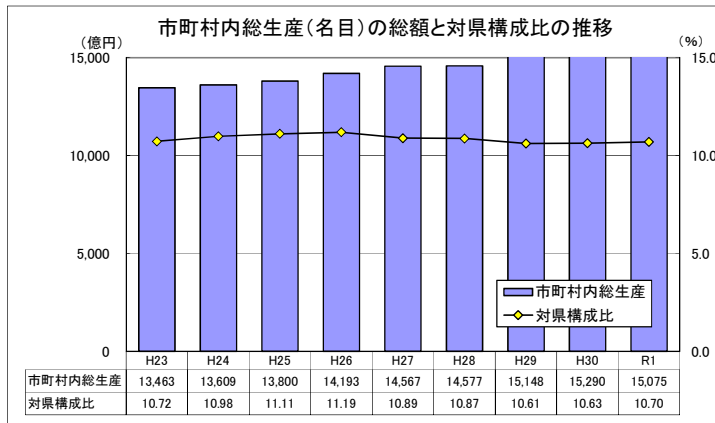

市町村内総生産: 当該地域の市町村内の経済活動で生産された付加価値の合計。
当該地域のGDPに相当する。
※ 市町村内総生産の県計は県内総生産と一致する。
対県構成比 = 市町村内総生産 (名目) ÷ 県内総生産 (名目) × 100

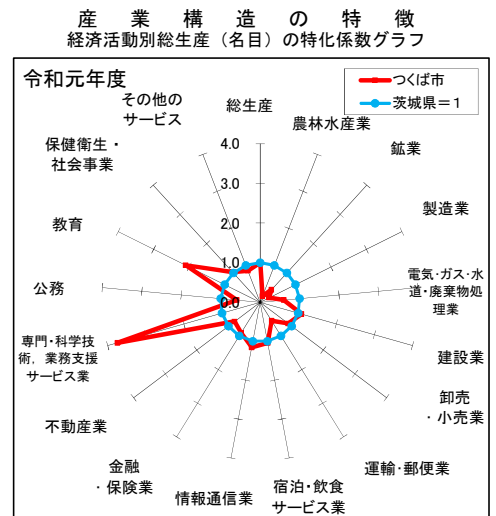

ひたちなか市

市町村内総生産

区 分	実数 (単位: 百万円)			対前年度増加率 (%)		構成比 (%)		寄与度 (%)	
	平成29年度	平成30年度	令和元年度	H30年度	R1年度	H30年度	R1年度	H30年度	R1年度
1. 農林水産業	3,801	3,743	3,554	-1.5	-5.0	0.5	0.4	-0.0	-0.0
(1) 農業	3,760	3,693	3,508	-1.8	-5.0	0.4	0.4	-0.0	-0.0
(2) 林業	0	0	0	—	—	0.0	0.0	0.0	0.0
(3) 水産業	41	50	47	21.5	-6.9	0.0	0.0	0.0	-0.0
2. 鉱業	138	147	158	6.5	7.0	0.0	0.0	0.0	0.0
3. 製造業	414,907	425,651	398,668	2.6	-6.3	51.5	49.5	1.3	-3.3
4. 電気・ガス・水道・廃棄物処理業	22,995	23,612	25,521	2.7	8.1	2.9	3.2	0.1	0.2
5. 建設業	34,408	28,877	32,116	-16.1	11.2	3.5	4.0	-0.7	0.4
6. 卸売・小売業	58,847	58,144	56,843	-1.2	-2.2	7.0	7.1	-0.1	-0.2
7. 運輸・郵便業	22,591	23,064	23,376	2.1	1.3	2.8	2.9	0.1	0.0
8. 宿泊・飲食サービス業	16,325	16,325	15,995	2.0	-4.0	2.0	2.0	0.0	-0.1
9. 情報通信業	18,987	18,752	18,300	-1.2	-2.4	2.3	2.3	-0.0	-0.1
10. 金融・保険業	11,331	11,435	11,700	0.9	2.3	1.4	1.5	0.0	0.0
11. 不動産業	65,030	64,957	65,178	-0.1	0.3	7.9	8.1	-0.0	0.0
12. 専門・科学技術・業務支援サービス業	45,811	47,834	48,942	4.4	2.3	5.8	6.1	0.2	0.1
13. 公務	14,004	14,205	14,128	1.4	-0.5	1.7	1.8	0.0	-0.0
14. 教育	17,958	17,456	17,781	-2.8	1.9	2.1	2.2	-0.1	0.0
15. 保健衛生・社会事業	38,943	39,535	41,043	1.5	3.8	4.8	5.1	0.1	0.2
16. その他のサービス	27,411	28,153	28,132	2.7	-0.1	3.4	3.5	0.1	-0.0
17. 小計	813,486	822,223	801,436	1.1	-2.5	99.5	99.5	1.1	-2.5
18. 輸入品に課される税・関税	13,413	14,526	13,940	8.3	-4.0	1.8	1.7	0.1	-0.1
19. (控除) 総資本形成に係る消費税	9,593	10,044	10,051	4.7	0.1	1.2	1.2	-0.1	-0.0
20. 市町村内総生産 (名目)	817,306	826,705	805,325	1.2	-2.6	100.0	100.0	1.2	-2.6
第1次産業	3,801	3,743	3,554	-1.5	-5.0	0.5	0.4	-0.0	-0.0
第2次産業	449,453	454,675	430,942	1.2	-5.2	55.0	53.5	0.6	-2.9
第3次産業	360,232	363,806	366,939	1.0	0.9	44.0	45.6	0.4	0.4
市町村内総生産 (実質: 連鎖方式)	833,550	850,616	835,423	2.0	-1.8	—	—	—	—

市町村民所得

区 分	実数 (単位: 百万円)			対前年度増加率 (%)		構成比 (%)		寄与度 (%)	
	平成29年度	平成30年度	令和元年度	H30年度	R1年度	H30年度	R1年度	H30年度	R1年度
1. 市町村民雇用者報酬	350,234	361,347	371,314	3.2	2.8	67.2	70.9	2.1	1.9
(1) 賃金・俸給	306,300	316,815	326,472	3.4	3.0	58.9	62.3	2.0	1.8
(2) 雇主の社会負担	43,935	44,532	44,842	1.4	0.7	8.3	8.6	0.1	0.1
2. 財産所得 (非企業部門)	20,869	20,820	21,667	-0.2	4.1	3.9	4.1	-0.0	0.2
(1) 一般政府 (地方政府等)	-252	-134	-150	46.9	-11.9	-0.0	-0.0	0.0	-0.0
(2) 家計	20,883	20,703	21,579	-0.9	4.2	3.9	4.1	-0.0	0.2
(3) 対家計民間非営利団体	238	251	237	5.3	-5.4	0.0	0.0	0.0	-0.0
3. 企業所得	163,461	155,559	130,735	-4.8	-16.0	28.9	25.0	-1.5	-4.6
(1) 民間法人企業	125,142	119,040	97,044	-4.9	-18.5	22.1	18.5	-1.1	-4.1
(2) 公的企業	2,971	3,638	2,204	22.5	-39.4	0.7	0.4	0.1	-0.3
(3) 個人企業	35,348	32,881	31,487	-7.0	-4.2	6.1	6.0	-0.5	-0.3
a. 農林水産業	758	490	460	-35.4	-6.1	0.1	0.1	-0.1	-0.0
b. その他の産業 (非農林水産・非金融)	12,867	10,763	9,353	-16.4	-13.1	2.0	1.8	-0.4	-0.3
c. 持ち家	21,723	21,629	21,675	-0.4	0.2	4.0	4.1	-0.0	0.0
4. 市町村民所得 (1+2+3)	534,565	537,726	523,716	0.6	-2.6	100.0	100.0	0.6	-2.6
《参考》総人口 (常住人口調査) (単位: 人)	155,970	155,681	155,080	-0.2	-0.4	—	—	—	—
1人当たり市町村民所得 (単位: 千円)	3,427	3,454	3,377	0.8	-2.2	—	—	—	—

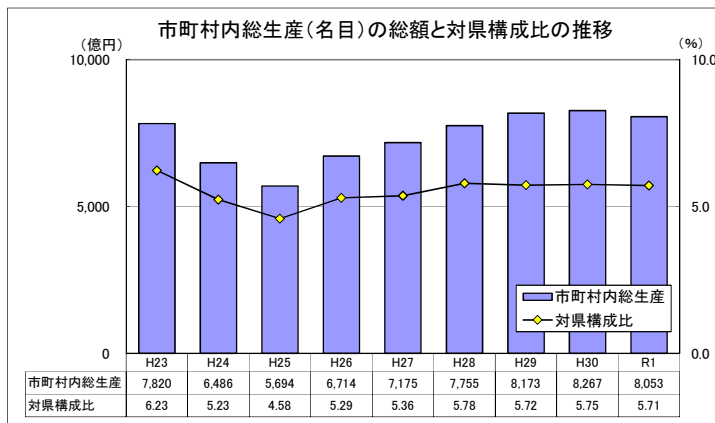

市町村内総生産: 当該地域の市町村内の経済活動で生産された付加価値の合計。
 当該地域のGDPに相当する。
 ※ 市町村内総生産の県計は県内総生産と一致する。
 対県構成比 = 市町村内総生産 (名目) ÷ 県内総生産 (名目) × 100

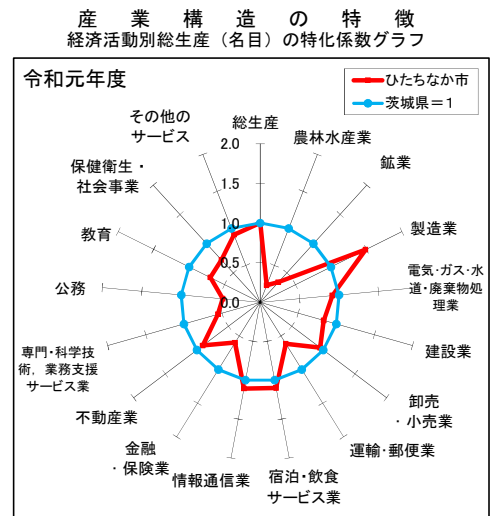

鹿嶋市

市町村内総生産

区 分	実数 (単位: 百万円)			対前年度増加率 (%)		構成比 (%)		寄与度 (%)	
	平成29年度	平成30年度	令和元年度	H30年度	R1年度	H30年度	R1年度	H30年度	R1年度
1. 農林水産業	2,587	2,500	2,234	-3.4	-10.7	0.7	0.7	-0.0	-0.1
(1) 農業	2,441	2,386	2,137	-2.3	-10.4	0.7	0.7	-0.0	-0.1
(2) 林業	12	8	0	-35.8	-100.0	0.0	0.0	-0.0	-0.0
(3) 水産業	133	106	97	-20.3	-9.2	0.0	0.0	-0.0	-0.0
2. 鉱業	105	92	81	-12.0	-12.4	0.0	0.0	-0.0	-0.0
3. 製造業	147,322	163,182	125,185	10.8	-23.3	46.2	39.3	4.7	-10.8
4. 電気・ガス・水道・廃棄物処理業	23,059	23,272	22,903	0.9	-1.6	6.6	7.2	0.1	-0.1
5. 建設業	17,941	13,194	16,379	-26.5	24.1	3.7	5.1	-1.4	0.9
6. 卸売・小売業	21,702	21,436	20,965	-1.2	-2.2	6.1	6.6	-0.1	-0.1
7. 運輸・郵便業	10,229	10,517	10,751	2.8	2.2	3.0	3.4	0.1	0.1
8. 宿泊・飲食サービス業	5,538	5,656	5,441	2.1	-3.8	1.6	1.7	0.0	-0.1
9. 情報通信業	5,034	5,035	4,914	0.0	-2.4	1.4	1.5	0.0	-0.0
10. 金融・保険業	9,152	9,062	9,136	-1.0	0.8	2.6	2.9	-0.0	0.0
11. 不動産業	31,886	31,905	32,108	0.1	0.6	9.0	10.1	0.0	0.1
12. 専門・科学技術・業務支援サービス業	13,764	14,266	14,452	3.7	1.3	4.0	4.5	0.1	0.1
13. 公務	9,194	9,350	9,313	1.7	-0.4	2.6	2.9	0.0	-0.0
14. 教育	9,968	9,884	9,852	-0.8	-0.3	2.8	3.1	-0.0	-0.0
15. 保健衛生・社会事業	20,395	20,676	21,403	1.4	3.5	5.8	6.7	0.1	0.2
16. その他のサービス	11,224	11,520	11,509	2.6	-0.1	3.3	3.6	0.1	-0.0
17. 小計	339,100	351,548	316,626	3.7	-9.9	99.5	99.5	3.7	-9.9
18. 輸入品に課される税・関税	5,591	6,211	5,507	11.1	-11.3	1.8	1.7	0.2	-0.2
19. (控除) 総資本形成に係る消費税	3,999	4,295	3,971	7.4	-7.5	1.2	1.2	-0.1	0.1
20. 市町村内総生産 (名目)	340,692	353,465	318,163	3.7	-10.0	100.0	100.0	3.7	-10.0
第1次産業	2,587	2,500	2,234	-3.4	-10.7	0.7	0.7	-0.0	-0.1
第2次産業	165,367	176,468	141,644	6.7	-19.7	49.9	44.5	3.3	-9.9
第3次産業	171,145	172,580	172,748	0.8	0.1	48.8	54.3	0.4	0.0
市町村内総生産 (実質: 連鎖方式)	330,844	337,502	303,491	2.0	-10.1	-	-	-	-

市町村民所得

区 分	実数 (単位: 百万円)			対前年度増加率 (%)		構成比 (%)		寄与度 (%)	
	平成29年度	平成30年度	令和元年度	H30年度	R1年度	H30年度	R1年度	H30年度	R1年度
1. 市町村民雇用者報酬	137,994	142,684	145,496	3.4	2.0	62.6	67.3	2.1	1.2
(1) 賃金・俸給	120,684	125,099	127,926	3.7	2.3	54.9	59.2	2.0	1.2
(2) 雇主の社会負担	17,310	17,584	17,571	1.6	-0.1	7.7	8.1	0.1	-0.0
2. 財産所得 (非企業部門)	13,506	13,461	13,462	-0.3	0.0	5.9	6.2	-0.0	0.0
(1) 一般政府 (地方政府等)	-116	-78	-68	32.9	13.3	-0.0	-0.0	0.0	0.0
(2) 家計	13,487	13,397	13,395	-0.7	-0.0	5.9	6.2	-0.0	-0.0
(3) 対家計民間非営利団体	135	143	135	5.3	-5.4	0.1	0.1	0.0	-0.0
3. 企業所得	73,776	71,640	57,311	-2.9	-20.0	31.5	26.5	-0.9	-6.3
(1) 民間法人企業	52,201	50,887	38,416	-2.5	-24.5	22.3	17.8	-0.6	-5.5
(2) 公的企業	1,255	1,561	895	24.4	-42.7	0.7	0.4	0.1	-0.3
(3) 個人企業	20,320	19,192	18,000	-5.5	-6.2	8.4	8.3	-0.5	-0.5
a. 農林水産業	1,470	1,538	1,479	4.7	-3.9	0.7	0.7	0.0	-0.0
b. その他の産業 (非農林水産・非金融)	7,205	6,033	4,854	-16.3	-19.5	2.6	2.2	-0.5	-0.5
c. 持ち家	11,646	11,621	11,668	-0.2	0.4	5.1	5.4	-0.0	0.0
4. 市町村民所得 (1+2+3)	225,276	227,785	216,270	1.1	-5.1	100.0	100.0	1.1	-5.1
《参考》総人口 (常住人口調査) (単位: 人)	67,802	67,578	67,448	-0.3	-0.2	-	-	-	-
1人当たり市町村民所得 (単位: 千円)	3,323	3,371	3,206	1.4	-4.9	-	-	-	-

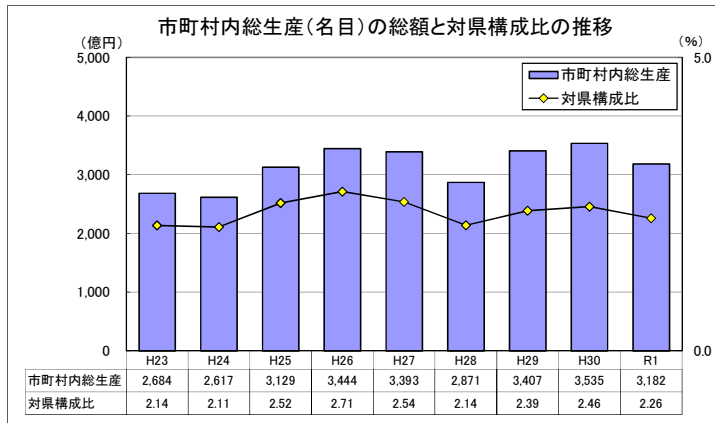

市町村内総生産: 当該地域の市町村内の経済活動で生産された付加価値の合計。
当該地域のGDPに相当する。
※ 市町村内総生産の県計は県内総生産と一致する。
対県構成比 = 市町村内総生産 (名目) ÷ 県内総生産 (名目) × 100

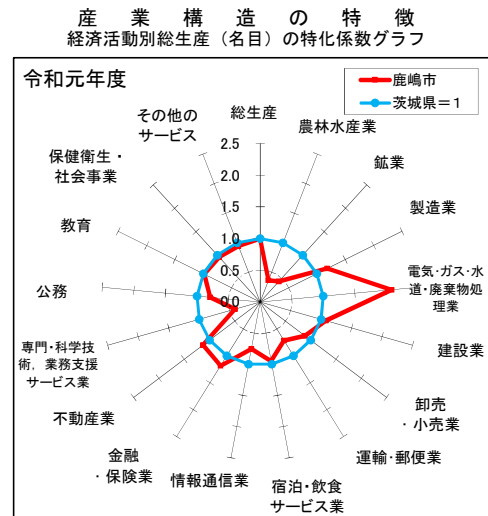

潮来市

市町村内総生産

区 分	実数 (単位: 百万円)			対前年度増加率 (%)		構成比 (%)		寄与度 (%)	
	平成29年度	平成30年度	令和元年度	H30年度	R1年度	H30年度	R1年度	H30年度	R1年度
1. 農林水産業	2,417	2,364	2,083	-2.2	-11.9	3.0	2.5	-0.1	-0.4
(1) 農業	2,300	2,259	1,994	-1.8	-11.7	2.8	2.4	-0.1	-0.3
(2) 林業	19	16	11	-14.4	-28.8	0.0	0.0	-0.0	-0.0
(3) 水産業	98	89	78	-9.0	-12.8	0.1	0.1	-0.0	-0.0
2. 鉱業	134	129	125	-4.2	-3.3	0.2	0.1	-0.0	-0.0
3. 製造業	16,954	15,836	18,336	-6.6	15.8	19.8	22.1	-1.4	3.1
4. 電気・ガス・水道・廃棄物処理業	2,701	2,762	3,025	2.3	9.5	3.5	3.6	0.1	0.3
5. 建設業	4,608	5,616	5,211	21.9	-7.2	7.0	6.3	1.3	-0.5
6. 卸売・小売業	9,213	9,072	8,910	-1.5	-1.8	11.3	10.7	-0.2	-0.2
7. 運輸・郵便業	5,276	5,512	6,497	4.5	17.9	6.9	7.8	0.3	1.2
8. 宿泊・飲食サービス業	3,059	3,101	2,938	1.4	-5.3	3.9	3.5	0.1	-0.2
9. 情報通信業	11	10	10	-1.3	-2.4	0.0	0.0	-0.0	-0.0
10. 金融・保険業	2,820	2,831	2,883	0.4	1.8	3.5	3.5	0.0	0.1
11. 不動産業	10,018	10,039	10,096	0.2	0.6	12.6	12.1	0.0	0.1
12. 専門・科学技術・業務支援サービス業	4,349	4,555	4,678	4.7	2.7	5.7	5.6	0.3	0.2
13. 公務	5,126	5,239	5,214	2.2	-0.5	6.6	6.3	0.1	-0.0
14. 教育	3,693	3,609	3,664	-2.3	1.5	4.5	4.4	-0.1	0.1
15. 保健衛生・社会事業	4,362	4,415	4,592	1.2	4.0	5.5	5.5	0.1	0.2
16. その他のサービス	4,345	4,445	4,450	2.3	0.1	5.6	5.4	0.1	0.0
17. 小計	79,085	79,534	82,713	0.6	4.0	99.5	99.5	0.6	4.0
18. 輸入品に課される税・関税	1,304	1,405	1,439	7.8	2.4	1.8	1.7	0.1	0.0
19. (控除) 総資本形成に係る消費税	933	972	1,037	4.2	6.8	1.2	1.2	-0.0	-0.1
20. 市町村内総生産 (名目)	79,457	79,968	83,114	0.6	3.9	100.0	100.0	0.6	3.9
第1次産業	2,417	2,364	2,083	-2.2	-11.9	3.0	2.5	-0.1	-0.4
第2次産業	21,696	21,581	23,671	-0.5	9.7	27.0	28.5	-0.1	2.6
第3次産業	54,973	55,589	56,959	1.1	2.5	69.5	68.5	0.8	1.7
市町村内総生産 (実質: 連鎖方式)	79,095	79,674	82,226	0.7	3.2	-	-	-	-

市町村民所得

区 分	実数 (単位: 百万円)			対前年度増加率 (%)		構成比 (%)		寄与度 (%)	
	平成29年度	平成30年度	令和元年度	H30年度	R1年度	H30年度	R1年度	H30年度	R1年度
1. 市町村民雇用者報酬	53,024	54,292	55,403	2.4	2.0	69.1	70.9	1.6	1.4
(1) 賃金・俸給	46,373	47,601	48,713	2.6	2.3	60.6	62.4	1.6	1.4
(2) 雇主の社会負担	6,652	6,691	6,691	0.6	-0.0	8.5	8.6	0.0	-0.0
2. 財産所得 (非企業部門)	4,262	4,240	4,306	-0.5	1.6	5.4	5.5	-0.0	0.1
(1) 一般政府 (地方政府等)	-52	-25	-19	52.7	21.6	-0.0	-0.0	0.0	0.0
(2) 家計	4,260	4,208	4,272	-1.2	1.5	5.4	5.5	-0.1	0.1
(3) 対家計民間非営利団体	54	57	54	5.3	-5.4	0.1	0.1	0.0	-0.0
3. 企業所得	21,435	20,012	18,383	-6.6	-8.1	25.5	23.5	-1.8	-2.1
(1) 民間法人企業	12,386	11,717	10,258	-5.4	-12.5	14.9	13.1	-0.8	-1.9
(2) 公的企業	356	399	274	12.0	-31.3	0.5	0.4	0.1	-0.2
(3) 個人企業	8,693	7,896	7,851	-9.2	-0.6	10.1	10.1	-1.0	-0.1
a. 農林水産業	693	479	608	-30.9	27.0	0.6	0.8	-0.3	0.2
b. その他の産業 (非農林水産・非金融)	2,823	2,295	2,119	-18.7	-7.7	2.9	2.7	-0.7	-0.2
c. 持ち家	5,177	5,123	5,124	-1.0	0.0	6.5	6.6	-0.1	0.0
4. 市町村民所得 (1+2+3)	78,721	78,544	78,093	-0.2	-0.6	100.0	100.0	-0.2	-0.6
《参考》総人口 (常住人口調査) (単位: 人)	28,491	28,227	27,807	-0.9	-1.5	-	-	-	-
1人当たり市町村民所得 (単位: 千円)	2,763	2,783	2,808	0.7	0.9	-	-	-	-

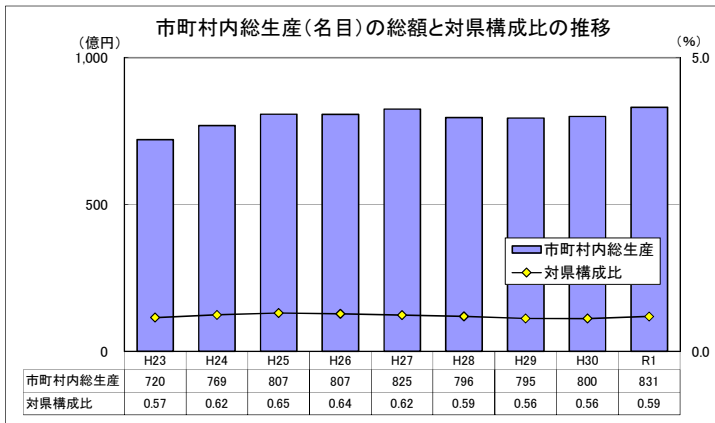

市町村内総生産: 当該地域の市町村内の経済活動で生産された付加価値の合計。
 当該地域のGDPに相当する。
 ※ 市町村内総生産の県計は県内総生産と一致する。
 対県構成比 = 市町村内総生産 (名目) ÷ 県内総生産 (名目) × 100

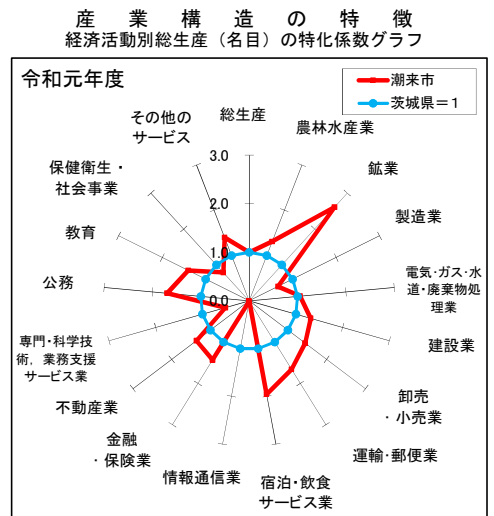

守谷市

市町村内総生産

区 分	実数 (単位: 百万円)			対前年度増加率 (%)		構成比 (%)		寄与度 (%)	
	平成29年度	平成30年度	令和元年度	H30年度	R1年度	H30年度	R1年度	H30年度	R1年度
1. 農林水産業	815	838	871	2.9	4.0	0.3	0.3	0.0	0.0
(1) 農業	815	838	871	2.9	4.0	0.3	0.3	0.0	0.0
(2) 林業	0	0	0	—	—	0.0	0.0	0.0	0.0
(3) 水産業	0	0	0	—	—	0.0	0.0	0.0	0.0
2. 鉱業	0	0	0	—	—	0.0	0.0	0.0	0.0
3. 製造業	165,961	167,581	150,453	1.0	-10.2	52.2	49.4	0.5	-5.3
4. 電気・ガス・水道・廃棄物処理業	7,181	7,365	8,187	2.6	11.2	2.3	2.7	0.1	0.3
5. 建設業	10,734	13,303	12,935	23.9	-2.8	4.1	4.2	0.8	-0.1
6. 卸売・小売業	23,174	22,841	22,404	-1.4	-1.9	7.1	7.3	-0.1	-0.1
7. 運輸・郵便業	10,844	11,035	11,008	1.8	-0.2	3.4	3.6	0.1	-0.0
8. 宿泊・飲食サービス業	6,745	6,911	6,693	2.5	-3.2	2.2	2.2	0.1	-0.1
9. 情報通信業	646	637	616	-1.5	-3.2	0.2	0.2	-0.0	-0.0
10. 金融・保険業	5,759	5,809	5,957	0.9	2.6	1.8	2.0	0.0	0.0
11. 不動産業	24,723	24,926	25,182	0.8	1.0	7.8	8.3	0.1	0.1
12. 専門・科学技術・業務支援サービス業	12,369	12,876	13,187	4.1	2.4	4.0	4.3	0.2	0.1
13. 公務	4,767	4,826	4,837	1.2	0.2	1.5	1.6	0.0	0.0
14. 教育	6,062	6,198	6,180	2.2	-0.3	1.9	2.0	0.0	-0.0
15. 保健衛生・社会事業	22,005	22,328	23,153	1.5	3.7	7.0	7.6	0.1	0.3
16. その他のサービス	11,421	11,689	11,726	2.3	0.3	3.6	3.8	0.1	0.0
17. 小計	313,206	319,164	303,390	1.9	-4.9	99.5	99.5	1.9	-4.9
18. 輸入品に課される税・関税	5,164	5,639	5,277	9.2	-6.4	1.8	1.7	0.2	-0.1
19. (控除) 総資本形成に係る消費税	3,694	3,899	3,805	5.6	-2.4	1.2	1.2	-0.1	0.0
20. 市町村内総生産 (名目)	314,676	320,903	304,863	2.0	-5.0	100.0	100.0	2.0	-5.0
第1次産業	815	838	871	2.9	4.0	0.3	0.3	0.0	0.0
第2次産業	176,695	180,884	163,389	2.4	-9.7	56.4	53.6	1.3	-5.5
第3次産業	135,696	137,442	139,130	1.3	1.2	42.8	45.6	0.6	0.5
市町村内総生産 (実質: 連鎖方式)	312,410	317,654	299,935	1.7	-5.6	—	—	—	—

市町村民所得

区 分	実数 (単位: 百万円)			対前年度増加率 (%)		構成比 (%)		寄与度 (%)	
	平成29年度	平成30年度	令和元年度	H30年度	R1年度	H30年度	R1年度	H30年度	R1年度
1. 市町村民雇用者報酬	173,661	181,113	188,286	4.3	4.0	71.9	75.4	3.0	2.8
(1) 賃金・俸給	151,876	158,793	165,548	4.6	4.3	63.0	66.3	2.8	2.7
(2) 雇主の社会負担	21,785	22,320	22,738	2.5	1.9	8.9	9.1	0.2	0.2
2. 財産所得 (非企業部門)	9,168	9,202	9,832	0.4	6.8	3.7	3.9	0.0	0.2
(1) 一般政府 (地方政府等)	52	96	97	84.2	1.3	0.0	0.0	0.0	0.0
(2) 家計	9,018	9,004	9,638	-0.2	7.0	3.6	3.9	-0.0	0.3
(3) 対家計民間非営利団体	97	103	97	5.3	-5.4	0.0	0.0	0.0	-0.0
3. 企業所得	64,481	61,696	51,617	-4.3	-16.3	24.5	20.7	-1.1	-4.0
(1) 民間法人企業	48,833	46,770	37,480	-4.2	-19.9	18.6	15.0	-0.8	-3.7
(2) 公的企業	1,124	1,393	816	23.9	-41.5	0.6	0.3	0.1	-0.2
(3) 個人企業	14,524	13,532	13,321	-6.8	-1.6	5.4	5.3	-0.4	-0.1
a. 農林水産業	450	366	271	-18.7	-26.0	0.1	0.1	-0.0	-0.0
b. その他の産業 (非農林水産・非金融)	6,089	5,176	4,998	-15.0	-3.4	2.1	2.0	-0.4	-0.1
c. 持ち家	7,986	7,990	8,053	0.1	0.8	3.2	3.2	0.0	0.0
4. 市町村民所得 (1+2+3)	247,310	252,011	249,735	1.9	-0.9	100.0	100.0	1.9	-0.9
《参考》総人口 (常住人口調査) (単位: 人)	66,230	66,876	67,696	1.0	1.2	—	—	—	—
1人当たり市町村民所得 (単位: 千円)	3,734	3,768	3,689	0.9	-2.1	—	—	—	—

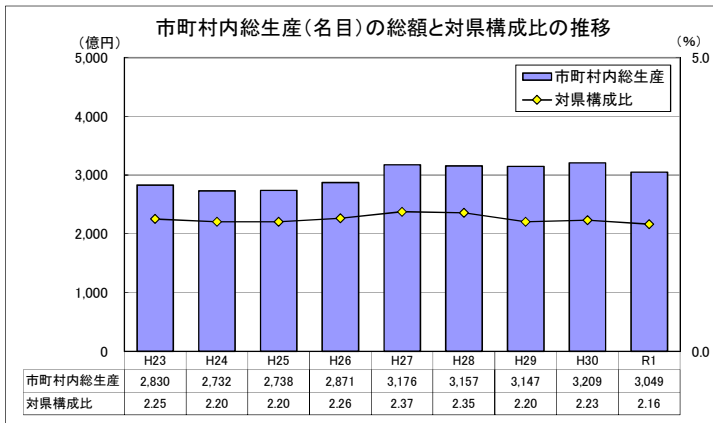

市町村内総生産: 当該地域の市町村内の経済活動で生産された付加価値の合計。
 当該地域のGDPに相当する。
 ※ 市町村内総生産の県計は県内総生産と一致する。
 対県構成比 = 市町村内総生産 (名目) ÷ 県内総生産 (名目) × 100

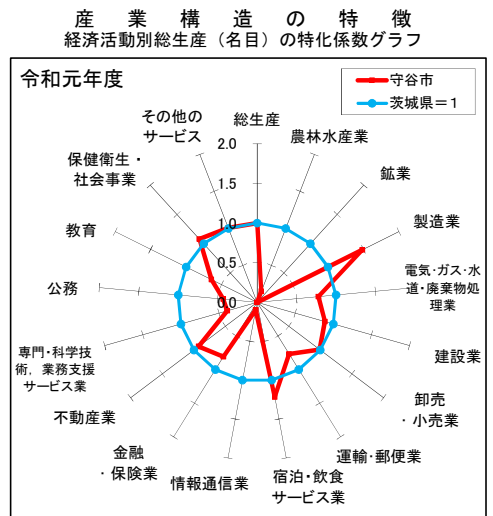

常陸大宮市

市町村内総生産

区 分	実数 (単位: 百万円)			対前年度増加率 (%)		構成比 (%)		寄与度 (%)	
	平成29年度	平成30年度	令和元年度	H30年度	R1年度	H30年度	R1年度	H30年度	R1年度
1. 農林水産業	7,343	6,881	6,166	-6.3	-10.4	4.5	3.8	-0.3	-0.5
(1) 農業	6,785	6,340	5,656	-6.6	-10.8	4.2	3.5	-0.3	-0.5
(2) 林業	555	539	508	-3.0	-5.8	0.4	0.3	-0.0	-0.0
(3) 水産業	3	3	2	3.3	-11.3	0.0	0.0	0.0	-0.0
2. 鉱業	310	331	356	6.9	7.3	0.2	0.2	0.0	0.0
3. 製造業	44,902	47,198	55,969	5.1	18.6	31.1	34.4	1.5	5.8
4. 電気・ガス・水道・廃棄物処理業	3,716	3,821	4,278	2.8	12.0	2.5	2.6	0.1	0.3
5. 建設業	7,384	5,765	8,025	-21.9	39.2	3.8	4.9	-1.1	1.5
6. 卸売・小売業	12,113	11,914	11,719	-1.6	-1.6	7.8	7.2	-0.1	-0.1
7. 運輸・郵便業	3,797	3,917	4,016	3.2	2.5	2.6	2.5	0.1	0.1
8. 宿泊・飲食サービス業	2,505	2,558	2,458	2.1	-3.9	1.7	1.5	0.0	-0.1
9. 情報通信業	87	84	81	-3.1	-3.4	0.1	0.0	-0.0	-0.0
10. 金融・保険業	3,345	3,351	3,408	0.2	1.7	2.2	2.1	0.0	0.0
11. 不動産業	19,402	19,292	19,285	-0.6	-0.0	12.7	11.8	-0.1	-0.0
12. 専門・科学技術・業務支援サービス業	2,315	2,362	2,401	2.0	1.6	1.6	1.5	0.0	0.0
13. 公務	14,289	13,836	13,808	-3.2	-0.2	9.1	8.5	-0.3	-0.0
14. 教育	4,585	4,527	4,355	-1.3	-3.8	3.0	2.7	-0.0	-0.1
15. 保健衛生・社会事業	15,147	15,323	15,891	1.2	3.7	10.1	9.8	0.1	0.4
16. その他のサービス	9,715	9,974	9,809	2.7	-1.7	6.6	6.0	0.2	-0.1
17. 小計	150,955	151,137	162,026	0.1	7.2	99.5	99.5	0.1	7.2
18. 輸入品に課される税・関税	2,489	2,670	2,818	7.3	5.5	1.8	1.7	0.1	0.1
19. (控除) 総資本形成に係る消費税	1,780	1,846	2,032	3.7	10.1	1.2	1.2	-0.0	-0.1
20. 市町村内総生産 (名目)	151,664	151,960	162,812	0.2	7.1	100.0	100.0	0.2	7.1
第1次産業	7,343	6,881	6,166	-6.3	-10.4	4.5	3.8	-0.3	-0.5
第2次産業	52,596	53,295	64,349	1.3	20.7	35.1	39.5	0.5	7.3
第3次産業	91,015	90,961	91,511	-0.1	0.6	59.9	56.2	-0.0	0.4
市町村内総生産 (実質: 連鎖方式)	151,149	151,664	162,069	0.3	6.9	-	-	-	-

市町村民所得

区 分	実数 (単位: 百万円)			対前年度増加率 (%)		構成比 (%)		寄与度 (%)	
	平成29年度	平成30年度	令和元年度	H30年度	R1年度	H30年度	R1年度	H30年度	R1年度
1. 市町村民雇用者報酬	69,612	70,231	69,763	0.9	-0.7	62.5	64.0	0.5	-0.4
(1) 賃金・俸給	60,880	61,576	61,338	1.1	-0.4	54.8	56.3	0.6	-0.2
(2) 雇主の社会負担	8,732	8,655	8,425	-0.9	-2.7	7.7	7.7	-0.1	-0.2
2. 財産所得 (非企業部門)	6,012	5,980	5,953	-0.5	-0.4	5.3	5.5	-0.0	-0.0
(1) 一般政府 (地方政府等)	-60	8	18	113.3	128.7	0.0	0.0	0.1	0.0
(2) 家計	5,971	5,865	5,834	-1.8	-0.5	5.2	5.4	-0.1	-0.0
(3) 対家計民間非営利団体	101	107	101	5.3	-5.4	0.1	0.1	0.0	-0.0
3. 企業所得	38,648	36,146	33,233	-6.5	-8.1	32.2	30.5	-2.2	-2.6
(1) 民間法人企業	23,312	21,968	19,675	-5.8	-10.4	19.6	18.1	-1.2	-2.0
(2) 公的企業	597	699	466	17.1	-33.4	0.6	0.4	0.1	-0.2
(3) 個人企業	14,739	13,478	13,091	-8.6	-2.9	12.0	12.0	-1.1	-0.3
a. 農林水産業	1,309	843	743	-35.6	-11.9	0.8	0.7	-0.4	-0.1
b. その他の産業 (非農林水産・非金融)	3,426	2,764	2,508	-19.3	-9.2	2.5	2.3	-0.6	-0.2
c. 持ち家	10,004	9,871	9,840	-1.3	-0.3	8.8	9.0	-0.1	-0.0
4. 市町村民所得 (1+2+3)	114,272	112,356	108,949	-1.7	-3.0	100.0	100.0	-1.7	-3.0
《参考》総人口 (常住人口調査) (単位: 人)	41,342	40,747	39,904	-1.4	-2.1	-	-	-	-
1人当たり市町村民所得 (単位: 千円)	2,764	2,757	2,730	-0.2	-1.0	-	-	-	-

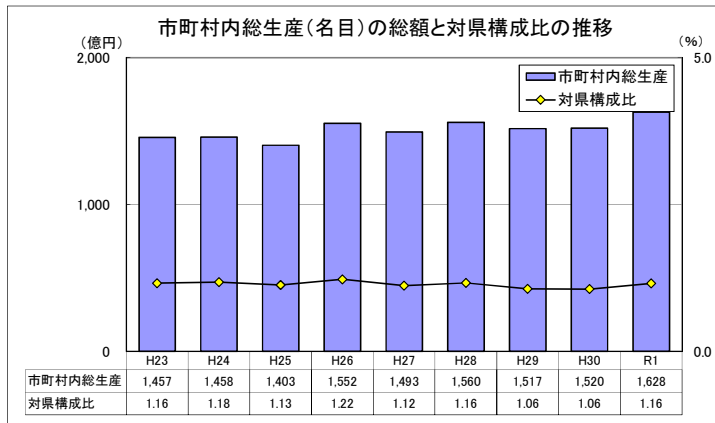

市町村内総生産: 当該地域の市町村内の経済活動で生産された付加価値の合計。
 当該地域のGDPに相当する。
 ※ 市町村内総生産の県計は県内総生産と一致する。
 対県構成比 = 市町村内総生産 (名目) ÷ 県内総生産 (名目) × 100

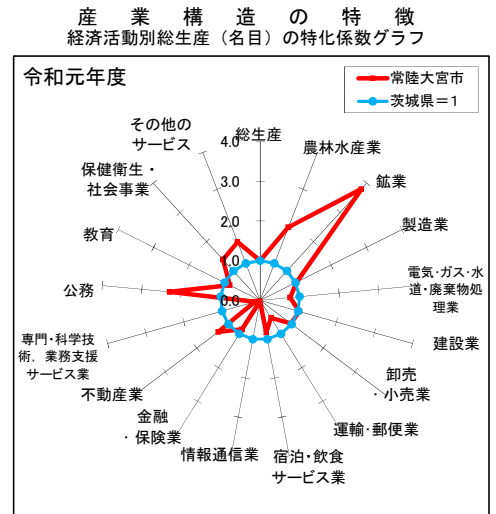

那珂市

市町村内総生産

区 分	実数 (単位: 百万円)			対前年度増加率 (%)		構成比 (%)		寄与度 (%)	
	平成29年度	平成30年度	令和元年度	H30年度	R1年度	H30年度	R1年度	H30年度	R1年度
1. 農林水産業	2,072	2,001	1,886	-3.4	-5.8	1.3	1.2	-0.0	-0.1
(1) 農業	2,041	1,970	1,864	-3.5	-5.4	1.3	1.2	-0.0	-0.1
(2) 林業	31	32	23	2.7	-28.8	0.0	0.0	0.0	-0.0
(3) 水産業	0	0	0	—	—	0.0	0.0	0.0	0.0
2. 鉱業	30	26	22	-13.8	-14.7	0.0	0.0	-0.0	-0.0
3. 製造業	21,803	21,206	21,446	-2.7	1.1	13.8	13.9	-0.4	0.2
4. 電気・ガス・水道・廃棄物処理業	6,893	7,289	7,819	5.7	7.3	4.8	5.1	0.3	0.3
5. 建設業	8,580	9,007	9,637	5.0	7.0	5.9	6.2	0.3	0.4
6. 卸売・小売業	14,442	14,207	13,972	-1.6	-1.7	9.3	9.0	-0.2	-0.2
7. 運輸・郵便業	8,636	8,917	9,128	3.3	2.4	5.8	5.9	0.2	0.1
8. 宿泊・飲食サービス業	2,735	2,798	2,702	2.3	-3.5	1.8	1.7	0.0	-0.1
9. 情報通信業	466	459	447	-1.6	-2.5	0.3	0.3	-0.0	-0.0
10. 金融・保険業	3,922	3,961	4,046	1.0	2.2	2.6	2.6	0.0	0.1
11. 不動産業	19,127	19,147	19,300	0.1	0.8	12.5	12.5	0.0	0.1
12. 専門・科学技術・業務支援サービス業	22,459	22,391	21,866	-0.3	-2.3	14.6	14.1	-0.0	-0.3
13. 公務	8,232	8,351	8,328	1.4	-0.3	5.4	5.4	0.1	-0.0
14. 教育	5,639	5,695	5,583	1.0	-2.0	3.7	3.6	0.0	-0.1
15. 保健衛生・社会事業	19,332	19,631	20,409	1.5	4.0	12.8	13.2	0.2	0.5
16. その他のサービス	7,232	7,388	7,412	2.2	0.3	4.8	4.8	0.1	0.0
17. 小計	151,601	152,473	154,003	0.6	1.0	99.5	99.5	0.6	1.0
18. 輸入品に課される税・関税	2,500	2,694	2,679	7.8	-0.6	1.8	1.7	0.1	-0.0
19. (控除) 総資本形成に係る消費税	1,788	1,863	1,931	4.2	3.7	1.2	1.2	-0.0	-0.0
20. 市町村内総生産 (名目)	152,313	153,304	154,751	0.7	0.9	100.0	100.0	0.7	0.9
第1次産業	2,072	2,001	1,886	-3.4	-5.8	1.3	1.2	-0.0	-0.1
第2次産業	30,413	30,238	31,105	-0.6	2.9	19.7	20.1	-0.1	0.6
第3次産業	119,117	120,233	121,013	0.9	0.6	78.4	78.2	0.7	0.5
市町村内総生産 (実質: 連鎖方式)	151,475	151,626	152,706	0.1	0.7	—	—	—	—

市町村民所得

区 分	実数 (単位: 百万円)			対前年度増加率 (%)		構成比 (%)		寄与度 (%)	
	平成29年度	平成30年度	令和元年度	H30年度	R1年度	H30年度	R1年度	H30年度	R1年度
1. 市町村民雇用者報酬	100,861	102,971	105,627	2.1	2.6	69.6	71.9	1.4	1.8
(1) 賃金・俸給	88,208	90,281	92,871	2.4	2.9	61.0	63.2	1.4	1.8
(2) 雇主の社会負担	12,652	12,690	12,756	0.3	0.5	8.6	8.7	0.0	0.0
2. 財産所得 (非企業部門)	7,084	7,034	7,221	-0.7	2.6	4.8	4.9	-0.0	0.1
(1) 一般政府 (地方政府等)	-102	-67	-72	33.9	-7.8	-0.0	-0.0	0.0	-0.0
(2) 家計	7,037	6,945	7,145	-1.3	2.9	4.7	4.9	-0.1	0.1
(3) 対家計民間非営利団体	149	157	148	5.3	-5.4	0.1	0.1	0.0	-0.0
3. 企業所得	40,229	37,903	34,011	-5.8	-10.3	25.6	23.2	-1.6	-2.6
(1) 民間法人企業	23,432	22,182	18,769	-5.3	-15.4	15.0	12.8	-0.8	-2.3
(2) 公的企業	787	848	616	7.7	-27.4	0.6	0.4	0.0	-0.2
(3) 個人企業	16,010	14,874	14,626	-7.1	-1.7	10.1	10.0	-0.8	-0.2
a. 農林水産業	1,001	806	831	-19.5	3.2	0.5	0.6	-0.1	0.0
b. その他の産業 (非農林水産・非金融)	4,890	4,022	3,728	-17.7	-7.3	2.7	2.5	-0.6	-0.2
c. 持ち家	10,118	10,045	10,066	-0.7	0.2	6.8	6.9	-0.0	0.0
4. 市町村民所得 (1+2+3)	148,173	147,909	146,859	-0.2	-0.7	100.0	100.0	-0.2	-0.7
《参考》総人口 (常住人口調査) (単位: 人)	53,897	53,585	53,361	-0.6	-0.4	—	—	—	—
1人当たり市町村民所得 (単位: 千円)	2,749	2,760	2,752	0.4	-0.3	—	—	—	—

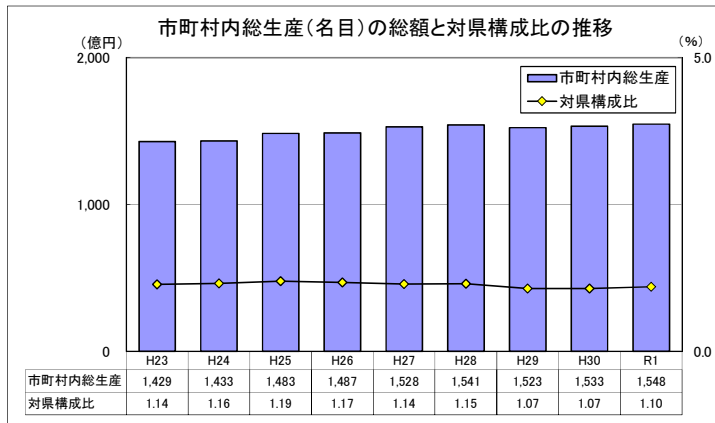

市町村内総生産: 当該地域の市町村内の経済活動で生産された付加価値の合計。
当該地域のGDPに相当する。
※ 市町村内総生産の県計は県内総生産と一致する。
対県構成比 = 市町村内総生産 (名目) ÷ 県内総生産 (名目) × 100

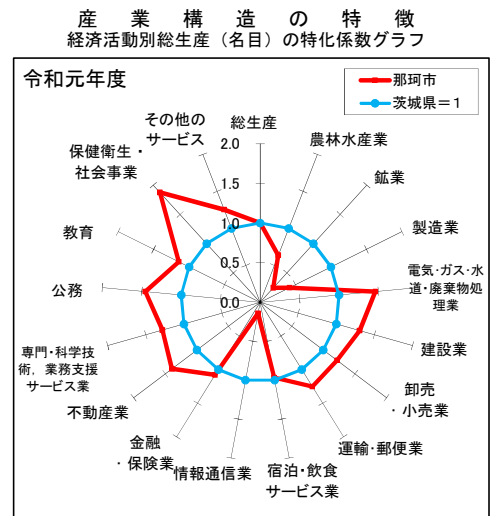

特化係数: 市町村の経済活動ごとの構成比を県と比較し、県から見た相対的な経済活動構成比の大きさを表す指標。

特化係数 = 市町村内の経済活動構成比 ÷ 県の経済活動構成比

筑西市

市町村内総生産

区 分	実数 (単位: 百万円)			対前年度増加率 (%)		構成比 (%)		寄与度 (%)	
	平成29年度	平成30年度	令和元年度	H30年度	R1年度	H30年度	R1年度	H30年度	R1年度
1. 農林水産業	12,766	12,332	11,030	-3.4	-10.6	2.6	2.5	-0.1	-0.3
(1) 農業	12,747	12,308	11,019	-3.4	-10.5	2.6	2.5	-0.1	-0.3
(2) 林業	19	24	11	28.4	-52.6	0.0	0.0	0.0	-0.0
(3) 水産業	0	0	0	-	-	0.0	0.0	0.0	0.0
2. 鉱業	127	121	117	-4.3	-3.5	0.0	0.0	-0.0	-0.0
3. 製造業	219,713	193,679	159,959	-11.8	-17.4	40.7	35.9	-5.1	-7.1
4. 電気・ガス・水道・廃棄物処理業	10,478	10,720	11,699	2.3	9.1	2.3	2.6	0.0	0.2
5. 建設業	34,671	19,853	22,166	-42.7	11.6	4.2	5.0	-2.9	0.5
6. 卸売・小売業	33,463	33,127	32,302	-1.0	-2.5	7.0	7.3	-0.1	-0.2
7. 運輸・郵便業	22,221	22,567	22,483	1.6	-0.4	4.7	5.1	0.1	-0.0
8. 宿泊・飲食サービス業	6,612	6,751	6,489	2.1	-3.9	1.4	1.5	0.0	-0.1
9. 情報通信業	16,577	16,735	16,325	1.0	-2.5	3.5	3.7	0.0	-0.1
10. 金融・保険業	15,124	15,175	15,457	0.3	1.9	3.2	3.5	0.0	0.1
11. 不動産業	45,721	45,459	46,706	-0.6	2.7	9.6	10.5	-0.1	0.3
12. 専門・科学技術・業務支援サービス業	17,117	17,742	18,000	3.7	1.5	3.7	4.0	0.1	0.1
13. 公務	19,236	19,541	19,482	1.6	-0.3	4.1	4.4	0.1	-0.0
14. 教育	12,039	11,946	12,082	-0.8	1.1	2.5	2.7	-0.0	0.0
15. 保健衛生・社会事業	31,119	31,596	32,798	1.5	3.8	6.6	7.4	0.1	0.3
16. その他のサービス	15,266	15,561	15,737	1.9	1.1	3.3	3.5	0.1	0.0
17. 小計	512,250	472,906	442,833	-7.7	-6.4	99.5	99.5	-7.6	-6.3
18. 輸入品に課される税・関税	8,446	8,355	7,703	-1.1	-7.8	1.8	1.7	-0.0	-0.1
19. (控除) 総資本形成に係る消費税	6,041	5,777	5,553	-4.4	-3.9	1.2	1.2	0.1	0.0
20. 市町村内総生産 (名目)	514,655	475,484	444,982	-7.6	-6.4	100.0	100.0	-7.6	-6.4
第1次産業	12,766	12,332	11,030	-3.4	-10.6	2.6	2.5	-0.1	-0.3
第2次産業	254,511	213,653	182,242	-16.1	-14.7	44.9	41.0	-7.9	-6.6
第3次産業	244,973	246,921	249,560	0.8	1.1	51.9	56.1	0.4	0.6
市町村内総生産 (実質: 連鎖方式)	513,707	476,488	442,804	-7.2	-7.1	-	-	-	-

市町村民所得

区 分	実数 (単位: 百万円)			対前年度増加率 (%)		構成比 (%)		寄与度 (%)	
	平成29年度	平成30年度	令和元年度	H30年度	R1年度	H30年度	R1年度	H30年度	R1年度
1. 市町村民雇用者報酬	199,720	204,878	207,221	2.6	1.1	62.1	65.4	1.5	0.7
(1) 賃金・俸給	174,667	179,629	182,196	2.8	1.4	54.5	57.5	1.5	0.8
(2) 雇主の社会負担	25,054	25,249	25,025	0.8	-0.9	7.7	7.9	0.1	-0.1
2. 財産所得 (非企業部門)	19,194	19,050	19,166	-0.7	0.6	5.8	6.1	-0.0	0.0
(1) 一般政府 (地方政府等)	-332	-273	-265	17.7	3.0	-0.1	-0.1	0.0	0.0
(2) 家計	19,323	19,110	19,230	-1.1	0.6	5.8	6.1	-0.1	0.0
(3) 対家計民間非営利団体	203	213	202	5.3	-5.4	0.1	0.1	0.0	-0.0
3. 企業所得	117,870	105,816	90,223	-10.2	-14.7	32.1	28.5	-3.6	-4.7
(1) 民間法人企業	79,931	69,626	55,185	-12.9	-20.7	21.1	17.4	-3.1	-4.4
(2) 公的企業	1,901	2,141	1,282	12.6	-40.1	0.6	0.4	0.1	-0.3
(3) 個人企業	36,038	34,049	33,756	-5.5	-0.9	10.3	10.7	-0.6	-0.1
a. 農林水産業	7,802	8,028	8,001	2.9	-0.3	2.4	2.5	0.1	-0.0
b. その他の産業 (非農林水産・非金融)	9,010	6,967	6,728	-22.7	-3.4	2.1	2.1	-0.6	-0.1
c. 持ち家	19,226	19,053	19,027	-0.9	-0.1	5.8	6.0	-0.1	-0.0
4. 市町村民所得 (1+2+3)	336,784	329,743	316,610	-2.1	-4.0	100.0	100.0	-2.1	-4.0
《参考》総人口 (常住人口調査) (単位: 人)	102,818	101,784	100,816	-1.0	-1.0	-	-	-	-
1人当たり市町村民所得 (単位: 千円)	3,276	3,240	3,140	-1.1	-3.1	-	-	-	-

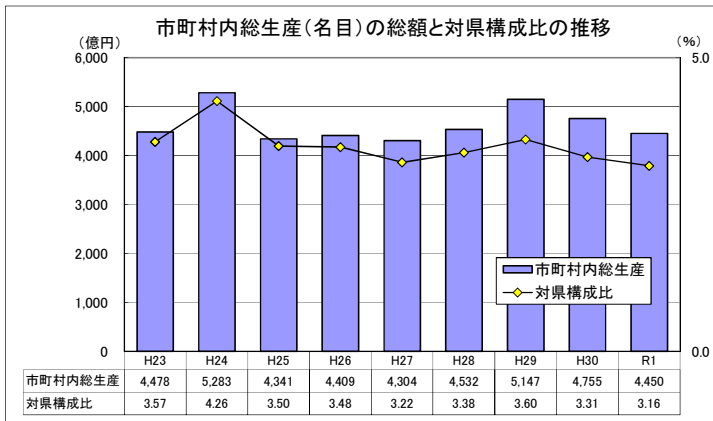

市町村内総生産: 当該地域の市町村内の経済活動で生産された付加価値の合計。
 当該地域のGDPに相当する。
 ※ 市町村内総生産の県計は県内総生産と一致する。
 対県構成比 = 市町村内総生産 (名目) ÷ 県内総生産 (名目) × 100

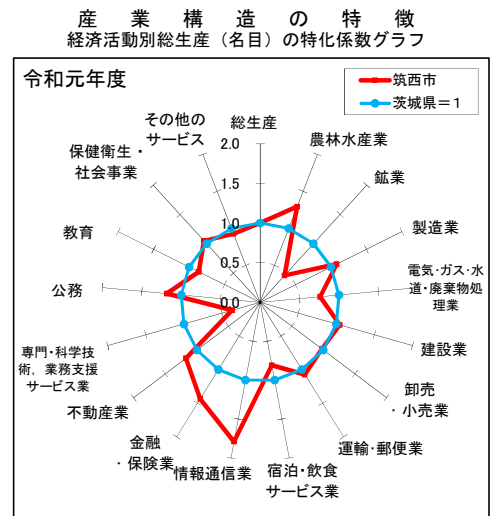

坂東市

市町村内総生産

区 分	実数 (単位: 百万円)			対前年度増加率 (%)		構成比 (%)		寄与度 (%)	
	平成29年度	平成30年度	令和元年度	H30年度	R1年度	H30年度	R1年度	H30年度	R1年度
1. 農林水産業	16,745	13,513	13,513	-19.3	-0.0	4.9	4.5	-1.2	-0.0
(1) 農業	16,743	13,511	13,511	-19.3	0.0	4.9	4.5	-1.2	0.0
(2) 林業	0	0	0	-	-	0.0	0.0	0.0	0.0
(3) 水産業	3	3	2	3.3	-11.3	0.0	0.0	0.0	-0.0
2. 鉱業	75	85	95	13.3	12.5	0.0	0.0	0.0	0.0
3. 製造業	134,394	142,750	155,612	6.2	9.0	51.3	52.1	3.0	4.6
4. 電気・ガス・水道・廃棄物処理業	4,288	4,378	4,865	2.1	11.1	1.6	1.6	0.0	0.2
5. 建設業	17,081	12,436	19,323	-27.2	55.4	4.5	6.5	-1.7	2.5
6. 卸売・小売業	15,433	15,261	14,903	-1.1	-2.3	5.5	5.0	-0.1	-0.1
7. 運輸・郵便業	15,417	15,898	15,984	3.1	0.5	5.7	5.4	0.2	0.0
8. 宿泊・飲食サービス業	3,115	3,182	3,063	2.2	-3.8	1.1	1.0	0.0	-0.0
9. 情報通信業	73	70	67	-4.2	-4.1	0.0	0.0	-0.0	-0.0
10. 金融・保険業	3,311	3,356	3,442	1.4	2.5	1.2	1.2	0.0	0.0
11. 不動産業	25,491	25,416	25,568	-0.3	0.6	9.1	8.6	-0.0	0.1
12. 専門・科学技術・業務支援サービス業	5,244	5,460	5,590	4.1	2.4	2.0	1.9	0.1	0.0
13. 公務	8,872	9,162	9,168	3.3	0.1	3.3	3.1	0.1	0.0
14. 教育	5,631	5,511	5,323	-2.1	-3.4	2.0	1.8	-0.0	-0.1
15. 保健衛生・社会事業	11,098	11,258	11,692	1.4	3.9	4.0	3.9	0.1	0.2
16. その他のサービス	8,650	8,883	8,875	2.7	-0.1	3.2	3.0	0.1	-0.0
17. 小計	274,919	276,620	297,084	0.6	7.4	99.5	99.5	0.6	7.4
18. 輸入品に課される税・関税	4,533	4,887	5,167	7.8	5.7	1.8	1.7	0.1	0.1
19. (控除) 総資本形成に係る消費税	3,242	3,379	3,726	4.2	10.2	1.2	1.2	-0.0	-0.1
20. 市町村内総生産 (名目)	276,210	278,128	298,525	0.7	7.3	100.0	100.0	0.7	7.3
第1次産業	16,745	13,513	13,513	-19.3	-0.0	4.9	4.5	-1.2	-0.0
第2次産業	151,550	155,271	175,030	2.5	12.7	55.8	58.6	1.3	7.1
第3次産業	106,624	107,835	108,540	1.1	0.7	38.8	36.4	0.4	0.3
市町村内総生産 (実質: 連鎖方式)	274,161	276,721	296,546	0.9	7.2	-	-	-	-

市町村民所得

区 分	実数 (単位: 百万円)			対前年度増加率 (%)		構成比 (%)		寄与度 (%)	
	平成29年度	平成30年度	令和元年度	H30年度	R1年度	H30年度	R1年度	H30年度	R1年度
1. 市町村民雇用者報酬	102,897	104,517	106,249	1.6	1.7	59.4	62.1	0.9	1.0
(1) 賃金・俸給	89,989	91,636	93,418	1.8	1.9	52.1	54.6	0.9	1.0
(2) 雇主の社会負担	12,908	12,880	12,831	-0.2	-0.4	7.3	7.5	-0.0	-0.0
2. 財産所得 (非企業部門)	7,262	7,116	7,252	-2.0	1.9	4.0	4.2	-0.1	0.1
(1) 一般政府 (地方政府等)	-316	-250	-231	21.1	7.2	-0.1	-0.1	0.0	0.0
(2) 家計	7,500	7,284	7,406	-2.9	1.7	4.1	4.3	-0.1	0.1
(3) 対家計民間非営利団体	78	82	78	5.3	-5.4	0.0	0.0	0.0	-0.0
3. 企業所得	71,426	64,386	57,723	-9.9	-10.3	36.6	33.7	-3.9	-3.8
(1) 民間法人企業	42,127	39,912	35,698	-5.3	-10.6	22.7	20.8	-1.2	-2.4
(2) 公的企業	1,011	1,229	803	21.6	-34.6	0.7	0.5	0.1	-0.2
(3) 個人企業	28,288	23,245	21,222	-17.8	-8.7	13.2	12.4	-2.8	-1.1
a. 農林水産業	10,738	6,940	5,227	-35.4	-24.7	3.9	3.1	-2.1	-1.0
b. その他の産業 (非農林水産・非金融)	6,075	4,929	4,663	-18.9	-5.4	2.8	2.7	-0.6	-0.2
c. 持ち家	11,476	11,376	11,331	-0.9	-0.4	6.5	6.6	-0.1	-0.0
4. 市町村民所得 (1+2+3)	181,585	176,019	171,224	-3.1	-2.7	100.0	100.0	-3.1	-2.7
《参考》総人口 (常住人口調査) (単位: 人)	53,242	52,559	51,903	-1.3	-1.2	-	-	-	-
1人当たり市町村民所得 (単位: 千円)	3,411	3,349	3,299	-1.8	-1.5	-	-	-	-

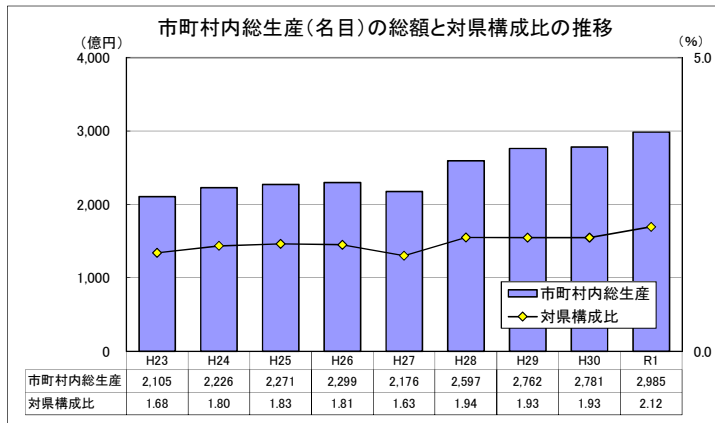

市町村内総生産: 当該地域の市町村内の経済活動で生産された付加価値の合計。
 当該地域のGDPに相当する。
 ※ 市町村内総生産の県計は県内総生産と一致する。
 対県構成比 = 市町村内総生産 (名目) ÷ 県内総生産 (名目) × 100

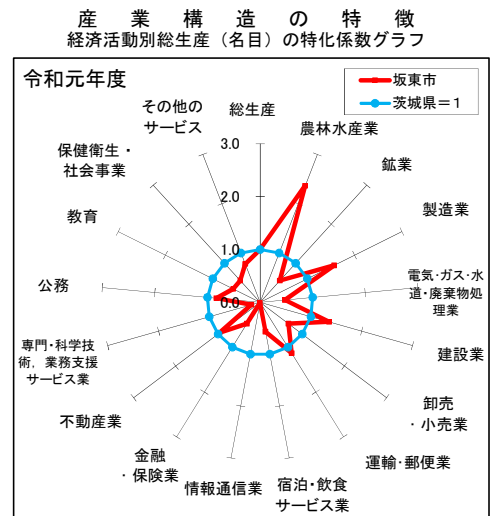

稲敷市

市町村内総生産

区 分	実数 (単位: 百万円)			対前年度増加率 (%)		構成比 (%)		寄与度 (%)	
	平成29年度	平成30年度	令和元年度	H30年度	R1年度	H30年度	R1年度	H30年度	R1年度
1. 農林水産業	9,015	8,796	8,560	-2.4	-2.7	5.5	5.3	-0.1	-0.1
(1) 農業	8,852	8,642	8,417	-2.4	-2.6	5.4	5.2	-0.1	-0.1
(2) 林業	19	16	23	-14.4	42.3	0.0	0.0	-0.0	0.0
(3) 水産業	145	138	121	-4.8	-12.2	0.1	0.1	-0.0	-0.0
2. 鉱業	142	144	147	1.1	2.1	0.1	0.1	0.0	0.0
3. 製造業	52,831	56,330	54,691	6.6	-2.9	35.1	34.1	2.3	-1.0
4. 電気・ガス・水道・廃棄物処理業	2,990	3,040	3,533	1.7	16.2	1.9	2.2	0.0	0.3
5. 建設業	6,822	7,954	9,488	16.6	19.3	5.0	5.9	0.7	1.0
6. 卸売・小売業	10,693	10,517	10,345	-1.6	-1.6	6.6	6.4	-0.1	-0.1
7. 運輸・郵便業	8,639	8,563	8,595	-0.9	0.4	5.3	5.4	-0.0	0.0
8. 宿泊・飲食サービス業	2,360	2,412	2,324	2.2	-3.7	1.5	1.4	0.0	-0.1
9. 情報通信業	70	69	67	-2.2	-2.9	0.0	0.0	-0.0	-0.0
10. 金融・保険業	2,444	2,494	2,570	2.0	3.0	1.6	1.6	0.0	0.0
11. 不動産業	20,435	20,374	20,405	-0.3	0.2	12.7	12.7	-0.0	0.0
12. 専門・科学技術・業務支援サービス業	3,632	3,710	3,775	2.2	1.7	2.3	2.4	0.1	0.0
13. 公務	9,328	9,609	9,610	3.0	0.0	6.0	6.0	0.2	0.0
14. 教育	4,253	4,222	4,099	-0.7	-2.9	2.6	2.6	-0.0	-0.1
15. 保健衛生・社会事業	11,015	11,157	11,545	1.3	3.5	7.0	7.2	0.1	0.2
16. その他のサービス	9,848	10,090	9,908	2.5	-1.8	6.3	6.2	0.2	-0.1
17. 小計	154,517	159,481	159,661	3.2	0.1	99.5	99.5	3.2	0.1
18. 輸入品に課される税・関税	2,548	2,818	2,777	10.6	-1.4	1.8	1.7	0.2	-0.0
19. (控除) 総資本形成に係る消費税	1,822	1,948	2,002	6.9	2.8	1.2	1.2	-0.1	-0.0
20. 市町村内総生産 (名目)	155,243	160,350	160,436	3.3	0.1	100.0	100.0	3.3	0.1
第1次産業	9,015	8,796	8,560	-2.4	-2.7	5.5	5.3	-0.1	-0.1
第2次産業	59,795	64,427	64,325	7.7	-0.2	40.2	40.1	3.0	-0.1
第3次産業	85,707	86,258	86,776	0.6	0.6	53.8	54.1	0.4	0.3
市町村内総生産 (実質: 連鎖方式)	154,239	159,534	158,382	3.4	-0.7	-	-	-	-

市町村民所得

区 分	実数 (単位: 百万円)			対前年度増加率 (%)		構成比 (%)		寄与度 (%)	
	平成29年度	平成30年度	令和元年度	H30年度	R1年度	H30年度	R1年度	H30年度	R1年度
1. 市町村民雇用者報酬	72,776	73,512	73,241	1.0	-0.4	61.9	63.7	0.6	-0.2
(1) 賃金・俸給	63,647	64,452	64,396	1.3	-0.1	54.3	56.0	0.7	-0.0
(2) 雇主の社会負担	9,129	9,059	8,845	-0.8	-2.4	7.6	7.7	-0.1	-0.2
2. 財産所得 (非企業部門)	5,113	5,026	5,116	-1.7	1.8	4.2	4.4	-0.1	0.1
(1) 一般政府 (地方政府等)	-228	-172	-157	24.5	9.0	-0.1	-0.1	0.0	0.0
(2) 家計	5,286	5,139	5,218	-2.8	1.5	4.3	4.5	-0.1	0.1
(3) 対家計民間非営利団体	55	58	55	5.3	-5.4	0.0	0.0	0.0	-0.0
3. 企業所得	43,937	40,195	36,649	-8.5	-8.8	33.9	31.9	-3.1	-3.0
(1) 民間法人企業	23,925	23,230	19,505	-2.9	-16.0	19.6	17.0	-0.6	-3.1
(2) 公的企業	570	702	426	23.1	-39.2	0.6	0.4	0.1	-0.2
(3) 個人企業	19,442	16,264	16,717	-16.3	2.8	13.7	14.5	-2.6	0.4
a. 農林水産業	6,157	3,770	4,399	-38.8	16.7	3.2	3.8	-2.0	0.5
b. その他の産業 (非農林水産・非金融)	3,977	3,298	3,174	-17.1	-3.8	2.8	2.8	-0.6	-0.1
c. 持ち家	9,308	9,196	9,144	-1.2	-0.6	7.7	8.0	-0.1	-0.0
4. 市町村民所得 (1+2+3)	121,826	118,733	115,006	-2.5	-3.1	100.0	100.0	-2.5	-3.1
《参考》総人口 (常住人口調査) (単位: 人)	41,392	40,634	39,854	-1.8	-1.9	-	-	-	-
1人当たり市町村民所得 (単位: 千円)	2,943	2,922	2,886	-0.7	-1.2	-	-	-	-

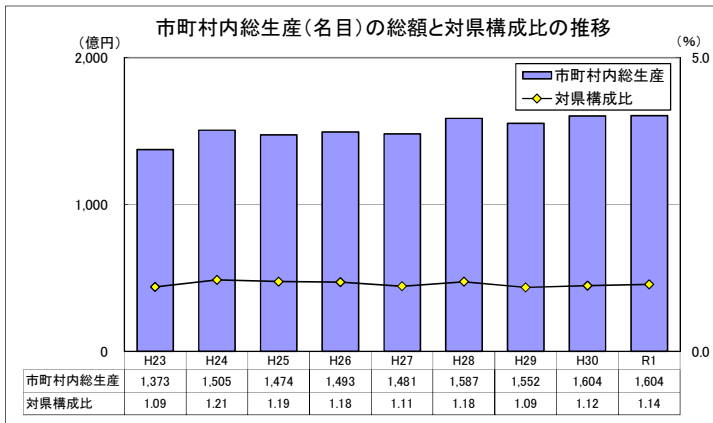

市町村内総生産: 当該地域の市町村内の経済活動で生産された付加価値の合計。
 当該地域のGDPに相当する。
 ※ 市町村内総生産の県計は県内総生産と一致する。
 対県構成比 = 市町村内総生産 (名目) ÷ 県内総生産 (名目) × 100

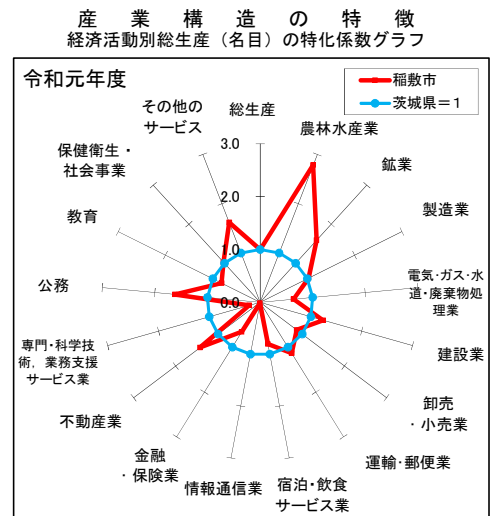

かずみがうら市

市町村内総生産

区 分	実数 (単位: 百万円)			対前年度増加率 (%)		構成比 (%)		寄与度 (%)	
	平成29年度	平成30年度	令和元年度	H30年度	R1年度	H30年度	R1年度	H30年度	R1年度
1. 農林水産業	7,186	6,818	8,959	-5.1	31.4	3.2	4.6	-0.2	1.0
(1) 農業	6,703	6,362	8,538	-5.1	34.2	3.0	4.4	-0.2	1.0
(2) 林業	80	79	90	-1.2	13.8	0.0	0.0	-0.0	0.0
(3) 水産業	403	377	330	-6.3	-12.4	0.2	0.2	-0.0	-0.0
2. 鉱業	56	55	55	-1.4	-0.4	0.0	0.0	-0.0	-0.0
3. 製造業	85,397	109,156	90,956	27.8	-16.7	51.9	47.0	12.8	-8.7
4. 電気・ガス・水道・廃棄物処理業	3,615	3,693	4,161	2.2	12.7	1.8	2.1	0.0	0.2
5. 建設業	8,229	7,786	6,869	-5.4	-11.8	3.7	3.5	-0.2	-0.4
6. 卸売・小売業	14,804	14,695	14,277	-0.7	-2.8	7.0	7.4	-0.1	-0.2
7. 運輸・郵便業	12,087	12,452	12,645	3.0	1.6	5.9	6.5	0.2	0.1
8. 宿泊・飲食サービス業	1,553	1,585	1,524	2.1	-3.9	0.8	0.8	0.0	-0.0
9. 情報通信業	3,063	3,090	3,014	0.9	-2.4	1.5	1.6	0.0	-0.0
10. 金融・保険業	1,383	1,429	1,487	3.4	4.1	0.7	0.8	0.0	0.0
11. 不動産業	18,468	18,555	18,633	0.5	0.4	8.8	9.6	0.0	0.0
12. 専門・科学技術・業務支援サービス業	5,083	5,213	5,287	2.6	1.4	2.5	2.7	0.1	0.0
13. 公務	7,012	7,213	7,228	2.9	0.2	3.4	3.7	0.1	0.0
14. 教育	3,554	3,434	3,512	-3.4	2.2	1.6	1.8	-0.1	0.0
15. 保健衛生・社会事業	7,329	7,455	7,787	1.7	4.5	3.5	4.0	0.1	0.2
16. その他のサービス	6,240	6,414	6,346	2.8	-1.0	3.1	3.3	0.1	-0.0
17. 小計	185,058	209,044	192,739	13.0	-7.8	99.5	99.5	12.9	-7.8
18. 輸入品に課される税・関税	3,051	3,693	3,352	21.0	-9.2	1.8	1.7	0.3	-0.2
19. (控除) 総資本形成に係る消費税	2,182	2,554	2,417	17.0	-5.4	1.2	1.2	-0.2	0.1
20. 市町村内総生産 (名目)	185,927	210,184	193,674	13.0	-7.9	100.0	100.0	13.0	-7.9
第1次産業	7,186	6,818	8,959	-5.1	31.4	3.2	4.6	-0.2	1.0
第2次産業	93,683	116,998	97,879	24.9	-16.3	55.7	50.5	12.5	-9.1
第3次産業	84,190	85,228	85,901	1.2	0.8	40.5	44.4	0.6	0.3
市町村内総生産 (実質: 連鎖方式)	186,106	210,848	192,935	13.3	-8.5	-	-	-	-

市町村民所得

区 分	実数 (単位: 百万円)			対前年度増加率 (%)		構成比 (%)		寄与度 (%)	
	平成29年度	平成30年度	令和元年度	H30年度	R1年度	H30年度	R1年度	H30年度	R1年度
1. 市町村民雇用者報酬	80,655	82,808	83,680	2.7	1.1	62.7	66.5	1.7	0.7
(1) 賃金・俸給	70,537	72,603	73,575	2.9	1.3	55.0	58.4	1.6	0.7
(2) 雇主の社会負担	10,118	10,205	10,106	0.9	-1.0	7.7	8.0	0.1	-0.1
2. 財産所得 (非企業部門)	4,279	4,298	4,505	0.4	4.8	3.3	3.6	0.0	0.2
(1) 一般政府 (地方政府等)	-231	-181	-167	21.8	7.8	-0.1	-0.1	0.0	0.0
(2) 家計	4,410	4,373	4,571	-0.8	4.5	3.3	3.6	-0.0	0.2
(3) 対家計民間非営利団体	100	106	100	5.3	-5.4	0.1	0.1	0.0	-0.0
3. 企業所得	43,657	44,934	37,738	2.9	-16.0	34.0	30.0	1.0	-5.5
(1) 民間法人企業	28,399	30,145	23,233	6.1	-22.9	22.8	18.5	1.4	-5.2
(2) 公的企業	636	877	480	37.9	-45.3	0.7	0.4	0.2	-0.3
(3) 個人企業	14,622	13,912	14,025	-4.9	0.8	10.5	11.1	-0.6	0.1
a. 農林水産業	3,836	3,630	3,938	-5.4	8.5	2.7	3.1	-0.2	0.2
b. その他の産業 (非農林水産・非金融)	2,955	2,501	2,316	-15.4	-7.4	1.9	1.8	-0.4	-0.1
c. 持ち家	7,830	7,780	7,770	-0.6	-0.1	5.9	6.2	-0.0	-0.0
4. 市町村民所得 (1+2+3)	128,591	132,040	125,922	2.7	-4.6	100.0	100.0	2.7	-4.6
《参考》総人口 (常住人口調査) (単位: 人)	41,297	41,131	40,833	-0.4	-0.7	-	-	-	-
1人当たり市町村民所得 (単位: 千円)	3,114	3,210	3,084	3.1	-3.9	-	-	-	-

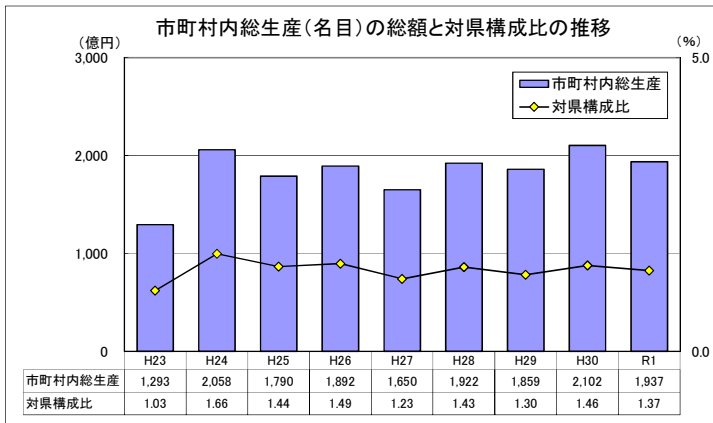

市町村内総生産: 当該地域の市町村内の経済活動で生産された付加価値の合計。
 当該地域のGDPに相当する。
 ※ 市町村内総生産の県計は県内総生産と一致する。
 対県構成比 = 市町村内総生産 (名目) ÷ 県内総生産 (名目) × 100

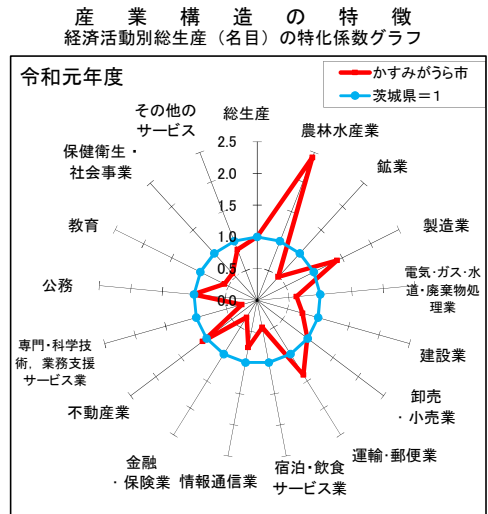

桜川市

市町村内総生産

区 分	実数 (単位: 百万円)			対前年度増加率 (%)		構成比 (%)		寄与度 (%)	
	平成29年度	平成30年度	令和元年度	H30年度	R1年度	H30年度	R1年度	H30年度	R1年度
1. 農林水産業	5,827	5,414	4,800	-7.1	-11.3	4.3	3.9	-0.3	-0.5
(1) 農業	5,695	5,300	4,741	-6.9	-10.5	4.3	3.8	-0.3	-0.4
(2) 林業	130	111	56	-14.4	-49.2	0.1	0.0	-0.0	-0.0
(3) 水産業	3	3	2	3.3	-11.3	0.0	0.0	0.0	-0.0
2. 鉱業	3,919	3,630	3,383	-7.4	-6.8	2.9	2.7	-0.2	-0.2
3. 製造業	36,019	35,570	34,217	-1.2	-3.8	28.5	27.6	-0.3	-1.1
4. 電気・ガス・水道・廃棄物処理業	3,109	3,139	3,429	1.0	9.3	2.5	2.8	0.0	0.2
5. 建設業	10,527	5,843	6,573	-44.5	12.5	4.7	5.3	-3.6	0.6
6. 卸売・小売業	9,499	9,351	9,187	-1.6	-1.7	7.5	7.4	-0.1	-0.1
7. 運輸・郵便業	4,737	4,872	4,924	2.8	1.1	3.9	4.0	0.1	0.0
8. 宿泊・飲食サービス業	2,021	2,068	1,996	2.3	-3.5	1.7	1.6	0.0	-0.1
9. 情報通信業	52	52	51	-1.3	-2.4	0.0	0.0	-0.0	-0.0
10. 金融・保険業	2,126	2,204	2,301	3.7	4.4	1.8	1.9	0.1	0.1
11. 不動産業	18,677	18,575	18,623	-0.5	0.3	14.9	15.0	-0.1	0.0
12. 専門・科学技術・業務支援サービス業	2,745	2,873	2,943	4.6	2.4	2.3	2.4	0.1	0.1
13. 公務	7,737	7,948	7,961	2.7	0.2	6.4	6.4	0.2	0.0
14. 教育	4,650	4,240	4,222	-8.8	-0.4	3.4	3.4	-0.3	-0.0
15. 保健衛生・社会事業	12,429	12,600	13,075	1.4	3.8	10.1	10.6	0.1	0.4
16. その他のサービス	5,476	5,608	5,609	2.4	0.0	4.5	4.5	0.1	0.0
17. 小計	129,551	123,985	123,294	-4.3	-0.6	99.5	99.5	-4.3	-0.6
18. 輸入品に課される税・関税	2,136	2,190	2,145	2.5	-2.1	1.8	1.7	0.0	-0.0
19. (控除) 総資本形成に係る消費税	1,528	1,515	1,546	-0.9	2.1	1.2	1.2	0.0	-0.0
20. 市町村内総生産 (名目)	130,159	124,661	123,892	-4.2	-0.6	100.0	100.0	-4.2	-0.6
第1次産業	5,827	5,414	4,800	-7.1	-11.3	4.3	3.9	-0.3	-0.5
第2次産業	50,465	45,043	44,174	-10.7	-1.9	36.1	35.7	-4.2	-0.7
第3次産業	73,259	73,529	74,320	0.4	1.1	59.0	60.0	0.2	0.6
市町村内総生産 (実質: 連鎖方式)	130,294	124,645	123,497	-4.3	-0.9	-	-	-	-

市町村民所得

区 分	実数 (単位: 百万円)			対前年度増加率 (%)		構成比 (%)		寄与度 (%)	
	平成29年度	平成30年度	令和元年度	H30年度	R1年度	H30年度	R1年度	H30年度	R1年度
1. 市町村民雇用者報酬	76,166	77,081	77,475	1.2	0.5	67.3	69.3	0.8	0.3
(1) 賃金・俸給	66,611	67,582	68,119	1.5	0.8	59.0	60.9	0.8	0.5
(2) 雇主の社会負担	9,554	9,499	9,356	-0.6	-1.5	8.3	8.4	-0.0	-0.1
2. 財産所得 (非企業部門)	4,494	4,411	4,546	-1.8	3.1	3.8	4.1	-0.1	0.1
(1) 一般政府 (地方政府等)	-78	-64	-60	18.1	5.7	-0.1	-0.1	0.0	0.0
(2) 家計	4,495	4,394	4,530	-2.2	3.1	3.8	4.1	-0.1	0.1
(3) 対家計民間非営利団体	77	81	76	5.3	-5.4	0.1	0.1	0.0	-0.0
3. 企業所得	36,461	33,108	29,775	-9.2	-10.1	28.9	26.6	-2.9	-2.9
(1) 民間法人企業	20,345	18,356	15,449	-9.8	-15.8	16.0	13.8	-1.7	-2.5
(2) 公的企業	489	557	340	13.9	-39.0	0.5	0.3	0.1	-0.2
(3) 個人企業	15,626	14,194	13,986	-9.2	-1.5	12.4	12.5	-1.2	-0.2
a. 農林水産業	2,764	2,210	2,095	-20.1	-5.2	1.9	1.9	-0.5	-0.1
b. その他の産業 (非農林水産・非金融)	3,817	3,091	3,030	-19.0	-2.0	2.7	2.7	-0.6	-0.1
c. 持ち家	9,044	8,894	8,861	-1.7	-0.4	7.8	7.9	-0.1	-0.0
4. 市町村民所得 (1+2+3)	117,120	114,600	111,796	-2.2	-2.4	100.0	100.0	-2.2	-2.4
《参考》総人口 (常住人口調査) (単位: 人)	41,278	40,483	39,692	-1.9	-2.0	-	-	-	-
1人当たり市町村民所得 (単位: 千円)	2,837	2,831	2,817	-0.2	-0.5	-	-	-	-

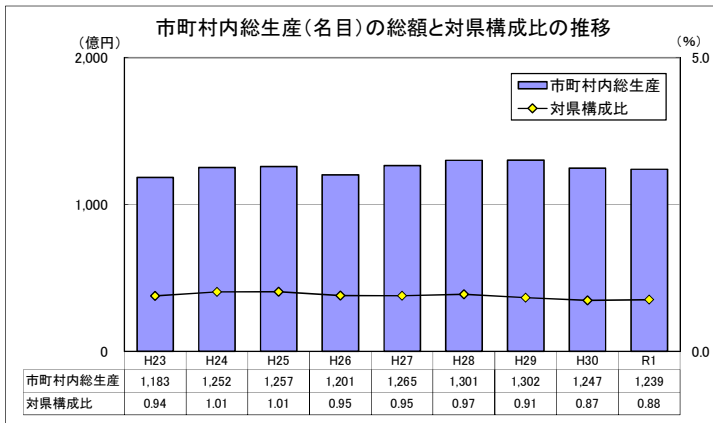

市町村内総生産: 当該地域の市町村内の経済活動で生産された付加価値の合計。
 当該地域のGDPに相当する。
 ※ 市町村内総生産の県計は県内総生産と一致する。
 対県構成比 = 市町村内総生産 (名目) ÷ 県内総生産 (名目) × 100

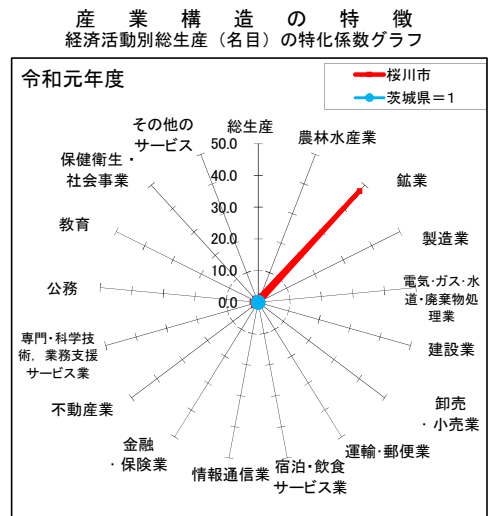

神栖市

市町村内総生産

区 分	実数 (単位: 百万円)			対前年度増加率 (%)		構成比 (%)		寄与度 (%)	
	平成29年度	平成30年度	令和元年度	H30年度	R1年度	H30年度	R1年度	H30年度	R1年度
1. 農林水産業	16,833	16,354	15,349	-2.8	-6.1	1.9	1.8	-0.1	-0.1
(1) 農業	10,294	9,787	9,233	-4.9	-5.7	1.1	1.1	-0.1	-0.1
(2) 林業	6	8	11	28.4	42.3	0.0	0.0	0.0	0.0
(3) 水産業	6,533	6,559	6,105	0.4	-6.9	0.8	0.7	0.0	-0.1
2. 鉱業	273	225	180	-17.6	-20.0	0.0	0.0	-0.0	-0.0
3. 製造業	457,910	460,477	446,993	0.6	-2.9	53.0	52.9	0.3	-1.6
4. 電気・ガス・水道・廃棄物処理業	66,424	74,654	63,021	12.4	-15.6	8.6	7.5	1.0	-1.3
5. 建設業	35,902	34,100	35,509	-5.0	4.1	3.9	4.2	-0.2	0.2
6. 卸売・小売業	40,540	40,171	39,120	-0.9	-2.6	4.6	4.6	-0.0	-0.1
7. 運輸・郵便業	62,157	53,875	55,134	-13.3	2.3	6.2	6.5	-1.0	0.1
8. 宿泊・飲食サービス業	14,611	14,766	13,896	1.1	-5.9	1.7	1.6	0.0	-0.1
9. 情報通信業	4,733	4,756	4,642	0.5	-2.4	0.5	0.5	0.0	-0.0
10. 金融・保険業	7,914	7,939	8,085	0.3	1.8	0.9	1.0	0.0	0.0
11. 不動産業	56,425	56,290	56,730	-0.2	0.8	6.5	6.7	-0.0	0.1
12. 専門・科学技術・業務支援サービス業	40,510	41,991	42,726	3.7	1.8	4.8	5.1	0.2	0.1
13. 公務	9,411	9,616	9,579	2.2	-0.4	1.1	1.1	0.0	-0.0
14. 教育	9,385	9,269	9,308	-1.2	0.4	1.1	1.1	-0.0	0.0
15. 保健衛生・社会事業	23,860	24,219	25,136	1.5	3.8	2.8	3.0	0.0	0.1
16. その他のサービス	14,846	15,192	15,273	2.3	0.5	1.7	1.8	0.0	0.0
17. 小計	861,733	863,894	840,682	0.3	-2.7	99.5	99.5	0.2	-2.7
18. 輸入品に課される税・関税	14,209	15,262	14,623	7.4	-4.2	1.8	1.7	0.1	-0.1
19. (控除) 総資本形成に係る消費税	10,162	10,554	10,543	3.9	-0.1	1.2	1.2	-0.0	0.0
20. 市町村内総生産 (名目)	865,780	868,603	844,762	0.3	-2.7	100.0	100.0	0.3	-2.7
第1次産業	16,833	16,354	15,349	-2.8	-6.1	1.9	1.8	-0.1	-0.1
第2次産業	494,084	494,801	482,682	0.1	-2.4	57.0	57.1	0.1	-1.4
第3次産業	350,816	352,738	342,650	0.5	-2.9	40.6	40.6	0.2	-1.2
市町村内総生産 (実質: 連鎖方式)	877,542	915,159	889,195	4.3	-2.8	-	-	-	-

市町村民所得

区 分	実数 (単位: 百万円)			対前年度増加率 (%)		構成比 (%)		寄与度 (%)	
	平成29年度	平成30年度	令和元年度	H30年度	R1年度	H30年度	R1年度	H30年度	R1年度
1. 市町村民雇用者報酬	218,192	226,714	233,379	3.9	2.9	56.3	61.2	2.1	1.7
(1) 賃金・俸給	190,821	198,775	205,195	4.2	3.2	49.3	53.8	2.0	1.6
(2) 雇主の社会負担	27,371	27,940	28,184	2.1	0.9	6.9	7.4	0.1	0.1
2. 財産所得 (非企業部門)	16,496	16,530	16,852	0.2	1.9	4.1	4.4	0.0	0.1
(1) 一般政府 (地方政府等)	-113	-76	-64	32.8	14.8	-0.0	-0.0	0.0	0.0
(2) 家計	16,472	16,462	16,781	-0.1	1.9	4.1	4.4	-0.0	0.1
(3) 対家計民間非営利団体	137	144	136	5.3	-5.4	0.0	0.0	0.0	-0.0
3. 企業所得	164,545	159,671	131,347	-3.0	-17.7	39.6	34.4	-1.2	-7.0
(1) 民間法人企業	131,158	123,849	100,246	-5.6	-19.1	30.7	26.3	-1.8	-5.9
(2) 公的企業	2,733	3,532	1,996	29.2	-43.5	0.9	0.5	0.2	-0.4
(3) 個人企業	30,654	32,290	29,106	5.3	-9.9	8.0	7.6	0.4	-0.8
a. 農林水産業	6,646	7,564	6,419	13.8	-15.1	1.9	1.7	0.2	-0.3
b. その他の産業 (非農林水産・非金融)	8,844	9,574	7,403	8.3	-22.7	2.4	1.9	0.2	-0.5
c. 持ち家	15,164	15,152	15,283	-0.1	0.9	3.8	4.0	-0.0	0.0
4. 市町村民所得 (1+2+3)	399,233	402,915	381,578	0.9	-5.3	100.0	100.0	0.9	-5.3
《参考》総人口 (常住人口調査) (単位: 人)	95,052	95,200	95,370	0.2	0.2	-	-	-	-
1人当たり市町村民所得 (単位: 千円)	4,200	4,232	4,001	0.8	-5.5	-	-	-	-

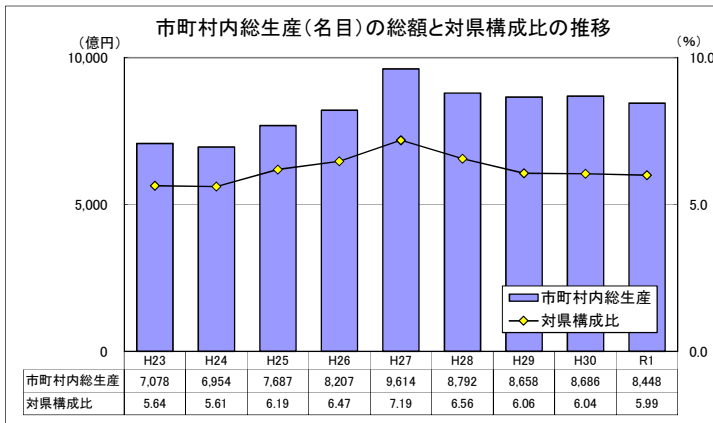

市町村内総生産: 当該地域の市町村内の経済活動で生産された付加価値の合計。
 当該地域のGDPに相当する。
 ※ 市町村内総生産の県計は県内総生産と一致する。
 対県構成比 = 市町村内総生産 (名目) ÷ 県内総生産 (名目) × 100

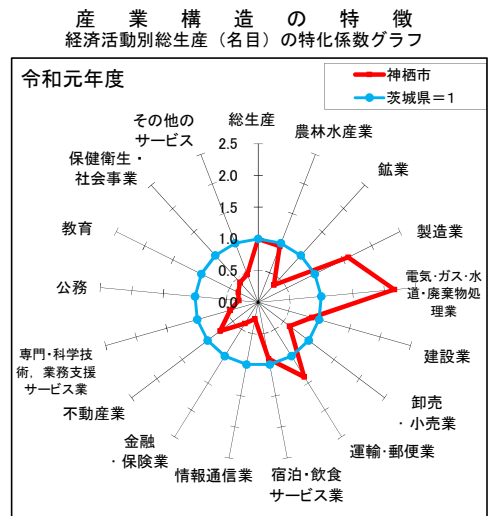

行方市

市町村内総生産

区 分	実数 (単位: 百万円)			対前年度増加率 (%)		構成比 (%)		寄与度 (%)	
	平成29年度	平成30年度	令和元年度	H30年度	R1年度	H30年度	R1年度	H30年度	R1年度
1. 農林水産業	16,810	16,184	15,338	-3.7	-5.2	14.2	13.1	-0.6	-0.7
(1) 農業	16,134	15,554	14,814	-3.6	-4.8	13.6	12.6	-0.5	-0.6
(2) 林業	86	71	34	-17.4	-52.6	0.1	0.0	-0.0	-0.0
(3) 水産業	589	558	490	-5.2	-12.3	0.5	0.4	-0.0	-0.1
2. 鉱業	220	221	224	0.2	1.2	0.2	0.2	0.0	0.0
3. 製造業	20,866	23,665	25,495	13.4	7.7	20.7	21.7	2.5	1.6
4. 電気・ガス・水道・廃棄物処理業	2,352	2,396	2,621	1.9	9.4	2.1	2.2	0.0	0.2
5. 建設業	6,646	5,704	7,237	-14.2	26.9	5.0	6.2	-0.8	1.3
6. 卸売・小売業	8,232	8,099	7,964	-1.6	-1.7	7.1	6.8	-0.1	-0.1
7. 運輸・郵便業	3,959	4,069	4,130	2.8	1.5	3.6	3.5	0.1	0.1
8. 宿泊・飲食サービス業	1,455	1,487	1,433	2.2	-3.7	1.3	1.2	0.0	-0.0
9. 情報通信業	90	85	82	-4.7	-4.4	0.1	0.1	-0.0	-0.0
10. 金融・保険業	2,745	2,821	2,921	2.8	3.5	2.5	2.5	0.1	0.1
11. 不動産業	16,039	16,060	16,189	0.1	0.8	14.1	13.8	0.0	0.1
12. 専門・科学技術・業務支援サービス業	4,706	4,906	5,023	4.2	2.4	4.3	4.3	0.2	0.1
13. 公務	9,462	9,750	9,763	3.0	0.1	8.5	8.3	0.3	0.0
14. 教育	3,625	3,603	3,486	-0.6	-3.3	3.2	3.0	-0.0	-0.1
15. 保健衛生・社会事業	7,733	7,862	8,177	1.7	4.0	6.9	7.0	0.1	0.3
16. その他のサービス	6,532	6,656	6,614	1.9	-0.6	5.8	5.6	0.1	-0.0
17. 小計	111,473	113,569	116,698	1.9	2.8	99.5	99.5	1.9	2.7
18. 輸入品に課される税・関税	1,838	2,006	2,030	9.2	1.2	1.8	1.7	0.2	0.0
19. (控除) 総資本形成に係る消費税	1,315	1,387	1,463	5.5	5.5	1.2	1.2	-0.1	-0.1
20. 市町村内総生産 (名目)	111,997	114,188	117,264	2.0	2.7	100.0	100.0	2.0	2.7
第1次産業	16,810	16,184	15,338	-3.7	-5.2	14.2	13.1	-0.6	-0.7
第2次産業	27,732	29,589	32,956	6.7	11.4	25.9	28.1	1.7	2.9
第3次産業	66,932	67,796	68,404	1.3	0.9	59.4	58.3	0.8	0.5
市町村内総生産 (実質: 連鎖方式)	109,281	111,145	114,019	1.7	2.6	-	-	-	-

市町村民所得

区 分	実数 (単位: 百万円)			対前年度増加率 (%)		構成比 (%)		寄与度 (%)	
	平成29年度	平成30年度	令和元年度	H30年度	R1年度	H30年度	R1年度	H30年度	R1年度
1. 市町村民雇用者報酬	60,308	61,905	61,456	2.6	-0.7	58.3	59.1	1.5	-0.4
(1) 賃金・俸給	52,743	54,276	54,034	2.9	-0.4	51.1	51.9	1.4	-0.2
(2) 雇主の社会負担	7,565	7,629	7,422	0.8	-2.7	7.2	7.1	0.1	-0.2
2. 財産所得 (非企業部門)	4,660	4,691	4,793	0.7	2.2	4.4	4.6	0.0	0.1
(1) 一般政府 (地方政府等)	-153	-62	-52	59.7	15.9	-0.1	-0.0	0.1	0.0
(2) 家計	4,750	4,686	4,781	-1.3	2.0	4.4	4.6	-0.1	0.1
(3) 対家計民間非営利団体	63	67	63	5.3	-5.4	0.1	0.1	0.0	-0.0
3. 企業所得	41,474	39,621	37,805	-4.5	-4.6	37.3	36.3	-1.7	-1.7
(1) 民間法人企業	17,557	16,825	14,611	-4.2	-13.2	15.8	14.0	-0.7	-2.1
(2) 公的企業	438	520	331	18.7	-36.2	0.5	0.3	0.1	-0.2
(3) 個人企業	23,478	22,276	22,862	-5.1	2.6	21.0	22.0	-1.1	0.6
a. 農林水産業	11,019	10,405	11,200	-5.6	7.6	9.8	10.8	-0.6	0.7
b. その他の産業 (非農林水産・非金融)	3,336	2,841	2,654	-14.8	-6.6	2.7	2.6	-0.5	-0.2
c. 持ち家	9,124	9,031	9,008	-1.0	-0.2	8.5	8.7	-0.1	-0.0
4. 市町村民所得 (1+2+3)	106,442	106,218	104,053	-0.2	-2.0	100.0	100.0	-0.2	-2.0
《参考》総人口 (常住人口調査) (単位: 人)	33,914	33,304	32,604	-1.8	-2.1	-	-	-	-
1人当たり市町村民所得 (単位: 千円)	3,139	3,189	3,191	1.6	0.1	-	-	-	-

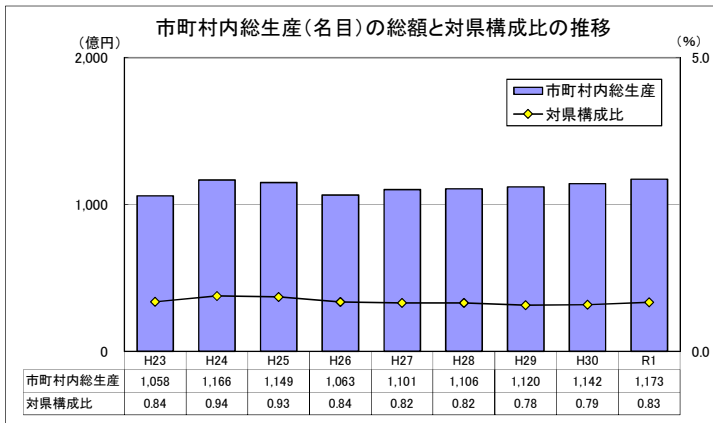

市町村内総生産: 当該地域の市町村内の経済活動で生産された付加価値の合計。
当該地域のGDPに相当する。
※ 市町村内総生産の県計は県内総生産と一致する。
対県構成比 = 市町村内総生産 (名目) ÷ 県内総生産 (名目) × 100

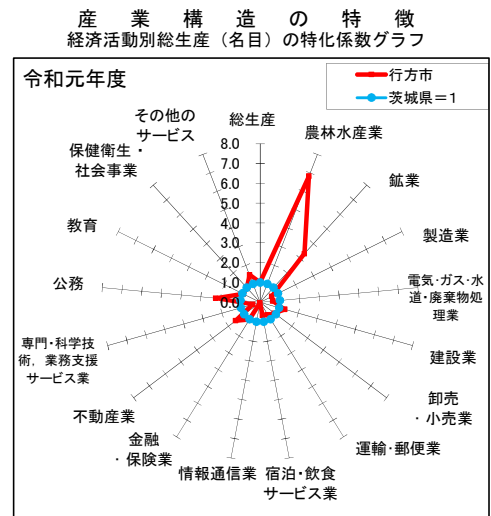

特化係数: 市町村の経済活動ごとの構成比を県と比較し、県から見た相対的な経済活動構成比の大きさを表す指標。

特化係数 = 市町村内の経済活動構成比 ÷ 県の経済活動構成比

銚田市

市町村内総生産

区 分	実数 (単位: 百万円)			対前年度増加率 (%)		構成比 (%)		寄与度 (%)	
	平成29年度	平成30年度	令和元年度	H30年度	R1年度	H30年度	R1年度	H30年度	R1年度
1. 農林水産業	43,611	41,083	35,528	-5.8	-13.5	25.5	22.8	-1.5	-3.5
(1) 農業	43,387	40,876	35,346	-5.8	-13.5	25.4	22.6	-1.5	-3.4
(2) 林業	74	63	56	-14.4	-11.1	0.0	0.0	-0.0	-0.0
(3) 水産業	150	143	126	-4.9	-11.9	0.1	0.1	-0.0	-0.0
2. 鉱業	11	7	4	-34.3	-50.2	0.0	0.0	-0.0	-0.0
3. 製造業	23,514	24,923	25,167	6.0	1.0	15.5	16.1	0.9	0.2
4. 電気・ガス・水道・廃棄物処理業	2,731	2,782	3,180	1.9	14.3	1.7	2.0	0.0	0.2
5. 建設業	12,529	8,504	8,786	-32.1	3.3	5.3	5.6	-2.4	0.2
6. 卸売・小売業	12,563	12,355	12,155	-1.7	-1.6	7.7	7.8	-0.1	-0.1
7. 運輸・郵便業	5,251	5,490	5,865	4.5	6.8	3.4	3.8	0.1	0.2
8. 宿泊・飲食サービス業	2,392	2,426	2,300	1.4	-5.2	1.5	1.5	0.0	-0.1
9. 情報通信業	3,311	3,344	3,263	1.0	-2.4	2.1	2.1	0.0	-0.1
10. 金融・保険業	3,359	3,515	3,685	4.7	4.8	2.2	2.4	0.1	0.1
11. 不動産業	20,897	20,915	21,006	0.1	0.4	13.0	13.5	0.0	0.1
12. 専門・科学技術・業務支援サービス業	4,288	4,462	4,572	4.0	2.5	2.8	2.9	0.1	0.1
13. 公務	10,031	10,297	10,298	2.7	0.0	6.4	6.6	0.2	0.0
14. 教育	6,074	6,018	5,209	-0.9	-13.5	3.7	3.3	-0.0	-0.5
15. 保健衛生・社会事業	8,254	8,353	8,679	1.2	3.9	5.2	5.6	0.1	0.2
16. その他のサービス	5,512	5,618	5,627	1.9	0.2	3.5	3.6	0.1	0.0
17. 小計	164,328	160,091	155,324	-2.6	-3.0	99.5	99.5	-2.6	-3.0
18. 輸入品に課される税・関税	2,710	2,828	2,702	4.4	-4.5	1.8	1.7	0.1	-0.1
19. (控除) 総資本形成に係る消費税	1,938	1,956	1,948	0.9	-0.4	1.2	1.2	-0.0	0.0
20. 市町村内総生産 (名目)	165,100	160,964	156,078	-2.5	-3.0	100.0	100.0	-2.5	-3.0
第1次産業	43,611	41,083	35,528	-5.8	-13.5	25.5	22.8	-1.5	-3.5
第2次産業	36,054	33,434	33,957	-7.3	1.6	20.8	21.8	-1.6	0.3
第3次産業	84,663	85,574	85,839	1.1	0.3	53.2	55.0	0.6	0.2
市町村内総生産 (実質: 連鎖方式)	158,439	154,209	150,175	-2.7	-2.6	-	-	-	-

市町村民所得

区 分	実数 (単位: 百万円)			対前年度増加率 (%)		構成比 (%)		寄与度 (%)	
	平成29年度	平成30年度	令和元年度	H30年度	R1年度	H30年度	R1年度	H30年度	R1年度
1. 市町村民雇用者報酬	82,485	84,776	85,027	2.8	0.3	53.8	56.0	1.5	0.2
(1) 賃金・俸給	72,138	74,328	74,759	3.0	0.6	47.2	49.3	1.4	0.3
(2) 雇主の社会負担	10,347	10,448	10,268	1.0	-1.7	6.6	6.8	0.1	-0.1
2. 財産所得 (非企業部門)	5,799	5,781	5,965	-0.3	3.2	3.7	3.9	-0.0	0.1
(1) 一般政府 (地方政府等)	-212	-172	-156	18.8	9.5	-0.1	-0.1	0.0	0.0
(2) 家計	5,944	5,882	6,054	-1.0	2.9	3.7	4.0	-0.0	0.1
(3) 対家計民間非営利団体	68	71	67	5.3	-5.4	0.0	0.0	0.0	-0.0
3. 企業所得	69,333	67,061	60,777	-3.3	-9.4	42.5	40.0	-1.4	-4.0
(1) 民間法人企業	25,913	23,793	19,618	-8.2	-17.5	15.1	12.9	-1.3	-2.6
(2) 公的企業	730	807	538	10.5	-33.4	0.5	0.4	0.0	-0.2
(3) 個人企業	42,689	42,461	40,622	-0.5	-4.3	26.9	26.8	-0.1	-1.2
a. 農林水産業	26,138	27,030	25,439	3.4	-5.9	17.1	16.8	0.6	-1.0
b. その他の産業 (非農林水産・非金融)	4,557	3,546	3,333	-22.2	-6.0	2.3	2.2	-0.6	-0.1
c. 持ち家	11,994	11,885	11,850	-0.9	-0.3	7.5	7.8	-0.1	-0.0
4. 市町村民所得 (1+2+3)	157,617	157,618	151,769	0.0	-3.7	100.0	100.0	0.0	-3.7
《参考》総人口 (常住人口調査) (単位: 人)	47,463	46,841	46,415	-1.3	-0.9	-	-	-	-
1人当たり市町村民所得 (単位: 千円)	3,321	3,365	3,270	1.3	-2.8	-	-	-	-

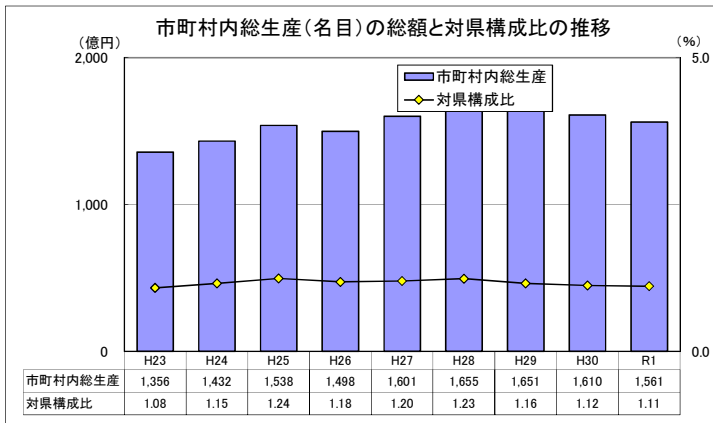

市町村内総生産: 当該地域の市町村内の経済活動で生産された付加価値の合計。
 当該地域のGDPに相当する。
 ※ 市町村内総生産の県計は県内総生産と一致する。
 対県構成比 = 市町村内総生産 (名目) ÷ 県内総生産 (名目) × 100

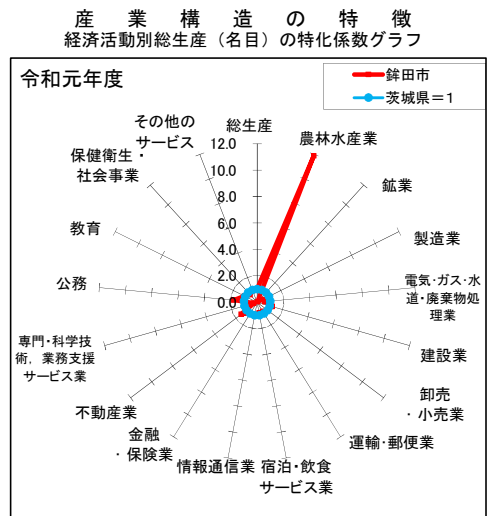

つくばみらい市

市町村内総生産

区 分	実数 (単位: 百万円)			対前年度増加率 (%)		構成比 (%)		寄与度 (%)	
	平成29年度	平成30年度	令和元年度	H30年度	R1年度	H30年度	R1年度	H30年度	R1年度
1. 農林水産業	2,543	2,528	2,232	-0.6	-11.7	1.0	0.9	-0.0	-0.1
(1) 農業	2,537	2,520	2,232	-0.7	-11.4	1.0	0.9	-0.0	-0.1
(2) 林業	6	8	0	28.4	-100.0	0.0	0.0	0.0	-0.0
(3) 水産業	0	0	0	—	—	0.0	0.0	0.0	0.0
2. 鉱業	0	0	0	—	—	0.0	0.0	0.0	0.0
3. 製造業	101,689	127,668	133,240	25.5	4.4	50.0	51.0	11.4	2.2
4. 電気・ガス・水道・廃棄物処理業	3,265	3,335	3,778	2.1	13.3	1.3	1.4	0.0	0.2
5. 建設業	13,870	13,961	13,489	0.7	-3.4	5.5	5.2	0.0	-0.2
6. 卸売・小売業	13,951	13,755	13,486	-1.4	-2.0	5.4	5.2	-0.1	-0.1
7. 運輸・郵便業	23,035	23,291	22,761	1.1	-2.3	9.1	8.7	0.1	-0.2
8. 宿泊・飲食サービス業	2,085	2,142	2,084	2.7	-2.7	0.8	0.8	0.0	-0.0
9. 情報通信業	765	763	744	-0.3	-2.4	0.3	0.3	-0.0	-0.0
10. 金融・保険業	1,760	1,823	1,896	3.5	4.0	0.7	0.7	0.0	0.0
11. 不動産業	20,245	20,435	20,675	0.9	1.2	8.0	7.9	0.1	0.1
12. 専門・科学技術・業務支援サービス業	12,687	13,236	13,586	4.3	2.6	5.2	5.2	0.2	0.1
13. 公務	6,409	6,567	6,571	2.5	0.1	2.6	2.5	0.1	0.0
14. 教育	6,643	6,534	6,758	-1.6	3.4	2.6	2.6	-0.0	0.1
15. 保健衛生・社会事業	9,073	9,301	9,812	2.5	5.5	3.6	3.8	0.1	0.2
16. その他のサービス	8,592	8,798	8,722	2.4	-0.9	3.4	3.3	0.1	-0.0
17. 小計	226,613	254,136	259,834	12.1	2.2	99.5	99.5	12.1	2.2
18. 輸入品に課される税・関税	3,737	4,490	4,520	20.2	0.7	1.8	1.7	0.3	0.0
19. (控除) 総資本形成に係る消費税	2,672	3,105	3,258	16.2	5.0	1.2	1.2	-0.2	-0.1
20. 市町村内総生産 (名目)	227,677	255,521	261,095	12.2	2.2	100.0	100.0	12.2	2.2
第1次産業	2,543	2,528	2,232	-0.6	-11.7	1.0	0.9	-0.0	-0.1
第2次産業	115,559	141,630	146,730	22.6	3.6	55.4	56.2	11.5	2.0
第3次産業	108,510	109,978	110,873	1.4	0.8	43.0	42.5	0.6	0.4
市町村内総生産 (実質: 連鎖方式)	227,344	255,950	260,684	12.6	1.8	—	—	—	—

市町村民所得

区 分	実数 (単位: 百万円)			対前年度増加率 (%)		構成比 (%)		寄与度 (%)	
	平成29年度	平成30年度	令和元年度	H30年度	R1年度	H30年度	R1年度	H30年度	R1年度
1. 市町村民雇用者報酬	111,925	115,051	119,005	2.8	3.4	67.5	70.2	1.9	2.3
(1) 賃金・俸給	97,885	100,873	104,633	3.1	3.7	59.2	61.7	1.8	2.2
(2) 雇主の社会負担	14,040	14,179	14,372	1.0	1.4	8.3	8.5	0.1	0.1
2. 財産所得 (非企業部門)	5,434	5,454	5,868	0.4	7.6	3.2	3.5	0.0	0.2
(1) 一般政府 (地方政府等)	-197	-131	-114	33.5	12.6	-0.1	-0.1	0.0	0.0
(2) 家計	5,501	5,448	5,854	-1.0	7.4	3.2	3.5	-0.0	0.2
(3) 対家計民間非営利団体	129	136	129	5.3	-5.4	0.1	0.1	0.0	-0.0
3. 企業所得	49,163	50,030	44,591	1.8	-10.9	29.3	26.3	0.5	-3.2
(1) 民間法人企業	34,760	36,642	31,231	5.4	-14.8	21.5	18.4	1.1	-3.2
(2) 公的企業	768	1,059	627	37.9	-40.8	0.6	0.4	0.2	-0.3
(3) 個人企業	13,636	12,330	12,732	-9.6	3.3	7.2	7.5	-0.8	0.2
a. 農林水産業	1,310	965	1,119	-26.4	15.9	0.6	0.7	-0.2	0.1
b. その他の産業 (非農林水産・非金融)	4,554	3,595	3,775	-21.1	5.0	2.1	2.2	-0.6	0.1
c. 持ち家	7,771	7,770	7,839	-0.0	0.9	4.6	4.6	-0.0	0.0
4. 市町村民所得 (1+2+3)	166,522	170,535	169,464	2.4	-0.6	100.0	100.0	2.4	-0.6
《参考》総人口 (常住人口調査) (単位: 人)	50,548	50,675	50,870	0.3	0.4	—	—	—	—
1人当たり市町村民所得 (単位: 千円)	3,294	3,365	3,331	2.2	-1.0	—	—	—	—

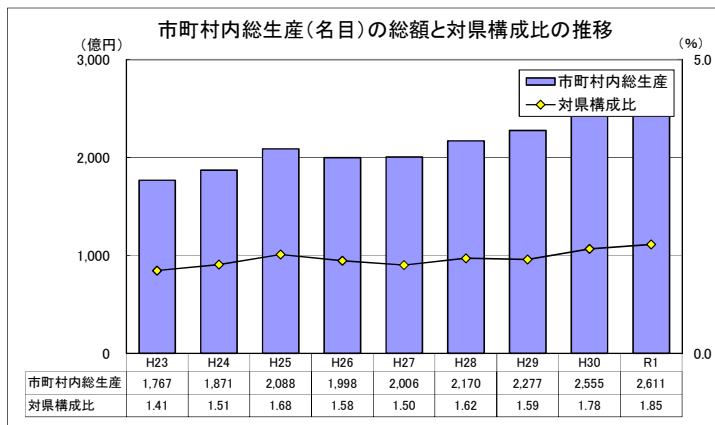

市町村内総生産: 当該地域の市町村内の経済活動で生産された付加価値の合計。
 当該地域のGDPに相当する。
 ※ 市町村内総生産の県計は県内総生産と一致する。
 対県構成比 = 市町村内総生産 (名目) ÷ 県内総生産 (名目) × 100

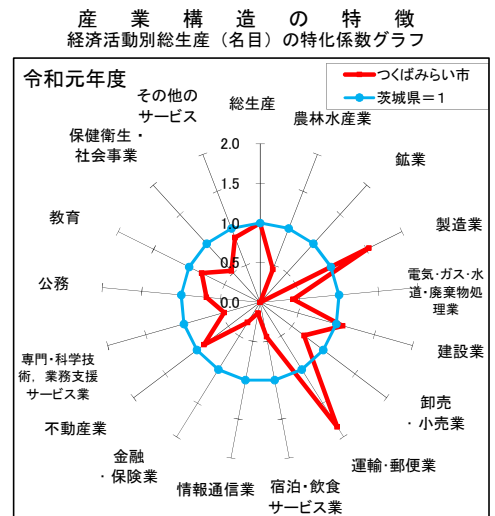

小美玉市

市町村内総生産

区 分	実数 (単位: 百万円)			対前年度増加率 (%)		構成比 (%)		寄与度 (%)	
	平成29年度	平成30年度	令和元年度	H30年度	R1年度	H30年度	R1年度	H30年度	R1年度
1. 農林水産業	22,503	20,778	15,313	-7.7	-26.3	8.5	6.5	-0.7	-2.2
(1) 農業	22,333	20,606	15,154	-7.7	-26.5	8.4	6.4	-0.7	-2.2
(2) 林業	111	119	113	7.0	-5.1	0.0	0.0	0.0	-0.0
(3) 水産業	58	53	46	-8.5	-12.7	0.0	0.0	-0.0	-0.0
2. 鉱業	34	33	33	-1.5	-0.4	0.0	0.0	-0.0	-0.0
3. 製造業	72,102	81,222	79,334	12.6	-2.3	33.0	33.5	3.9	-0.8
4. 電気・ガス・水道・廃棄物処理業	4,809	5,029	5,857	4.6	16.5	2.0	2.5	0.1	0.3
5. 建設業	15,193	16,026	14,379	5.5	-10.3	6.5	6.1	0.4	-0.7
6. 卸売・小売業	17,558	17,425	16,934	-0.8	-2.8	7.1	7.2	-0.1	-0.2
7. 運輸・郵便業	21,939	22,667	22,186	3.3	-2.1	9.2	9.4	0.3	-0.2
8. 宿泊・飲食サービス業	1,573	1,602	1,531	1.8	-4.4	0.7	0.6	0.0	-0.0
9. 情報通信業	0	0	0	-	-	0.0	0.0	0.0	0.0
10. 金融・保険業	3,254	3,293	3,371	1.2	2.4	1.3	1.4	0.0	0.0
11. 不動産業	23,350	23,205	23,319	-0.6	0.5	9.4	9.9	-0.1	0.0
12. 専門・科学技術・業務支援サービス業	6,747	6,976	7,075	3.4	1.4	2.8	3.0	0.1	0.0
13. 公務	20,855	21,236	20,771	1.8	-2.2	8.6	8.8	0.2	-0.2
14. 教育	4,977	5,011	4,787	0.7	-4.5	2.0	2.0	0.0	-0.1
15. 保健衛生・社会事業	12,708	12,890	13,393	1.4	3.9	5.2	5.7	0.1	0.2
16. その他のサービス	6,910	7,107	7,050	2.8	-0.8	2.9	3.0	0.1	-0.0
17. 小計	234,511	244,500	235,333	4.3	-3.7	99.5	99.5	4.2	-3.7
18. 輸入品に課される税・関税	3,867	4,320	4,093	11.7	-5.2	1.8	1.7	0.2	-0.1
19. (控除) 総資本形成に係る消費税	2,766	2,987	2,951	8.0	-1.2	1.2	1.2	-0.1	0.0
20. 市町村内総生産 (名目)	235,613	245,833	236,475	4.3	-3.8	100.0	100.0	4.3	-3.8
第1次産業	22,503	20,778	15,313	-7.7	-26.3	8.5	6.5	-0.7	-2.2
第2次産業	87,329	97,281	93,746	11.4	-3.6	39.6	39.6	4.2	-1.4
第3次産業	124,680	126,441	126,274	1.4	-0.1	51.4	53.4	0.7	-0.1
市町村内総生産 (実質: 連鎖方式)	232,853	242,897	231,651	4.3	-4.6	-	-	-	-

市町村民所得

区 分	実数 (単位: 百万円)			対前年度増加率 (%)		構成比 (%)		寄与度 (%)	
	平成29年度	平成30年度	令和元年度	H30年度	R1年度	H30年度	R1年度	H30年度	R1年度
1. 市町村民雇用者報酬	95,585	97,766	98,632	2.3	0.9	61.3	64.6	1.4	0.5
(1) 賃金・俸給	83,595	85,717	86,721	2.5	1.2	53.8	56.8	1.3	0.6
(2) 雇主の社会負担	11,991	12,048	11,911	0.5	-1.1	7.6	7.8	0.0	-0.1
2. 財産所得 (非企業部門)	6,704	6,642	6,765	-0.9	1.9	4.2	4.4	-0.0	0.1
(1) 一般政府 (地方政府等)	-259	-201	-201	22.5	-0.0	-0.1	-0.1	0.0	-0.0
(2) 家計	6,852	6,726	6,855	-1.8	1.9	4.2	4.5	-0.1	0.1
(3) 対家計民間非営利団体	111	117	111	5.3	-5.4	0.1	0.1	0.0	-0.0
3. 企業所得	57,651	55,007	47,206	-4.6	-14.2	34.5	30.9	-1.7	-4.9
(1) 民間法人企業	36,049	35,365	28,473	-1.9	-19.5	22.2	18.7	-0.4	-4.3
(2) 公的企業	804	1,033	589	28.4	-43.0	0.6	0.4	0.1	-0.3
(3) 個人企業	20,797	18,610	18,144	-10.5	-2.5	11.7	11.9	-1.4	-0.3
a. 農林水産業	7,057	5,597	5,281	-20.7	-5.6	3.5	3.5	-0.9	-0.2
b. その他の産業 (非農林水産・非金融)	3,646	3,017	2,962	-17.3	-1.8	1.9	1.9	-0.4	-0.0
c. 持ち家	10,095	9,996	9,902	-1.0	-0.9	6.3	6.5	-0.1	-0.1
4. 市町村民所得 (1+2+3)	159,941	159,415	152,603	-0.3	-4.3	100.0	100.0	-0.3	-4.3
《参考》総人口 (常住人口調査) (単位: 人)	50,180	49,656	49,200	-1.0	-0.9	-	-	-	-
1人当たり市町村民所得 (単位: 千円)	3,187	3,210	3,102	0.7	-3.4	-	-	-	-

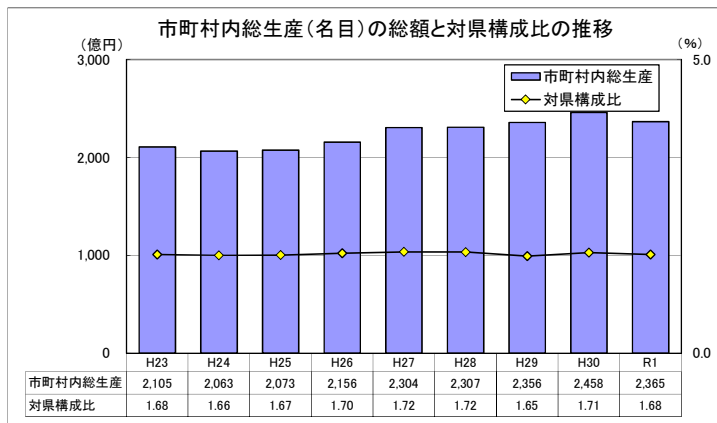

市町村内総生産: 当該地域の市町村内の経済活動で生産された付加価値の合計。
 当該地域のGDPに相当する。
 ※ 市町村内総生産の県計は県内総生産と一致する。
 対県構成比 = 市町村内総生産 (名目) ÷ 県内総生産 (名目) × 100

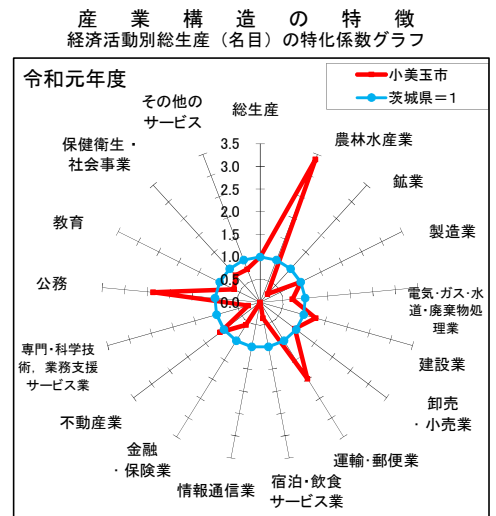

茨城町

市町村内総生産

区 分	実数 (単位: 百万円)			対前年度増加率 (%)		構成比 (%)		寄与度 (%)	
	平成29年度	平成30年度	令和元年度	H30年度	R1年度	H30年度	R1年度	H30年度	R1年度
1. 農林水産業	12,574	11,709	10,660	-6.9	-9.0	8.4	7.4	-0.6	-0.8
(1) 農業	12,399	11,562	10,535	-6.8	-8.9	8.3	7.3	-0.6	-0.7
(2) 林業	74	55	45	-25.1	-18.7	0.0	0.0	-0.0	-0.0
(3) 水産業	101	92	80	-9.0	-12.8	0.1	0.1	-0.0	-0.0
2. 鉱業	41	37	33	-10.4	-10.4	0.0	0.0	-0.0	-0.0
3. 製造業	17,225	16,850	16,857	-2.2	0.0	12.1	11.7	-0.3	0.0
4. 電気・ガス・水道・廃棄物処理業	3,410	3,550	4,042	4.1	13.9	2.5	2.8	0.1	0.4
5. 建設業	7,293	5,748	10,166	-21.2	76.9	4.1	7.0	-1.1	3.2
6. 卸売・小売業	35,390	35,509	34,000	0.3	-4.2	25.4	23.6	0.1	-1.1
7. 運輸・郵便業	9,930	10,542	11,908	6.2	13.0	7.5	8.3	0.4	1.0
8. 宿泊・飲食サービス業	1,443	1,471	1,409	1.9	-4.2	1.1	1.0	0.0	-0.0
9. 情報通信業	0	0	0	-	-	0.0	0.0	0.0	0.0
10. 金融・保険業	979	1,012	1,050	3.4	3.8	0.7	0.7	0.0	0.0
11. 不動産業	13,669	13,602	13,928	-0.5	2.4	9.7	9.7	-0.0	0.2
12. 専門・科学技術・業務支援サービス業	4,028	4,083	4,127	1.4	1.1	2.9	2.9	0.0	0.0
13. 公務	7,630	7,783	7,801	2.0	0.2	5.6	5.4	0.1	0.0
14. 教育	7,616	7,510	7,572	-1.4	0.8	5.4	5.2	-0.1	0.0
15. 保健衛生・社会事業	15,539	15,753	16,317	1.4	3.6	11.3	11.3	0.2	0.4
16. その他のサービス	3,630	3,743	3,758	3.1	0.4	2.7	2.6	0.1	0.0
17. 小計	140,396	138,902	143,627	-1.1	3.4	99.5	99.5	-1.1	3.4
18. 輸入品に課される税・関税	2,315	2,454	2,498	6.0	1.8	1.8	1.7	0.1	0.0
19. (控除) 総資本形成に係る消費税	1,656	1,697	1,801	2.5	6.1	1.2	1.2	-0.0	-0.1
20. 市町村内総生産 (名目)	141,056	139,659	144,324	-1.0	3.3	100.0	100.0	-1.0	3.3
第1次産業	12,574	11,709	10,660	-6.9	-9.0	8.4	7.4	-0.6	-0.8
第2次産業	24,559	22,635	27,056	-7.8	19.5	16.2	18.7	-1.4	3.2
第3次産業	103,263	104,558	105,911	1.3	1.3	74.9	73.4	0.9	1.0
市町村内総生産 (実質: 連鎖方式)	139,269	137,431	141,063	-1.3	2.6	-	-	-	-

市町村民所得

区 分	実数 (単位: 百万円)			対前年度増加率 (%)		構成比 (%)		寄与度 (%)	
	平成29年度	平成30年度	令和元年度	H30年度	R1年度	H30年度	R1年度	H30年度	R1年度
1. 市町村民雇用者報酬	56,267	57,273	58,373	1.8	1.9	60.5	62.7	1.0	1.2
(1) 賃金・俸給	49,209	50,214	51,324	2.0	2.2	53.0	55.2	1.0	1.2
(2) 雇主の社会負担	7,058	7,058	7,049	-0.0	-0.1	7.5	7.6	-0.0	-0.0
2. 財産所得 (非企業部門)	3,427	3,387	3,560	-1.2	5.1	3.6	3.8	-0.0	0.2
(1) 一般政府 (地方政府等)	-46	-29	-26	37.8	10.2	-0.0	-0.0	0.0	0.0
(2) 家計	3,329	3,264	3,442	-2.0	5.5	3.4	3.7	-0.1	0.2
(3) 対家計民間非営利団体	144	151	143	5.3	-5.4	0.2	0.2	0.0	-0.0
3. 企業所得	36,246	34,013	31,123	-6.2	-8.5	35.9	33.4	-2.3	-3.1
(1) 民間法人企業	21,454	19,993	17,213	-6.8	-13.9	21.1	18.5	-1.5	-2.9
(2) 公的企業	537	633	409	17.8	-35.4	0.7	0.4	0.1	-0.2
(3) 個人企業	14,255	13,386	13,502	-6.1	0.9	14.1	14.5	-0.9	0.1
a. 農林水産業	4,688	4,357	4,536	-7.1	4.1	4.6	4.9	-0.3	0.2
b. その他の産業 (非農林水産・非金融)	2,894	2,429	2,382	-16.1	-2.0	2.6	2.6	-0.5	-0.1
c. 持ち家	6,672	6,600	6,585	-1.1	-0.2	7.0	7.1	-0.1	-0.0
4. 市町村民所得 (1+2+3)	95,939	94,672	93,057	-1.3	-1.7	100.0	100.0	-1.3	-1.7
《参考》総人口 (常住人口調査) (単位: 人)	32,384	32,103	31,906	-0.9	-0.6	-	-	-	-
1人当たり市町村民所得 (単位: 千円)	2,963	2,949	2,917	-0.5	-1.1	-	-	-	-

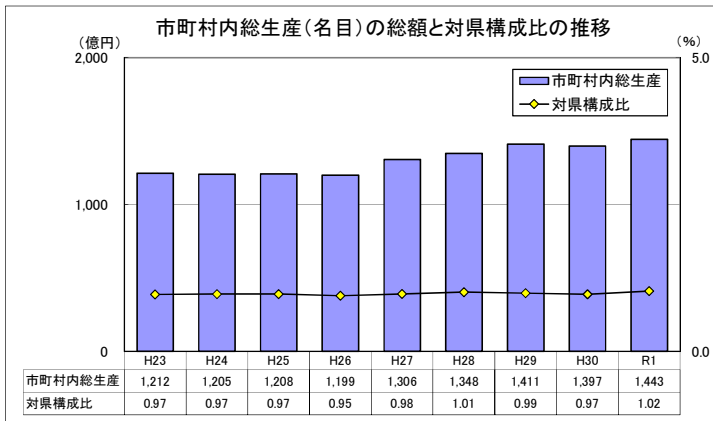

市町村内総生産: 当該地域の市町村内の経済活動で生産された付加価値の合計。
 当該地域のGDPに相当する。
 ※ 市町村内総生産の県計は県内総生産と一致する。
 対県構成比 = 市町村内総生産 (名目) ÷ 県内総生産 (名目) × 100

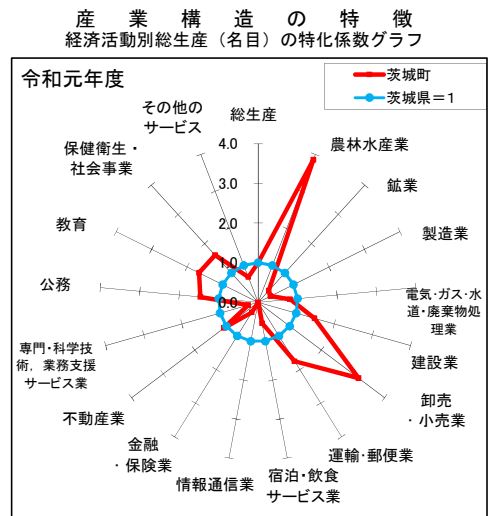

大洗町

市町村内総生産

区 分	実数 (単位: 百万円)			対前年度増加率 (%)		構成比 (%)		寄与度 (%)	
	平成29年度	平成30年度	令和元年度	H30年度	R1年度	H30年度	R1年度	H30年度	R1年度
1. 農林水産業	1,206	1,133	1,114	-6.1	-1.7	1.2	1.2	-0.1	-0.0
(1) 農業	1,125	1,036	1,040	-7.9	0.3	1.1	1.1	-0.1	0.0
(2) 林業	12	16	0	28.4	-100.0	0.0	0.0	0.0	-0.0
(3) 水産業	69	81	74	16.6	-8.0	0.1	0.1	0.0	-0.0
2. 鉱業	45	44	44	-1.4	-0.4	0.0	0.0	-0.0	-0.0
3. 製造業	6,469	5,943	5,425	-8.1	-8.7	6.1	5.7	-0.5	-0.5
4. 電気・ガス・水道・廃棄物処理業	1,757	1,808	1,981	2.9	9.6	1.9	2.1	0.1	0.2
5. 建設業	4,152	3,355	3,279	-19.2	-2.2	3.4	3.4	-0.8	-0.1
6. 卸売・小売業	3,614	3,569	3,492	-1.3	-2.2	3.7	3.7	-0.0	-0.1
7. 運輸・郵便業	4,860	4,659	4,830	-4.1	3.7	4.8	5.1	-0.2	0.2
8. 宿泊・飲食サービス業	4,257	4,278	3,977	0.5	-7.0	4.4	4.2	0.0	-0.3
9. 情報通信業	670	661	645	-1.4	-2.4	0.7	0.7	-0.0	-0.0
10. 金融・保険業	1,070	1,114	1,167	4.1	4.8	1.1	1.2	0.0	0.1
11. 不動産業	9,418	9,327	9,282	-1.0	-0.5	9.6	9.7	-0.1	-0.0
12. 専門・科学技術・業務支援サービス業	48,660	48,374	46,756	-0.6	-3.3	49.5	49.0	-0.3	-1.7
13. 公務	2,618	2,630	2,632	0.5	0.1	2.7	2.8	0.0	0.0
14. 教育	1,918	1,946	1,885	1.5	-3.1	2.0	2.0	0.0	-0.1
15. 保健衛生・社会事業	4,522	4,587	4,766	1.4	3.9	4.7	5.0	0.1	0.2
16. その他のサービス	3,746	3,698	3,710	-1.3	0.3	3.8	3.9	-0.0	0.0
17. 小計	98,983	97,125	94,988	-1.9	-2.2	99.5	99.5	-1.9	-2.2
18. 輸入品に課される税・関税	1,632	1,716	1,652	5.1	-3.7	1.8	1.7	0.1	-0.1
19. (控除) 総資本形成に係る消費税	1,167	1,187	1,191	1.6	0.4	1.2	1.2	-0.0	-0.0
20. 市町村内総生産 (名目)	99,448	97,654	95,449	-1.8	-2.3	100.0	100.0	-1.8	-2.3
第1次産業	1,206	1,133	1,114	-6.1	-1.7	1.2	1.2	-0.1	-0.0
第2次産業	10,666	9,342	8,748	-12.4	-6.4	9.6	9.2	-1.3	-0.6
第3次産業	87,110	86,650	85,125	-0.5	-1.8	88.7	89.2	-0.5	-1.6
市町村内総生産 (実質: 連鎖方式)	98,292	95,290	92,320	-3.1	-3.1	-	-	-	-

市町村民所得

区 分	実数 (単位: 百万円)			対前年度増加率 (%)		構成比 (%)		寄与度 (%)	
	平成29年度	平成30年度	令和元年度	H30年度	R1年度	H30年度	R1年度	H30年度	R1年度
1. 市町村民雇用者報酬	30,412	30,816	31,712	1.3	2.9	57.8	61.6	0.7	1.7
(1) 賃金・俸給	26,597	27,018	27,883	1.6	3.2	50.6	54.2	0.8	1.6
(2) 雇主の社会負担	3,815	3,798	3,830	-0.5	0.8	7.1	7.4	-0.0	0.1
2. 財産所得 (非企業部門)	1,929	1,929	1,996	-0.0	3.5	3.6	3.9	-0.0	0.1
(1) 一般政府 (地方政府等)	75	98	95	30.3	-2.5	0.2	0.2	0.0	-0.0
(2) 家計	1,812	1,787	1,858	-1.4	4.0	3.3	3.6	-0.0	0.1
(3) 対家計民間非営利団体	42	44	42	5.3	-5.4	0.1	0.1	0.0	-0.0
3. 企業所得	21,624	20,607	17,776	-4.7	-13.7	38.6	34.5	-1.9	-5.3
(1) 民間法人企業	15,350	14,187	11,666	-7.6	-17.8	26.6	22.7	-2.2	-4.7
(2) 公的企業	328	406	234	23.7	-42.5	0.8	0.5	0.1	-0.3
(3) 個人企業	5,946	6,014	5,877	1.1	-2.3	11.3	11.4	0.1	-0.3
a. 農林水産業	868	999	1,360	15.1	36.1	1.9	2.6	0.2	0.7
b. その他の産業 (非農林水産・非金融)	1,919	1,891	1,401	-1.5	-25.9	3.5	2.7	-0.1	-0.9
c. 持ち家	3,160	3,125	3,116	-1.1	-0.3	5.9	6.1	-0.1	-0.0
4. 市町村民所得 (1+2+3)	53,966	53,352	51,484	-1.1	-3.5	100.0	100.0	-1.1	-3.5
《参考》総人口 (常住人口調査) (単位: 人)	16,490	16,232	15,992	-1.6	-1.5	-	-	-	-
1人当たり市町村民所得 (単位: 千円)	3,273	3,287	3,219	0.4	-2.1	-	-	-	-

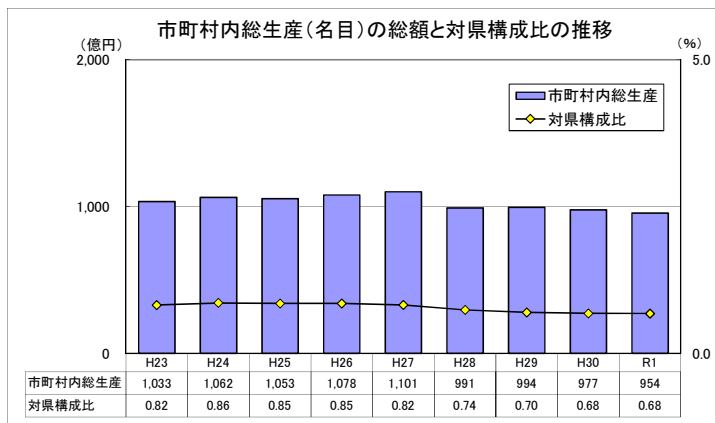

市町村内総生産: 当該地域の市町村内の経済活動で生産された付加価値の合計。
 当該地域のGDPに相当する。
 ※ 市町村内総生産の県計は県内総生産と一致する。
 対県構成比 = 市町村内総生産 (名目) ÷ 県内総生産 (名目) × 100

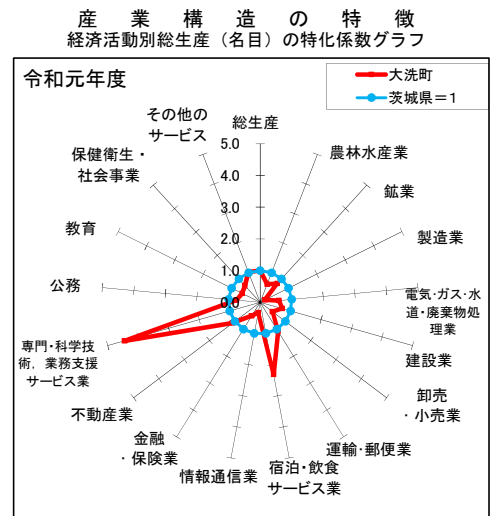

城里町

市町村内総生産

区 分	実数 (単位: 百万円)			対前年度増加率 (%)		構成比 (%)		寄与度 (%)	
	平成29年度	平成30年度	令和元年度	H30年度	R1年度	H30年度	R1年度	H30年度	R1年度
1. 農林水産業	2,270	2,179	4,062	-4.0	86.5	4.9	8.4	-0.2	4.2
(1) 農業	2,066	1,988	3,870	-3.8	94.7	4.5	8.0	-0.2	4.2
(2) 林業	204	190	192	-6.6	0.8	0.4	0.4	-0.0	0.0
(3) 水産業	0	0	0	—	—	0.0	0.0	0.0	0.0
2. 鉱業	127	133	139	4.3	5.1	0.3	0.3	0.0	0.0
3. 製造業	8,739	9,748	9,900	11.5	1.6	22.0	20.5	2.3	0.3
4. 電気・ガス・水道・廃棄物処理業	1,544	1,546	1,820	0.1	17.7	3.5	3.8	0.0	0.6
5. 建設業	4,572	2,820	4,151	-38.3	47.2	6.4	8.6	-3.9	3.0
6. 卸売・小売業	2,521	2,473	2,442	-1.9	-1.3	5.6	5.1	-0.1	-0.1
7. 運輸・郵便業	1,050	1,087	1,118	3.5	2.8	2.5	2.3	0.1	0.1
8. 宿泊・飲食サービス業	330	337	324	2.2	-3.7	0.8	0.7	0.0	-0.0
9. 情報通信業	11	10	10	-1.3	-2.4	0.0	0.0	-0.0	-0.0
10. 金融・保険業	693	728	764	5.1	5.0	1.6	1.6	0.1	0.1
11. 不動産業	7,344	7,329	7,418	-0.2	1.2	16.5	15.4	-0.0	0.2
12. 専門・科学技術・業務支援サービス業	1,718	1,795	1,836	4.5	2.3	4.0	3.8	0.2	0.1
13. 公務	5,067	5,220	5,243	3.0	0.4	11.8	10.9	0.3	0.1
14. 教育	1,658	1,687	1,639	1.8	-2.9	3.8	3.4	0.1	-0.1
15. 保健衛生・社会事業	3,486	3,546	3,689	1.7	4.0	8.0	7.6	0.1	0.3
16. その他のサービス	3,399	3,482	3,448	2.4	-1.0	7.9	7.1	0.2	-0.1
17. 小計	44,529	44,119	48,002	-0.9	8.8	99.5	99.5	-0.9	8.8
18. 輸入品に課される税・関税	734	779	835	6.2	7.1	1.8	1.7	0.1	0.1
19. (控除) 総資本形成に係る消費税	525	539	602	2.6	11.7	1.2	1.2	-0.0	-0.1
20. 市町村内総生産 (名目)	44,738	44,359	48,235	-0.8	8.7	100.0	100.0	-0.8	8.7
第1次産業	2,270	2,179	4,062	-4.0	86.5	4.9	8.4	-0.2	4.2
第2次産業	13,439	12,700	14,190	-5.5	11.7	28.6	29.4	-1.7	3.4
第3次産業	28,820	29,240	29,750	1.5	1.7	65.9	61.7	0.9	1.1
市町村内総生産 (実質: 連鎖方式)	44,223	43,662	47,081	-1.3	7.8	—	—	—	—

市町村民所得

区 分	実数 (単位: 百万円)			対前年度増加率 (%)		構成比 (%)		寄与度 (%)	
	平成29年度	平成30年度	令和元年度	H30年度	R1年度	H30年度	R1年度	H30年度	R1年度
1. 市町村民雇用者報酬	32,803	33,168	33,133	1.1	-0.1	68.6	69.6	0.8	-0.1
(1) 賃金・俸給	28,688	29,080	29,132	1.4	0.2	60.1	61.2	0.8	0.1
(2) 雇主の社会負担	4,115	4,088	4,001	-0.7	-2.1	8.4	8.4	-0.1	-0.2
2. 財産所得 (非企業部門)	1,782	1,778	1,843	-0.2	3.7	3.7	3.9	-0.0	0.1
(1) 一般政府 (地方政府等)	-44	-22	-20	49.8	9.7	-0.0	-0.0	0.0	0.0
(2) 家計	1,796	1,769	1,834	-1.5	3.6	3.7	3.9	-0.1	0.1
(3) 対家計民間非営利団体	30	31	30	5.3	-5.4	0.1	0.1	0.0	-0.0
3. 企業所得	13,933	13,435	12,632	-3.6	-6.0	27.8	26.5	-1.0	-1.7
(1) 民間法人企業	6,992	6,524	5,973	-6.7	-8.4	13.5	12.5	-1.0	-1.1
(2) 公的企業	189	212	143	11.8	-32.3	0.4	0.3	0.0	-0.1
(3) 個人企業	6,751	6,699	6,515	-0.8	-2.7	13.8	13.7	-0.1	-0.4
a. 農林水産業	529	786	710	48.6	-9.7	1.6	1.5	0.5	-0.2
b. その他の産業 (非農林水産・非金融)	1,728	1,468	1,372	-15.0	-6.5	3.0	2.9	-0.5	-0.2
c. 持ち家	4,494	4,444	4,433	-1.1	-0.3	9.2	9.3	-0.1	-0.0
4. 市町村民所得 (1+2+3)	48,518	48,381	47,608	-0.3	-1.6	100.0	100.0	-0.3	-1.6
《参考》総人口 (常住人口調査) (単位: 人)	19,099	18,763	18,429	-1.8	-1.8	—	—	—	—
1人当たり市町村民所得 (単位: 千円)	2,540	2,579	2,583	1.5	0.2	—	—	—	—

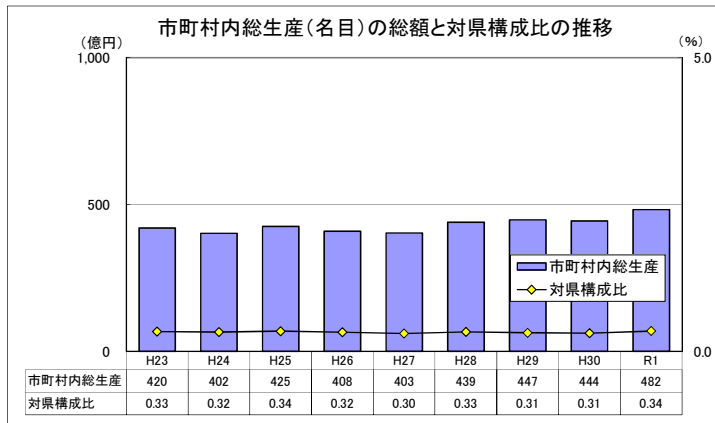

市町村内総生産: 当該地域の市町村内の経済活動で生産された付加価値の合計。
 当該地域のGDPに相当する。
 ※ 市町村内総生産の県計は県内総生産と一致する。
 対県構成比 = 市町村内総生産 (名目) ÷ 県内総生産 (名目) × 100

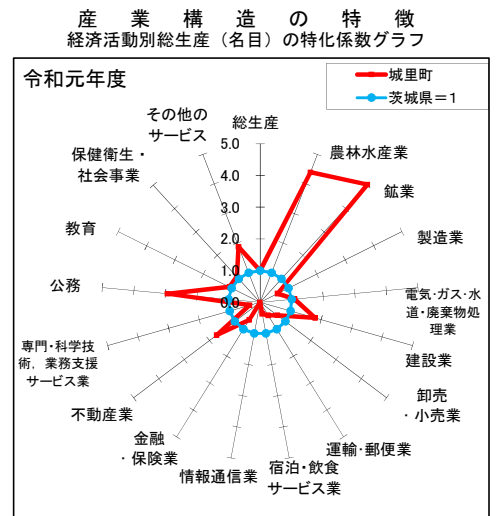

東海村

市町村内総生産

区 分	実数 (単位: 百万円)			対前年度増加率 (%)		構成比 (%)		寄与度 (%)	
	平成29年度	平成30年度	令和元年度	H30年度	R1年度	H30年度	R1年度	H30年度	R1年度
1. 農林水産業	914	879	1,078	-3.8	22.7	0.2	0.3	-0.0	0.1
(1) 農業	914	879	1,078	-3.8	22.7	0.2	0.3	-0.0	0.1
(2) 林業	0	0	0	—	—	0.0	0.0	0.0	0.0
(3) 水産業	0	0	0	—	—	0.0	0.0	0.0	0.0
2. 鉱業	0	0	0	—	—	0.0	0.0	0.0	0.0
3. 製造業	21,275	18,169	5,808	-14.6	-68.0	4.6	1.6	-0.8	-3.2
4. 電気・ガス・水道・廃棄物処理業	80,758	89,604	72,240	11.0	-19.4	22.9	20.1	2.3	-4.4
5. 建設業	9,522	7,608	11,788	-20.1	54.9	1.9	3.3	-0.5	1.1
6. 卸売・小売業	9,641	9,495	9,323	-1.5	-1.8	2.4	2.6	-0.0	-0.0
7. 運輸・郵便業	14,698	11,121	10,668	-24.3	-4.1	2.8	3.0	-0.9	-0.1
8. 宿泊・飲食サービス業	3,089	3,148	3,015	1.9	-4.2	0.8	0.8	0.0	-0.0
9. 情報通信業	6,006	5,925	5,784	-1.3	-2.4	1.5	1.6	-0.0	-0.0
10. 金融・保険業	1,984	1,994	2,037	0.7	2.1	0.5	0.6	0.0	0.0
11. 不動産業	18,920	18,819	19,103	-0.6	1.5	4.8	5.3	0.0	0.1
12. 専門・科学技術・業務支援サービス業	198,565	197,922	191,792	-0.3	-3.1	50.6	53.3	-0.2	-1.6
13. 公務	4,320	4,368	4,365	1.1	-0.1	1.1	1.2	0.0	-0.0
14. 教育	4,404	4,481	4,600	1.7	2.7	1.1	1.3	0.0	0.0
15. 保健衛生・社会事業	11,098	11,265	11,687	1.5	3.7	2.9	3.3	0.0	0.1
16. その他のサービス	4,381	4,470	4,506	2.0	0.8	1.1	1.3	0.0	0.0
17. 小計	389,572	389,268	357,794	-0.1	-8.1	99.5	99.5	-0.1	-8.0
18. 輸入品に課される税・関税	6,423	6,877	6,223	7.1	-9.5	1.8	1.7	0.1	-0.2
19. (控除) 総資本形成に係る消費税	4,594	4,755	4,487	3.5	-5.6	1.2	1.2	-0.0	0.1
20. 市町村内総生産 (名目)	391,401	391,390	359,531	-0.0	-8.1	100.0	100.0	-0.0	-8.1
第1次産業	914	879	1,078	-3.8	22.7	0.2	0.3	-0.0	0.1
第2次産業	30,797	25,777	17,596	-16.3	-31.7	6.6	4.9	-1.3	-2.1
第3次産業	357,861	362,612	339,120	1.3	-6.5	92.6	94.3	1.2	-6.0
市町村内総生産 (実質: 連鎖方式)	381,442	379,603	344,219	-0.5	-9.3	—	—	—	—

市町村民所得

区 分	実数 (単位: 百万円)			対前年度増加率 (%)		構成比 (%)		寄与度 (%)	
	平成29年度	平成30年度	令和元年度	H30年度	R1年度	H30年度	R1年度	H30年度	R1年度
1. 市町村民雇用者報酬	86,978	89,609	92,595	3.0	3.3	56.1	62.0	1.6	1.9
(1) 賃金・俸給	76,067	78,566	81,413	3.3	3.6	49.2	54.6	1.6	1.8
(2) 雇主の社会負担	10,911	11,043	11,182	1.2	1.3	6.9	7.5	0.1	0.1
2. 財産所得 (非企業部門)	5,283	5,252	5,503	-0.6	4.8	3.3	3.7	-0.0	0.2
(1) 一般政府 (地方政府等)	10	22	26	114.9	15.9	0.0	0.0	0.0	0.0
(2) 家計	5,202	5,155	5,406	-0.9	4.9	3.2	3.6	-0.0	0.2
(3) 対家計民間非営利団体	71	75	71	5.3	-5.4	0.0	0.0	0.0	-0.0
3. 企業所得	68,443	64,973	51,132	-5.1	-21.3	40.7	34.3	-2.2	-8.7
(1) 民間法人企業	59,094	55,628	42,479	-5.9	-23.6	34.8	28.5	-2.2	-8.2
(2) 公的企業	1,182	1,552	811	31.3	-47.8	1.0	0.5	0.2	-0.5
(3) 個人企業	8,167	7,793	7,843	-4.6	0.6	4.9	5.3	-0.2	0.0
a. 農林水産業	288	288	353	-0.0	22.5	0.2	0.2	-0.0	0.0
b. その他の産業 (非農林水産・非金融)	2,528	2,150	2,086	-15.0	-3.0	1.3	1.4	-0.2	-0.0
c. 持ち家	5,351	5,355	5,405	0.1	0.9	3.4	3.6	0.0	0.0
4. 市町村民所得 (1+2+3)	160,704	159,833	149,230	-0.5	-6.6	100.0	100.0	-0.5	-6.6
《参考》総人口 (常住人口調査) (単位: 人)	37,702	37,616	37,702	-0.2	0.2	—	—	—	—
1人当たり市町村民所得 (単位: 千円)	4,262	4,249	3,958	-0.3	-6.8	—	—	—	—

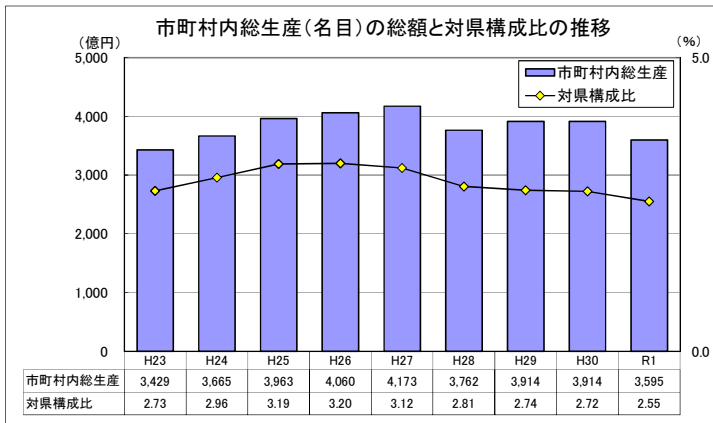

市町村内総生産: 当該地域の市町村内の経済活動で生産された付加価値の合計。
 当該地域のGDPに相当する。
 ※ 市町村内総生産の県計は県内総生産と一致する。
 対県構成比 = 市町村内総生産 (名目) ÷ 県内総生産 (名目) × 100

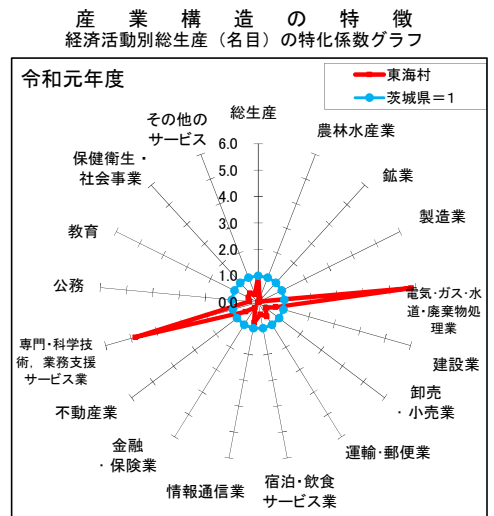

大子町

市町村内総生産

区 分	実数 (単位: 百万円)			対前年度増加率 (%)		構成比 (%)		寄与度 (%)	
	平成29年度	平成30年度	令和元年度	H30年度	R1年度	H30年度	R1年度	H30年度	R1年度
1. 農林水産業	3,085	3,134	3,536	1.6	12.8	5.9	6.7	0.1	0.8
(1) 農業	2,369	2,397	2,746	1.2	14.6	4.5	5.2	0.1	0.7
(2) 林業	716	737	790	3.0	7.1	1.4	1.5	0.0	0.1
(3) 水産業	0	0	0	—	—	0.0	0.0	0.0	0.0
2. 鉱業	45	44	44	-1.4	-0.4	0.1	0.1	-0.0	-0.0
3. 製造業	11,449	10,794	9,924	-5.7	-8.1	20.4	18.8	-1.2	-1.6
4. 電気・ガス・水道・廃棄物処理業	1,327	1,292	1,432	-2.6	10.8	2.4	2.7	-0.1	0.3
5. 建設業	3,340	2,652	2,689	-20.6	1.4	5.0	5.1	-1.3	0.1
6. 卸売・小売業	3,729	3,654	3,612	-2.0	-1.2	6.9	6.9	-0.1	-0.1
7. 運輸・郵便業	1,273	1,307	1,333	2.7	2.0	2.5	2.5	0.1	0.0
8. 宿泊・飲食サービス業	2,159	2,166	2,007	0.3	-7.3	4.1	3.8	0.0	-0.3
9. 情報通信業	139	135	131	-2.9	-2.8	0.3	0.2	-0.0	-0.0
10. 金融・保険業	581	602	628	3.6	4.3	1.1	1.2	0.0	0.0
11. 不動産業	7,673	7,649	7,685	-0.3	0.5	14.4	14.6	-0.0	0.1
12. 専門・科学技術・業務支援サービス業	1,000	1,031	1,053	3.1	2.2	1.9	2.0	0.1	0.0
13. 公務	6,623	6,798	6,794	2.6	-0.1	12.8	12.9	0.3	-0.0
14. 教育	2,621	2,567	2,441	-2.1	-4.9	4.8	4.6	-0.1	-0.2
15. 保健衛生・社会事業	5,537	5,611	5,810	1.3	3.6	10.6	11.0	0.1	0.4
16. その他のサービス	3,201	3,287	3,278	2.7	-0.3	6.2	6.2	0.2	-0.0
17. 小計	53,781	52,724	52,398	-2.0	-0.6	99.5	99.5	-2.0	-0.6
18. 輸入品に課される税・関税	887	931	911	5.0	-2.2	1.8	1.7	0.1	-0.0
19. (控除) 総資本形成に係る消費税	634	644	657	1.6	2.0	1.2	1.2	-0.0	-0.0
20. 市町村内総生産 (名目)	54,034	53,011	52,652	-1.9	-0.7	100.0	100.0	-1.9	-0.7
第1次産業	3,085	3,134	3,536	1.6	12.8	5.9	6.7	0.1	0.8
第2次産業	14,834	13,490	12,656	-9.1	-6.2	25.4	24.0	-2.5	-1.6
第3次産業	35,862	36,100	36,205	0.7	0.3	68.1	68.8	0.4	0.2
市町村内総生産 (実質: 連鎖方式)	53,366	52,122	51,632	-2.3	-0.9	—	—	—	—

市町村民所得

区 分	実数 (単位: 百万円)			対前年度増加率 (%)		構成比 (%)		寄与度 (%)	
	平成29年度	平成30年度	令和元年度	H30年度	R1年度	H30年度	R1年度	H30年度	R1年度
1. 市町村民雇用者報酬	25,629	25,955	25,478	1.3	-1.8	61.6	63.4	0.8	-1.1
(1) 賃金・俸給	22,414	22,756	22,401	1.5	-1.6	54.0	55.7	0.8	-0.8
(2) 雇主の社会負担	3,215	3,199	3,077	-0.5	-3.8	7.6	7.7	-0.0	-0.3
2. 財産所得 (非企業部門)	1,664	1,678	1,700	0.8	1.3	4.0	4.2	0.0	0.1
(1) 一般政府 (地方政府等)	-11	28	37	362.3	34.1	0.1	0.1	0.1	0.0
(2) 家計	1,645	1,619	1,634	-1.6	0.9	3.8	4.1	-0.1	0.0
(3) 対家計民間非営利団体	29	31	29	5.3	-5.4	0.1	0.1	0.0	-0.0
3. 企業所得	15,426	14,498	13,037	-6.0	-10.1	34.4	32.4	-2.2	-3.5
(1) 民間法人企業	8,320	7,681	6,403	-7.7	-16.6	18.2	15.9	-1.5	-3.0
(2) 公的企業	232	258	170	11.5	-34.3	0.6	0.4	0.1	-0.2
(3) 個人企業	6,874	6,559	6,464	-4.6	-1.4	15.6	16.1	-0.7	-0.2
a. 農林水産業	588	518	516	-11.8	-0.4	1.2	1.3	-0.2	-0.0
b. その他の産業 (非農林水産・非金融)	1,302	1,122	1,053	-13.8	-6.1	2.7	2.6	-0.4	-0.2
c. 持ち家	4,985	4,919	4,895	-1.3	-0.5	11.7	12.2	-0.2	-0.1
4. 市町村民所得 (1+2+3)	42,719	42,131	40,215	-1.4	-4.5	100.0	100.0	-1.4	-4.5
《参考》総人口 (常住人口調査) (単位: 人)	17,181	16,682	16,142	-2.9	-3.2	—	—	—	—
1人当たり市町村民所得 (単位: 千円)	2,486	2,526	2,491	1.6	-1.4	—	—	—	—

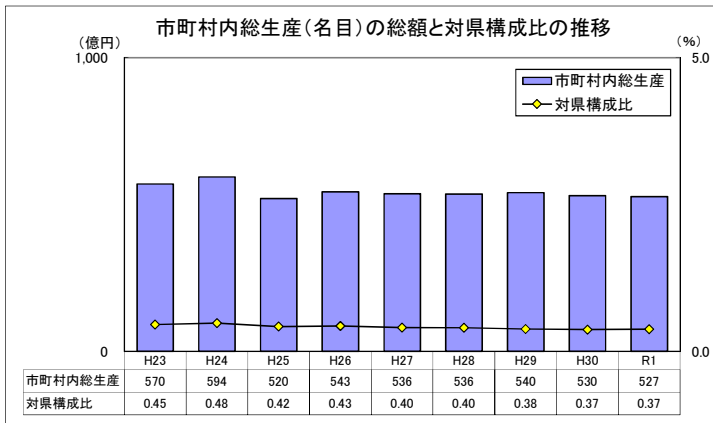

市町村内総生産: 当該地域の市町村内の経済活動で生産された付加価値の合計。
 当該地域のGDPに相当する。
 ※ 市町村内総生産の県計は県内総生産と一致する。
 対県構成比 = 市町村内総生産 (名目) ÷ 県内総生産 (名目) × 100

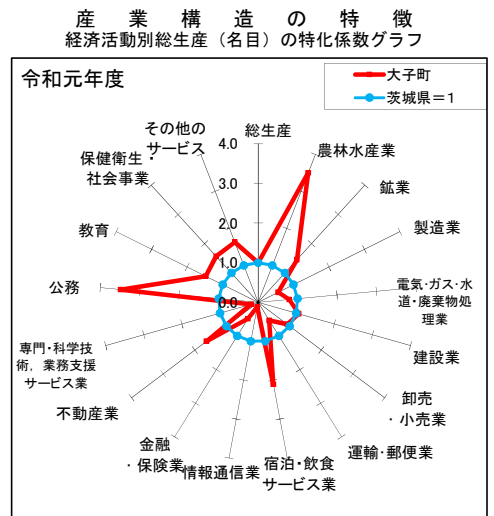

美浦村

市町村内総生産

区 分	実数 (単位: 百万円)			対前年度増加率 (%)		構成比 (%)		寄与度 (%)	
	平成29年度	平成30年度	令和元年度	H30年度	R1年度	H30年度	R1年度	H30年度	R1年度
1. 農林水産業	1,312	1,289	1,248	-1.8	-3.2	1.9	1.8	-0.0	-0.1
(1) 農業	1,232	1,209	1,187	-1.9	-1.8	1.8	1.7	-0.0	-0.0
(2) 林業	19	24	11	28.4	-52.6	0.0	0.0	0.0	-0.0
(3) 水産業	62	56	49	-9.0	-12.8	0.1	0.1	-0.0	-0.0
2. 鉱業	71	66	62	-6.6	-6.0	0.1	0.1	-0.0	-0.0
3. 製造業	29,618	17,830	19,762	-39.8	10.8	26.0	28.3	-15.1	2.8
4. 電気・ガス・水道・廃棄物処理業	1,456	1,490	1,629	2.3	9.3	2.2	2.3	0.0	0.2
5. 建設業	2,557	4,513	3,914	76.5	-13.3	6.6	5.6	2.5	-0.9
6. 卸売・小売業	2,090	2,052	2,023	-1.8	-1.4	3.0	2.9	-0.0	-0.0
7. 運輸・郵便業	2,996	3,008	2,915	0.4	-3.1	4.4	4.2	0.0	-0.1
8. 宿泊・飲食サービス業	453	466	453	2.7	-2.7	0.7	0.6	0.0	-0.0
9. 情報通信業	750	717	686	-4.5	-4.3	1.0	1.0	-0.0	-0.0
10. 金融・保険業	699	728	763	4.2	4.7	1.1	1.1	0.0	0.1
11. 不動産業	8,525	8,453	8,486	-0.8	0.4	12.3	12.2	-0.1	0.0
12. 専門・科学技術・業務支援サービス業	3,874	4,043	4,164	4.4	3.0	5.9	6.0	0.2	0.2
13. 公務	2,404	2,407	2,402	0.1	-0.2	3.5	3.4	0.0	-0.0
14. 教育	2,344	2,329	2,420	-0.6	3.9	3.4	3.5	-0.0	0.1
15. 保健衛生・社会事業	4,134	4,196	4,347	1.5	3.6	6.1	6.2	0.1	0.2
16. その他のサービス	14,234	14,618	14,152	2.7	-3.2	21.3	20.3	0.5	-0.7
17. 小計	77,518	68,205	69,426	-12.0	1.8	99.5	99.5	-12.0	1.8
18. 輸入品に課される税・関税	1,278	1,205	1,208	-5.7	0.2	1.8	1.7	-0.1	0.0
19. (控除) 総資本形成に係る消費税	914	833	871	-8.9	4.5	1.2	1.2	0.1	-0.1
20. 市町村内総生産 (名目)	77,882	68,577	69,763	-11.9	1.7	100.0	100.0	-11.9	1.7
第1次産業	1,312	1,289	1,248	-1.8	-3.2	1.9	1.8	-0.0	-0.1
第2次産業	32,247	22,409	23,738	-30.5	5.9	32.7	34.0	-12.6	1.9
第3次産業	43,959	44,507	44,440	1.2	-0.1	64.9	63.7	0.7	-0.1
市町村内総生産 (実質: 連鎖方式)	78,434	69,558	70,783	-11.3	1.8	-	-	-	-

市町村民所得

区 分	実数 (単位: 百万円)			対前年度増加率 (%)		構成比 (%)		寄与度 (%)	
	平成29年度	平成30年度	令和元年度	H30年度	R1年度	H30年度	R1年度	H30年度	R1年度
1. 市町村民雇用者報酬	32,273	32,505	32,475	0.7	-0.1	65.1	67.1	0.4	-0.1
(1) 賃金・俸給	28,224	28,499	28,554	1.0	0.2	57.1	59.0	0.5	0.1
(2) 雇主の社会負担	4,048	4,006	3,922	-1.1	-2.1	8.0	8.1	-0.1	-0.2
2. 財産所得 (非企業部門)	1,793	1,752	1,816	-2.3	3.6	3.5	3.7	-0.1	0.1
(1) 一般政府 (地方政府等)	-79	-64	-61	18.1	5.0	-0.1	-0.1	0.0	0.0
(2) 家計	1,853	1,797	1,858	-3.0	3.4	3.6	3.8	-0.1	0.1
(3) 対家計民間非営利団体	18	19	18	5.3	-5.4	0.0	0.0	0.0	-0.0
3. 企業所得	18,526	15,673	14,134	-15.4	-9.8	31.4	29.2	-5.4	-3.1
(1) 民間法人企業	11,971	9,951	8,496	-16.9	-14.6	19.9	17.5	-3.8	-2.9
(2) 公的企業	258	288	171	11.6	-40.6	0.6	0.4	0.1	-0.2
(3) 個人企業	6,297	5,434	5,467	-13.7	0.6	10.9	11.3	-1.6	0.1
a. 農林水産業	458	475	423	3.8	-11.0	1.0	0.9	0.0	-0.1
b. その他の産業 (非農林水産・非金融)	2,948	2,098	2,194	-28.8	4.6	4.2	4.5	-1.6	0.2
c. 持ち家	2,892	2,861	2,850	-1.1	-0.4	5.7	5.9	-0.1	-0.0
4. 市町村民所得 (1+2+3)	52,592	49,929	48,426	-5.1	-3.0	100.0	100.0	-5.1	-3.0
《参考》総人口 (常住人口調査) (単位: 人)	15,175	14,926	14,612	-1.6	-2.1	-	-	-	-
1人当たり市町村民所得 (単位: 千円)	3,466	3,345	3,314	-3.5	-0.9	-	-	-	-

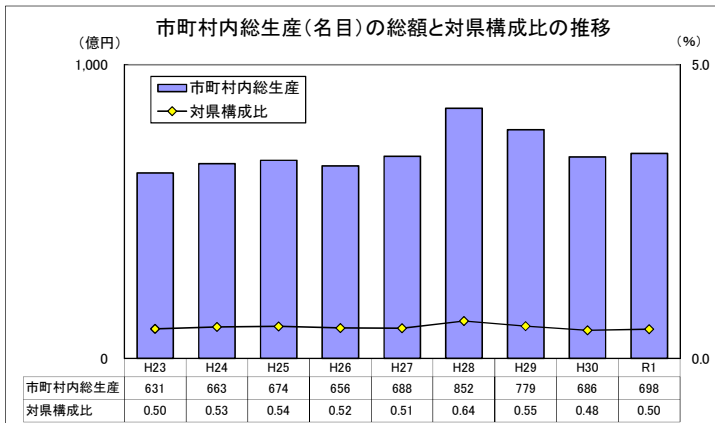

市町村内総生産: 当該地域の市町村内の経済活動で生産された付加価値の合計。
当該地域のGDPに相当する。
※ 市町村内総生産の県計は県内総生産と一致する。
対県構成比 = 市町村内総生産 (名目) ÷ 県内総生産 (名目) × 100

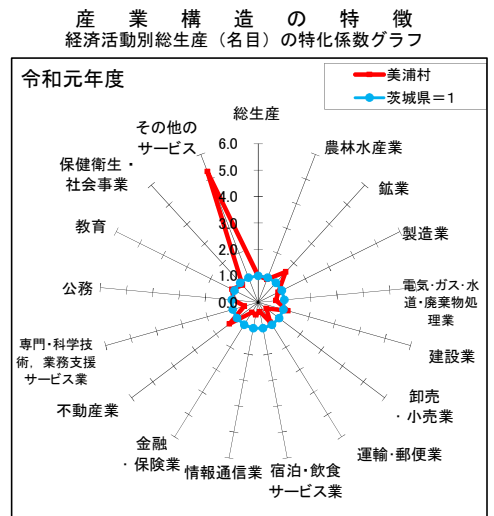

阿見町

市町村内総生産

区 分	実数 (単位: 百万円)			対前年度増加率 (%)		構成比 (%)		寄与度 (%)	
	平成29年度	平成30年度	令和元年度	H30年度	R1年度	H30年度	R1年度	H30年度	R1年度
1. 農林水産業	2,355	2,105	1,985	-10.6	-5.7	0.7	0.7	-0.1	-0.0
(1) 農業	2,266	2,030	1,909	-10.4	-6.0	0.7	0.7	-0.1	-0.0
(2) 林業	49	40	45	-19.7	13.8	0.0	0.0	-0.0	0.0
(3) 水産業	39	36	31	-9.0	-12.8	0.0	0.0	-0.0	-0.0
2. 鉱業	26	26	26	-1.4	-0.4	0.0	0.0	-0.0	-0.0
3. 製造業	178,090	165,885	157,705	-6.9	-4.9	58.4	56.1	-4.0	-2.9
4. 電気・ガス・水道・廃棄物処理業	6,115	6,559	7,263	7.3	10.7	2.3	2.6	0.1	0.2
5. 建設業	17,799	9,554	12,871	-46.3	34.7	3.4	4.6	-2.7	1.2
6. 卸売・小売業	12,155	11,931	11,768	-1.8	-1.4	4.2	4.2	-0.1	-0.1
7. 運輸・郵便業	8,675	8,718	8,865	0.5	1.7	3.1	3.2	0.0	0.1
8. 宿泊・飲食サービス業	3,670	3,770	3,669	2.7	-2.7	1.3	1.3	0.0	-0.0
9. 情報通信業	1,386	1,367	1,335	-1.3	-2.4	0.5	0.5	-0.0	-0.0
10. 金融・保険業	2,248	2,295	2,366	2.1	3.1	0.8	0.8	0.0	0.0
11. 不動産業	19,812	19,731	20,955	-0.4	6.2	6.9	7.5	-0.0	0.4
12. 専門・科学技術・業務支援サービス業	10,011	10,273	10,386	2.6	1.1	3.6	3.7	0.1	0.0
13. 公務	5,859	5,989	5,969	2.2	-0.3	2.1	2.1	0.0	-0.0
14. 教育	7,970	7,645	7,502	-4.1	-1.9	2.7	2.7	-0.1	-0.1
15. 保健衛生・社会事業	17,411	17,662	18,289	1.4	3.6	6.2	6.5	0.1	0.2
16. その他のサービス	8,772	9,010	8,945	2.7	-0.7	3.2	3.2	0.1	-0.0
17. 小計	302,354	282,522	279,898	-6.6	-0.9	99.5	99.5	-6.5	-0.9
18. 輸入品に課される税・関税	4,985	4,991	4,869	0.1	-2.5	1.8	1.7	0.0	-0.0
19. (控除) 総資本形成に係る消費税	3,566	3,451	3,510	-3.2	1.7	1.2	1.2	0.0	-0.0
20. 市町村内総生産 (名目)	303,774	284,062	281,256	-6.5	-1.0	100.0	100.0	-6.5	-1.0
第1次産業	2,355	2,105	1,985	-10.6	-5.7	0.7	0.7	-0.1	-0.0
第2次産業	195,915	175,465	170,601	-10.4	-2.8	61.8	60.7	-6.7	-1.7
第3次産業	104,085	104,952	107,312	0.8	2.2	36.9	38.2	0.3	0.8
市町村内総生産 (実質: 連鎖方式)	304,603	285,948	284,484	-6.1	-0.5	-	-	-	-

市町村民所得

区 分	実数 (単位: 百万円)			対前年度増加率 (%)		構成比 (%)		寄与度 (%)	
	平成29年度	平成30年度	令和元年度	H30年度	R1年度	H30年度	R1年度	H30年度	R1年度
1. 市町村民雇用者報酬	94,141	96,393	98,980	2.4	2.7	61.9	65.5	1.4	1.7
(1) 賃金・俸給	82,332	84,514	87,026	2.7	3.0	54.3	57.6	1.4	1.6
(2) 雇主の社会負担	11,809	11,879	11,953	0.6	0.6	7.6	7.9	0.0	0.0
2. 財産所得 (非企業部門)	5,470	5,423	5,797	-0.9	6.9	3.5	3.8	-0.0	0.2
(1) 一般政府 (地方政府等)	-113	-82	-75	27.2	9.4	-0.1	-0.0	0.0	0.0
(2) 家計	5,508	5,426	5,797	-1.5	6.8	3.5	3.8	-0.1	0.2
(3) 対家計民間非営利団体	75	79	75	5.3	-5.4	0.1	0.0	0.0	-0.0
3. 企業所得	60,228	53,836	46,322	-10.6	-14.0	34.6	30.7	-4.0	-4.8
(1) 民間法人企業	46,073	40,584	33,472	-11.9	-17.5	26.1	22.2	-3.4	-4.6
(2) 公的企業	1,072	1,244	762	16.1	-38.7	0.8	0.5	0.1	-0.3
(3) 個人企業	13,083	12,008	12,088	-8.2	0.7	7.7	8.0	-0.7	0.1
a. 農林水産業	1,365	985	1,139	-27.8	15.6	0.6	0.8	-0.2	0.1
b. その他の産業 (非農林水産・非金融)	4,370	3,699	3,588	-15.4	-3.0	2.4	2.4	-0.4	-0.1
c. 持ち家	7,349	7,324	7,362	-0.3	0.5	4.7	4.9	-0.0	0.0
4. 市町村民所得 (1+2+3)	159,839	155,653	151,099	-2.6	-2.9	100.0	100.0	-2.6	-2.9
《参考》総人口 (常住人口調査) (単位: 人)	47,415	47,570	47,755	0.3	0.4	-	-	-	-
1人当たり市町村民所得 (単位: 千円)	3,371	3,272	3,164	-2.9	-3.3	-	-	-	-

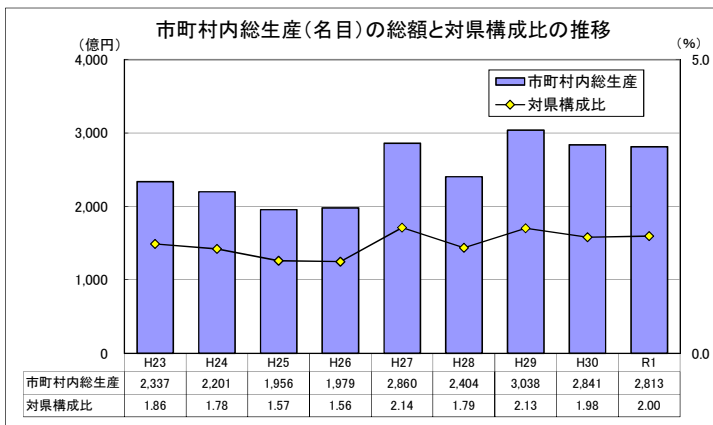

市町村内総生産: 当該地域の市町村内の経済活動で生産された付加価値の合計。
 当該地域のGDPに相当する。
 ※ 市町村内総生産の県計は県内総生産と一致する。
 対県構成比 = 市町村内総生産 (名目) ÷ 県内総生産 (名目) × 100

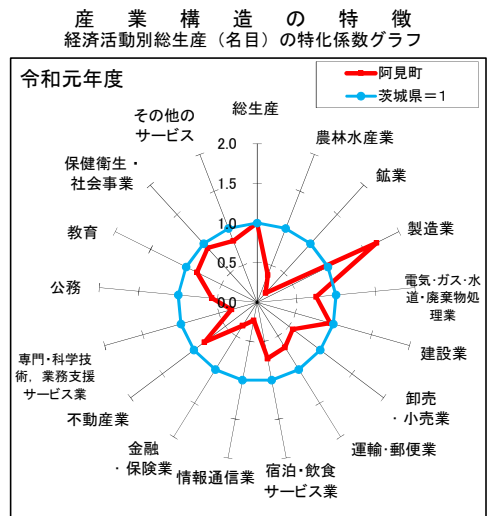

河内町

市町村内総生産

区 分	実数 (単位: 百万円)			対前年度増加率 (%)		構成比 (%)		寄与度 (%)	
	平成29年度	平成30年度	令和元年度	H30年度	R1年度	H30年度	R1年度	H30年度	R1年度
1. 農林水産業	2,548	2,505	2,389	-1.7	-4.6	9.7	9.4	-0.2	-0.4
(1) 農業	2,548	2,505	2,389	-1.7	-4.6	9.7	9.4	-0.2	-0.4
(2) 林業	0	0	0	—	—	0.0	0.0	0.0	0.0
(3) 水産業	0	0	0	—	—	0.0	0.0	0.0	0.0
2. 鉱業	34	33	33	-1.5	-0.4	0.1	0.1	-0.0	-0.0
3. 製造業	6,005	6,713	5,894	11.8	-12.2	25.9	23.3	2.7	-3.2
4. 電気・ガス・水道・廃棄物処理業	590	599	660	1.5	10.1	2.3	2.6	0.0	0.2
5. 建設業	1,785	1,260	1,349	-29.4	7.0	4.9	5.3	-2.0	0.3
6. 卸売・小売業	1,034	1,022	999	-1.2	-2.3	3.9	3.9	-0.0	-0.1
7. 運輸・郵便業	554	573	590	3.5	2.8	2.2	2.3	0.1	0.1
8. 宿泊・飲食サービス業	100	103	99	2.4	-3.4	0.4	0.4	0.0	-0.0
9. 情報通信業	0	0	0	—	—	0.0	0.0	0.0	0.0
10. 金融・保険業	95	93	90	-2.3	-2.2	0.4	0.4	-0.0	-0.0
11. 不動産業	4,059	4,047	4,113	-0.3	1.6	15.6	16.3	-0.0	0.3
12. 専門・科学技術・業務支援サービス業	834	862	878	3.3	1.9	3.3	3.5	0.1	0.1
13. 公務	2,215	2,280	2,282	2.9	0.1	8.8	9.0	0.3	0.0
14. 教育	756	536	514	-29.2	-4.1	2.1	2.0	-0.9	-0.1
15. 保健衛生・社会事業	3,671	3,723	3,897	1.4	4.7	14.4	15.4	0.2	0.7
16. その他のサービス	1,371	1,415	1,400	3.2	-1.1	5.5	5.5	0.2	-0.1
17. 小計	25,652	25,766	25,188	0.4	-2.2	99.5	99.5	0.4	-2.2
18. 輸入品に課される税・関税	423	455	438	7.6	-3.8	1.8	1.7	0.1	-0.1
19. (控除) 総資本形成に係る消費税	303	315	316	4.1	0.4	1.2	1.2	-0.0	-0.0
20. 市町村内総生産 (名目)	25,772	25,906	25,310	0.5	-2.3	100.0	100.0	0.5	-2.3
第1次産業	2,548	2,505	2,389	-1.7	-4.6	9.7	9.4	-0.2	-0.4
第2次産業	7,824	8,006	7,276	2.3	-9.1	30.9	28.7	0.7	-2.8
第3次産業	15,280	15,254	15,522	-0.2	1.8	58.9	61.3	-0.1	1.0
市町村内総生産 (実質: 連鎖方式)	25,346	25,472	24,878	0.5	-2.3	—	—	—	—

市町村民所得

区 分	実数 (単位: 百万円)			対前年度増加率 (%)		構成比 (%)		寄与度 (%)	
	平成29年度	平成30年度	令和元年度	H30年度	R1年度	H30年度	R1年度	H30年度	R1年度
1. 市町村民雇用者報酬	15,618	15,843	15,813	1.4	-0.2	63.1	65.0	0.9	-0.1
(1) 賃金・俸給	13,659	13,891	13,904	1.7	0.1	55.4	57.2	0.9	0.1
(2) 雇主の社会負担	1,959	1,952	1,910	-0.3	-2.2	7.8	7.9	-0.0	-0.2
2. 財産所得 (非企業部門)	1,012	988	1,020	-2.4	3.3	3.9	4.2	-0.1	0.1
(1) 一般政府 (地方政府等)	-37	-28	-27	24.9	3.5	-0.1	-0.1	0.0	0.0
(2) 家計	989	953	988	-3.7	3.6	3.8	4.1	-0.1	0.1
(3) 対家計民間非営利団体	60	63	59	5.3	-5.4	0.2	0.2	0.0	-0.0
3. 企業所得	9,364	8,261	7,484	-11.8	-9.4	32.9	30.8	-4.2	-3.1
(1) 民間法人企業	3,860	3,654	2,952	-5.3	-19.2	14.6	12.1	-0.8	-2.8
(2) 公的企業	99	117	71	17.3	-39.5	0.5	0.3	0.1	-0.2
(3) 個人企業	5,404	4,490	4,462	-16.9	-0.6	17.9	18.3	-3.5	-0.1
a. 農林水産業	2,525	1,649	1,704	-34.7	3.4	6.6	7.0	-3.4	0.2
b. その他の産業 (非農林水産・非金融)	772	751	665	-2.7	-11.5	3.0	2.7	-0.1	-0.3
c. 持ち家	2,107	2,091	2,092	-0.8	0.1	8.3	8.6	-0.1	0.0
4. 市町村民所得 (1+2+3)	25,993	25,092	24,317	-3.5	-3.1	100.0	100.0	-3.5	-3.1
《参考》総人口 (常住人口調査) (単位: 人)	8,821	8,640	8,448	-2.1	-2.2	—	—	—	—
1人当たり市町村民所得 (単位: 千円)	2,947	2,904	2,878	-1.4	-0.9	—	—	—	—

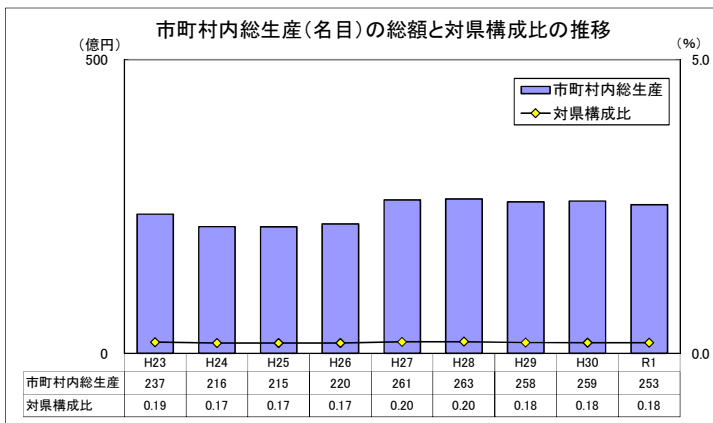

市町村内総生産: 当該地域の市町村内の経済活動で生産された付加価値の合計。
 当該地域のGDPに相当する。
 ※ 市町村内総生産の県計は県内総生産と一致する。
 対県構成比 = 市町村内総生産 (名目) ÷ 県内総生産 (名目) × 100

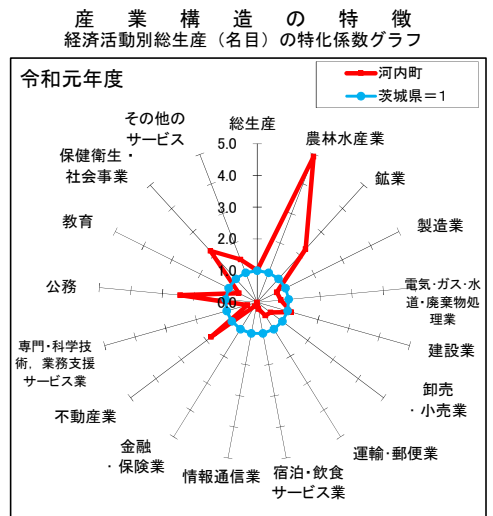

特化係数: 市町村の経済活動ごとの構成比を県と比較し、県から見た相対的な経済活動構成比の大きさを表す指標。

特化係数 = 市町村内の経済活動構成比 ÷ 県の経済活動構成比

八千代町

市町村内総生産

区 分	実数 (単位: 百万円)			対前年度増加率 (%)		構成比 (%)		寄与度 (%)	
	平成29年度	平成30年度	令和元年度	H30年度	R1年度	H30年度	R1年度	H30年度	R1年度
1. 農林水産業	13,783	9,285	13,216	-32.6	42.3	9.6	13.0	-4.8	4.1
(1) 農業	13,783	9,285	13,204	-32.6	42.2	9.6	13.0	-4.8	4.1
(2) 林業	0	0	11	—	—	0.0	0.0	0.0	0.0
(3) 水産業	0	0	0	—	—	0.0	0.0	0.0	0.0
2. 鉱業	0	0	0	—	—	0.0	0.0	0.0	0.0
3. 製造業	33,689	40,514	41,318	20.3	2.0	41.9	40.6	7.3	0.8
4. 電気・ガス・水道・廃棄物処理業	1,735	1,831	1,978	5.6	8.1	1.9	1.9	0.1	0.2
5. 建設業	4,825	4,479	4,220	-7.2	-5.8	4.6	4.1	-0.4	-0.3
6. 卸売・小売業	5,327	5,270	5,144	-1.1	-2.4	5.5	5.1	-0.1	-0.1
7. 運輸・郵便業	4,295	4,431	4,531	3.2	2.3	4.6	4.4	0.1	0.1
8. 宿泊・飲食サービス業	857	879	852	2.6	-3.0	0.9	0.8	0.0	-0.0
9. 情報通信業	42	41	40	-1.3	-2.4	0.0	0.0	-0.0	-0.0
10. 金融・保険業	2,769	2,755	2,785	-0.5	1.1	2.8	2.7	-0.0	0.0
11. 不動産業	10,729	10,661	11,021	-0.6	3.4	11.0	10.8	-0.1	0.4
12. 専門・科学技術・業務支援サービス業	4,639	4,866	4,994	4.9	2.6	5.0	4.9	0.2	0.1
13. 公務	3,437	3,530	3,542	2.7	0.3	3.7	3.5	0.1	0.0
14. 教育	2,646	2,652	2,609	0.2	-1.6	2.7	2.6	0.0	-0.0
15. 保健衛生・社会事業	2,670	2,718	2,839	1.8	4.5	2.8	2.8	0.1	0.1
16. その他のサービス	2,200	2,258	2,266	2.6	0.4	2.3	2.2	0.1	0.0
17. 小計	93,643	96,171	101,357	2.7	5.4	99.5	99.5	2.7	5.4
18. 輸入品に課される税・関税	1,544	1,699	1,763	10.0	3.8	1.8	1.7	0.2	0.1
19. (控除) 総資本形成に係る消費税	1,104	1,175	1,271	6.4	8.2	1.2	1.2	-0.1	-0.1
20. 市町村内総生産 (名目)	94,082	96,695	101,849	2.8	5.3	100.0	100.0	2.8	5.3
第1次産業	13,783	9,285	13,216	-32.6	42.3	9.6	13.0	-4.8	4.1
第2次産業	38,514	44,993	45,538	16.8	1.2	46.5	44.7	6.9	0.6
第3次産業	41,345	41,892	42,603	1.3	1.7	43.3	41.8	0.6	0.7
市町村内総生産 (実質: 連鎖方式)	92,609	95,195	100,128	2.8	5.2	—	—	—	—

市町村民所得

区 分	実数 (単位: 百万円)			対前年度増加率 (%)		構成比 (%)		寄与度 (%)	
	平成29年度	平成30年度	令和元年度	H30年度	R1年度	H30年度	R1年度	H30年度	R1年度
1. 市町村民雇用者報酬	42,217	42,609	42,862	0.9	0.6	55.2	57.9	0.5	0.3
(1) 賃金・俸給	36,921	37,358	37,686	1.2	0.9	48.4	50.9	0.5	0.4
(2) 雇主の社会負担	5,296	5,251	5,176	-0.8	-1.4	6.8	7.0	-0.1	-0.1
2. 財産所得 (非企業部門)	4,635	4,438	4,432	-4.3	-0.1	5.8	6.0	-0.2	-0.0
(1) 一般政府 (地方政府等)	-81	-64	-62	21.6	3.4	-0.1	-0.1	0.0	0.0
(2) 家計	4,682	4,465	4,459	-4.6	-0.1	5.8	6.0	-0.3	-0.0
(3) 対家計民間非営利団体	34	36	34	5.3	-5.4	0.0	0.0	0.0	-0.0
3. 企業所得	36,553	30,119	26,725	-17.6	-11.3	39.0	36.1	-7.7	-4.4
(1) 民間法人企業	14,434	13,949	12,280	-3.4	-12.0	18.1	16.6	-0.6	-2.2
(2) 公的企業	331	414	258	24.9	-37.6	0.5	0.3	0.1	-0.2
(3) 個人企業	21,787	15,756	14,187	-27.7	-10.0	20.4	19.2	-7.2	-2.0
a. 農林水産業	14,728	9,105	7,519	-38.2	-17.4	11.8	10.2	-6.7	-2.1
b. その他の産業 (非農林水産・非金融)	2,024	1,681	1,721	-16.9	2.4	2.2	2.3	-0.4	0.1
c. 持ち家	5,036	4,970	4,947	-1.3	-0.5	6.4	6.7	-0.1	-0.0
4. 市町村民所得 (1+2+3)	83,404	77,165	74,019	-7.5	-4.1	100.0	100.0	-7.5	-4.1
《参考》総人口 (常住人口調査) (単位: 人)	21,809	21,450	21,214	-1.6	-1.1	—	—	—	—
1人当たり市町村民所得 (単位: 千円)	3,824	3,597	3,489	-5.9	-3.0	—	—	—	—

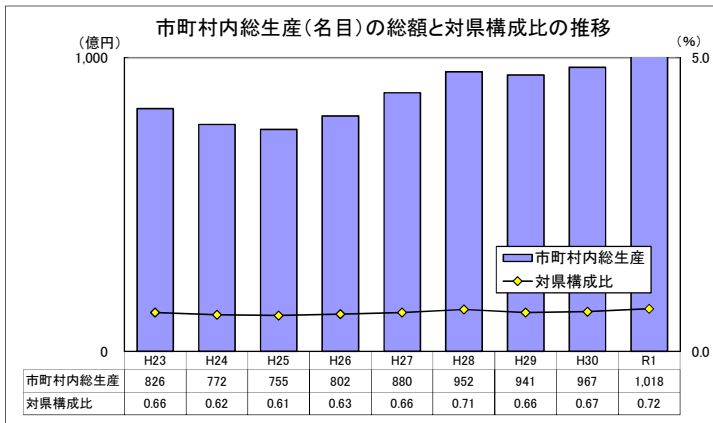

市町村内総生産: 当該地域の市町村内の経済活動で生産された付加価値の合計。
 当該地域のGDPに相当する。
 ※ 市町村内総生産の県計は県内総生産と一致する。
 対県構成比 = 市町村内総生産 (名目) ÷ 県内総生産 (名目) × 100

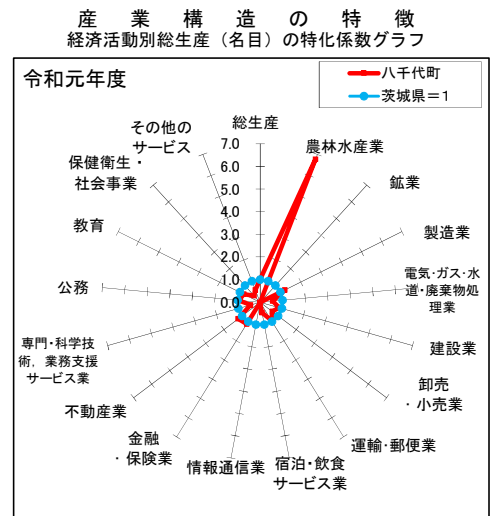

五霞町

市町村内総生産

区 分	実数 (単位: 百万円)			対前年度増加率 (%)		構成比 (%)		寄与度 (%)	
	平成29年度	平成30年度	令和元年度	H30年度	R1年度	H30年度	R1年度	H30年度	R1年度
1. 農林水産業	658	646	611	-1.9	-5.4	0.6	0.6	-0.0	-0.0
(1) 農業	658	646	611	-1.9	-5.4	0.6	0.6	-0.0	-0.0
(2) 林業	0	0	0	—	—	0.0	0.0	0.0	0.0
(3) 水産業	0	0	0	—	—	0.0	0.0	0.0	0.0
2. 鉱業	0	0	0	—	—	0.0	0.0	0.0	0.0
3. 製造業	68,959	68,286	63,388	-1.0	-7.2	67.4	64.7	-0.6	-4.8
4. 電気・ガス・水道・廃棄物処理業	920	910	1,026	-1.0	12.7	0.9	1.0	-0.0	0.1
5. 建設業	10,866	1,458	3,084	-86.6	111.5	1.4	3.1	-8.4	1.6
6. 卸売・小売業	4,001	4,007	3,847	0.1	-4.0	4.0	3.9	0.0	-0.2
7. 運輸・郵便業	12,546	12,480	11,664	-0.5	-6.5	12.3	11.9	-0.1	-0.8
8. 宿泊・飲食サービス業	274	282	275	2.8	-2.6	0.3	0.3	0.0	-0.0
9. 情報通信業	0	0	0	—	—	0.0	0.0	0.0	0.0
10. 金融・保険業	254	265	279	4.6	4.9	0.3	0.3	0.0	0.0
11. 不動産業	6,612	6,548	7,331	-1.0	12.0	6.5	7.5	-0.1	0.8
12. 専門・科学技術・業務支援サービス業	880	884	903	0.5	2.1	0.9	0.9	0.0	0.0
13. 公務	1,892	2,013	1,918	6.4	-4.7	2.0	2.0	0.1	-0.1
14. 教育	822	759	779	-7.6	2.5	0.7	0.8	-0.1	0.0
15. 保健衛生・社会事業	1,595	1,618	1,686	1.5	4.2	1.6	1.7	0.0	0.1
16. その他のサービス	651	662	673	1.7	1.7	0.7	0.7	0.0	0.0
17. 小計	110,929	100,819	97,464	-9.1	-3.3	99.5	99.5	-9.1	-3.3
18. 輸入品に課される税・関税	1,829	1,781	1,695	-2.6	-4.8	1.8	1.7	-0.0	-0.1
19. (控除) 総資本形成に係る消費税	1,308	1,232	1,222	-5.9	-0.8	1.2	1.2	0.1	0.0
20. 市町村内総生産 (名目)	111,450	101,368	97,937	-9.0	-3.4	100.0	100.0	-9.0	-3.4
第1次産業	658	646	611	-1.9	-5.4	0.6	0.6	-0.0	-0.0
第2次産業	79,825	69,744	66,473	-12.6	-4.7	68.8	67.9	-9.0	-3.2
第3次産業	30,446	30,429	30,380	-0.1	-0.2	30.0	31.0	-0.0	-0.0
市町村内総生産 (実質: 連鎖方式)	112,064	104,101	99,511	-7.1	-4.4	—	—	—	—

市町村民所得

区 分	実数 (単位: 百万円)			対前年度増加率 (%)		構成比 (%)		寄与度 (%)	
	平成29年度	平成30年度	令和元年度	H30年度	R1年度	H30年度	R1年度	H30年度	R1年度
1. 市町村民雇用者報酬	16,707	16,926	16,857	1.3	-0.4	47.3	51.3	0.6	-0.2
(1) 賃金・俸給	14,612	14,840	14,821	1.6	-0.1	41.5	45.1	0.6	-0.1
(2) 雇主の社会負担	2,096	2,086	2,036	-0.5	-2.4	5.8	6.2	-0.0	-0.1
2. 財産所得 (非企業部門)	1,154	1,145	1,240	-0.7	8.2	3.2	3.8	-0.0	0.3
(1) 一般政府 (地方政府等)	-40	-32	-30	21.3	5.2	-0.1	-0.1	0.0	0.0
(2) 家計	1,173	1,155	1,248	-1.5	8.1	3.2	3.8	-0.0	0.3
(3) 対家計民間非営利団体	21	23	21	5.3	-5.4	0.1	0.1	0.0	-0.0
3. 企業所得	20,121	17,678	14,787	-12.1	-16.4	49.5	45.0	-6.4	-8.1
(1) 民間法人企業	16,806	14,401	11,557	-14.3	-19.8	40.3	35.1	-6.3	-8.0
(2) 公的企業	333	401	220	20.7	-45.2	1.1	0.7	0.2	-0.5
(3) 個人企業	2,982	2,876	3,010	-3.6	4.7	8.0	9.2	-0.3	0.4
a. 農林水産業	182	230	284	26.3	23.2	0.6	0.9	0.1	0.1
b. その他の産業 (非農林水産・非金融)	863	735	825	-14.9	12.3	2.1	2.5	-0.3	0.3
c. 持ち家	1,937	1,911	1,901	-1.3	-0.5	5.3	5.8	-0.1	-0.0
4. 市町村民所得 (1+2+3)	37,982	35,750	32,883	-5.9	-8.0	100.0	100.0	-5.9	-8.0
《参考》総人口 (常住人口調査) (単位: 人)	8,542	8,370	8,319	-2.0	-0.6	—	—	—	—
1人当たり市町村民所得 (単位: 千円)	4,447	4,271	3,953	-3.9	-7.5	—	—	—	—

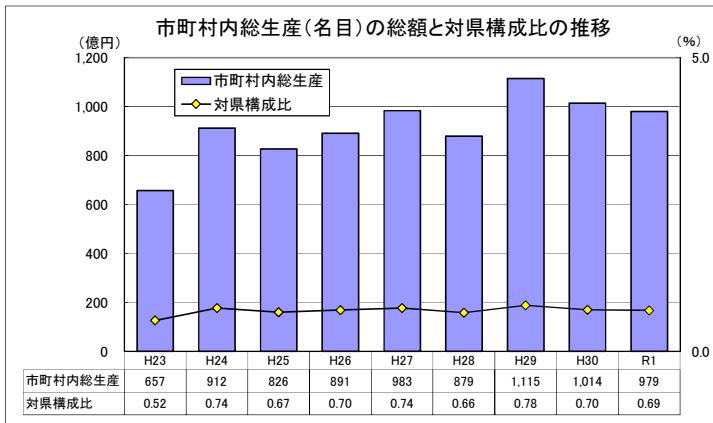

市町村内総生産: 当該地域の市町村内の経済活動で生産された付加価値の合計。
 当該地域のGDPに相当する。
 ※ 市町村内総生産の県計は県内総生産と一致する。
 対県構成比 = 市町村内総生産 (名目) ÷ 県内総生産 (名目) × 100

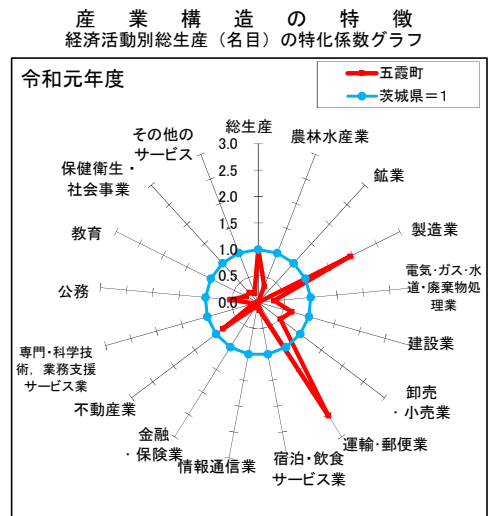

特化係数: 市町村の経済活動ごとの構成比を県と比較し、県から見た相対的な経済活動構成比の大きさを表す指標。

特化係数 = 市町村内の経済活動構成比 ÷ 県の経済活動構成比

境町

市町村内総生産

区 分	実数 (単位: 百万円)			対前年度増加率 (%)		構成比 (%)		寄与度 (%)	
	平成29年度	平成30年度	令和元年度	H30年度	R1年度	H30年度	R1年度	H30年度	R1年度
1. 農林水産業	4,661	3,803	3,463	-18.4	-8.9	3.5	3.1	-0.8	-0.3
(1) 農業	4,661	3,803	3,463	-18.4	-8.9	3.5	3.1	-0.8	-0.3
(2) 林業	0	0	0	—	—	0.0	0.0	0.0	0.0
(3) 水産業	0	0	0	—	—	0.0	0.0	0.0	0.0
2. 鉱業	0	0	0	—	—	0.0	0.0	0.0	0.0
3. 製造業	31,992	34,259	32,651	7.1	-4.7	31.5	29.1	2.1	-1.5
4. 電気・ガス・水道・廃棄物処理業	2,017	2,080	2,297	3.1	10.4	1.9	2.0	0.1	0.2
5. 建設業	5,640	4,918	9,649	-12.8	96.2	4.5	8.6	-0.7	4.4
6. 卸売・小売業	7,502	7,389	7,254	-1.5	-1.8	6.8	6.5	-0.1	-0.1
7. 運輸・郵便業	7,203	7,449	7,502	3.4	0.7	6.9	6.7	0.2	0.0
8. 宿泊・飲食サービス業	1,792	1,831	1,764	2.2	-3.7	1.7	1.6	0.0	-0.1
9. 情報通信業	718	725	708	1.1	-2.4	0.7	0.6	0.0	-0.0
10. 金融・保険業	2,371	2,442	2,534	3.0	3.7	2.2	2.3	0.1	0.1
11. 不動産業	13,625	13,512	13,522	-0.8	0.1	12.4	12.1	-0.1	0.0
12. 専門・科学技術・業務支援サービス業	3,863	4,033	4,142	4.4	2.7	3.7	3.7	0.2	0.1
13. 公務	5,323	5,422	5,415	1.9	-0.1	5.0	4.8	0.1	-0.0
14. 教育	4,239	4,357	4,368	2.8	0.3	4.0	3.9	0.1	0.0
15. 保健衛生・社会事業	9,917	10,057	10,404	1.4	3.4	9.3	9.3	0.1	0.3
16. その他のサービス	5,717	5,783	5,839	1.1	1.0	5.3	5.2	0.1	0.1
17. 小計	106,581	108,060	111,512	1.4	3.2	99.5	99.5	1.4	3.2
18. 輸入品に課される税・関税	1,757	1,909	1,940	8.6	1.6	1.8	1.7	0.1	0.0
19. (控除) 総資本形成に係る消費税	1,257	1,320	1,398	5.0	5.9	1.2	1.2	-0.1	-0.1
20. 市町村内総生産 (名目)	107,081	108,649	112,053	1.5	3.1	100.0	100.0	1.5	3.1
第1次産業	4,661	3,803	3,463	-18.4	-8.9	3.5	3.1	-0.8	-0.3
第2次産業	37,632	39,177	42,300	4.1	8.0	36.1	37.7	1.4	2.9
第3次産業	64,287	65,081	65,750	1.2	1.0	59.9	58.7	0.7	0.6
市町村内総生産 (実質: 連鎖方式)	106,340	107,259	109,247	0.9	1.9	—	—	—	—

市町村民所得

区 分	実数 (単位: 百万円)			対前年度増加率 (%)		構成比 (%)		寄与度 (%)	
	平成29年度	平成30年度	令和元年度	H30年度	R1年度	H30年度	R1年度	H30年度	R1年度
1. 市町村民雇用者報酬	47,723	48,728	50,244	2.1	3.1	62.3	65.0	1.3	1.9
(1) 賃金・俸給	41,736	42,723	44,176	2.4	3.4	54.6	57.1	1.2	1.9
(2) 雇主の社会負担	5,987	6,005	6,068	0.3	1.0	7.7	7.8	0.0	0.1
2. 財産所得 (非企業部門)	3,517	3,477	3,584	-1.1	3.1	4.4	4.6	-0.1	0.1
(1) 一般政府 (地方政府等)	-58	-6	16	89.9	376.6	-0.0	0.0	0.1	0.0
(2) 家計	3,545	3,451	3,537	-2.6	2.5	4.4	4.6	-0.1	0.1
(3) 対家計民間非営利団体	30	32	30	5.3	-5.4	0.0	0.0	0.0	-0.0
3. 企業所得	28,874	26,002	23,525	-9.9	-9.5	33.2	30.4	-3.6	-3.2
(1) 民間法人企業	16,766	15,993	13,936	-4.6	-12.9	20.4	18.0	-1.0	-2.6
(2) 公的企業	373	463	283	24.3	-38.9	0.6	0.4	0.1	-0.2
(3) 個人企業	11,735	9,546	9,306	-18.7	-2.5	12.2	12.0	-2.7	-0.3
a. 農林水産業	3,679	2,141	1,983	-41.8	-7.3	2.7	2.6	-1.9	-0.2
b. その他の産業 (非農林水産・非金融)	2,920	2,328	2,260	-20.3	-2.9	3.0	2.9	-0.7	-0.1
c. 持ち家	5,136	5,078	5,063	-1.1	-0.3	6.5	6.5	-0.1	-0.0
4. 市町村民所得 (1+2+3)	80,114	78,207	77,353	-2.4	-1.1	100.0	100.0	-2.4	-1.1
《参考》総人口 (常住人口調査) (単位: 人)	24,309	24,303	24,098	-0.0	-0.8	—	—	—	—
1人当たり市町村民所得 (単位: 千円)	3,296	3,218	3,210	-2.4	-0.3	—	—	—	—

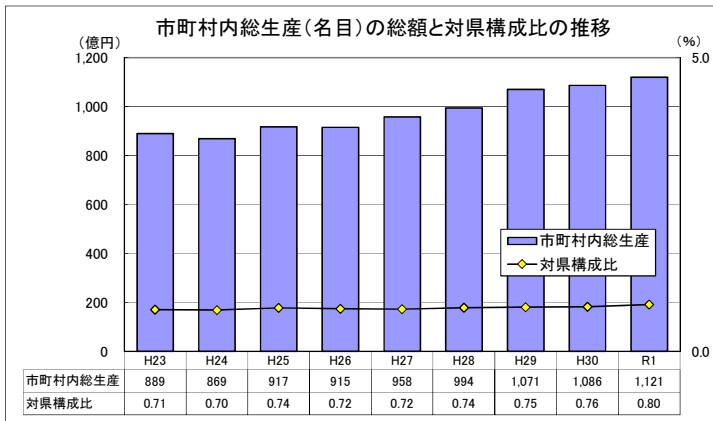

市町村内総生産: 当該地域の市町村内の経済活動で生産された付加価値の合計。
 当該地域のGDPに相当する。
 ※ 市町村内総生産の県計は県内総生産と一致する。
 対県構成比 = 市町村内総生産 (名目) ÷ 県内総生産 (名目) × 100

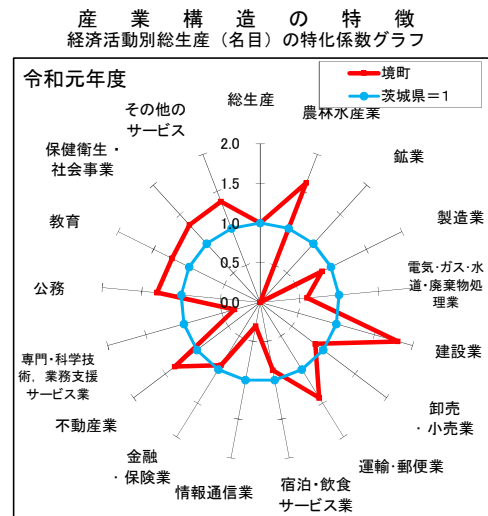

利根町

市町村内総生産

区 分	実数 (単位: 百万円)			対前年度増加率 (%)		構成比 (%)		寄与度 (%)	
	平成29年度	平成30年度	令和元年度	H30年度	R1年度	H30年度	R1年度	H30年度	R1年度
1. 農林水産業	788	744	594	-5.5	-20.2	3.1	2.4	-0.2	-0.6
(1) 農業	788	744	594	-5.5	-20.2	3.1	2.4	-0.2	-0.6
(2) 林業	0	0	0	—	—	0.0	0.0	0.0	0.0
(3) 水産業	0	0	0	—	—	0.0	0.0	0.0	0.0
2. 鉱業	0	0	0	—	—	0.0	0.0	0.0	0.0
3. 製造業	3,489	3,257	2,886	-6.7	-11.4	13.5	11.8	-1.0	-1.5
4. 電気・ガス・水道・廃棄物処理業	3,657	3,840	4,252	5.0	10.7	15.9	17.4	0.7	1.7
5. 建設業	1,574	1,359	1,602	-13.7	17.9	5.6	6.5	-0.9	1.0
6. 卸売・小売業	1,494	1,464	1,448	-2.0	-1.1	6.1	5.9	-0.1	-0.1
7. 運輸・郵便業	442	455	472	3.1	3.6	1.9	1.9	0.1	0.1
8. 宿泊・飲食サービス業	238	245	239	2.8	-2.6	1.0	1.0	0.0	-0.0
9. 情報通信業	94	93	91	-1.3	-2.4	0.4	0.4	-0.0	-0.0
10. 金融・保険業	320	326	334	1.7	2.5	1.3	1.4	0.0	0.0
11. 不動産業	4,588	4,577	4,603	-0.2	0.6	18.9	18.8	-0.0	0.1
12. 専門・科学技術・業務支援サービス業	458	469	479	2.4	2.1	1.9	2.0	0.0	0.0
13. 公務	2,386	2,433	2,406	2.0	-1.1	10.1	9.8	0.2	-0.1
14. 教育	1,166	1,122	1,152	-3.8	2.6	4.6	4.7	-0.2	0.1
15. 保健衛生・社会事業	2,691	2,760	2,890	2.5	4.7	11.4	11.8	0.3	0.5
16. その他のサービス	891	910	927	2.1	1.9	3.8	3.8	0.1	0.1
17. 小計	24,277	24,053	24,373	-0.9	1.3	99.5	99.5	-0.9	1.3
18. 輸入品に課される税・関税	400	425	424	6.2	-0.2	1.8	1.7	0.1	-0.0
19. (控除) 総資本形成に係る消費税	286	294	306	2.6	4.0	1.2	1.2	-0.0	-0.0
20. 市町村内総生産 (名目)	24,391	24,184	24,491	-0.8	1.3	100.0	100.0	-0.8	1.3
第1次産業	788	744	594	-5.5	-20.2	3.1	2.4	-0.2	-0.6
第2次産業	5,064	4,616	4,488	-8.8	-2.8	19.1	18.3	-1.8	-0.5
第3次産業	18,426	18,693	19,291	1.5	3.2	77.3	78.8	1.1	2.5
市町村内総生産 (実質: 連鎖方式)	24,261	23,958	24,206	-1.2	1.0	—	—	—	—

市町村民所得

区 分	実数 (単位: 百万円)			対前年度増加率 (%)		構成比 (%)		寄与度 (%)	
	平成29年度	平成30年度	令和元年度	H30年度	R1年度	H30年度	R1年度	H30年度	R1年度
1. 市町村民雇用者報酬	24,608	24,686	25,059	0.3	1.5	72.3	74.0	0.2	1.1
(1) 賃金・俸給	21,521	21,643	22,033	0.6	1.8	63.4	65.1	0.4	1.1
(2) 雇主の社会負担	3,087	3,042	3,026	-1.4	-0.5	8.9	8.9	-0.1	-0.0
2. 財産所得 (非企業部門)	1,278	1,253	1,313	-1.9	4.8	3.7	3.9	-0.1	0.2
(1) 一般政府 (地方政府等)	-32	-22	-22	30.0	1.7	-0.1	-0.1	0.0	0.0
(2) 家計	1,281	1,246	1,307	-2.8	4.9	3.7	3.9	-0.1	0.2
(3) 対家計民間非営利団体	28	30	28	5.3	-5.4	0.1	0.1	0.0	-0.0
3. 企業所得	8,846	8,185	7,475	-7.5	-8.7	24.0	22.1	-1.9	-2.1
(1) 民間法人企業	3,758	3,506	2,978	-6.7	-15.0	10.3	8.8	-0.7	-1.5
(2) 公的企業	114	121	79	6.6	-34.8	0.4	0.2	0.0	-0.1
(3) 個人企業	4,974	4,558	4,418	-8.4	-3.1	13.4	13.1	-1.2	-0.4
a. 農林水産業	437	357	383	-18.2	7.1	1.0	1.1	-0.2	0.1
b. その他の産業 (非農林水産・非金融)	1,444	1,148	995	-20.5	-13.3	3.4	2.9	-0.9	-0.4
c. 持ち家	3,093	3,053	3,040	-1.3	-0.4	8.9	9.0	-0.1	-0.0
4. 市町村民所得 (1+2+3)	34,732	34,124	33,847	-1.8	-0.8	100.0	100.0	-1.8	-0.8
《参考》総人口 (常住人口調査) (単位: 人)	15,813	15,632	15,403	-1.1	-1.5	—	—	—	—
1人当たり市町村民所得 (単位: 千円)	2,196	2,183	2,197	-0.6	0.7	—	—	—	—

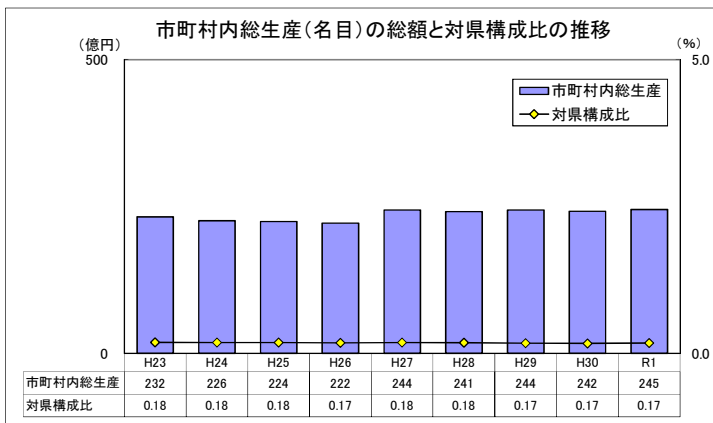

市町村内総生産: 当該地域の市町村内の経済活動で生産された付加価値の合計。
 当該地域のGDPに相当する。
 ※ 市町村内総生産の県計は県内総生産と一致する。
 対県構成比 = 市町村内総生産 (名目) ÷ 県内総生産 (名目) × 100

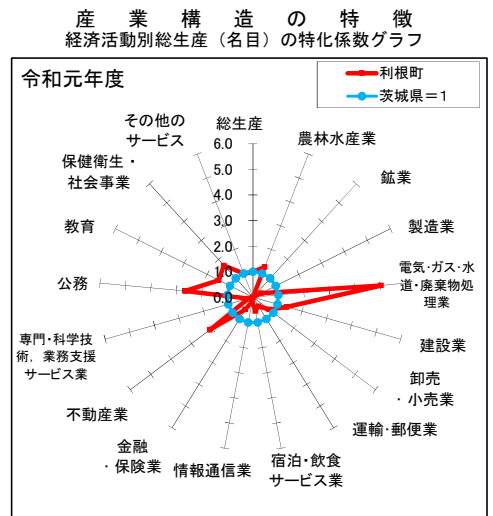

県北地域

市町村内総生産

区 分	実数 (単位: 百万円)			対前年度増加率 (%)		構成比 (%)		寄与度 (%)	
	平成29年度	平成30年度	令和元年度	H30年度	R1年度	H30年度	R1年度	H30年度	R1年度
1. 農林水産業	23,399	22,624	21,416	-3.3	-5.3	1.5	1.4	0.0	-0.1
(1) 農業	15,812	15,157	14,214	-4.1	-6.2	1.0	0.9	0.0	-0.1
(2) 林業	2,290	2,323	2,414	1.4	3.9	0.1	0.2	0.0	0.0
(3) 水産業	5,297	5,144	4,788	-2.9	-6.9	0.3	0.3	0.0	0.0
2. 鉱業	968	976	993	0.8	1.8	0.1	0.1	0.0	0.0
3. 製造業	668,743	620,862	581,538	-7.2	-6.3	39.8	38.1	-3.0	-2.5
4. 電気・ガス・水道・廃棄物処理業	37,031	37,882	42,533	2.3	12.3	2.4	2.8	0.1	0.3
5. 建設業	71,525	69,185	70,625	-3.3	2.1	4.4	4.6	-0.1	0.1
6. 卸売・小売業	99,497	98,104	96,180	-1.4	-2.0	6.3	6.3	-0.1	-0.1
7. 運輸・郵便業	55,368	56,658	58,195	2.3	2.7	3.6	3.8	0.1	0.1
8. 宿泊・飲食サービス業	34,160	34,711	33,043	1.6	-4.8	2.2	2.2	0.0	-0.1
9. 情報通信業	43,134	42,707	41,576	-1.0	-2.6	2.7	2.7	0.0	-0.1
10. 金融・保険業	34,787	35,043	35,796	0.7	2.1	2.2	2.3	0.0	0.0
11. 不動産業	146,758	146,055	146,342	-0.5	0.2	9.4	9.6	0.0	0.0
12. 専門・科学技術・業務支援サービス業	76,466	79,675	81,560	4.2	2.4	5.1	5.3	0.2	0.1
13. 公務	69,177	69,583	69,392	0.6	-0.3	4.5	4.5	0.0	0.0
14. 教育	51,106	50,505	49,647	-1.2	-1.7	3.2	3.3	0.0	-0.1
15. 保健衛生・社会事業	118,422	120,256	124,525	1.5	3.5	7.7	8.2	0.1	0.3
16. その他のサービス	63,668	65,270	65,142	2.5	-0.2	4.2	4.3	0.1	0.0
17. 小計	1,594,207	1,550,097	1,518,501	-2.8	-2.0	99.5	99.5	-2.8	-2.0
18. 輸入品に課される税・関税	26,286	27,386	26,413	4.2	-3.6	1.8	1.7	0.1	-0.1
19. (控除) 総資本形成に係る消費税	18,800	18,936	19,043	0.7	0.6	1.2	1.2	0.0	0.0
20. 市町村内総生産 (名目)	1,601,693	1,558,546	1,525,871	-2.7	-2.1	100.0	100.0	-2.7	-2.1
第1次産業	23,399	22,624	21,416	-3.3	-5.3	1.5	1.4	0.0	-0.1
第2次産業	741,235	691,023	653,156	-6.8	-5.5	44.3	42.8	-3.1	-2.4
第3次産業	829,574	836,450	843,929	0.8	0.9	53.7	55.3	0.4	0.5
市町村内総生産 (実質: 連鎖方式)	1,603,205	1,554,995	1,521,916	-3.0	-2.1	-	-	-	-

市町村民所得

区 分	実数 (単位: 百万円)			対前年度増加率 (%)		構成比 (%)		寄与度 (%)	
	平成29年度	平成30年度	令和元年度	H30年度	R1年度	H30年度	R1年度	H30年度	R1年度
1. 市町村民雇用者報酬	692,586	701,564	706,068	1.3	0.6	65.0	67.9	0.8	0.4
(1) 賃金・俸給	605,706	615,105	620,800	1.6	0.9	57.0	59.7	0.9	0.5
(2) 雇主の社会負担	86,880	86,459	85,268	-0.5	-1.4	8.0	8.2	-0.0	-0.1
2. 財産所得 (非企業部門)	53,239	52,775	53,381	-0.9	1.1	4.9	5.1	-0.0	0.1
(1) 一般政府 (地方政府等)	277	605	685	118.6	13.3	0.1	0.1	0.0	0.0
(2) 家計	52,213	51,380	51,949	-1.6	1.1	4.8	5.0	-0.1	0.1
(3) 対家計民間非営利団体	750	790	747	5.3	-5.4	0.1	0.1	0.0	-0.0
3. 企業所得	350,985	324,188	280,180	-7.6	-13.6	30.1	26.9	-2.4	-4.1
(1) 民間法人企業	247,418	226,581	186,632	-8.4	-17.6	21.0	18.0	-1.9	-3.7
(2) 公的企業	6,311	7,217	4,542	14.4	-37.1	0.7	0.4	0.1	-0.2
(3) 個人企業	97,256	90,390	89,007	-7.1	-1.5	8.4	8.6	-0.6	-0.1
a. 農林水産業	4,156	3,514	3,781	-15.5	7.6	0.3	0.4	-0.1	0.0
b. その他の産業 (非農林水産・非金融)	28,221	22,661	21,146	-19.7	-6.7	2.1	2.0	-0.5	-0.1
c. 持ち家	64,879	64,216	64,080	-1.0	-0.2	6.0	6.2	-0.1	-0.0
4. 市町村民所得 (1+2+3)	1,096,810	1,078,527	1,039,629	-1.7	-3.6	100.0	100.0	-1.7	-3.6
《参考》総人口 (常住人口調査) (単位: 人)	361,935	356,818	350,858	-1.4	-1.7	-	-	-	-
1人当たり市町村民所得 (単位: 千円)	3,030	3,023	2,963	-0.3	-2.0	-	-	-	-

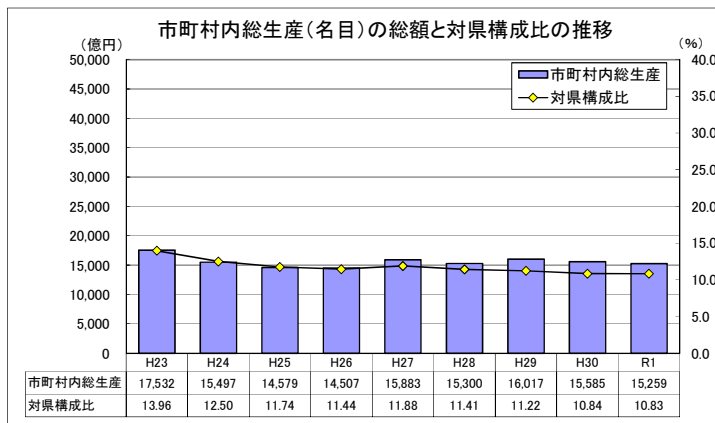

市町村内総生産: 当該地域の市町村内の経済活動で生産された付加価値の合計。
当該地域のGDPに相当する。
※ 市町村内総生産の県計は県内総生産と一致する。
対県構成比 = 市町村内総生産 (名目) ÷ 県内総生産 (名目) × 100

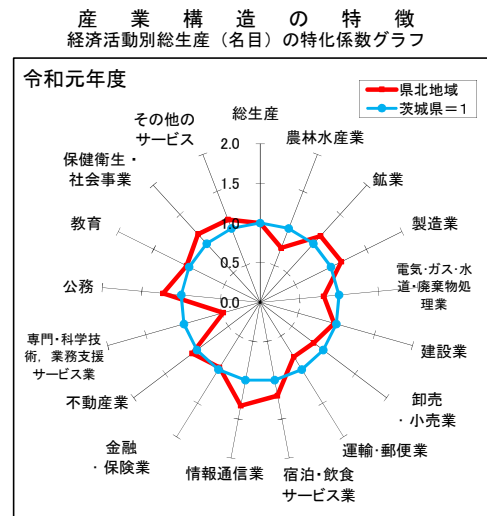

県央地域

市町村内総生産

区 分	実数 (単位: 百万円)			対前年度増加率 (%)		構成比 (%)		寄与度 (%)	
	平成29年度	平成30年度	令和元年度	H30年度	R1年度	H30年度	R1年度	H30年度	R1年度
1. 農林水産業	57,782	54,227	49,504	-6.2	-8.7	1.6	1.5	-0.1	-0.1
(1) 農業	56,295	52,816	48,278	-6.2	-8.6	1.5	1.4	-0.1	-0.1
(2) 林業	1,099	1,023	880	-6.9	-14.0	0.0	0.0	-0.0	-0.0
(3) 水産業	388	389	346	0.1	-10.8	0.0	0.0	0.0	-0.0
2. 鉱業	1,946	1,819	1,712	-6.6	-5.9	0.1	0.1	-0.0	-0.0
3. 製造業	683,537	703,155	658,553	2.9	-6.3	20.4	19.4	0.6	-1.3
4. 電気・ガス・水道・廃棄物処理業	157,956	170,746	161,754	8.1	-5.3	4.9	4.8	0.4	-0.3
5. 建設業	178,747	160,031	177,281	-10.5	10.8	4.6	5.2	-0.5	0.5
6. 卸売・小売業	363,144	360,899	350,064	-0.6	-3.0	10.5	10.3	-0.1	-0.3
7. 運輸・郵便業	157,746	157,955	160,072	0.1	1.3	4.6	4.7	0.0	0.1
8. 宿泊・飲食サービス業	72,847	74,199	70,982	1.9	-4.3	2.2	2.1	0.0	-0.1
9. 情報通信業	133,176	133,420	130,282	0.2	-2.4	3.9	3.8	0.0	-0.1
10. 金融・保険業	117,434	117,574	119,809	0.1	1.9	3.4	3.5	0.0	0.1
11. 不動産業	299,196	298,700	300,481	-0.2	0.6	8.7	8.8	-0.0	0.1
12. 専門・科学技術・業務支援サービス業	502,131	511,174	508,580	1.8	-0.5	14.8	15.0	0.3	-0.1
13. 公務	161,004	162,755	161,711	1.1	-0.6	4.7	4.8	0.1	-0.0
14. 教育	110,337	110,327	108,677	-0.0	-1.5	3.2	3.2	-0.0	-0.0
15. 保健衛生・社会事業	263,907	268,008	277,718	1.6	3.6	7.8	8.2	0.1	0.3
16. その他のサービス	142,924	145,960	146,408	2.1	0.3	4.2	4.3	0.1	0.0
17. 小計	3,403,814	3,430,948	3,383,589	0.8	-1.4	99.5	99.5	0.8	-1.4
18. 輸入品に課される税・関税	56,124	60,615	58,854	8.0	-2.9	1.8	1.7	0.1	-0.1
19. (控除) 総資本形成に係る消費税	40,140	41,913	42,432	4.4	1.2	1.2	1.2	-0.1	-0.0
20. 市町村内総生産 (名目)	3,419,798	3,449,650	3,400,010	0.9	-1.4	100.0	100.0	0.9	-1.4
第1次産業	57,782	54,227	49,504	-6.2	-8.7	1.6	1.5	-0.1	-0.1
第2次産業	864,231	865,005	837,546	0.1	-3.2	25.1	24.6	0.0	-0.8
第3次産業	2,481,802	2,511,716	2,496,539	1.2	-0.6	72.8	73.4	0.9	-0.4
市町村内総生産 (実質: 連鎖方式)	3,414,518	3,439,523	3,378,495	0.7	-1.8	-	-	-	-

市町村民所得

区 分	実数 (単位: 百万円)			対前年度増加率 (%)		構成比 (%)		寄与度 (%)	
	平成29年度	平成30年度	令和元年度	H30年度	R1年度	H30年度	R1年度	H30年度	R1年度
1. 市町村民雇用者報酬	1,488,336	1,525,442	1,564,420	2.5	2.6	64.6	67.7	1.6	1.6
(1) 賃金・俸給	1,301,634	1,337,450	1,375,493	2.8	2.8	56.6	59.5	1.5	1.6
(2) 雇主の社会負担	186,702	187,992	188,927	0.7	0.5	8.0	8.2	0.1	0.0
2. 財産所得 (非企業部門)	128,582	127,839	129,335	-0.6	1.2	5.4	5.6	-0.0	0.1
(1) 一般政府 (地方政府等)	-1,220	-709	-730	41.9	-3.0	-0.0	-0.0	0.0	-0.0
(2) 家計	127,811	126,450	128,081	-1.1	1.3	5.4	5.5	-0.1	0.1
(3) 対家計民間非営利団体	1,992	2,098	1,984	5.3	-5.4	0.1	0.1	0.0	-0.0
3. 企業所得	749,500	709,388	616,886	-5.4	-13.0	30.0	26.7	-1.7	-3.9
(1) 民間法人企業	539,288	510,526	427,052	-5.3	-16.4	21.6	18.5	-1.2	-3.5
(2) 公的企業	13,653	15,996	10,135	17.2	-36.6	0.7	0.4	0.1	-0.2
(3) 個人企業	196,559	182,867	179,699	-7.0	-1.7	7.7	7.8	-0.6	-0.1
a. 農林水産業	19,155	16,561	17,089	-13.5	3.2	0.7	0.7	-0.1	0.0
b. その他の産業 (非農林水産・非金融)	66,914	56,439	52,628	-15.7	-6.8	2.4	2.3	-0.4	-0.2
c. 持ち家	110,490	109,866	109,982	-0.6	0.1	4.7	4.8	-0.0	0.0
4. 市町村民所得 (1+2+3)	2,366,418	2,362,669	2,310,641	-0.2	-2.2	100.0	100.0	-0.2	-2.2
《参考》総人口 (常住人口調査) (単位: 人)	712,195	708,955	705,665	-0.5	-0.5	-	-	-	-
1人当たり市町村民所得 (単位: 千円)	3,323	3,333	3,274	0.3	-1.7	-	-	-	-

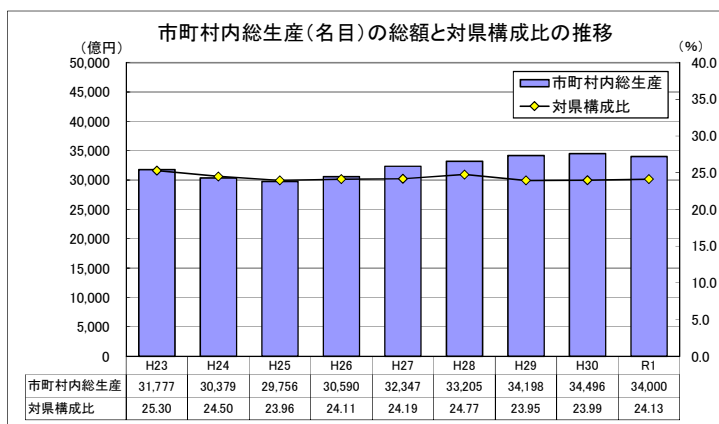

市町村内総生産: 当該地域の市町村内の経済活動で生産された付加価値の合計。
 当該地域のGDPに相当する。
 ※ 市町村内総生産の県計は県内総生産と一致する。
 対県構成比=市町村内総生産(名目)÷県内総生産(名目)×100

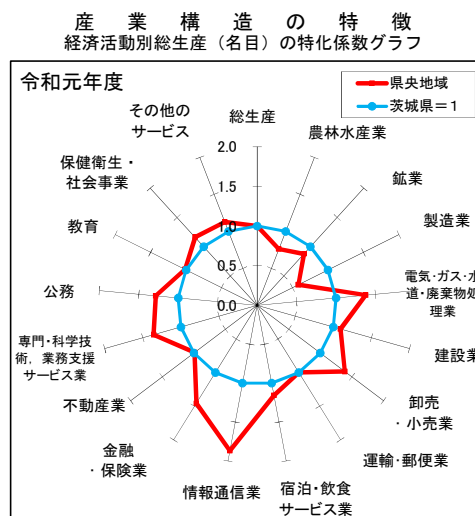

特化係数: 市町村の経済活動ごとの構成比を県と比較し、県から見た相対的な経済活動構成比の大きさを表す指標。

特化係数=市町村内の経済活動構成比 ÷ 県の経済活動構成比

鹿行地域

市町村内総生産

区 分	実数 (単位: 百万円)			対前年度増加率 (%)		構成比 (%)		寄与度 (%)	
	平成29年度	平成30年度	令和元年度	H30年度	R1年度	H30年度	R1年度	H30年度	R1年度
1. 農林水産業	82,258	78,484	70,532	-4.6	-10.1	5.0	4.6	-0.2	-0.5
(1) 農業	74,556	70,862	63,525	-5.0	-10.4	4.5	4.2	-0.2	-0.5
(2) 林業	198	166	113	-15.7	-32.2	0.0	0.0	-0.0	-0.0
(3) 水産業	7,504	7,456	6,895	-0.6	-7.5	0.5	0.5	-0.0	-0.0
2. 鉱業	743	674	612	-9.4	-9.1	0.0	0.0	-0.0	-0.0
3. 製造業	666,565	688,082	641,176	3.2	-6.8	43.6	42.2	1.4	-3.0
4. 電気・ガス・水道・廃棄物処理業	97,267	105,866	94,750	8.8	-10.5	6.7	6.2	0.6	-0.7
5. 建設業	77,626	67,118	73,122	-13.5	8.9	4.3	4.8	-0.7	0.4
6. 卸売・小売業	92,250	91,133	89,114	-1.2	-2.2	5.8	5.9	-0.1	-0.1
7. 運輸・郵便業	86,872	79,464	82,376	-8.5	3.7	5.0	5.4	-0.5	0.2
8. 宿泊・飲食サービス業	27,055	27,436	26,008	1.4	-5.2	1.7	1.7	0.0	-0.1
9. 情報通信業	13,178	13,231	12,911	0.4	-2.4	0.8	0.8	0.0	-0.0
10. 金融・保険業	25,989	26,169	26,710	0.7	2.1	1.7	1.8	0.0	0.0
11. 不動産業	135,265	135,209	136,130	-0.0	0.7	8.6	9.0	-0.0	0.1
12. 専門・科学技術・業務支援サービス業	67,617	70,180	71,452	3.8	1.8	4.4	4.7	0.2	0.1
13. 公務	43,225	44,252	44,167	2.4	-0.2	2.8	2.9	0.1	-0.0
14. 教育	32,746	32,384	31,519	-1.1	-2.7	2.1	2.1	-0.0	-0.1
15. 保健衛生・社会事業	64,604	65,525	67,988	1.4	3.8	4.2	4.5	0.1	0.2
16. その他のサービス	42,461	43,430	43,474	2.3	0.1	2.8	2.9	0.1	0.0
17. 小計	1,555,720	1,568,637	1,512,043	0.8	-3.6	99.5	99.5	0.8	-3.6
18. 輸入品に課される税・関税	25,651	27,713	26,300	8.0	-5.1	1.8	1.7	0.1	-0.1
19. (控除) 総資本形成に係る消費税	18,346	19,163	18,962	4.5	-1.0	1.2	1.2	-0.1	0.0
20. 市町村内総生産 (名目)	1,563,025	1,577,187	1,519,381	0.9	-3.7	100.0	100.0	0.9	-3.7
第1次産業	82,258	78,484	70,532	-4.6	-10.1	5.0	4.6	-0.2	-0.5
第2次産業	744,934	755,874	714,910	1.5	-5.4	47.9	47.1	0.7	-2.6
第3次産業	728,529	734,279	726,601	0.8	-1.0	46.6	47.8	0.4	-0.5
市町村内総生産 (実質: 連鎖方式)	1,555,411	1,597,260	1,537,550	2.7	-3.7	-	-	-	-

市町村民所得

区 分	実数 (単位: 百万円)			対前年度増加率 (%)		構成比 (%)		寄与度 (%)	
	平成29年度	平成30年度	令和元年度	H30年度	R1年度	H30年度	R1年度	H30年度	R1年度
1. 市町村民雇用者報酬	552,004	570,371	580,762	3.3	1.8	58.6	62.3	1.9	1.1
(1) 賃金・俸給	482,758	500,080	510,626	3.6	2.1	51.4	54.8	1.8	1.1
(2) 雇主の社会負担	69,245	70,291	70,136	1.5	-0.2	7.2	7.5	0.1	-0.0
2. 財産所得 (非企業部門)	44,722	44,704	45,379	-0.0	1.5	4.6	4.9	-0.0	0.1
(1) 一般政府 (地方政府等)	-647	-413	-360	36.2	12.8	-0.0	-0.0	0.0	0.0
(2) 家計	44,913	44,636	45,284	-0.6	1.5	4.6	4.9	-0.0	0.1
(3) 対家計民間非営利団体	457	481	455	5.3	-5.4	0.0	0.0	0.0	-0.0
3. 企業所得	370,562	358,005	305,623	-3.4	-14.6	36.8	32.8	-1.3	-5.4
(1) 民間法人企業	239,216	227,071	183,149	-5.1	-19.3	23.3	19.7	-1.3	-4.5
(2) 公的企業	5,511	6,818	4,034	23.7	-40.8	0.7	0.4	0.1	-0.3
(3) 個人企業	125,834	124,116	118,440	-1.4	-4.6	12.8	12.7	-0.2	-0.6
a. 農林水産業	45,965	47,017	45,144	2.3	-4.0	4.8	4.8	0.1	-0.2
b. その他の産業 (非農林水産・非金融)	26,765	24,289	20,363	-9.3	-16.2	2.5	2.2	-0.3	-0.4
c. 持ち家	53,104	52,811	52,933	-0.6	0.2	5.4	5.7	-0.0	0.0
4. 市町村民所得 (1+2+3)	967,288	973,080	931,763	0.6	-4.2	100.0	100.0	0.6	-4.2
《参考》総人口 (常住人口調査) (単位: 人)	272,722	271,150	269,644	-0.6	-0.6	-	-	-	-
1人当たり市町村民所得 (単位: 千円)	3,547	3,589	3,456	1.2	-3.7	-	-	-	-

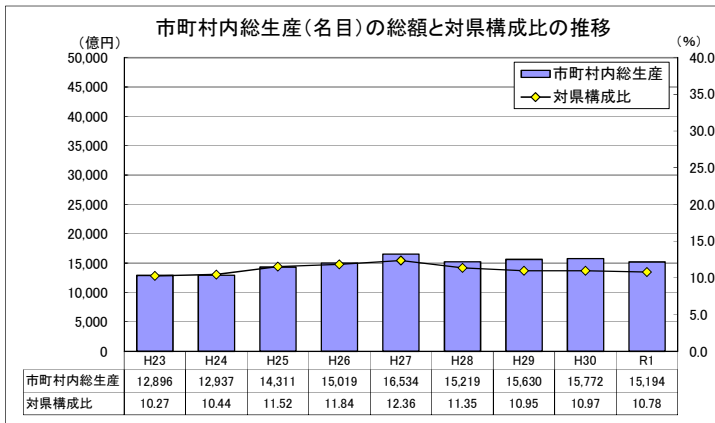

市町村内総生産: 当該地域の市町村内の経済活動で生産された付加価値の合計。
 当該地域のGDPに相当する。
 ※ 市町村内総生産の県計は県内総生産と一致する。
 対県構成比 = 市町村内総生産 (名目) ÷ 県内総生産 (名目) × 100

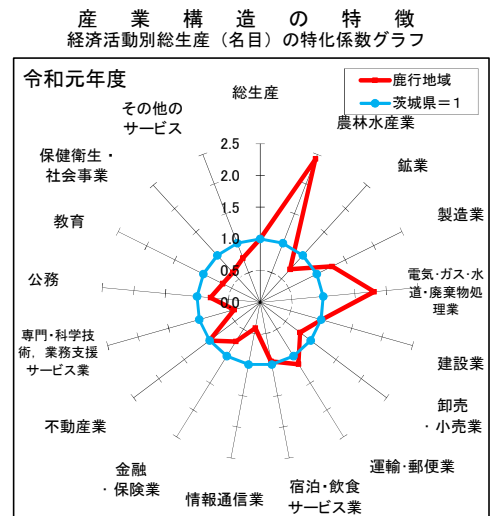

特化係数: 市町村の経済活動ごとの構成比を県と比較し、県から見た相対的な経済活動構成比の大きさを表す指標。

特化係数 = 市町村内の経済活動構成比 ÷ 県の経済活動構成比

県南地域

市町村内総生産

区 分	実数 (単位: 百万円)			対前年度増加率 (%)		構成比 (%)		寄与度 (%)	
	平成29年度	平成30年度	令和元年度	H30年度	R1年度	H30年度	R1年度	H30年度	R1年度
1. 農林水産業	58,215	55,717	53,347	-4.3	-4.3	1.2	1.1	-0.1	-0.1
(1) 農業	56,637	54,162	51,769	-4.4	-4.4	1.2	1.1	-0.1	-0.1
(2) 林業	821	848	959	3.3	13.0	0.0	0.0	0.0	0.0
(3) 水産業	757	707	619	-6.6	-12.4	0.0	0.0	-0.0	-0.0
2. 鉱業	1,110	1,116	1,133	0.5	1.5	0.0	0.0	0.0	0.0
3. 製造業	1,411,284	1,327,956	1,340,811	-5.9	1.0	28.3	28.5	-1.7	0.3
4. 電気・ガス・水道・廃棄物処理業	116,205	121,845	130,168	4.9	6.8	2.6	2.8	0.1	0.2
5. 建設業	253,798	228,933	224,888	-9.8	-1.8	4.9	4.8	-0.5	-0.1
6. 卸売・小売業	350,297	345,998	338,410	-1.2	-2.2	7.4	7.2	-0.1	-0.2
7. 運輸・郵便業	213,418	216,022	216,438	1.2	0.2	4.6	4.6	0.1	0.0
8. 宿泊・飲食サービス業	89,109	91,090	87,785	2.2	-3.6	1.9	1.9	0.0	-0.1
9. 情報通信業	73,625	73,246	71,135	-0.5	-2.9	1.6	1.5	-0.0	-0.0
10. 金融・保険業	100,673	100,969	102,880	0.3	1.9	2.1	2.2	0.0	0.0
11. 不動産業	410,084	410,167	414,833	0.0	1.1	8.7	8.8	0.0	0.1
12. 専門・科学技術・業務支援サービス業	786,812	804,014	799,254	2.2	-0.6	17.1	17.0	0.4	-0.1
13. 公務	149,994	152,280	151,461	1.5	-0.5	3.2	3.2	0.0	-0.0
14. 教育	194,298	189,755	189,365	-2.3	-0.2	4.0	4.0	-0.1	-0.0
15. 保健衛生・社会事業	347,967	353,003	365,919	1.4	3.7	7.5	7.8	0.1	0.3
16. その他のサービス	195,709	200,742	199,964	2.6	-0.4	4.3	4.2	0.1	-0.0
17. 小計	4,752,597	4,672,851	4,687,792	-1.7	0.3	99.5	99.5	-1.7	0.3
18. 輸入品に課される税・関税	78,363	82,555	81,539	5.3	-1.2	1.8	1.7	0.1	-0.0
19. (控除) 総資本形成に係る消費税	56,046	57,085	58,788	1.9	3.0	1.2	1.2	-0.0	-0.0
20. 市町村内総生産 (名目)	4,774,914	4,698,322	4,710,543	-1.6	0.3	100.0	100.0	-1.6	0.3
第1次産業	58,215	55,717	53,347	-4.3	-4.3	1.2	1.1	-0.1	-0.1
第2次産業	1,666,191	1,558,004	1,566,832	-6.5	0.6	33.2	33.3	-2.3	0.2
第3次産業	3,028,191	3,059,130	3,067,613	1.0	0.3	65.1	65.1	0.6	0.2
市町村内総生産 (実質: 連鎖方式)	4,746,788	4,654,866	4,646,365	-1.9	-0.2	-	-	-	-

市町村民所得

区 分	実数 (単位: 百万円)			対前年度増加率 (%)		構成比 (%)		寄与度 (%)	
	平成29年度	平成30年度	令和元年度	H30年度	R1年度	H30年度	R1年度	H30年度	R1年度
1. 市町村民雇用者報酬	2,197,487	2,262,852	2,320,909	3.0	2.6	67.2	69.9	1.9	1.7
(1) 賃金・俸給	1,921,826	1,983,983	2,040,625	3.2	2.9	59.0	61.5	1.8	1.7
(2) 雇主の社会負担	275,660	278,869	280,284	1.2	0.5	8.3	8.4	0.1	0.0
2. 財産所得 (非企業部門)	152,093	151,465	156,536	-0.4	3.3	4.5	4.7	-0.0	0.2
(1) 一般政府 (地方政府等)	-2,921	-2,050	-1,890	29.8	7.8	-0.1	-0.1	0.0	0.0
(2) 家計	152,646	151,020	156,067	-1.1	3.3	4.5	4.7	-0.0	0.1
(3) 対家計民間非営利団体	2,368	2,494	2,359	5.3	-5.4	0.1	0.1	0.0	-0.0
3. 企業所得	1,028,184	950,980	841,459	-7.5	-11.5	28.3	25.4	-2.3	-3.3
(1) 民間法人企業	736,500	681,653	573,628	-7.4	-15.8	20.3	17.3	-1.6	-3.2
(2) 公的企業	18,408	21,456	13,620	16.6	-36.5	0.6	0.4	0.1	-0.2
(3) 個人企業	273,277	247,871	254,210	-9.3	2.6	7.4	7.7	-0.8	0.2
a. 農林水産業	31,230	23,547	31,801	-24.6	35.1	0.7	1.0	-0.2	0.2
b. その他の産業 (非農林水産・非金融)	96,566	79,120	76,499	-18.1	-3.3	2.4	2.3	-0.5	-0.1
c. 持ち家	145,480	145,203	145,910	-0.2	0.5	4.3	4.4	-0.0	0.0
4. 市町村民所得 (1+2+3)	3,377,765	3,365,297	3,318,904	-0.4	-1.4	100.0	100.0	-0.4	-1.4
《参考》総人口 (常住人口調査) (単位: 人)	1,002,259	1,003,412	1,004,130	0.1	0.1	-	-	-	-
1人当たり市町村民所得 (単位: 千円)	3,370	3,354	3,305	-0.5	-1.4	-	-	-	-

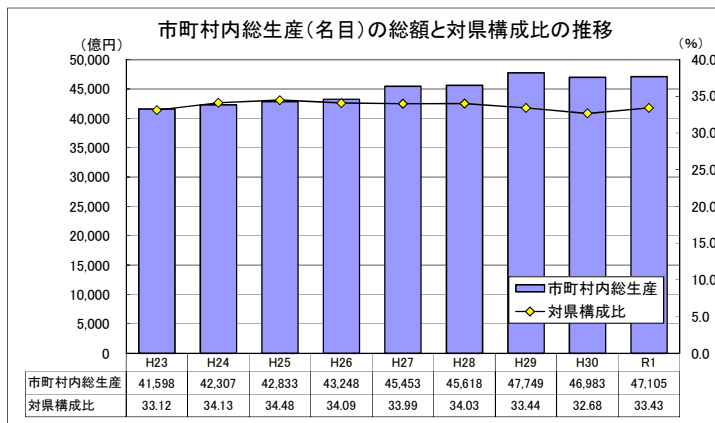

市町村内総生産: 当該地域の市町村内の経済活動で生産された付加価値の合計。
 当該地域のGDPに相当する。
 ※ 市町村内総生産の県計は県内総生産と一致する。
 対県構成比 = 市町村内総生産 (名目) ÷ 県内総生産 (名目) × 100

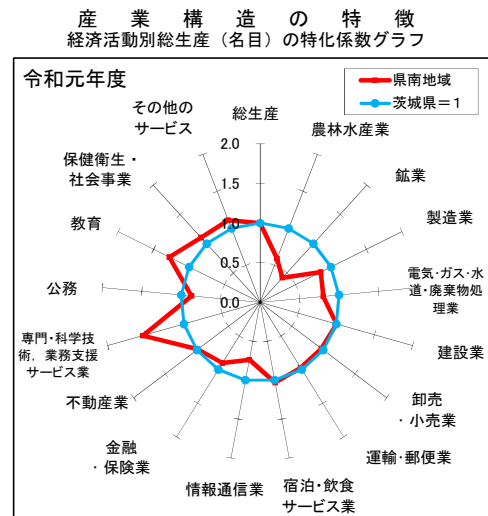

特化係数: 市町村の経済活動ごとの構成比を県と比較し、県から見た相対的な経済活動構成比の大きさを表す指標。

特化係数 = 市町村内の経済活動構成比 ÷ 県の経済活動構成比

県西地域

市町村内総生産

区 分	実数 (単位: 百万円)			対前年度増加率 (%)		構成比 (%)		寄与度 (%)	
	平成29年度	平成30年度	令和元年度	H30年度	R1年度	H30年度	R1年度	H30年度	R1年度
1. 農林水産業	87,790	72,098	75,000	-17.9	4.0	2.3	2.6	-0.5	0.1
(1) 農業	87,584	71,894	74,879	-17.9	4.2	2.3	2.5	-0.5	0.1
(2) 林業	185	182	102	-1.5	-44.3	0.0	0.0	-0.0	-0.0
(3) 水産業	21	22	19	3.3	-11.3	0.0	0.0	0.0	-0.0
2. 鉱業	4,199	3,895	3,647	-7.2	-6.4	0.1	0.1	-0.0	-0.0
3. 製造業	1,429,576	1,655,047	1,465,628	15.8	-11.4	53.5	49.9	7.7	-6.1
4. 電気・ガス・水道・廃棄物処理業	51,244	52,523	57,629	2.5	9.7	1.7	2.0	0.0	0.2
5. 建設業	152,423	104,518	125,652	-31.4	20.2	3.4	4.3	-1.6	0.7
6. 卸売・小売業	177,503	175,364	171,466	-1.2	-2.2	5.7	5.8	-0.1	-0.1
7. 運輸・郵便業	146,281	148,554	146,958	1.6	-1.1	4.8	5.0	0.1	-0.1
8. 宿泊・飲食サービス業	37,063	37,883	36,500	2.2	-3.7	1.2	1.2	0.0	-0.0
9. 情報通信業	33,603	33,907	33,037	0.9	-2.6	1.1	1.1	0.0	-0.0
10. 金融・保険業	54,297	54,738	55,951	0.8	2.2	1.8	1.9	0.0	0.0
11. 不動産業	257,692	258,110	261,937	0.2	1.5	8.3	8.9	0.0	0.1
12. 専門・科学技術・業務支援サービス業	87,093	90,746	92,790	4.2	2.3	2.9	3.2	0.1	0.1
13. 公務	93,212	95,093	94,662	2.0	-0.5	3.1	3.2	0.1	-0.0
14. 教育	65,367	64,204	64,008	-1.8	-0.3	2.1	2.2	-0.0	-0.0
15. 保健衛生・社会事業	146,168	148,355	154,017	1.5	3.8	4.8	5.2	0.1	0.2
16. その他のサービス	81,233	83,078	83,368	2.3	0.3	2.7	2.8	0.1	0.0
17. 小計	2,904,744	3,078,114	2,922,249	6.0	-5.1	99.5	99.5	5.9	-5.0
18. 輸入品に課される税・関税	47,895	54,381	50,829	13.5	-6.5	1.8	1.7	0.2	-0.1
19. (控除) 総資本形成に係る消費税	34,255	37,603	36,647	9.8	-2.5	1.2	1.2	-0.1	0.0
20. 市町村内総生産 (名目)	2,918,384	3,094,893	2,936,432	6.0	-5.1	100.0	100.0	6.0	-5.1
第1次産業	87,790	72,098	75,000	-17.9	4.0	2.3	2.6	-0.5	0.1
第2次産業	1,586,198	1,763,460	1,594,927	11.2	-9.6	57.0	54.3	6.1	-5.4
第3次産業	1,230,756	1,242,556	1,252,323	1.0	0.8	40.1	42.6	0.4	0.3
市町村内総生産 (実質: 連鎖方式)	2,910,044	3,092,633	2,920,623	6.3	-5.6	-	-	-	-

市町村民所得

区 分	実数 (単位: 百万円)			対前年度増加率 (%)		構成比 (%)		寄与度 (%)	
	平成29年度	平成30年度	令和元年度	H30年度	R1年度	H30年度	R1年度	H30年度	R1年度
1. 市町村民雇用者報酬	1,078,238	1,100,514	1,116,240	2.1	1.4	60.0	63.9	1.2	0.9
(1) 賃金・俸給	942,980	964,889	981,437	2.3	1.7	52.6	56.2	1.2	0.9
(2) 雇主の社会負担	135,258	135,625	134,803	0.3	-0.6	7.4	7.7	0.0	-0.0
2. 財産所得 (非企業部門)	85,172	84,330	85,660	-1.0	1.6	4.6	4.9	-0.0	0.1
(1) 一般政府 (地方政府等)	-2,100	-1,565	-1,452	25.5	7.2	-0.1	-0.1	0.0	0.0
(2) 家計	86,320	84,893	86,165	-1.7	1.5	4.6	4.9	-0.1	0.1
(3) 対家計民間非営利団体	951	1,002	948	5.3	-5.4	0.1	0.1	0.0	-0.0
3. 企業所得	677,917	649,207	544,737	-4.2	-16.1	35.4	31.2	-1.6	-5.7
(1) 民間法人企業	448,592	446,861	355,771	-0.4	-20.4	24.4	20.4	-0.1	-5.0
(2) 公的企業	10,626	13,543	8,010	27.4	-40.9	0.7	0.5	0.2	-0.3
(3) 個人企業	218,699	188,803	180,956	-13.7	-4.2	10.3	10.4	-1.6	-0.4
a. 農林水産業	63,417	44,372	37,589	-30.0	-15.3	2.4	2.2	-1.0	-0.4
b. その他の産業 (非農林水産・非金融)	51,937	42,108	41,189	-18.9	-2.2	2.3	2.4	-0.5	-0.1
c. 持ち家	103,345	102,323	102,178	-1.0	-0.1	5.6	5.8	-0.1	-0.0
4. 市町村民所得 (1+2+3)	1,841,327	1,834,051	1,746,637	-0.4	-4.8	100.0	100.0	-0.4	-4.8
《参考》総人口 (常住人口調査) (単位: 人)	547,564	542,608	537,744	-0.9	-0.9	-	-	-	-
1人当たり市町村民所得 (単位: 千円)	3,363	3,380	3,248	0.5	-3.9	-	-	-	-

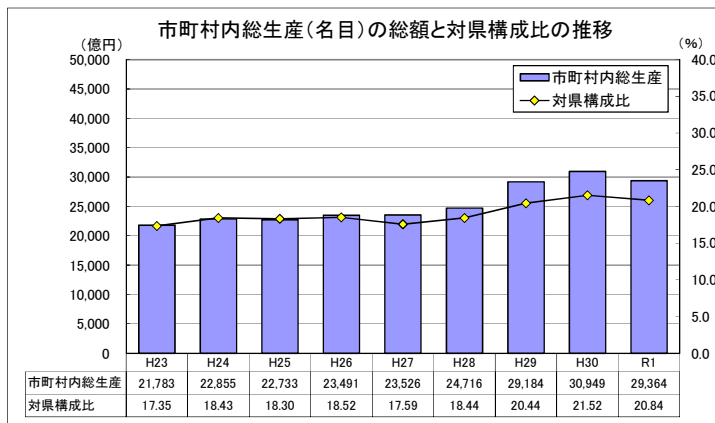

市町村内総生産: 当該地域の市町村内の経済活動で生産された付加価値の合計。
当該地域のGDPに相当する。
※ 市町村内総生産の県計は県内総生産と一致する。
対県構成比 = 市町村内総生産 (名目) ÷ 県内総生産 (名目) × 100

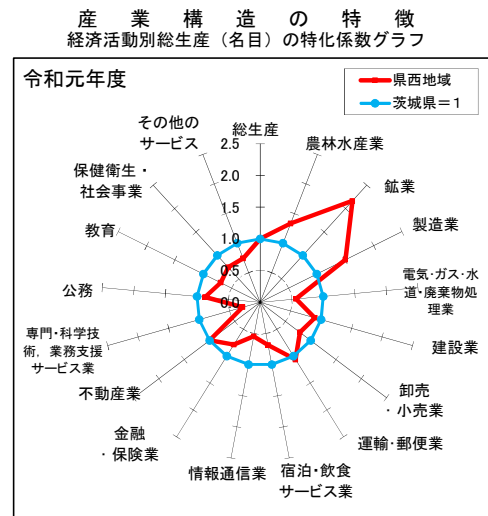

茨城県計

市町村内総生産

区 分	実数 (単位：百万円)			対前年度増加率 (%)		構成比 (%)		寄与度 (%)	
	平成29年度	平成30年度	令和元年度	H30年度	R1年度	H30年度	R1年度	H30年度	R1年度
1. 農林水産業	309,443	283,151	269,799	-8.5	-4.7	2.0	1.9	-0.2	-0.1
(1) 農業	290,884	264,892	252,664	-8.9	-4.6	1.8	1.8	-0.2	-0.1
(2) 林業	4,592	4,542	4,467	-1.1	-1.7	0.0	0.0	-0.0	-0.0
(3) 水産業	13,967	13,717	12,668	-1.8	-7.6	0.1	0.1	-0.0	-0.0
2. 鉱業	8,966	8,479	8,097	-5.4	-4.5	0.1	0.1	-0.0	-0.0
3. 製造業	4,859,704	4,995,102	4,687,706	2.8	-6.2	34.7	33.3	0.9	-2.1
4. 電気・ガス・水道・廃棄物処理業	459,703	488,863	486,833	6.3	-0.4	3.4	3.5	0.2	-0.0
5. 建設業	734,119	629,785	671,568	-14.2	6.6	4.4	4.8	-0.7	0.3
6. 卸売・小売業	1,082,691	1,071,497	1,045,235	-1.0	-2.5	7.5	7.4	-0.1	-0.2
7. 運輸・郵便業	659,685	658,653	664,039	-0.2	0.8	4.6	4.7	-0.0	0.0
8. 宿泊・飲食サービス業	260,233	265,319	254,318	2.0	-4.1	1.8	1.8	0.0	-0.1
9. 情報通信業	296,717	296,512	288,941	-0.1	-2.6	2.1	2.1	-0.0	-0.1
10. 金融・保険業	333,180	334,492	341,145	0.4	2.0	2.3	2.4	0.0	0.0
11. 不動産業	1,248,995	1,248,241	1,259,721	-0.1	0.9	8.7	8.9	-0.0	0.1
12. 専門・科学技術・業務支援サービス業	1,520,119	1,555,787	1,553,637	2.3	-0.1	10.8	11.0	0.2	-0.0
13. 公務	516,611	523,963	521,394	1.4	-0.5	3.6	3.7	0.1	-0.0
14. 教育	453,854	447,175	443,216	-1.5	-0.9	3.1	3.1	-0.0	-0.0
15. 保健衛生・社会事業	941,068	955,148	990,168	1.5	3.7	6.6	7.0	0.1	0.2
16. その他のサービス	525,995	538,481	538,357	2.4	-0.0	3.7	3.8	0.1	-0.0
17. 小計	14,211,083	14,300,648	14,024,174	0.6	-1.9	99.5	99.5	0.6	-1.9
18. 輸入品に課される税・関税	234,319	252,650	243,935	7.8	-3.4	1.8	1.7	0.1	-0.1
19. (控除) 総資本形成に係る消費税	167,587	174,700	175,872	4.2	0.7	1.2	1.2	-0.0	-0.0
20. 市町村内総生産 (名目)	14,277,815	14,378,598	14,092,237	0.7	-2.0	100.0	100.0	0.7	-2.0
第1次産業	309,443	283,151	269,799	-8.5	-4.7	2.0	1.9	-0.2	-0.1
第2次産業	5,602,789	5,633,366	5,367,371	0.5	-4.7	39.2	38.1	0.2	-1.8
第3次産業	8,298,851	8,384,131	8,387,004	1.0	0.0	58.3	59.5	0.6	0.0
市町村内総生産 (実質：連鎖方式)	14,231,994	14,341,218	14,008,051	0.8	-2.3	-	-	-	-

市町村民所得

区 分	実数 (単位：百万円)			対前年度増加率 (%)		構成比 (%)		寄与度 (%)	
	平成29年度	平成30年度	令和元年度	H30年度	R1年度	H30年度	R1年度	H30年度	R1年度
1. 市町村民雇用者報酬	6,008,651	6,160,744	6,288,399	2.5	2.1	64.1	67.3	1.6	1.3
(1) 賃金・俸給	5,254,905	5,401,506	5,528,981	2.8	2.4	56.2	59.1	1.5	1.3
(2) 雇主の社会負担	753,746	759,238	759,418	0.7	0.0	7.9	8.1	0.1	0.0
2. 財産所得 (非企業部門)	463,809	461,112	470,291	-0.6	2.0	4.8	5.0	-0.0	0.1
(1) 一般政府 (地方政府等)	-6,611	-4,132	-3,747	37.5	9.3	-0.0	-0.0	0.0	0.0
(2) 家計	463,902	458,379	467,545	-1.2	2.0	4.8	5.0	-0.1	0.1
(3) 対家計民間非営利団体	6,518	6,865	6,493	5.3	-5.4	0.1	0.1	0.0	-0.0
3. 企業所得	3,177,148	2,991,768	2,588,885	-5.8	-13.5	31.1	27.7	-1.9	-4.2
(1) 民間法人企業	2,211,015	2,092,691	1,726,232	-5.4	-17.5	21.8	18.5	-1.2	-3.8
(2) 公的企業	54,508	65,030	40,341	19.3	-38.0	0.7	0.4	0.1	-0.3
(3) 個人企業	911,625	834,047	822,312	-8.5	-1.4	8.7	8.8	-0.8	-0.1
a. 農林水産業	163,923	135,011	135,404	-17.6	0.3	1.4	1.4	-0.3	0.0
b. その他の産業 (非農林水産・非金融)	270,404	224,617	211,825	-16.9	-5.7	2.3	2.3	-0.5	-0.1
c. 持ち家	477,298	474,419	475,083	-0.6	0.1	4.9	5.1	-0.0	0.0
4. 市町村民所得 (1+2+3)	9,649,608	9,613,624	9,347,575	-0.4	-2.8	100.0	100.0	-0.4	-2.8
《参考》総人口 (常住人口調査) (単位：人)	2,896,675	2,882,943	2,868,041	-0.5	-0.5	-	-	-	-
1人当たり市町村民所得 (単位：千円)	3,331	3,335	3,259	0.1	-2.3	-	-	-	-

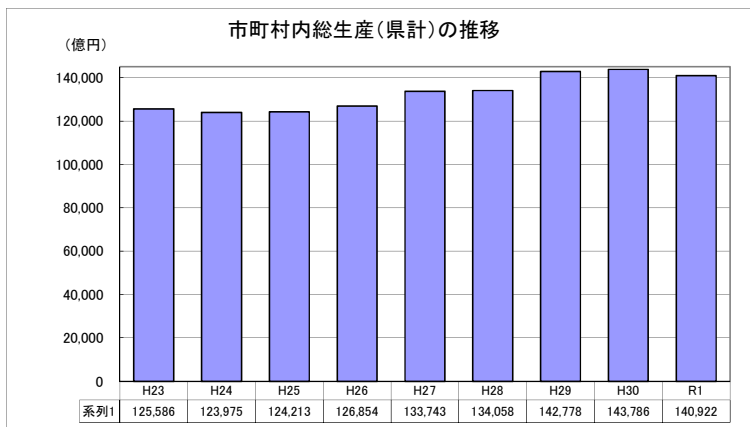

市町村内総生産：当該地域の市町村内の経済活動で生産された付加価値の合計。
 当該地域のGDPに相当する。
 ※ 市町村内総生産の県計は県内総生産と一致する。

第 3 章 統計表

1. 市町村内総生産(名目)

総括表

(実数)

(単位:百万円)

	平成23年度 (2011)	平成24年度 (2012)	平成25年度 (2013)	平成26年度 (2014)	平成27年度 (2015)	平成28年度 (2016)	平成29年度 (2017)	平成30年度 (2018)	令和元年度 (2019)
茨城県	12,558,637	12,397,479	12,421,266	12,685,432	13,374,273	13,405,779	14,277,815	14,378,598	14,092,237
県北地域	1,753,184	1,549,709	1,457,939	1,450,722	1,588,308	1,529,992	1,601,693	1,558,546	1,525,871
県央地域	3,177,682	3,037,910	2,975,592	3,059,007	3,234,673	3,320,522	3,419,798	3,449,650	3,400,010
鹿行地域	1,289,633	1,293,683	1,431,101	1,501,868	1,653,381	1,521,881	1,563,025	1,577,187	1,519,381
県南地域	4,159,835	4,230,707	4,283,314	4,324,764	4,545,279	4,561,809	4,774,914	4,698,322	4,710,543
県西地域	2,178,303	2,285,471	2,273,320	2,349,071	2,352,632	2,471,576	2,918,384	3,094,893	2,936,432
水戸市	1,195,882	1,169,178	1,142,817	1,119,754	1,196,275	1,250,703	1,282,262	1,294,333	1,289,811
日立市	1,137,933	933,945	864,640	826,787	961,298	887,766	948,402	900,032	873,436
土浦市	720,648	722,085	753,957	706,952	739,622	693,340	777,575	686,888	701,000
古河市	515,193	504,076	572,434	577,613	614,207	611,813	910,888	1,137,107	1,003,723
石岡市	233,618	234,033	274,397	266,873	255,429	280,178	285,256	284,698	287,953
結城市	196,977	178,997	175,299	192,844	203,181	199,304	207,457	215,760	215,207
龍ヶ崎市	236,552	224,473	210,579	222,580	240,947	270,680	274,524	266,817	308,477
下妻市	152,915	166,344	169,321	191,384	187,140	200,603	207,185	202,182	193,900
常総市	299,371	304,542	319,383	335,444	291,519	334,323	359,217	354,859	344,363
常陸太田市	119,775	117,330	114,865	116,827	120,913	121,336	122,561	123,807	124,353
高萩市	119,504	119,096	117,896	115,246	131,701	120,816	123,351	124,196	121,830
北茨城市	173,257	174,184	168,167	182,345	171,420	190,526	201,681	205,539	190,788
笠間市	237,054	237,227	242,950	229,063	239,535	255,619	255,661	256,413	266,110
取手市	317,591	336,522	327,951	337,270	349,284	368,991	374,126	348,664	350,220
牛久市	235,057	205,631	220,419	238,656	266,761	231,444	233,298	232,534	234,472
つくば市	1,346,263	1,360,892	1,380,029	1,419,288	1,456,692	1,457,661	1,514,793	1,529,035	1,507,531
ひたちなか市	781,965	648,565	569,355	671,435	717,496	775,470	817,306	826,705	805,325
鹿嶋市	268,370	261,658	312,875	344,355	339,277	287,055	340,692	353,465	318,163
潮来市	72,024	76,859	80,745	80,677	82,472	79,610	79,457	79,968	83,114
守谷市	283,019	273,153	273,825	287,133	317,610	315,678	314,676	320,903	304,863
常陸大宮市	145,727	145,791	140,340	155,249	149,347	155,982	151,664	151,960	162,812
那珂市	142,882	143,266	148,332	148,705	152,819	154,090	152,313	153,304	154,751
筑西市	447,845	528,346	434,150	440,945	430,383	453,250	514,655	475,484	444,982
坂東市	210,499	222,639	227,136	229,892	217,583	259,686	276,210	278,128	298,525
稲敷市	137,347	150,544	147,408	149,338	148,052	158,680	155,243	160,350	160,436
かすみがうら市	129,312	205,797	178,963	189,176	165,000	192,198	185,927	210,184	193,674
桜川市	118,294	125,205	125,709	120,147	126,528	130,094	130,159	124,661	123,892
神栖市	707,794	695,388	768,721	820,749	961,425	879,163	865,780	868,603	844,762
行方市	105,817	116,626	114,918	106,319	110,129	110,563	111,997	114,188	117,264
鉾田市	135,627	143,152	153,842	149,768	160,078	165,491	165,100	160,964	156,078
つくばみらい市	176,742	187,064	208,801	199,845	200,571	216,986	227,677	255,521	261,095
小美玉市	210,513	206,282	207,346	215,557	230,358	230,658	235,613	245,833	236,475
茨城町	121,247	120,463	120,754	119,926	130,593	134,757	141,056	139,659	144,324
大洗町	103,270	106,241	105,265	107,778	110,075	99,056	99,448	97,654	95,449
城里町	41,985	40,181	42,476	40,812	40,257	43,920	44,738	44,359	48,235
東海村	342,886	366,508	396,296	405,977	417,265	376,247	391,401	391,390	359,531
大子町	56,987	59,363	52,031	54,268	53,629	53,566	54,034	53,011	52,652
美浦村	63,101	66,280	67,414	65,554	68,847	85,162	77,882	68,577	69,763
阿見町	233,662	220,112	195,616	197,929	285,980	240,445	303,774	284,062	281,256
河内町	23,695	21,554	21,510	21,998	26,082	26,266	25,772	25,906	25,310
八千代町	82,605	77,248	75,506	80,156	88,016	95,173	94,082	96,695	101,849
五霞町	65,671	91,213	82,640	89,126	98,305	87,928	111,450	101,368	97,937
境町	88,933	86,862	91,741	91,521	95,770	99,402	107,081	108,649	112,053
利根町	23,228	22,567	22,446	22,172	24,400	24,100	24,391	24,184	24,491

1. 市町村内総生産(名目)

	(対県構成比)								総括表
	平成23年度 (2011)	平成24年度 (2012)	平成25年度 (2013)	平成26年度 (2014)	平成27年度 (2015)	平成28年度 (2016)	平成29年度 (2017)	平成30年度 (2018)	令和元年度 (2019)
茨城県	100.0	100.0	100.0	100.0	100.0	100.0	100.0	100.0	100.0
県北地域	14.0	12.5	11.7	11.4	11.9	11.4	11.2	10.8	10.8
県央地域	25.3	24.5	24.0	24.1	24.2	24.8	24.0	24.0	24.1
鹿行地域	10.3	10.4	11.5	11.8	12.4	11.4	10.9	11.0	10.8
県南地域	33.1	34.1	34.5	34.1	34.0	34.0	33.4	32.7	33.4
県西地域	17.3	18.4	18.3	18.5	17.6	18.4	20.4	21.5	20.8
水戸市	9.5	9.4	9.2	8.8	8.9	9.3	9.0	9.0	9.2
日立市	9.1	7.5	7.0	6.5	7.2	6.6	6.6	6.3	6.2
土浦市	5.7	5.8	6.1	5.6	5.5	5.2	5.4	4.8	5.0
古河市	4.1	4.1	4.6	4.6	4.6	4.6	6.4	7.9	7.1
石岡市	1.9	1.9	2.2	2.1	1.9	2.1	2.0	2.0	2.0
結城市	1.6	1.4	1.4	1.5	1.5	1.5	1.5	1.5	1.5
龍ヶ崎市	1.9	1.8	1.7	1.8	1.8	2.0	1.9	1.9	2.2
下妻市	1.2	1.3	1.4	1.5	1.4	1.5	1.5	1.4	1.4
常総市	2.4	2.5	2.6	2.6	2.2	2.5	2.5	2.5	2.4
常陸太田市	1.0	0.9	0.9	0.9	0.9	0.9	0.9	0.9	0.9
高萩市	1.0	1.0	0.9	0.9	1.0	0.9	0.9	0.9	0.9
北茨城市	1.4	1.4	1.4	1.4	1.3	1.4	1.4	1.4	1.4
笠間市	1.9	1.9	2.0	1.8	1.8	1.9	1.8	1.8	1.9
取手市	2.5	2.7	2.6	2.7	2.6	2.8	2.6	2.4	2.5
牛久市	1.9	1.7	1.8	1.9	2.0	1.7	1.6	1.6	1.7
つくば市	10.7	11.0	11.1	11.2	10.9	10.9	10.6	10.6	10.7
ひたちなか市	6.2	5.2	4.6	5.3	5.4	5.8	5.7	5.7	5.7
鹿嶋市	2.1	2.1	2.5	2.7	2.5	2.1	2.4	2.5	2.3
潮来市	0.6	0.6	0.7	0.6	0.6	0.6	0.6	0.6	0.6
守谷市	2.3	2.2	2.2	2.3	2.4	2.4	2.2	2.2	2.2
常陸大宮市	1.2	1.2	1.1	1.2	1.1	1.2	1.1	1.1	1.2
那珂市	1.1	1.2	1.2	1.2	1.1	1.1	1.1	1.1	1.1
筑西市	3.6	4.3	3.5	3.5	3.2	3.4	3.6	3.3	3.2
坂東市	1.7	1.8	1.8	1.8	1.6	1.9	1.9	1.9	2.1
稲敷市	1.1	1.2	1.2	1.2	1.1	1.2	1.1	1.1	1.1
かすみがうら市	1.0	1.7	1.4	1.5	1.2	1.4	1.3	1.5	1.4
桜川市	0.9	1.0	1.0	0.9	0.9	1.0	0.9	0.9	0.9
神栖市	5.6	5.6	6.2	6.5	7.2	6.6	6.1	6.0	6.0
行方市	0.8	0.9	0.9	0.8	0.8	0.8	0.8	0.8	0.8
鉾田市	1.1	1.2	1.2	1.2	1.2	1.2	1.2	1.1	1.1
つくばみらい市	1.4	1.5	1.7	1.6	1.5	1.6	1.6	1.8	1.9
小美玉市	1.7	1.7	1.7	1.7	1.7	1.7	1.7	1.7	1.7
茨城町	1.0	1.0	1.0	0.9	1.0	1.0	1.0	1.0	1.0
大洗町	0.8	0.9	0.8	0.8	0.8	0.7	0.7	0.7	0.7
城里町	0.3	0.3	0.3	0.3	0.3	0.3	0.3	0.3	0.3
東海村	2.7	3.0	3.2	3.2	3.1	2.8	2.7	2.7	2.6
大子町	0.5	0.5	0.4	0.4	0.4	0.4	0.4	0.4	0.4
美浦村	0.5	0.5	0.5	0.5	0.5	0.6	0.5	0.5	0.5
阿見町	1.9	1.8	1.6	1.6	2.1	1.8	2.1	2.0	2.0
河内町	0.2	0.2	0.2	0.2	0.2	0.2	0.2	0.2	0.2
八千代町	0.7	0.6	0.6	0.6	0.7	0.7	0.7	0.7	0.7
五霞町	0.5	0.7	0.7	0.7	0.7	0.7	0.8	0.7	0.7
境町	0.7	0.7	0.7	0.7	0.7	0.7	0.7	0.8	0.8
利根町	0.2	0.2	0.2	0.2	0.2	0.2	0.2	0.2	0.2

1. 市町村内総生産(名目)

	(対前年度増加率)								総括表
	平成23年度 (2011)	平成24年度 (2012)	平成25年度 (2013)	平成26年度 (2014)	平成27年度 (2015)	平成28年度 (2016)	平成29年度 (2017)	平成30年度 (2018)	令和元年度 (2019)
茨城県	-	-1.3	0.2	2.1	5.4	0.2	6.5	0.7	-2.0
県北地域	-	-11.6	-5.9	-0.5	9.5	-3.7	4.7	-2.7	-2.1
県央地域	-	-4.4	-2.1	2.8	5.7	2.7	3.0	0.9	-1.4
鹿行地域	-	0.3	10.6	4.9	10.1	-8.0	2.7	0.9	-3.7
県南地域	-	1.7	1.2	1.0	5.1	0.4	4.7	-1.6	0.3
県西地域	-	4.9	-0.5	3.3	0.2	5.1	18.1	6.0	-5.1
水戸市	-	-2.2	-2.3	-2.0	6.8	4.5	2.5	0.9	-0.3
日立市	-	-17.9	-7.4	-4.4	16.3	-7.6	6.8	-5.1	-3.0
土浦市	-	0.2	4.4	-6.2	4.6	-6.3	12.1	-11.7	2.1
古河市	-	-2.2	13.6	0.9	6.3	-0.4	48.9	24.8	-11.7
石岡市	-	0.2	17.2	-2.7	-4.3	9.7	1.8	-0.2	1.1
結城市	-	-9.1	-2.1	10.0	5.4	-1.9	4.1	4.0	-0.3
龍ヶ崎市	-	-5.1	-6.2	5.7	8.3	12.3	1.4	-2.8	15.6
下妻市	-	8.8	1.8	13.0	-2.2	7.2	3.3	-2.4	-4.1
常総市	-	1.7	4.9	5.0	-13.1	14.7	7.4	-1.2	-3.0
常陸太田市	-	-2.0	-2.1	1.7	3.5	0.3	1.0	1.0	0.4
高萩市	-	-0.3	-1.0	-2.2	14.3	-8.3	2.1	0.7	-1.9
北茨城市	-	0.5	-3.5	8.4	-6.0	11.1	5.9	1.9	-7.2
笠間市	-	0.1	2.4	-5.7	4.6	6.7	0.0	0.3	3.8
取手市	-	6.0	-2.5	2.8	3.6	5.6	1.4	-6.8	0.4
牛久市	-	-12.5	7.2	8.3	11.8	-13.2	0.8	-0.3	0.8
つくば市	-	1.1	1.4	2.8	2.6	0.1	3.9	0.9	-1.4
ひたちなか市	-	-17.1	-12.2	17.9	6.9	8.1	5.4	1.2	-2.6
鹿嶋市	-	-2.5	19.6	10.1	-1.5	-15.4	18.7	3.7	-10.0
潮来市	-	6.7	5.1	-0.1	2.2	-3.5	-0.2	0.6	3.9
守谷市	-	-3.5	0.2	4.9	10.6	-0.6	-0.3	2.0	-5.0
常陸大宮市	-	0.0	-3.7	10.6	-3.8	4.4	-2.8	0.2	7.1
那珂市	-	0.3	3.5	0.3	2.8	0.8	-1.2	0.7	0.9
筑西市	-	18.0	-17.8	1.6	-2.4	5.3	13.5	-7.6	-6.4
坂東市	-	5.8	2.0	1.2	-5.4	19.4	6.4	0.7	7.3
稲敷市	-	9.6	-2.1	1.3	-0.9	7.2	-2.2	3.3	0.1
かすみがうら市	-	59.1	-13.0	5.7	-12.8	16.5	-3.3	13.0	-7.9
桜川市	-	5.8	0.4	-4.4	5.3	2.8	0.1	-4.2	-0.6
神栖市	-	-1.8	10.5	6.8	17.1	-8.6	-1.5	0.3	-2.7
行方市	-	10.2	-1.5	-7.5	3.6	0.4	1.3	2.0	2.7
鉾田市	-	5.5	7.5	-2.6	6.9	3.4	-0.2	-2.5	-3.0
つくばみらい市	-	5.8	11.6	-4.3	0.4	8.2	4.9	12.2	2.2
小美玉市	-	-2.0	0.5	4.0	6.9	0.1	2.1	4.3	-3.8
茨城町	-	-0.6	0.2	-0.7	8.9	3.2	4.7	-1.0	3.3
大洗町	-	2.9	-0.9	2.4	2.1	-10.0	0.4	-1.8	-2.3
城里町	-	-4.3	5.7	-3.9	-1.4	9.1	1.9	-0.8	8.7
東海村	-	6.9	8.1	2.4	2.8	-9.8	4.0	-0.0	-8.1
大子町	-	4.2	-12.4	4.3	-1.2	-0.1	0.9	-1.9	-0.7
美浦村	-	5.0	1.7	-2.8	5.0	23.7	-8.5	-11.9	1.7
阿見町	-	-5.8	-11.1	1.2	44.5	-15.9	26.3	-6.5	-1.0
河内町	-	-9.0	-0.2	2.3	18.6	0.7	-1.9	0.5	-2.3
八千代町	-	-6.5	-2.3	6.2	9.8	8.1	-1.1	2.8	5.3
五霞町	-	38.9	-9.4	7.8	10.3	-10.6	26.8	-9.0	-3.4
境町	-	-2.3	5.6	-0.2	4.6	3.8	7.7	1.5	3.1
利根町	-	-2.8	-0.5	-1.2	10.0	-1.2	1.2	-0.8	1.3

2. 市町村内総生産(実質:連鎖方式) ー平成27暦年連鎖価格ー

総括表

(実数)

(単位:百万円)

	平成23年度 (2011)	平成24年度 (2012)	平成25年度 (2013)	平成26年度 (2014)	平成27年度 (2015)	平成28年度 (2016)	平成29年度 (2017)	平成30年度 (2018)	令和元年度 (2019)
茨城県	13,079,705	12,899,128	12,950,833	12,957,297	13,378,214	13,330,009	14,231,994	14,341,218	14,008,051
県北地域	1,807,581	1,600,092	1,505,899	1,471,703	1,587,630	1,534,601	1,603,205	1,554,995	1,521,916
県央地域	3,301,707	3,158,806	3,093,891	3,115,059	3,244,372	3,306,324	3,414,518	3,439,523	3,378,495
鹿行地域	1,356,684	1,368,776	1,536,730	1,572,106	1,657,234	1,502,858	1,555,411	1,597,260	1,537,550
県南地域	4,321,344	4,383,977	4,439,332	4,387,472	4,543,857	4,539,181	4,746,788	4,654,866	4,646,365
県西地域	2,284,851	2,383,037	2,373,855	2,411,488	2,345,120	2,446,584	2,910,044	3,092,633	2,920,623
水戸市	1,207,734	1,189,142	1,168,815	1,122,293	1,197,877	1,247,664	1,277,783	1,283,146	1,271,526
日立市	1,174,350	963,284	892,829	838,633	960,316	892,876	953,050	898,553	873,357
土浦市	757,346	753,084	785,205	720,893	737,476	686,629	772,482	681,423	691,434
古河市	545,182	528,940	597,711	590,755	612,644	608,023	910,347	1,139,804	1,005,148
石岡市	243,083	242,348	284,570	271,715	255,024	277,985	282,583	281,162	283,239
結城市	207,572	186,652	183,218	197,687	202,705	197,094	206,281	214,282	212,567
龍ヶ崎市	243,837	231,069	217,468	226,868	240,850	269,977	274,015	266,607	307,556
下妻市	159,980	173,056	176,185	194,709	186,688	198,858	206,166	200,604	191,230
常総市	315,037	317,930	333,494	343,666	290,161	330,479	358,873	354,656	340,323
常陸太田市	122,358	120,134	117,845	117,914	121,009	120,906	121,757	122,493	122,471
高萩市	123,001	122,870	120,739	116,213	131,717	121,678	124,271	124,956	122,751
北茨城市	178,290	182,186	176,359	186,989	171,665	191,026	199,880	205,220	189,616
笠間市	244,956	244,954	250,699	232,100	239,802	254,723	254,462	254,428	262,299
取手市	330,181	348,707	339,360	341,567	348,638	366,270	371,690	345,643	345,113
牛久市	237,882	208,518	224,538	240,825	267,590	231,089	231,915	232,260	234,327
つくば市	1,393,731	1,411,215	1,433,732	1,432,599	1,459,170	1,454,304	1,501,186	1,498,743	1,468,847
ひたちなか市	805,297	665,157	579,946	682,427	717,507	784,417	833,550	850,616	835,423
鹿嶋市	295,895	282,837	348,331	364,746	338,007	282,275	330,844	337,502	303,491
潮来市	74,621	79,422	83,517	81,899	82,508	78,866	79,095	79,674	82,226
守谷市	293,069	283,205	283,735	290,871	316,998	313,661	312,410	317,654	299,935
常陸大宮市	150,742	150,439	144,679	157,363	149,274	155,023	151,149	151,664	162,069
那珂市	146,605	147,404	152,422	149,916	153,254	154,456	151,475	151,626	152,706
筑西市	462,919	545,415	450,731	452,681	429,130	448,808	513,707	476,488	442,804
坂東市	225,147	235,403	241,570	240,694	216,285	255,968	274,161	276,721	296,546
稲敷市	142,156	155,728	152,870	152,751	147,566	156,586	154,239	159,534	158,382
かすみがうら市	135,967	214,452	186,739	193,204	165,020	190,662	186,106	210,848	192,935
桜川市	123,413	130,251	130,585	122,897	126,361	129,458	130,294	124,645	123,497
神栖市	732,722	736,301	823,716	861,907	967,539	875,400	877,542	915,159	889,195
行方市	109,969	120,362	119,232	108,825	109,857	107,916	109,281	111,145	114,019
鉾田市	142,279	147,783	160,919	154,803	159,323	158,395	158,439	154,209	150,175
つくばみらい市	190,588	197,397	218,474	205,529	199,532	214,039	227,344	255,950	260,684
小美玉市	219,606	214,023	216,268	220,882	229,895	226,026	232,853	242,897	231,651
茨城町	124,543	123,307	124,024	121,096	130,586	132,595	139,269	137,431	141,063
大洗町	107,576	110,825	110,230	109,278	110,169	98,436	98,292	95,290	92,320
城里町	43,322	41,325	43,858	41,424	40,304	43,472	44,223	43,662	47,081
東海村	397,759	422,761	452,108	437,726	424,978	363,320	381,442	379,603	344,219
大子町	59,078	61,243	53,543	54,870	53,650	53,161	53,366	52,122	51,632
美浦村	63,916	67,882	68,455	66,312	69,100	86,701	78,434	69,558	70,783
阿見町	239,975	225,918	200,277	200,244	286,287	241,248	304,603	285,948	284,484
河内町	24,752	22,309	22,309	22,465	26,002	25,783	25,346	25,472	24,878
八千代町	85,743	79,831	78,658	82,273	87,858	93,338	92,609	95,195	100,128
五霞町	68,219	94,828	86,669	92,723	97,624	86,455	112,064	104,101	99,511
境町	92,017	89,626	95,386	93,742	95,664	98,001	106,340	107,259	109,247
利根町	23,898	23,194	23,051	22,410	24,605	24,108	24,261	23,958	24,206

2. 市町村内総生産(実質:連鎖方式) —平成27暦年連鎖価格—

(対前年度増加率)

総括表

(単位:%)

	平成23年度 (2011)	平成24年度 (2012)	平成25年度 (2013)	平成26年度 (2014)	平成27年度 (2015)	平成28年度 (2016)	平成29年度 (2017)	平成30年度 (2018)	令和元年度 (2019)
茨城県	-	-1.4	0.4	0.0	3.2	-0.4	6.8	0.8	-2.3
県北地域	-	-11.5	-5.9	-2.3	7.9	-3.3	4.5	-3.0	-2.1
県央地域	-	-4.3	-2.1	0.7	4.2	1.9	3.3	0.7	-1.8
鹿行地域	-	0.9	12.3	2.3	5.4	-9.3	3.5	2.7	-3.7
県南地域	-	1.4	1.3	-1.2	3.6	-0.1	4.6	-1.9	-0.2
県西地域	-	4.3	-0.4	1.6	-2.8	4.3	18.9	6.3	-5.6
水戸市	-	-1.5	-1.7	-4.0	6.7	4.2	2.4	0.4	-0.9
日立市	-	-18.0	-7.3	-6.1	14.5	-7.0	6.7	-5.7	-2.8
土浦市	-	-0.6	4.3	-8.2	2.3	-6.9	12.5	-11.8	1.5
古河市	-	-3.0	13.0	-1.2	3.7	-0.8	49.7	25.2	-11.8
石岡市	-	-0.3	17.4	-4.5	-6.1	9.0	1.7	-0.5	0.7
結城市	-	-10.1	-1.8	7.9	2.5	-2.8	4.7	3.9	-0.8
龍ヶ崎市	-	-5.2	-5.9	4.3	6.2	12.1	1.5	-2.7	15.4
下妻市	-	8.2	1.8	10.5	-4.1	6.5	3.7	-2.7	-4.7
常総市	-	0.9	4.9	3.1	-15.6	13.9	8.6	-1.2	-4.0
常陸太田市	-	-1.8	-1.9	0.1	2.6	-0.1	0.7	0.6	-0.0
高萩市	-	-0.1	-1.7	-3.7	13.3	-7.6	2.1	0.6	-1.8
北茨城市	-	2.2	-3.2	6.0	-8.2	11.3	4.6	2.7	-7.6
笠間市	-	-0.0	2.3	-7.4	3.3	6.2	-0.1	-0.0	3.1
取手市	-	5.6	-2.7	0.7	2.1	5.1	1.5	-7.0	-0.2
牛久市	-	-12.3	7.7	7.3	11.1	-13.6	0.4	0.1	0.9
つくば市	-	1.3	1.6	-0.1	1.9	-0.3	3.2	-0.2	-2.0
ひたちなか市	-	-17.4	-12.8	17.7	5.1	9.3	6.3	2.0	-1.8
鹿嶋市	-	-4.4	23.2	4.7	-7.3	-16.5	17.2	2.0	-10.1
潮来市	-	6.4	5.2	-1.9	0.7	-4.4	0.3	0.7	3.2
守谷市	-	-3.4	0.2	2.5	9.0	-1.1	-0.4	1.7	-5.6
常陸大宮市	-	-0.2	-3.8	8.8	-5.1	3.9	-2.5	0.3	6.9
那珂市	-	0.5	3.4	-1.6	2.2	0.8	-1.9	0.1	0.7
筑西市	-	17.8	-17.4	0.4	-5.2	4.6	14.5	-7.2	-7.1
坂東市	-	4.6	2.6	-0.4	-10.1	18.3	7.1	0.9	7.2
稲敷市	-	9.5	-1.8	-0.1	-3.4	6.1	-1.5	3.4	-0.7
かすみがうら市	-	57.7	-12.9	3.5	-14.6	15.5	-2.4	13.3	-8.5
桜川市	-	5.5	0.3	-5.9	2.8	2.5	0.6	-4.3	-0.9
神栖市	-	0.5	11.9	4.6	12.3	-9.5	0.2	4.3	-2.8
行方市	-	9.5	-0.9	-8.7	0.9	-1.8	1.3	1.7	2.6
鉾田市	-	3.9	8.9	-3.8	2.9	-0.6	0.0	-2.7	-2.6
つくばみらい市	-	3.6	10.7	-5.9	-2.9	7.3	6.2	12.6	1.8
小美玉市	-	-2.5	1.0	2.1	4.1	-1.7	3.0	4.3	-4.6
茨城町	-	-1.0	0.6	-2.4	7.8	1.5	5.0	-1.3	2.6
大洗町	-	3.0	-0.5	-0.9	0.8	-10.7	-0.1	-3.1	-3.1
城里町	-	-4.6	6.1	-5.6	-2.7	7.9	1.7	-1.3	7.8
東海村	-	6.3	6.9	-3.2	-2.9	-14.5	5.0	-0.5	-9.3
大子町	-	3.7	-12.6	2.5	-2.2	-0.9	0.4	-2.3	-0.9
美浦村	-	6.2	0.8	-3.1	4.2	25.5	-9.5	-11.3	1.8
阿見町	-	-5.9	-11.3	-0.0	43.0	-15.7	26.3	-6.1	-0.5
河内町	-	-9.9	-0.0	0.7	15.7	-0.8	-1.7	0.5	-2.3
八千代町	-	-6.9	-1.5	4.6	6.8	6.2	-0.8	2.8	5.2
五霞町	-	39.0	-8.6	7.0	5.3	-11.4	29.6	-7.1	-4.4
境町	-	-2.6	6.4	-1.7	2.1	2.4	8.5	0.9	1.9
利根町	-	-2.9	-0.6	-2.8	9.8	-2.0	0.6	-1.2	1.0

3. 市町村内総生産(デフレーター:連鎖方式)

	(実数)								総括表
	平成23年度 (2011)	平成24年度 (2012)	平成25年度 (2013)	平成26年度 (2014)	平成27年度 (2015)	平成28年度 (2016)	平成29年度 (2017)	平成30年度 (2018)	令和元年度 (2019)
茨城県	96.0	96.1	95.9	97.9	100.0	100.6	100.3	100.3	100.6
県北地域	97.0	96.9	96.8	98.6	100.0	99.7	99.9	100.2	100.3
県央地域	96.2	96.2	96.2	98.2	99.7	100.4	100.2	100.3	100.6
鹿行地域	95.1	94.5	93.1	95.5	99.8	101.3	100.5	98.7	98.8
県南地域	96.3	96.5	96.5	98.6	100.0	100.5	100.6	100.9	101.4
県西地域	95.3	95.9	95.8	97.4	100.3	101.0	100.3	100.1	100.5
水戸市	99.0	98.3	97.8	99.8	99.9	100.2	100.4	100.9	101.4
日立市	96.9	97.0	96.8	98.6	100.1	99.4	99.5	100.2	100.0
土浦市	95.2	95.9	96.0	98.1	100.3	101.0	100.7	100.8	101.4
古河市	94.5	95.3	95.8	97.8	100.3	100.6	100.1	99.8	99.9
石岡市	96.1	96.6	96.4	98.2	100.2	100.8	100.9	101.3	101.7
結城市	94.9	95.9	95.7	97.5	100.2	101.1	100.6	100.7	101.2
龍ヶ崎市	97.0	97.1	96.8	98.1	100.0	100.3	100.2	100.1	100.3
下妻市	95.6	96.1	96.1	98.3	100.2	100.9	100.5	100.8	101.4
常総市	95.0	95.8	95.8	97.6	100.5	101.2	100.1	100.1	101.2
常陸太田市	97.9	97.7	97.5	99.1	99.9	100.4	100.7	101.1	101.5
高萩市	97.2	96.9	97.6	99.2	100.0	99.3	99.3	99.4	99.2
北茨城市	97.2	95.6	95.4	97.5	99.9	99.7	100.9	100.2	100.6
笠間市	96.8	96.8	96.9	98.7	99.9	100.4	100.5	100.8	101.5
取手市	96.2	96.5	96.6	98.7	100.2	100.7	100.7	100.9	101.5
牛久市	98.8	98.6	98.2	99.1	99.7	100.2	100.6	100.1	100.1
つくば市	96.6	96.4	96.3	99.1	99.8	100.2	100.9	102.0	102.6
ひたちなか市	97.1	97.5	98.2	98.4	100.0	98.9	98.1	97.2	96.4
鹿嶋市	90.7	92.5	89.8	94.4	100.4	101.7	103.0	104.7	104.8
潮来市	96.5	96.8	96.7	98.5	100.0	100.9	100.5	100.4	101.1
守谷市	96.6	96.5	96.5	98.7	100.2	100.6	100.7	101.0	101.6
常陸大宮市	96.7	96.9	97.0	98.7	100.0	100.6	100.3	100.2	100.5
那珂市	97.5	97.2	97.3	99.2	99.7	99.8	100.6	101.1	101.3
筑西市	96.7	96.9	96.3	97.4	100.3	101.0	100.2	99.8	100.5
坂東市	93.5	94.6	94.0	95.5	100.6	101.5	100.7	100.5	100.7
稲敷市	96.6	96.7	96.4	97.8	100.3	101.3	100.7	100.5	101.3
かすみがうら市	95.1	96.0	95.8	97.9	100.0	100.8	99.9	99.7	100.4
桜川市	95.9	96.1	96.3	97.8	100.1	100.5	99.9	100.0	100.3
神栖市	96.6	94.4	93.3	95.2	99.4	100.4	98.7	94.9	95.0
行方市	96.2	96.9	96.4	97.7	100.2	102.5	102.5	102.7	102.8
鉾田市	95.3	96.9	95.6	96.7	100.5	104.5	104.2	104.4	103.9
つくばみらい市	92.7	94.8	95.6	97.2	100.5	101.4	100.1	99.8	100.2
小美玉市	95.9	96.4	95.9	97.6	100.2	102.0	101.2	101.2	102.1
茨城町	97.4	97.7	97.4	99.0	100.0	101.6	101.3	101.6	102.3
大洗町	96.0	95.9	95.5	98.6	99.9	100.6	101.2	102.5	103.4
城里町	96.9	97.2	96.8	98.5	99.9	101.0	101.2	101.6	102.5
東海村	86.2	86.7	87.7	92.7	98.2	103.6	102.6	103.1	104.4
大子町	96.5	96.9	97.2	98.9	100.0	100.8	101.3	101.7	102.0
美浦村	98.7	97.6	98.5	98.9	99.6	98.2	99.3	98.6	98.6
阿見町	97.4	97.4	97.7	98.8	99.9	99.7	99.7	99.3	98.9
河内町	95.7	96.6	96.4	97.9	100.3	101.9	101.7	101.7	101.7
八千代町	96.3	96.8	96.0	97.4	100.2	102.0	101.6	101.6	101.7
五霞町	96.3	96.2	95.4	96.1	100.7	101.7	99.5	97.4	98.4
境町	96.6	96.9	96.2	97.6	100.1	101.4	100.7	101.3	102.6
利根町	97.2	97.3	97.4	98.9	99.2	100.0	100.5	100.9	101.2

3. 市町村内総生産(デフレーター:連鎖方式)

	(対前年度増加率)								総括表
	平成23年度 (2011)	平成24年度 (2012)	平成25年度 (2013)	平成26年度 (2014)	平成27年度 (2015)	平成28年度 (2016)	平成29年度 (2017)	平成30年度 (2018)	令和元年度 (2019)
茨城県	-	0.1	-0.2	2.1	2.1	0.6	-0.2	-0.1	0.3
県北地域	-	-0.1	-0.0	1.8	1.5	-0.3	0.2	0.3	0.0
県央地域	-	-0.1	0.0	2.1	1.5	0.7	-0.3	0.1	0.3
鹿行地域	-	-0.6	-1.5	2.6	4.4	1.5	-0.8	-1.7	0.1
県南地域	-	0.3	-0.0	2.2	1.5	0.5	0.1	0.3	0.4
県西地域	-	0.6	-0.1	1.7	3.0	0.7	-0.7	-0.2	0.5
水戸市	-	-0.7	-0.6	2.0	0.1	0.4	0.1	0.5	0.6
日立市	-	0.1	-0.1	1.8	1.5	-0.7	0.1	0.7	-0.2
土浦市	-	0.8	0.1	2.1	2.3	0.7	-0.3	0.1	0.6
古河市	-	0.8	0.5	2.1	2.5	0.4	-0.6	-0.3	0.1
石岡市	-	0.5	-0.1	1.9	2.0	0.6	0.2	0.3	0.4
結城市	-	1.1	-0.2	2.0	2.8	0.9	-0.5	0.1	0.5
龍ヶ崎市	-	0.1	-0.3	1.3	2.0	0.2	-0.1	-0.1	0.2
下妻市	-	0.6	-0.0	2.3	2.0	0.6	-0.4	0.3	0.6
常総市	-	0.8	-0.0	1.9	2.9	0.7	-1.1	-0.0	1.1
常陸太田市	-	-0.2	-0.2	1.6	0.9	0.4	0.3	0.4	0.5
高萩市	-	-0.2	0.7	1.6	0.8	-0.7	-0.0	0.1	-0.1
北茨城市	-	-1.6	-0.3	2.3	2.4	-0.1	1.2	-0.7	0.5
笠間市	-	0.1	0.1	1.8	1.2	0.5	0.1	0.3	0.7
取手市	-	0.3	0.1	2.2	1.5	0.6	-0.1	0.2	0.6
牛久市	-	-0.2	-0.5	1.0	0.6	0.5	0.4	-0.5	-0.1
つくば市	-	-0.2	-0.2	2.9	0.8	0.4	0.7	1.1	0.6
ひたちなか市	-	0.4	0.7	0.2	1.6	-1.1	-0.8	-0.9	-0.8
鹿嶋市	-	2.0	-2.9	5.1	6.3	1.3	1.3	1.7	0.1
潮来市	-	0.3	-0.1	1.9	1.5	1.0	-0.5	-0.1	0.7
守谷市	-	-0.1	0.1	2.3	1.5	0.4	0.1	0.3	0.6
常陸大宮市	-	0.2	0.1	1.7	1.4	0.6	-0.3	-0.1	0.3
那珂市	-	-0.3	0.1	1.9	0.5	0.0	0.8	0.5	0.2
筑西市	-	0.1	-0.6	1.1	3.0	0.7	-0.8	-0.4	0.7
坂東市	-	1.2	-0.6	1.6	5.3	0.8	-0.7	-0.2	0.2
稲敷市	-	0.1	-0.3	1.4	2.6	1.0	-0.7	-0.1	0.8
かすみがうら市	-	0.9	-0.1	2.2	2.1	0.8	-0.9	-0.2	0.7
桜川市	-	0.3	0.1	1.6	2.4	0.4	-0.6	0.1	0.3
神栖市	-	-2.2	-1.2	2.0	4.4	1.1	-1.8	-3.8	0.1
行方市	-	0.7	-0.5	1.4	2.6	2.2	0.0	0.2	0.1
鉾田市	-	1.6	-1.3	1.2	3.9	4.0	-0.3	0.2	-0.4
つくばみらい市	-	2.2	0.9	1.7	3.4	0.9	-1.2	-0.3	0.3
小美玉市	-	0.5	-0.5	1.8	2.7	1.8	-0.8	0.0	0.9
茨城町	-	0.3	-0.3	1.7	1.0	1.6	-0.3	0.3	0.7
大洗町	-	-0.1	-0.4	3.3	1.3	0.7	0.5	1.3	0.9
城里町	-	0.3	-0.4	1.7	1.4	1.1	0.1	0.4	0.8
東海村	-	0.6	1.1	5.8	5.9	5.5	-0.9	0.5	1.3
大子町	-	0.5	0.3	1.8	1.1	0.8	0.5	0.4	0.3
美浦村	-	-1.1	0.9	0.4	0.8	-1.4	1.1	-0.7	-0.0
阿見町	-	0.1	0.2	1.2	1.1	-0.2	0.1	-0.4	-0.5
河内町	-	0.9	-0.2	1.6	2.4	1.6	-0.2	0.0	0.0
八千代町	-	0.4	-0.8	1.5	2.8	1.8	-0.4	-0.0	0.1
五霞町	-	-0.1	-0.9	0.8	4.8	1.0	-2.2	-2.1	1.1
境町	-	0.3	-0.8	1.5	2.5	1.3	-0.7	0.6	1.3
利根町	-	0.1	0.1	1.6	0.2	0.8	0.6	0.4	0.2

4. 市町村民所得

総括表

(実数)

(単位:百万円)

	平成23年度 (2011)	平成24年度 (2012)	平成25年度 (2013)	平成26年度 (2014)	平成27年度 (2015)	平成28年度 (2016)	平成29年度 (2017)	平成30年度 (2018)	令和元年度 (2019)
茨城県	8,624,328	8,400,354	8,453,543	8,481,065	9,063,569	9,057,056	9,649,608	9,613,624	9,347,575
県北地域	1,076,050	1,025,965	1,005,534	1,000,484	1,061,463	1,041,359	1,096,810	1,078,527	1,039,629
県央地域	2,132,879	2,068,484	2,076,475	2,092,009	2,229,818	2,234,436	2,366,418	2,362,669	2,310,641
鹿行地域	817,024	796,518	827,242	848,554	933,196	909,858	967,288	973,080	931,763
県南地域	3,003,250	2,934,864	2,959,568	2,973,844	3,180,399	3,182,798	3,377,765	3,365,297	3,318,904
県西地域	1,595,124	1,574,523	1,584,724	1,566,174	1,658,693	1,688,604	1,841,327	1,834,051	1,746,637
水戸市	868,196	841,027	850,148	843,586	897,548	904,744	955,767	952,981	940,081
日立市	592,874	550,972	538,639	533,012	575,073	557,953	592,078	579,459	557,384
土浦市	454,244	439,497	444,710	439,326	465,687	454,161	487,782	471,203	461,260
古河市	397,100	386,528	399,867	396,015	425,106	426,161	492,952	519,250	478,493
石岡市	201,201	196,641	201,766	199,354	207,830	209,130	219,560	218,537	214,618
結城市	143,234	138,823	139,219	138,785	149,020	153,168	163,078	161,633	154,815
龍ヶ崎市	218,361	210,191	208,046	206,670	218,660	221,483	229,393	227,118	227,524
下妻市	122,752	120,980	122,774	124,108	130,162	132,343	140,552	138,145	133,029
常総市	184,936	181,356	184,083	185,451	182,569	190,488	207,754	203,538	196,416
常陸太田市	136,052	133,068	131,081	129,068	133,220	132,155	136,526	135,281	132,747
高萩市	77,842	75,048	73,416	73,081	78,510	76,168	80,577	79,433	76,306
北茨城市	116,832	116,015	115,409	117,330	121,812	123,032	130,639	129,868	124,030
笠間市	194,118	191,096	191,887	189,179	199,078	200,338	208,846	208,401	206,003
取手市	288,801	280,383	278,418	277,940	292,764	293,672	306,584	301,696	297,510
牛久市	234,996	225,270	228,437	230,685	246,189	243,939	253,052	253,653	252,313
つくば市	776,996	763,284	782,984	801,726	868,696	874,915	943,987	954,974	947,862
ひたちなか市	471,453	446,580	439,962	459,163	491,242	499,434	534,565	537,726	523,716
鹿嶋市	192,892	187,930	196,105	202,281	215,049	206,079	225,276	227,785	216,270
潮来市	71,220	71,685	72,206	71,899	76,381	75,732	78,721	78,544	78,093
守谷市	216,735	210,526	212,266	214,978	232,052	235,226	247,310	252,011	249,735
常陸大宮市	109,421	108,971	106,053	107,040	110,706	110,235	114,272	112,356	108,949
那珂市	136,207	134,235	135,574	135,674	142,776	142,722	148,173	147,909	146,859
筑西市	307,150	309,067	298,455	296,979	310,258	311,724	336,784	329,743	316,610
坂東市	156,464	157,111	158,544	152,466	167,001	175,065	181,585	176,019	171,224
稲敷市	113,735	113,609	110,778	109,285	115,362	117,207	121,826	118,733	115,006
かすみがうら市	117,123	123,314	118,886	120,218	122,298	123,677	128,591	132,040	125,922
桜川市	112,595	111,271	110,547	108,013	113,013	112,398	117,120	114,600	111,796
神栖市	322,772	311,702	331,565	346,565	389,380	376,791	399,233	402,915	381,578
行方市	96,432	95,796	95,911	94,689	104,422	103,385	106,442	106,218	104,053
鉾田市	133,708	129,406	131,456	133,120	147,964	147,871	157,617	157,618	151,769
つくばみらい市	131,184	131,908	137,759	140,018	151,146	155,846	166,522	170,535	169,464
小美玉市	143,364	140,031	140,318	142,194	152,720	151,620	159,941	159,415	152,603
茨城町	84,724	83,577	83,233	82,741	89,723	90,225	95,939	94,672	93,057
大洗町	50,092	49,688	49,483	50,179	54,024	51,537	53,966	53,352	51,484
城里町	47,585	46,733	46,224	45,309	46,884	47,042	48,518	48,381	47,608
東海村	137,140	135,517	139,646	143,985	155,822	146,774	160,704	159,833	149,230
大子町	43,030	41,891	40,936	40,953	42,141	41,816	42,719	42,131	40,215
美浦村	51,063	49,222	48,892	47,537	50,291	51,535	52,592	49,929	48,426
阿見町	137,531	131,453	129,245	130,426	150,267	143,167	159,839	155,653	151,099
河内町	24,219	24,273	23,169	22,560	24,802	24,896	25,993	25,092	24,317
八千代町	69,327	67,311	68,530	64,539	72,552	79,046	83,404	77,165	74,019
五霞町	29,988	32,175	30,948	31,424	34,818	32,376	37,982	35,750	32,883
境町	71,577	69,901	71,756	68,395	74,193	75,835	80,114	78,207	77,353
利根町	37,062	35,291	34,212	33,121	34,355	33,946	34,732	34,124	33,847

4. 市町村民所得

	(対県構成比)								総括表
	平成23年度 (2011)	平成24年度 (2012)	平成25年度 (2013)	平成26年度 (2014)	平成27年度 (2015)	平成28年度 (2016)	平成29年度 (2017)	平成30年度 (2018)	令和元年度 (2019)
茨城県	100.0	100.0	100.0	100.0	100.0	100.0	100.0	100.0	100.0
県北地域	12.5	12.2	11.9	11.8	11.7	11.5	11.4	11.2	11.1
県央地域	24.7	24.6	24.6	24.7	24.6	24.7	24.5	24.6	24.7
鹿行地域	9.5	9.5	9.8	10.0	10.3	10.0	10.0	10.1	10.0
県南地域	34.8	34.9	35.0	35.1	35.1	35.1	35.0	35.0	35.5
県西地域	18.5	18.7	18.7	18.5	18.3	18.6	19.1	19.1	18.7
水戸市	10.1	10.0	10.1	9.9	9.9	10.0	9.9	9.9	10.1
日立市	6.9	6.6	6.4	6.3	6.3	6.2	6.1	6.0	6.0
土浦市	5.3	5.2	5.3	5.2	5.1	5.0	5.1	4.9	4.9
古河市	4.6	4.6	4.7	4.7	4.7	4.7	5.1	5.4	5.1
石岡市	2.3	2.3	2.4	2.4	2.3	2.3	2.3	2.3	2.3
結城市	1.7	1.7	1.6	1.6	1.6	1.7	1.7	1.7	1.7
龍ヶ崎市	2.5	2.5	2.5	2.4	2.4	2.4	2.4	2.4	2.4
下妻市	1.4	1.4	1.5	1.5	1.4	1.5	1.5	1.4	1.4
常総市	2.1	2.2	2.2	2.2	2.0	2.1	2.2	2.1	2.1
常陸太田市	1.6	1.6	1.6	1.5	1.5	1.5	1.4	1.4	1.4
高萩市	0.9	0.9	0.9	0.9	0.9	0.8	0.8	0.8	0.8
北茨城市	1.4	1.4	1.4	1.4	1.3	1.4	1.4	1.4	1.3
笠間市	2.3	2.3	2.3	2.2	2.2	2.2	2.2	2.2	2.2
取手市	3.3	3.3	3.3	3.3	3.2	3.2	3.2	3.1	3.2
牛久市	2.7	2.7	2.7	2.7	2.7	2.7	2.6	2.6	2.7
つくば市	9.0	9.1	9.3	9.5	9.6	9.7	9.8	9.9	10.1
ひたちなか市	5.5	5.3	5.2	5.4	5.4	5.5	5.5	5.6	5.6
鹿嶋市	2.2	2.2	2.3	2.4	2.4	2.3	2.3	2.4	2.3
潮来市	0.8	0.9	0.9	0.8	0.8	0.8	0.8	0.8	0.8
守谷市	2.5	2.5	2.5	2.5	2.6	2.6	2.6	2.6	2.7
常陸大宮市	1.3	1.3	1.3	1.3	1.2	1.2	1.2	1.2	1.2
那珂市	1.6	1.6	1.6	1.6	1.6	1.6	1.5	1.5	1.6
筑西市	3.6	3.7	3.5	3.5	3.4	3.4	3.5	3.4	3.4
坂東市	1.8	1.9	1.9	1.8	1.8	1.9	1.9	1.8	1.8
稲敷市	1.3	1.4	1.3	1.3	1.3	1.3	1.3	1.2	1.2
かすみがうら市	1.4	1.5	1.4	1.4	1.3	1.4	1.3	1.4	1.3
桜川市	1.3	1.3	1.3	1.3	1.2	1.2	1.2	1.2	1.2
神栖市	3.7	3.7	3.9	4.1	4.3	4.2	4.1	4.2	4.1
行方市	1.1	1.1	1.1	1.1	1.2	1.1	1.1	1.1	1.1
鉾田市	1.6	1.5	1.6	1.6	1.6	1.6	1.6	1.6	1.6
つくばみらい市	1.5	1.6	1.6	1.7	1.7	1.7	1.7	1.8	1.8
小美玉市	1.7	1.7	1.7	1.7	1.7	1.7	1.7	1.7	1.6
茨城町	1.0	1.0	1.0	1.0	1.0	1.0	1.0	1.0	1.0
大洗町	0.6	0.6	0.6	0.6	0.6	0.6	0.6	0.6	0.6
城里町	0.6	0.6	0.5	0.5	0.5	0.5	0.5	0.5	0.5
東海村	1.6	1.6	1.7	1.7	1.7	1.6	1.7	1.7	1.6
大子町	0.5	0.5	0.5	0.5	0.5	0.5	0.4	0.4	0.4
美浦村	0.6	0.6	0.6	0.6	0.6	0.6	0.5	0.5	0.5
阿見町	1.6	1.6	1.5	1.5	1.7	1.6	1.7	1.6	1.6
河内町	0.3	0.3	0.3	0.3	0.3	0.3	0.3	0.3	0.3
八千代町	0.8	0.8	0.8	0.8	0.8	0.9	0.9	0.8	0.8
五霞町	0.3	0.4	0.4	0.4	0.4	0.4	0.4	0.4	0.4
境町	0.8	0.8	0.8	0.8	0.8	0.8	0.8	0.8	0.8
利根町	0.4	0.4	0.4	0.4	0.4	0.4	0.4	0.4	0.4

4. 市町村民所得

	(対前年度増加率)								総括表
	平成23年度 (2011)	平成24年度 (2012)	平成25年度 (2013)	平成26年度 (2014)	平成27年度 (2015)	平成28年度 (2016)	平成29年度 (2017)	平成30年度 (2018)	令和元年度 (2019)
茨城県	-	-2.6	0.6	0.3	6.9	-0.1	6.5	-0.4	-2.8
県北地域	-	-4.7	-2.0	-0.5	6.1	-1.9	5.3	-1.7	-3.6
県央地域	-	-3.0	0.4	0.7	6.6	0.2	5.9	-0.2	-2.2
鹿行地域	-	-2.5	3.9	2.6	10.0	-2.5	6.3	0.6	-4.2
県南地域	-	-2.3	0.8	0.5	6.9	0.1	6.1	-0.4	-1.4
県西地域	-	-1.3	0.6	-1.2	5.9	1.8	9.0	-0.4	-4.8
水戸市	-	-3.1	1.1	-0.8	6.4	0.8	5.6	-0.3	-1.4
日立市	-	-7.1	-2.2	-1.0	7.9	-3.0	6.1	-2.1	-3.8
土浦市	-	-3.2	1.2	-1.2	6.0	-2.5	7.4	-3.4	-2.1
古河市	-	-2.7	3.5	-1.0	7.3	0.2	15.7	5.3	-7.8
石岡市	-	-2.3	2.6	-1.2	4.3	0.6	5.0	-0.5	-1.8
結城市	-	-3.1	0.3	-0.3	7.4	2.8	6.5	-0.9	-4.2
龍ヶ崎市	-	-3.7	-1.0	-0.7	5.8	1.3	3.6	-1.0	0.2
下妻市	-	-1.4	1.5	1.1	4.9	1.7	6.2	-1.7	-3.7
常総市	-	-1.9	1.5	0.7	-1.6	4.3	9.1	-2.0	-3.5
常陸太田市	-	-2.2	-1.5	-1.5	3.2	-0.8	3.3	-0.9	-1.9
高萩市	-	-3.6	-2.2	-0.5	7.4	-3.0	5.8	-1.4	-3.9
北茨城市	-	-0.7	-0.5	1.7	3.8	1.0	6.2	-0.6	-4.5
笠間市	-	-1.6	0.4	-1.4	5.2	0.6	4.2	-0.2	-1.2
取手市	-	-2.9	-0.7	-0.2	5.3	0.3	4.4	-1.6	-1.4
牛久市	-	-4.1	1.4	1.0	6.7	-0.9	3.7	0.2	-0.5
つくば市	-	-1.8	2.6	2.4	8.4	0.7	7.9	1.2	-0.7
ひたちなか市	-	-5.3	-1.5	4.4	7.0	1.7	7.0	0.6	-2.6
鹿嶋市	-	-2.6	4.3	3.1	6.3	-4.2	9.3	1.1	-5.1
潮来市	-	0.7	0.7	-0.4	6.2	-0.8	3.9	-0.2	-0.6
守谷市	-	-2.9	0.8	1.3	7.9	1.4	5.1	1.9	-0.9
常陸大宮市	-	-0.4	-2.7	0.9	3.4	-0.4	3.7	-1.7	-3.0
那珂市	-	-1.4	1.0	0.1	5.2	-0.0	3.8	-0.2	-0.7
筑西市	-	0.6	-3.4	-0.5	4.5	0.5	8.0	-2.1	-4.0
坂東市	-	0.4	0.9	-3.8	9.5	4.8	3.7	-3.1	-2.7
稲敷市	-	-0.1	-2.5	-1.3	5.6	1.6	3.9	-2.5	-3.1
かすみがうら市	-	5.3	-3.6	1.1	1.7	1.1	4.0	2.7	-4.6
桜川市	-	-1.2	-0.7	-2.3	4.6	-0.5	4.2	-2.2	-2.4
神栖市	-	-3.4	6.4	4.5	12.4	-3.2	6.0	0.9	-5.3
行方市	-	-0.7	0.1	-1.3	10.3	-1.0	3.0	-0.2	-2.0
鉾田市	-	-3.2	1.6	1.3	11.2	-0.1	6.6	0.0	-3.7
つくばみらい市	-	0.6	4.4	1.6	7.9	3.1	6.9	2.4	-0.6
小美玉市	-	-2.3	0.2	1.3	7.4	-0.7	5.5	-0.3	-4.3
茨城町	-	-1.4	-0.4	-0.6	8.4	0.6	6.3	-1.3	-1.7
大洗町	-	-0.8	-0.4	1.4	7.7	-4.6	4.7	-1.1	-3.5
城里町	-	-1.8	-1.1	-2.0	3.5	0.3	3.1	-0.3	-1.6
東海村	-	-1.2	3.0	3.1	8.2	-5.8	9.5	-0.5	-6.6
大子町	-	-2.6	-2.3	0.0	2.9	-0.8	2.2	-1.4	-4.5
美浦村	-	-3.6	-0.7	-2.8	5.8	2.5	2.1	-5.1	-3.0
阿見町	-	-4.4	-1.7	0.9	15.2	-4.7	11.6	-2.6	-2.9
河内町	-	0.2	-4.6	-2.6	9.9	0.4	4.4	-3.5	-3.1
八千代町	-	-2.9	1.8	-5.8	12.4	9.0	5.5	-7.5	-4.1
五霞町	-	7.3	-3.8	1.5	10.8	-7.0	17.3	-5.9	-8.0
境町	-	-2.3	2.7	-4.7	8.5	2.2	5.6	-2.4	-1.1
利根町	-	-4.8	-3.1	-3.2	3.7	-1.2	2.3	-1.8	-0.8

5. 1人当たり市町村民所得

	(実数)								総括表
	平成23年度 (2011)	平成24年度 (2012)	平成25年度 (2013)	平成26年度 (2014)	平成27年度 (2015)	平成28年度 (2016)	平成29年度 (2017)	平成30年度 (2018)	令和元年度 (2019)
茨城県	2,917	2,852	2,882	2,903	3,107	3,115	3,331	3,335	3,259
県北地域	2,774	2,676	2,660	2,681	2,853	2,838	3,030	3,023	2,963
県央地域	2,954	2,869	2,882	2,912	3,115	3,128	3,323	3,333	3,274
鹿行地域	2,947	2,880	3,010	3,103	3,399	3,323	3,547	3,589	3,456
県南地域	3,005	2,940	2,968	2,980	3,178	3,177	3,370	3,354	3,305
県西地域	2,798	2,779	2,816	2,806	2,994	3,068	3,363	3,380	3,248
水戸市	3,227	3,119	3,139	3,114	3,315	3,338	3,530	3,526	3,486
日立市	3,097	2,902	2,873	2,878	3,108	3,051	3,275	3,243	3,166
土浦市	3,166	3,065	3,119	3,093	3,307	3,239	3,493	3,380	3,330
古河市	2,788	2,716	2,817	2,805	3,016	3,033	3,507	3,713	3,436
石岡市	2,552	2,519	2,610	2,599	2,734	2,776	2,941	2,958	2,936
結城市	2,745	2,675	2,691	2,687	2,888	2,968	3,168	3,159	3,047
龍ヶ崎市	2,729	2,642	2,624	2,618	2,791	2,843	2,962	2,947	2,965
下妻市	2,757	2,742	2,801	2,852	3,007	3,078	3,291	3,265	3,170
常総市	2,855	2,822	2,893	2,946	2,969	3,128	3,415	3,373	3,293
常陸太田市	2,455	2,438	2,442	2,437	2,548	2,568	2,691	2,718	2,723
高萩市	2,545	2,483	2,462	2,479	2,649	2,608	2,801	2,808	2,739
北茨城市	2,528	2,552	2,577	2,653	2,743	2,814	3,029	3,043	2,945
笠間市	2,461	2,441	2,469	2,446	2,594	2,630	2,759	2,778	2,771
取手市	2,651	2,599	2,595	2,597	2,747	2,771	2,907	2,870	2,842
牛久市	2,850	2,717	2,735	2,748	2,920	2,880	2,983	2,992	2,981
つくば市	3,599	3,512	3,569	3,626	3,827	3,797	4,042	4,029	3,933
ひたちなか市	3,000	2,842	2,803	2,930	3,155	3,204	3,427	3,454	3,377
鹿嶋市	2,898	2,818	2,940	3,028	3,168	3,042	3,323	3,371	3,206
潮来市	2,364	2,399	2,438	2,458	2,624	2,625	2,763	2,783	2,808
守谷市	3,447	3,327	3,333	3,350	3,584	3,588	3,734	3,768	3,689
常陸大宮市	2,454	2,472	2,438	2,491	2,600	2,624	2,764	2,757	2,730
那珂市	2,524	2,490	2,518	2,524	2,631	2,638	2,749	2,760	2,752
筑西市	2,853	2,893	2,821	2,829	2,967	3,003	3,276	3,240	3,140
坂東市	2,802	2,827	2,868	2,784	3,088	3,257	3,411	3,349	3,299
稲敷市	2,469	2,502	2,486	2,494	2,695	2,776	2,943	2,922	2,886
かすみがうら市	2,704	2,863	2,796	2,855	2,902	2,965	3,114	3,210	3,084
桜川市	2,496	2,503	2,522	2,501	2,651	2,676	2,837	2,831	2,817
神栖市	3,423	3,300	3,522	3,682	4,119	3,975	4,200	4,232	4,001
行方市	2,615	2,623	2,667	2,669	2,991	3,004	3,139	3,189	3,191
鉾田市	2,706	2,637	2,719	2,784	3,073	3,082	3,321	3,365	3,270
つくばみらい市	2,902	2,883	2,961	2,938	3,076	3,124	3,294	3,365	3,331
小美玉市	2,753	2,696	2,707	2,772	3,000	3,001	3,187	3,210	3,102
茨城町	2,489	2,481	2,493	2,504	2,725	2,762	2,963	2,949	2,917
大洗町	2,804	2,827	2,852	2,933	3,199	3,085	3,273	3,287	3,219
城里町	2,241	2,233	2,250	2,228	2,368	2,417	2,540	2,579	2,583
東海村	3,626	3,582	3,677	3,795	4,132	3,895	4,262	4,249	3,958
大子町	2,188	2,177	2,179	2,228	2,334	2,378	2,486	2,526	2,491
美浦村	2,992	2,935	2,973	2,921	3,175	3,324	3,466	3,345	3,314
阿見町	2,865	2,754	2,709	2,718	3,161	3,016	3,371	3,272	3,164
河内町	2,423	2,478	2,423	2,415	2,705	2,784	2,947	2,904	2,878
八千代町	3,027	2,954	3,043	2,899	3,295	3,614	3,824	3,597	3,489
五霞町	3,227	3,504	3,407	3,513	3,963	3,749	4,447	4,271	3,953
境町	2,810	2,766	2,862	2,758	3,026	3,105	3,296	3,218	3,210
利根町	2,140	2,058	2,024	1,986	2,106	2,115	2,196	2,183	2,197

5. 1人当たり市町村民所得

	(対前年度増加率)								総括表
	平成23年度 (2011)	平成24年度 (2012)	平成25年度 (2013)	平成26年度 (2014)	平成27年度 (2015)	平成28年度 (2016)	平成29年度 (2017)	平成30年度 (2018)	令和元年度 (2019)
茨城県	-	-2.2	1.1	0.7	7.0	0.3	6.9	0.1	-2.3
県北地域	-	-3.5	-0.6	0.8	6.4	-0.5	6.8	-0.3	-2.0
県央地域	-	-2.9	0.5	1.0	7.0	0.4	6.2	0.3	-1.7
鹿行地域	-	-2.3	4.5	3.1	9.5	-2.2	6.7	1.2	-3.7
県南地域	-	-2.1	0.9	0.4	6.6	-0.0	6.1	-0.5	-1.4
県西地域	-	-0.7	1.4	-0.4	6.7	2.4	9.6	0.5	-3.9
水戸市	-	-3.4	0.6	-0.8	6.4	0.7	5.7	-0.1	-1.1
日立市	-	-6.3	-1.0	0.2	8.0	-1.8	7.4	-1.0	-2.4
土浦市	-	-3.2	1.8	-0.9	6.9	-2.1	7.8	-3.2	-1.5
古河市	-	-2.6	3.7	-0.4	7.5	0.6	15.6	5.9	-7.5
石岡市	-	-1.3	3.6	-0.4	5.2	1.5	5.9	0.6	-0.8
結城市	-	-2.5	0.6	-0.1	7.5	2.8	6.7	-0.3	-3.6
龍ヶ崎市	-	-3.2	-0.7	-0.2	6.6	1.9	4.2	-0.5	0.6
下妻市	-	-0.5	2.2	1.8	5.4	2.4	6.9	-0.8	-2.9
常総市	-	-1.1	2.5	1.8	0.8	5.3	9.2	-1.2	-2.4
常陸太田市	-	-0.7	0.1	-0.2	4.5	0.8	4.8	1.0	0.2
高萩市	-	-2.4	-0.8	0.7	6.9	-1.6	7.4	0.3	-2.5
北茨城市	-	0.9	1.0	3.0	3.4	2.6	7.6	0.5	-3.2
笠間市	-	-0.8	1.1	-0.9	6.1	1.4	4.9	0.7	-0.2
取手市	-	-2.0	-0.2	0.1	5.8	0.9	4.9	-1.3	-1.0
牛久市	-	-4.7	0.7	0.5	6.3	-1.4	3.6	0.3	-0.4
つくば市	-	-2.4	1.6	1.6	5.6	-0.8	6.4	-0.3	-2.4
ひたちなか市	-	-5.3	-1.4	4.5	7.7	1.5	7.0	0.8	-2.2
鹿嶋市	-	-2.8	4.3	3.0	4.6	-4.0	9.2	1.4	-4.9
潮来市	-	1.5	1.6	0.8	6.7	0.1	5.3	0.7	0.9
守谷市	-	-3.5	0.2	0.5	7.0	0.1	4.1	0.9	-2.1
常陸大宮市	-	0.7	-1.4	2.2	4.3	0.9	5.4	-0.2	-1.0
那珂市	-	-1.3	1.2	0.2	4.2	0.3	4.2	0.4	-0.3
筑西市	-	1.4	-2.5	0.3	4.9	1.2	9.1	-1.1	-3.1
坂東市	-	0.9	1.5	-2.9	10.9	5.5	4.7	-1.8	-1.5
稲敷市	-	1.3	-0.6	0.3	8.1	3.0	6.0	-0.7	-1.2
かすみがうら市	-	5.9	-2.3	2.1	1.6	2.2	5.0	3.1	-3.9
桜川市	-	0.3	0.8	-0.9	6.0	1.0	6.0	-0.2	-0.5
神栖市	-	-3.6	6.7	4.5	11.9	-3.5	5.7	0.8	-5.5
行方市	-	0.3	1.7	0.1	12.1	0.4	4.5	1.6	0.1
鉾田市	-	-2.5	3.1	2.4	10.4	0.3	7.7	1.3	-2.8
つくばみらい市	-	-0.7	2.7	-0.8	4.7	1.6	5.4	2.2	-1.0
小美玉市	-	-2.1	0.4	2.4	8.2	0.0	6.2	0.7	-3.4
茨城町	-	-0.3	0.5	0.5	8.8	1.3	7.3	-0.5	-1.1
大洗町	-	0.8	0.9	2.8	9.1	-3.6	6.1	0.4	-2.1
城里町	-	-0.3	0.7	-0.9	6.3	2.1	5.1	1.5	0.2
東海村	-	-1.2	2.6	3.2	8.9	-5.7	9.4	-0.3	-6.8
大子町	-	-0.5	0.1	2.2	4.8	1.9	4.5	1.6	-1.4
美浦村	-	-1.9	1.3	-1.7	8.7	4.7	4.2	-3.5	-0.9
阿見町	-	-3.9	-1.6	0.3	16.3	-4.6	11.8	-2.9	-3.3
河内町	-	2.3	-2.2	-0.3	12.0	2.9	5.9	-1.4	-0.9
八千代町	-	-2.4	3.0	-4.7	13.6	9.7	5.8	-5.9	-3.0
五霞町	-	8.6	-2.8	3.1	12.8	-5.4	18.6	-3.9	-7.5
境町	-	-1.6	3.5	-3.6	9.7	2.6	6.1	-2.4	-0.3
利根町	-	-3.8	-1.7	-1.9	6.1	0.4	3.8	-0.6	0.7

6. 就業者1人当たり市町村内総生産(名目)

	(実数)								総括表
	平成23年度 (2011)	平成24年度 (2012)	平成25年度 (2013)	平成26年度 (2014)	平成27年度 (2015)	平成28年度 (2016)	平成29年度 (2017)	平成30年度 (2018)	令和元年度 (2019)
茨城県	8,964	8,820	8,871	9,013	9,412	9,381	9,879	9,940	9,792
県北地域	9,635	8,579	8,242	8,259	9,113	8,869	9,312	9,181	9,180
県央地域	8,762	8,381	8,215	8,408	8,807	8,991	9,168	9,235	9,151
鹿行地域	9,126	9,085	10,039	10,423	11,310	10,298	10,414	10,448	10,056
県南地域	9,511	9,598	9,689	9,686	10,014	9,933	10,224	10,000	10,024
県西地域	7,846	8,185	8,226	8,470	8,421	8,821	10,310	10,958	10,475
水戸市	7,772	7,634	7,415	7,238	7,653	7,945	8,070	8,130	8,137
日立市	11,316	9,400	8,938	8,645	10,212	9,590	10,323	9,975	9,957
土浦市	9,082	9,061	9,423	8,759	9,037	8,398	9,279	8,160	8,341
古河市	7,922	7,690	8,783	8,808	9,273	9,184	13,492	16,835	14,938
石岡市	7,091	7,121	8,418	8,197	7,815	8,585	8,715	8,761	8,967
結城市	8,210	7,402	7,314	8,001	8,353	8,159	8,393	8,723	8,758
龍ヶ崎市	8,230	7,800	7,338	7,696	8,228	9,187	9,208	8,922	10,367
下妻市	6,875	7,412	7,565	8,488	8,181	8,693	8,844	8,606	8,272
常総市	8,545	8,695	9,327	9,845	8,573	9,894	10,604	10,613	10,479
常陸太田市	6,449	6,369	6,316	6,466	6,700	6,756	6,858	7,013	7,151
高萩市	9,245	9,171	9,176	8,941	10,159	9,307	9,425	9,514	9,419
北茨城市	8,799	8,776	8,585	9,251	8,629	9,563	10,006	10,195	9,534
笠間市	7,328	7,288	7,470	6,994	7,226	7,654	7,561	7,578	7,898
取手市	9,140	9,643	9,428	9,626	9,861	10,354	10,373	9,644	9,746
牛久市	8,895	7,682	8,148	8,691	9,534	8,153	8,062	7,956	8,004
つくば市	11,134	11,119	11,165	11,323	11,335	11,109	11,285	11,230	10,990
ひたちなか市	10,425	8,550	7,533	8,785	9,276	9,948	10,306	10,357	10,121
鹿嶋市	7,883	7,541	8,896	9,559	9,172	7,582	8,753	8,924	7,946
潮来市	6,197	6,622	7,008	7,007	7,115	6,852	6,798	6,873	7,204
守谷市	12,432	11,765	11,582	11,877	12,785	12,448	12,064	12,120	11,420
常陸大宮市	6,887	6,908	6,761	7,509	7,234	7,591	7,377	7,471	8,122
那珂市	7,189	7,178	7,413	7,377	7,480	7,470	7,299	7,312	7,396
筑西市	8,482	10,006	8,347	8,487	8,265	8,721	9,864	9,171	8,686
坂東市	7,530	7,912	8,142	8,203	7,696	9,145	9,615	9,698	10,465
稲敷市	6,952	7,620	7,573	7,697	7,615	8,184	7,982	8,325	8,443
かすみがうら市	7,490	11,766	10,229	10,701	9,192	10,594	10,060	11,318	10,422
桜川市	6,315	6,654	6,772	6,469	6,785	6,977	6,935	6,669	6,702
神栖市	12,954	12,616	13,947	14,698	16,954	15,337	14,833	14,789	14,375
行方市	5,973	6,552	6,488	5,981	6,146	6,136	6,163	6,287	6,475
鉾田市	5,821	6,178	6,681	6,530	6,966	7,204	7,197	7,056	6,892
つくばみらい市	9,776	10,118	11,170	10,474	10,237	10,837	11,038	12,245	12,379
小美玉市	7,566	7,382	7,483	7,761	8,240	8,228	8,316	8,694	8,412
茨城町	7,691	7,631	7,648	7,569	8,166	8,376	8,703	8,593	8,929
大洗町	9,886	10,369	10,497	10,909	11,199	10,227	10,360	10,385	10,405
城里町	6,133	5,942	6,401	6,224	6,189	6,810	6,995	7,066	7,832
東海村	16,576	18,124	19,974	20,567	21,132	19,126	19,980	20,053	18,667
大子町	6,298	6,651	5,928	6,256	6,216	6,281	6,398	6,378	6,479
美浦村	7,759	8,188	8,461	8,292	8,707	10,814	9,813	8,942	9,194
阿見町	10,814	10,121	9,062	9,105	13,017	10,886	13,575	12,669	12,627
河内町	6,955	6,364	6,496	6,692	7,993	8,097	7,967	8,093	8,032
八千代町	7,972	7,394	7,262	7,659	8,325	8,927	8,716	8,941	9,415
五霞町	7,759	10,482	9,588	10,136	10,970	9,677	11,913	10,721	10,323
境町	6,838	6,619	6,995	6,920	7,143	7,352	7,802	7,905	8,168
利根町	7,209	7,006	7,034	6,929	7,616	7,431	7,482	7,393	7,601

※ 市町村内総生産(名目)を就業者数(従業地ベース)で割ったもの。

6. 就業者1人当たり市町村内総生産(名目)

	(対前年度増加率)								総括表
	平成23年度 (2011)	平成24年度 (2012)	平成25年度 (2013)	平成26年度 (2014)	平成27年度 (2015)	平成28年度 (2016)	平成29年度 (2017)	平成30年度 (2018)	令和元年度 (2019)
茨城県	-	-1.6	0.6	1.6	4.4	-0.3	5.3	0.6	-1.5
県北地域	-	-11.0	-3.9	0.2	10.3	-2.7	5.0	-1.4	-0.0
県央地域	-	-4.3	-2.0	2.3	4.8	2.1	2.0	0.7	-0.9
鹿行地域	-	-0.4	10.5	3.8	8.5	-8.9	1.1	0.3	-3.8
県南地域	-	0.9	0.9	-0.0	3.4	-0.8	2.9	-2.2	0.2
県西地域	-	4.3	0.5	3.0	-0.6	4.8	16.9	6.3	-4.4
水戸市	-	-1.8	-2.9	-2.4	5.7	3.8	1.6	0.7	0.1
日立市	-	-16.9	-4.9	-3.3	18.1	-6.1	7.6	-3.4	-0.2
土浦市	-	-0.2	4.0	-7.0	3.2	-7.1	10.5	-12.1	2.2
古河市	-	-2.9	14.2	0.3	5.3	-1.0	46.9	24.8	-11.3
石岡市	-	0.4	18.2	-2.6	-4.7	9.9	1.5	0.5	2.3
結城市	-	-9.8	-1.2	9.4	4.4	-2.3	2.9	3.9	0.4
龍ヶ崎市	-	-5.2	-5.9	4.9	6.9	11.7	0.2	-3.1	16.2
下妻市	-	7.8	2.1	12.2	-3.6	6.3	1.7	-2.7	-3.9
常総市	-	1.8	7.3	5.6	-12.9	15.4	7.2	0.1	-1.3
常陸太田市	-	-1.2	-0.8	2.4	3.6	0.8	1.5	2.3	2.0
高萩市	-	-0.8	0.0	-2.6	13.6	-8.4	1.3	0.9	-1.0
北茨城市	-	-0.3	-2.2	7.8	-6.7	10.8	4.6	1.9	-6.5
笠間市	-	-0.6	2.5	-6.4	3.3	5.9	-1.2	0.2	4.2
取手市	-	5.5	-2.2	2.1	2.4	5.0	0.2	-7.0	1.1
牛久市	-	-13.6	6.1	6.7	9.7	-14.5	-1.1	-1.3	0.6
つくば市	-	-0.1	0.4	1.4	0.1	-2.0	1.6	-0.5	-2.1
ひたちなか市	-	-18.0	-11.9	16.6	5.6	7.2	3.6	0.5	-2.3
鹿嶋市	-	-4.3	18.0	7.5	-4.0	-17.3	15.4	2.0	-11.0
潮来市	-	6.9	5.8	-0.0	1.5	-3.7	-0.8	1.1	4.8
守谷市	-	-5.4	-1.6	2.5	7.6	-2.6	-3.1	0.5	-5.8
常陸大宮市	-	0.3	-2.1	11.1	-3.7	4.9	-2.8	1.3	8.7
那珂市	-	-0.2	3.3	-0.5	1.4	-0.1	-2.3	0.2	1.1
筑西市	-	18.0	-16.6	1.7	-2.6	5.5	13.1	-7.0	-5.3
坂東市	-	5.1	2.9	0.7	-6.2	18.8	5.1	0.9	7.9
稲敷市	-	9.6	-0.6	1.6	-1.1	7.5	-2.5	4.3	1.4
かすみがうら市	-	57.1	-13.1	4.6	-14.1	15.2	-5.0	12.5	-7.9
桜川市	-	5.4	1.8	-4.5	4.9	2.8	-0.6	-3.8	0.5
神栖市	-	-2.6	10.6	5.4	15.3	-9.5	-3.3	-0.3	-2.8
行方市	-	9.7	-1.0	-7.8	2.8	-0.2	0.4	2.0	3.0
鉾田市	-	6.1	8.1	-2.3	6.7	3.4	-0.1	-2.0	-2.3
つくばみらい市	-	3.5	10.4	-6.2	-2.3	5.9	1.8	10.9	1.1
小美玉市	-	-2.4	1.4	3.7	6.2	-0.1	1.1	4.5	-3.2
茨城町	-	-0.8	0.2	-1.0	7.9	2.6	3.9	-1.3	3.9
大洗町	-	4.9	1.2	3.9	2.7	-8.7	1.3	0.2	0.2
城里町	-	-3.1	7.7	-2.8	-0.6	10.0	2.7	1.0	10.8
東海村	-	9.3	10.2	3.0	2.7	-9.5	4.5	0.4	-6.9
大子町	-	5.6	-10.9	5.5	-0.6	1.1	1.9	-0.3	1.6
美浦村	-	5.5	3.3	-2.0	5.0	24.2	-9.3	-8.9	2.8
阿見町	-	-6.4	-10.5	0.5	43.0	-16.4	24.7	-6.7	-0.3
河内町	-	-8.5	2.1	3.0	19.4	1.3	-1.6	1.6	-0.8
八千代町	-	-7.3	-1.8	5.5	8.7	7.2	-2.4	2.6	5.3
五霞町	-	35.1	-8.5	5.7	8.2	-11.8	23.1	-10.0	-3.7
境町	-	-3.2	5.7	-1.1	3.2	2.9	6.1	1.3	3.3
利根町	-	-2.8	0.4	-1.5	9.9	-2.4	0.7	-1.2	2.8

7. 総人口 -10月1日現在-

総括表

(単位:人)

	平成23年度 (2011)	平成24年度 (2012)	平成25年度 (2013)	平成26年度 (2014)	平成27年度 (2015)	平成28年度 (2016)	平成29年度 (2017)	平成30年度 (2018)	令和元年度 (2019)
茨城県	2,956,854	2,945,824	2,933,381	2,921,184	2,916,976	2,907,262	2,896,675	2,882,943	2,868,041
県北地域	387,894	383,418	378,069	373,213	372,038	366,881	361,935	356,818	350,858
県央地域	722,036	721,001	720,499	718,403	715,718	714,246	712,195	708,955	705,665
鹿行地域	277,280	276,604	274,786	273,478	274,568	273,783	272,722	271,150	269,644
県南地域	999,454	998,125	997,293	997,869	1,000,720	1,001,880	1,002,259	1,003,412	1,004,130
県西地域	570,190	566,676	562,734	558,221	553,932	550,472	547,564	542,608	537,744
水戸市	269,025	269,681	270,859	270,876	270,783	271,047	270,775	270,289	269,661
日立市	191,422	189,829	187,503	185,206	185,054	182,905	180,781	178,658	176,069
土浦市	143,460	143,404	142,567	142,059	140,804	140,226	139,653	139,414	138,517
古河市	142,435	142,298	141,952	141,188	140,946	140,509	140,556	139,853	139,274
石岡市	78,849	78,057	77,302	76,713	76,020	75,346	74,666	73,883	73,110
結城市	52,187	51,901	51,726	51,642	51,594	51,603	51,476	51,160	50,817
龍ヶ崎市	80,014	79,570	79,279	78,945	78,342	77,894	77,433	77,078	76,741
下妻市	44,527	44,125	43,829	43,511	43,293	42,996	42,705	42,309	41,964
常総市	64,778	64,258	63,634	62,957	61,483	60,893	60,829	60,337	59,647
常陸太田市	55,424	54,573	53,684	52,959	52,294	51,454	50,728	49,767	48,758
高萩市	30,592	30,226	29,815	29,481	29,638	29,207	28,768	28,283	27,863
北茨城市	46,208	45,468	44,782	44,220	44,412	43,716	43,135	42,681	42,122
笠間市	78,862	78,279	77,723	77,351	76,739	76,160	75,698	75,030	74,334
取手市	108,938	107,894	107,310	107,025	106,570	105,985	105,447	105,129	104,667
牛久市	82,458	82,919	83,531	83,952	84,317	84,704	84,820	84,785	84,637
つくば市	215,887	217,315	219,402	221,119	226,963	230,398	233,549	237,039	240,987
ひたちなか市	157,141	157,153	156,964	156,704	155,689	155,884	155,970	155,681	155,080
鹿嶋市	66,562	66,688	66,700	66,802	67,879	67,754	67,802	67,578	67,448
潮来市	30,130	29,876	29,621	29,249	29,111	28,849	28,491	28,227	27,807
守谷市	62,884	63,279	63,693	64,182	64,753	65,560	66,230	66,876	67,696
常陸大宮市	44,586	44,077	43,496	42,963	42,587	42,018	41,342	40,747	39,904
那珂市	53,974	53,920	53,835	53,754	54,276	54,110	53,897	53,585	53,361
筑西市	107,654	106,835	105,816	104,968	104,573	103,788	102,818	101,784	100,816
坂東市	55,835	55,576	55,275	54,762	54,087	53,755	53,242	52,559	51,903
稲敷市	46,058	45,412	44,556	43,827	42,810	42,217	41,392	40,634	39,854
かすみがうら市	43,310	43,072	42,515	42,108	42,147	41,706	41,297	41,131	40,833
桜川市	45,105	44,449	43,826	43,190	42,632	42,000	41,278	40,483	39,692
神栖市	94,292	94,446	94,143	94,135	94,522	94,787	95,052	95,200	95,370
行方市	36,878	36,521	35,967	35,472	34,909	34,418	33,914	33,304	32,604
鉾田市	49,418	49,073	48,355	47,820	48,147	47,975	47,463	46,841	46,415
つくばみらい市	45,198	45,756	46,517	47,652	49,136	49,881	50,548	50,675	50,870
小美玉市	52,072	51,950	51,844	51,290	50,911	50,528	50,180	49,656	49,200
茨城町	34,042	33,685	33,390	33,042	32,921	32,669	32,384	32,103	31,906
大洗町	17,864	17,578	17,353	17,110	16,886	16,706	16,490	16,232	15,992
城里町	21,235	20,926	20,548	20,334	19,800	19,459	19,099	18,763	18,429
東海村	37,821	37,829	37,983	37,942	37,713	37,683	37,702	37,616	37,702
大子町	19,662	19,245	18,789	18,384	18,053	17,581	17,181	16,682	16,142
美浦村	17,069	16,773	16,446	16,273	15,842	15,502	15,175	14,926	14,612
阿見町	48,011	47,729	47,707	47,991	47,535	47,470	47,415	47,570	47,755
河内町	9,996	9,797	9,563	9,342	9,168	8,943	8,821	8,640	8,448
八千代町	22,906	22,786	22,519	22,262	22,021	21,870	21,809	21,450	21,214
五霞町	9,293	9,181	9,085	8,944	8,786	8,635	8,542	8,370	8,319
境町	25,470	25,267	25,072	24,797	24,517	24,423	24,309	24,303	24,098
利根町	17,322	17,148	16,905	16,681	16,313	16,048	15,813	15,632	15,403

※ 平成27年度は国勢調査における、また、その他の年は茨城県常住人口調査における10月1日現在の総人口

7. 総人口 -10月1日現在-

	(対前年度増加率)								総括表
	平成23年度 (2011)	平成24年度 (2012)	平成25年度 (2013)	平成26年度 (2014)	平成27年度 (2015)	平成28年度 (2016)	平成29年度 (2017)	平成30年度 (2018)	令和元年度 (2019)
茨城県	-	-0.4	-0.4	-0.4	-0.1	-0.3	-0.4	-0.5	-0.5
北地域	-	-1.2	-1.4	-1.3	-0.3	-1.4	-1.3	-1.4	-1.7
中央地域	-	-0.1	-0.1	-0.3	-0.4	-0.2	-0.3	-0.5	-0.5
鹿行地域	-	-0.2	-0.7	-0.5	0.4	-0.3	-0.4	-0.6	-0.6
南地域	-	-0.1	-0.1	0.1	0.3	0.1	0.0	0.1	0.1
西地域	-	-0.6	-0.7	-0.8	-0.8	-0.6	-0.5	-0.9	-0.9
水戸市	-	0.2	0.4	0.0	-0.0	0.1	-0.1	-0.2	-0.2
日立市	-	-0.8	-1.2	-1.2	-0.1	-1.2	-1.2	-1.2	-1.4
土浦市	-	-0.0	-0.6	-0.4	-0.9	-0.4	-0.4	-0.2	-0.6
古河市	-	-0.1	-0.2	-0.5	-0.2	-0.3	0.0	-0.5	-0.4
石岡市	-	-1.0	-1.0	-0.8	-0.9	-0.9	-0.9	-1.0	-1.0
結城市	-	-0.5	-0.3	-0.2	-0.1	0.0	-0.2	-0.6	-0.7
龍ヶ崎市	-	-0.6	-0.4	-0.4	-0.8	-0.6	-0.6	-0.5	-0.4
下妻市	-	-0.9	-0.7	-0.7	-0.5	-0.7	-0.7	-0.9	-0.8
常総市	-	-0.8	-1.0	-1.1	-2.3	-1.0	-0.1	-0.8	-1.1
常陸太田市	-	-1.5	-1.6	-1.4	-1.3	-1.6	-1.4	-1.9	-2.0
高萩市	-	-1.2	-1.4	-1.1	0.5	-1.5	-1.5	-1.7	-1.5
北茨城市	-	-1.6	-1.5	-1.3	0.4	-1.6	-1.3	-1.1	-1.3
笠間市	-	-0.7	-0.7	-0.5	-0.8	-0.8	-0.6	-0.9	-0.9
取手市	-	-1.0	-0.5	-0.3	-0.4	-0.5	-0.5	-0.3	-0.4
牛久市	-	0.6	0.7	0.5	0.4	0.5	0.1	-0.0	-0.2
つくば市	-	0.7	1.0	0.8	2.6	1.5	1.4	1.5	1.7
ひたちなか市	-	0.0	-0.1	-0.2	-0.6	0.1	0.1	-0.2	-0.4
鹿嶋市	-	0.2	0.0	0.2	1.6	-0.2	0.1	-0.3	-0.2
潮来市	-	-0.8	-0.9	-1.3	-0.5	-0.9	-1.2	-0.9	-1.5
守谷市	-	0.6	0.7	0.8	0.9	1.2	1.0	1.0	1.2
常陸大宮市	-	-1.1	-1.3	-1.2	-0.9	-1.3	-1.6	-1.4	-2.1
那珂市	-	-0.1	-0.2	-0.2	1.0	-0.3	-0.4	-0.6	-0.4
筑西市	-	-0.8	-1.0	-0.8	-0.4	-0.8	-0.9	-1.0	-1.0
坂東市	-	-0.5	-0.5	-0.9	-1.2	-0.6	-1.0	-1.3	-1.2
稲敷市	-	-1.4	-1.9	-1.6	-2.3	-1.4	-2.0	-1.8	-1.9
かすみがうら市	-	-0.5	-1.3	-1.0	0.1	-1.0	-1.0	-0.4	-0.7
桜川市	-	-1.5	-1.4	-1.5	-1.3	-1.5	-1.7	-1.9	-2.0
神栖市	-	0.2	-0.3	-0.0	0.4	0.3	0.3	0.2	0.2
行方市	-	-1.0	-1.5	-1.4	-1.6	-1.4	-1.5	-1.8	-2.1
鉾田市	-	-0.7	-1.5	-1.1	0.7	-0.4	-1.1	-1.3	-0.9
つくばみらい市	-	1.2	1.7	2.4	3.1	1.5	1.3	0.3	0.4
小美玉市	-	-0.2	-0.2	-1.1	-0.7	-0.8	-0.7	-1.0	-0.9
茨城町	-	-1.0	-0.9	-1.0	-0.4	-0.8	-0.9	-0.9	-0.6
大洗町	-	-1.6	-1.3	-1.4	-1.3	-1.1	-1.3	-1.6	-1.5
城里町	-	-1.5	-1.8	-1.0	-2.6	-1.7	-1.9	-1.8	-1.8
東海村	-	0.0	0.4	-0.1	-0.6	-0.1	0.1	-0.2	0.2
大子町	-	-2.1	-2.4	-2.2	-1.8	-2.6	-2.3	-2.9	-3.2
美浦村	-	-1.7	-1.9	-1.1	-2.6	-2.1	-2.1	-1.6	-2.1
阿見町	-	-0.6	-0.0	0.6	-1.0	-0.1	-0.1	0.3	0.4
河内町	-	-2.0	-2.4	-2.3	-1.9	-2.5	-1.4	-2.1	-2.2
八千代町	-	-0.5	-1.2	-1.1	-1.1	-0.7	-0.3	-1.6	-1.1
五霞町	-	-1.2	-1.0	-1.6	-1.8	-1.7	-1.1	-2.0	-0.6
境町	-	-0.8	-0.8	-1.1	-1.1	-0.4	-0.5	-0.0	-0.8
利根町	-	-1.0	-1.4	-1.3	-2.2	-1.6	-1.5	-1.1	-1.5

8. 就業者数(従業地ベース)

総括表

(単位:人)

	平成23年度 (2011)	平成24年度 (2012)	平成25年度 (2013)	平成26年度 (2014)	平成27年度 (2015)	平成28年度 (2016)	平成29年度 (2017)	平成30年度 (2018)	令和元年度 (2019)
茨城県	1,400,936	1,405,557	1,400,145	1,407,429	1,421,019	1,429,066	1,445,198	1,446,554	1,439,143
県北地域	181,960	180,642	176,896	175,660	174,285	172,508	171,994	169,753	166,225
県央地域	362,677	362,482	362,230	363,837	367,273	369,327	372,997	373,556	371,561
鹿行地域	141,319	142,396	142,550	144,089	146,190	147,788	150,093	150,954	151,098
県南地域	437,364	440,804	442,096	446,504	453,890	459,254	467,037	469,849	469,925
県西地域	277,616	279,233	276,373	277,339	279,381	280,189	283,077	282,442	280,334
水戸市	153,879	153,154	154,117	154,701	156,314	157,419	158,886	159,201	158,504
日立市	100,561	99,357	96,738	95,642	94,136	92,568	91,875	90,230	87,720
土浦市	79,346	79,694	80,015	80,709	81,842	82,557	83,801	84,174	84,042
古河市	65,032	65,552	65,178	65,577	66,239	66,614	67,512	67,546	67,194
石岡市	32,948	32,863	32,597	32,559	32,684	32,636	32,733	32,495	32,114
結城市	23,991	24,183	23,967	24,101	24,324	24,428	24,719	24,734	24,572
龍ヶ崎市	28,741	28,779	28,697	28,921	29,284	29,463	29,815	29,905	29,756
下妻市	22,242	22,442	22,383	22,548	22,876	23,076	23,426	23,493	23,441
常総市	35,036	35,024	34,244	34,071	34,006	33,789	33,877	33,436	32,863
常陸太田市	18,572	18,422	18,186	18,067	18,046	17,961	17,871	17,655	17,389
高萩市	12,927	12,986	12,849	12,890	12,964	12,981	13,087	13,054	12,934
北茨城市	19,690	19,848	19,589	19,711	19,866	19,923	20,157	20,161	20,011
笠間市	32,348	32,552	32,523	32,751	33,151	33,399	33,813	33,837	33,692
取手市	34,748	34,899	34,786	35,036	35,421	35,637	36,066	36,153	35,933
牛久市	26,425	26,767	27,051	27,460	27,980	28,387	28,939	29,226	29,295
つくば市	120,920	122,397	123,598	125,349	128,508	131,211	134,232	136,158	137,176
ひたちなか市	75,008	75,855	75,577	76,431	77,350	77,954	79,305	79,823	79,573
鹿嶋市	34,043	34,699	35,171	36,024	36,989	37,859	38,924	39,610	40,041
潮来市	11,623	11,607	11,522	11,514	11,591	11,618	11,689	11,635	11,537
守谷市	22,765	23,218	23,643	24,176	24,842	25,359	26,083	26,477	26,696
常陸大宮市	21,161	21,104	20,757	20,675	20,645	20,547	20,558	20,341	20,045
那珂市	19,874	19,959	20,011	20,158	20,430	20,627	20,867	20,967	20,925
筑西市	52,799	52,803	52,011	51,958	52,073	51,972	52,174	51,846	51,230
坂東市	27,953	28,139	27,897	28,027	28,273	28,395	28,727	28,680	28,526
稲敷市	19,757	19,756	19,465	19,402	19,443	19,390	19,450	19,261	19,002
かすみがうら市	17,264	17,491	17,495	17,679	17,950	18,143	18,481	18,570	18,584
桜川市	18,731	18,816	18,562	18,572	18,649	18,647	18,768	18,692	18,485
神栖市	54,637	55,119	55,116	55,839	56,709	57,322	58,368	58,732	58,766
行方市	17,716	17,799	17,713	17,777	17,920	18,018	18,172	18,164	18,109
鉾田市	23,300	23,172	23,028	22,935	22,981	22,971	22,940	22,813	22,645
つくばみらい市	18,080	18,489	18,693	19,081	19,592	20,022	20,627	20,868	21,092
小美玉市	27,825	27,945	27,709	27,775	27,956	28,033	28,333	28,276	28,112
茨城町	15,765	15,787	15,788	15,845	15,992	16,088	16,208	16,253	16,163
大洗町	10,446	10,246	10,028	9,880	9,829	9,686	9,599	9,403	9,173
城里町	6,846	6,762	6,636	6,557	6,505	6,449	6,396	6,278	6,159
東海村	20,686	20,222	19,841	19,739	19,746	19,672	19,590	19,518	19,260
大子町	9,049	8,925	8,777	8,675	8,628	8,528	8,446	8,312	8,126
美浦村	8,133	8,095	7,968	7,906	7,907	7,875	7,937	7,669	7,588
阿見町	21,608	21,748	21,586	21,739	21,970	22,087	22,378	22,421	22,274
河内町	3,407	3,387	3,311	3,287	3,263	3,244	3,235	3,201	3,151
八千代町	10,362	10,448	10,397	10,466	10,572	10,661	10,794	10,815	10,818
五霞町	8,464	8,702	8,619	8,793	8,961	9,086	9,355	9,455	9,487
境町	13,006	13,124	13,115	13,226	13,408	13,521	13,725	13,745	13,718
利根町	3,222	3,221	3,191	3,200	3,204	3,243	3,260	3,271	3,222

※ 就業者数は、国勢調査結果の就業者数及び県民経済計算の県内就業者数を基に従業地ベースで算出した。

8. 就業者数(従業地ベース)

	(対前年度増加率)								総括表
	平成23年度 (2011)	平成24年度 (2012)	平成25年度 (2013)	平成26年度 (2014)	平成27年度 (2015)	平成28年度 (2016)	平成29年度 (2017)	平成30年度 (2018)	令和元年度 (2019)
茨城県	-	0.3	-0.4	0.5	1.0	0.6	1.1	0.1	-0.5
北地域	-	-0.7	-2.1	-0.7	-0.8	-1.0	-0.3	-1.3	-2.1
中央地域	-	-0.1	-0.1	0.4	0.9	0.6	1.0	0.1	-0.5
鹿行地域	-	0.8	0.1	1.1	1.5	1.1	1.6	0.6	0.1
南地域	-	0.8	0.3	1.0	1.7	1.2	1.7	0.6	0.0
西地域	-	0.6	-1.0	0.3	0.7	0.3	1.0	-0.2	-0.7
水戸市	-	-0.5	0.6	0.4	1.0	0.7	0.9	0.2	-0.4
日立市	-	-1.2	-2.6	-1.1	-1.6	-1.7	-0.7	-1.8	-2.8
土浦市	-	0.4	0.4	0.9	1.4	0.9	1.5	0.4	-0.2
古河市	-	0.8	-0.6	0.6	1.0	0.6	1.3	0.1	-0.5
石岡市	-	-0.3	-0.8	-0.1	0.4	-0.1	0.3	-0.7	-1.2
結城市	-	0.8	-0.9	0.6	0.9	0.4	1.2	0.1	-0.7
龍ヶ崎市	-	0.1	-0.3	0.8	1.3	0.6	1.2	0.3	-0.5
下妻市	-	0.9	-0.3	0.7	1.5	0.9	1.5	0.3	-0.2
常総市	-	-0.0	-2.2	-0.5	-0.2	-0.6	0.3	-1.3	-1.7
常陸太田市	-	-0.8	-1.3	-0.7	-0.1	-0.5	-0.5	-1.2	-1.5
高萩市	-	0.5	-1.1	0.3	0.6	0.1	0.8	-0.3	-0.9
北茨城市	-	0.8	-1.3	0.6	0.8	0.3	1.2	0.0	-0.7
笠間市	-	0.6	-0.1	0.7	1.2	0.7	1.2	0.1	-0.4
取手市	-	0.4	-0.3	0.7	1.1	0.6	1.2	0.2	-0.6
牛久市	-	1.3	1.1	1.5	1.9	1.5	1.9	1.0	0.2
つくば市	-	1.2	1.0	1.4	2.5	2.1	2.3	1.4	0.7
ひたちなか市	-	1.1	-0.4	1.1	1.2	0.8	1.7	0.7	-0.3
鹿嶋市	-	1.9	1.4	2.4	2.7	2.4	2.8	1.8	1.1
潮来市	-	-0.1	-0.7	-0.1	0.7	0.2	0.6	-0.5	-0.8
守谷市	-	2.0	1.8	2.3	2.8	2.1	2.9	1.5	0.8
常陸大宮市	-	-0.3	-1.6	-0.4	-0.1	-0.5	0.1	-1.1	-1.5
那珂市	-	0.4	0.3	0.7	1.3	1.0	1.2	0.5	-0.2
筑西市	-	0.0	-1.5	-0.1	0.2	-0.2	0.4	-0.6	-1.2
坂東市	-	0.7	-0.9	0.5	0.9	0.4	1.2	-0.2	-0.5
稲敷市	-	-0.0	-1.5	-0.3	0.2	-0.3	0.3	-1.0	-1.3
かすみがうら市	-	1.3	0.0	1.1	1.5	1.1	1.9	0.5	0.1
桜川市	-	0.5	-1.3	0.1	0.4	-0.0	0.6	-0.4	-1.1
神栖市	-	0.9	-0.0	1.3	1.6	1.1	1.8	0.6	0.1
行方市	-	0.5	-0.5	0.4	0.8	0.5	0.9	-0.0	-0.3
鉾田市	-	-0.5	-0.6	-0.4	0.2	-0.0	-0.1	-0.6	-0.7
つくばみらい市	-	2.3	1.1	2.1	2.7	2.2	3.0	1.2	1.1
小美玉市	-	0.4	-0.8	0.2	0.7	0.3	1.1	-0.2	-0.6
茨城町	-	0.1	0.0	0.4	0.9	0.6	0.7	0.3	-0.6
大洗町	-	-1.9	-2.1	-1.5	-0.5	-1.5	-0.9	-2.0	-2.4
城里町	-	-1.2	-1.9	-1.2	-0.8	-0.9	-0.8	-1.8	-1.9
東海村	-	-2.2	-1.9	-0.5	0.0	-0.4	-0.4	-0.4	-1.3
大子町	-	-1.4	-1.7	-1.2	-0.5	-1.2	-1.0	-1.6	-2.2
美浦村	-	-0.5	-1.6	-0.8	0.0	-0.4	0.8	-3.4	-1.1
阿見町	-	0.6	-0.7	0.7	1.1	0.5	1.3	0.2	-0.7
河内町	-	-0.6	-2.2	-0.7	-0.7	-0.6	-0.3	-1.1	-1.6
八千代町	-	0.8	-0.5	0.7	1.0	0.8	1.2	0.2	0.0
五霞町	-	2.8	-1.0	2.0	1.9	1.4	3.0	1.1	0.3
境町	-	0.9	-0.1	0.8	1.4	0.8	1.5	0.1	-0.2
利根町	-	-0.0	-0.9	0.3	0.1	1.2	0.5	0.3	-1.5

1-1 経済活動別市町村内総生産(名目、実数) 【平成23年度(2011)】

	市町村内 総生産 (1)+(2)-(3)	農林水産業			鉱業	製造業	電気・ガス・ 水道・廃棄物 処理業	建設業	卸売・ 小売業	運輸・郵便業	宿泊・飲食 サービス業	情報通信業	
		農業	林業	水産業									
茨城県	12,558,637	234,515	223,286	3,463	7,766	9,461	4,194,786	319,468	562,841	964,595	476,379	239,005	297,052
県北地域	1,753,184	16,283	11,834	1,564	2,885	694	874,338	33,223	71,559	85,407	53,034	29,898	49,525
県央地域	3,177,682	42,520	41,191	862	467	2,142	685,678	95,700	138,281	350,104	115,311	67,700	143,896
鹿行地域	1,289,633	55,673	51,769	194	3,710	914	542,251	61,251	57,840	73,194	67,750	24,258	5,598
県南地域	4,159,835	43,040	41,655	699	686	861	1,202,341	85,984	183,157	305,722	142,047	81,672	83,429
県西地域	2,178,303	77,000	76,838	143	19	4,850	890,178	43,309	112,004	150,168	98,236	35,477	14,604
水戸市	1,195,882	5,492	5,309	82	102	119	56,134	20,757	49,924	212,525	42,157	33,830	118,474
日立市	1,137,933	2,327	1,577	82	668	170	657,908	17,697	35,814	51,726	35,416	17,733	48,024
土浦市	720,648	5,452	5,355	31	66	220	255,989	16,888	27,572	63,175	36,165	17,661	29,401
古河市	515,193	10,585	10,576	7	2	94	211,191	10,585	29,661	36,980	22,167	10,696	4,370
石岡市	233,618	7,980	7,457	494	29	132	58,891	7,300	14,504	19,101	10,255	4,518	3,701
結城市	196,977	11,722	11,720	0	2	60	88,543	3,901	7,963	12,972	6,289	3,422	984
龍ヶ崎市	236,552	2,304	2,295	9	0	0	85,877	5,575	10,829	19,732	7,541	6,179	191
下妻市	152,915	3,785	3,780	4	0	94	39,739	3,509	9,329	15,958	8,813	4,193	603
常総市	299,371	4,588	4,571	9	8	0	146,670	6,247	14,216	16,609	12,263	3,640	1,572
常陸太田市	119,775	2,799	2,399	375	25	273	16,805	3,971	9,977	7,119	4,384	2,069	124
高萩市	119,504	939	807	132	0	0	53,028	2,526	6,390	5,643	3,505	1,831	311
北茨城市	173,257	3,440	1,104	146	2,190	97	87,593	4,769	7,522	7,062	4,498	4,066	350
笠間市	237,054	4,901	4,443	459	0	1,731	61,391	6,908	11,649	18,234	15,409	5,731	594
取手市	317,591	1,187	1,187	0	0	19	122,826	10,086	16,011	18,670	9,908	5,765	2,857
牛久市	235,057	2,210	2,182	26	2	0	69,525	4,953	13,756	18,255	5,858	6,175	16,319
つくば市	1,346,263	2,699	2,653	44	2	198	131,943	17,308	47,514	104,284	24,971	25,101	20,175
ひたちなか市	781,965	4,682	4,614	7	61	60	433,025	16,231	34,194	47,292	17,344	15,699	18,882
鹿嶋市	268,370	1,724	1,633	13	78	141	95,387	15,868	13,202	21,557	11,449	4,892	2,847
潮来市	72,024	1,489	1,390	9	90	126	13,718	2,379	5,336	6,677	5,276	2,719	17
守谷市	283,019	725	725	0	0	0	151,538	5,176	10,803	17,775	9,560	5,930	6,300
常陸大宮市	145,727	4,857	4,456	399	2	123	42,805	3,145	8,906	10,872	3,863	2,371	665
那珂市	142,882	1,739	1,722	18	0	50	23,195	5,823	7,899	12,491	7,387	2,695	313
筑西市	447,845	8,894	8,888	4	2	126	198,290	9,238	19,338	28,377	17,088	6,271	6,316
坂東市	210,499	18,226	18,217	7	2	0	84,032	3,286	10,628	15,807	9,597	2,721	487
稲敷市	137,347	7,483	7,342	9	132	97	45,098	2,549	7,292	8,926	4,925	2,261	56
かすみがうら市	129,312	5,423	5,015	46	362	53	39,324	2,952	7,410	10,430	11,788	1,679	2,086
桜川市	118,294	4,024	3,909	112	2	4,476	29,801	2,523	7,097	9,545	4,494	1,756	92
神栖市	707,794	9,616	6,725	2	2,889	449	396,403	38,287	22,274	27,817	42,191	12,887	1,976
行方市	105,817	15,433	14,824	88	521	170	17,452	2,301	7,531	7,199	4,297	1,472	81
鉾田市	135,627	27,412	27,198	82	133	28	19,292	2,417	9,497	9,945	4,536	2,289	677
つくばみらい市	176,742	1,783	1,783	0	0	0	85,375	2,547	10,461	11,326	12,983	1,695	498
小美玉市	210,513	14,466	14,362	51	53	25	70,665	4,138	11,435	14,660	16,041	1,615	121
茨城町	121,247	8,107	7,964	51	93	47	17,904	3,721	5,457	29,936	5,639	1,293	0
大洗町	103,270	740	577	4	158	35	6,056	1,463	4,292	4,102	4,031	3,768	564
城里町	41,985	1,491	1,303	187	0	75	8,021	1,648	3,816	1,976	1,081	317	45
東海村	342,886	901	897	4	0	0	9,286	35,012	9,615	8,889	6,224	2,752	4,903
大子町	56,987	1,922	1,491	430	0	31	16,200	1,114	2,951	2,986	1,367	1,828	52
美浦村	63,101	1,326	1,263	7	57	85	17,030	1,449	2,836	1,777	1,498	569	483
阿見町	233,662	1,872	1,803	33	36	28	130,200	5,296	10,644	9,319	5,701	3,775	1,199
河内町	23,695	2,089	2,089	0	0	28	6,114	598	1,502	1,275	561	141	30
八千代町	82,605	10,095	10,095	0	0	0	28,370	1,439	6,327	4,605	4,485	771	33
五霞町	65,671	431	431	0	0	0	39,175	840	2,022	2,433	7,898	287	0
境町	88,933	4,649	4,649	0	0	0	24,367	1,741	5,423	6,882	5,141	1,719	147
利根町	23,228	505	505	0	0	0	2,610	3,308	2,024	1,677	333	225	133

主要系列表

(単位:百万円)

金融・ 保険業	不動産業	専門・科学技 術、業務支援 サービス業	公務	教育	保健衛生 ・社会事業	その他の サービス	小計	輸入品に 課される 税・関税	(控除) 総資本形成 に係る消費税	第1次産業	第2次産業	第3次産業	
							(1)	(2)	(3)				
327,360	1,188,099	1,379,139	540,681	452,670	757,296	545,690	12,489,037	154,287	84,687	234,515	4,767,088	7,487,434	茨城県
34,635	147,372	53,974	72,749	52,038	100,938	67,800	1,743,468	21,538	11,822	16,283	946,592	780,593	県北地域
120,527	286,993	490,157	169,965	105,968	199,881	145,247	3,160,071	39,039	21,428	42,520	826,102	2,291,450	県央地域
22,970	130,565	61,971	44,754	34,513	53,311	45,672	1,282,486	15,844	8,696	55,673	601,005	625,808	鹿行地域
96,485	374,411	703,657	155,735	193,731	283,606	200,904	4,136,781	51,105	28,051	43,040	1,386,358	2,707,383	県南地域
52,743	248,758	69,380	97,478	66,420	119,560	86,068	2,166,231	26,761	14,689	77,000	1,007,031	1,082,200	県西地域
91,344	106,917	142,858	90,851	54,282	94,513	69,078	1,189,254	14,692	8,064	5,492	106,177	1,077,585	水戸市
19,711	71,973	41,646	20,640	27,597	50,901	32,345	1,131,627	13,980	7,673	2,327	693,892	435,409	日立市
23,387	57,557	47,482	34,571	20,234	47,999	32,901	716,654	8,853	4,860	5,452	283,781	427,421	土浦市
13,009	57,601	18,287	21,958	16,133	26,296	22,724	512,337	6,329	3,474	10,585	240,946	260,807	古河市
7,617	31,206	8,255	13,707	8,835	23,625	12,697	232,323	2,870	1,575	7,980	73,527	150,816	石岡市
3,919	20,211	5,430	6,402	6,621	11,311	6,134	195,885	2,420	1,328	11,722	96,566	87,597	結城市
5,687	25,871	14,269	9,933	9,696	16,705	14,854	235,241	2,906	1,595	2,304	96,705	136,232	龍ヶ崎市
5,327	21,945	5,580	9,623	6,287	8,901	8,380	152,067	1,879	1,031	3,785	49,162	99,120	下妻市
5,785	31,596	11,099	11,234	8,035	14,145	10,013	297,712	3,678	2,019	4,588	160,886	132,238	常総市
4,041	19,354	2,227	17,578	6,589	12,235	9,565	119,112	1,471	808	2,799	27,055	89,258	常陸太田市
2,908	11,788	3,347	7,053	3,359	10,135	6,078	118,842	1,468	806	939	59,418	58,485	高萩市
3,418	17,564	3,411	6,711	5,602	9,595	6,601	172,297	2,129	1,168	3,440	95,212	73,646	北茨城市
5,587	31,050	10,473	13,175	10,099	21,618	17,190	235,740	2,912	1,599	4,901	74,771	156,068	笠間市
9,558	34,443	14,060	14,416	11,948	25,514	18,562	315,831	3,902	2,142	1,187	138,856	175,788	取手市
5,881	25,054	11,549	9,418	7,944	22,464	14,392	233,754	2,888	1,585	2,210	83,281	148,263	牛久市
28,580	90,026	574,417	33,445	102,601	88,383	47,157	1,338,802	16,539	9,078	2,699	179,656	1,156,447	つくば市
11,588	57,973	30,891	15,262	18,398	29,191	26,920	777,631	9,607	5,273	4,682	467,279	305,670	ひたちなか市
8,039	30,563	16,390	9,185	9,521	14,876	11,244	266,883	3,297	1,810	1,724	108,730	156,430	鹿嶋市
2,547	10,432	2,915	5,462	3,376	3,987	5,171	71,625	885	486	1,489	19,180	50,956	潮来市
5,257	20,979	9,445	4,464	6,055	16,005	11,439	281,451	3,477	1,908	725	162,341	118,385	守谷市
3,632	18,866	2,728	14,081	5,607	12,761	9,637	144,920	1,790	983	4,857	51,833	88,229	常陸大宮市
3,112	17,947	23,331	8,715	5,565	13,836	7,993	142,090	1,755	963	1,739	31,144	109,207	那珂市
13,470	43,778	18,256	20,334	12,171	27,517	15,899	445,363	5,502	3,020	8,894	217,754	218,715	筑西市
3,008	25,624	4,192	8,532	5,367	9,442	8,383	209,332	2,586	1,419	18,226	94,660	96,446	坂東市
3,055	19,048	3,826	9,335	4,384	8,995	9,255	136,586	1,687	926	7,483	52,487	76,616	稲敷市
1,771	17,791	2,764	7,507	3,948	6,222	7,447	128,596	1,589	872	5,423	46,787	76,385	かすみがうら市
2,507	18,474	2,534	8,847	5,278	10,220	5,969	117,638	1,453	798	4,024	41,374	72,240	桜川市
7,107	53,452	35,669	9,707	9,462	20,566	16,010	703,872	8,695	4,773	9,616	419,126	275,130	神栖市
2,301	15,819	1,963	9,589	5,386	6,673	7,565	105,231	1,300	714	15,433	25,153	64,645	行方市
2,977	20,300	5,035	10,812	6,767	7,210	5,681	134,875	1,666	915	27,412	28,816	78,647	銚田市
1,940	17,846	4,145	5,957	5,581	5,773	7,852	175,763	2,171	1,192	1,783	95,836	78,144	つくばみらい市
3,243	22,265	5,862	21,862	5,105	10,484	7,359	209,346	2,586	1,420	14,466	82,125	112,755	小美玉市
1,263	16,368	3,065	7,289	3,012	12,704	4,769	120,575	1,490	818	8,107	23,408	89,059	茨城町
1,279	9,431	53,970	2,881	2,308	3,811	3,967	102,697	1,269	696	740	10,383	91,575	大洗町
732	7,323	1,459	4,905	2,300	3,408	3,154	41,752	516	283	1,491	11,913	28,349	城里町
2,379	17,720	218,247	5,025	4,899	10,315	4,817	340,985	4,212	2,312	901	18,902	321,183	東海村
924	7,825	614	6,686	3,285	5,312	3,574	56,671	700	384	1,922	19,183	35,567	大子町
855	8,016	3,663	2,420	2,479	3,836	14,429	62,752	775	426	1,326	19,951	41,475	美浦村
2,198	18,079	7,906	5,852	7,872	15,550	6,878	232,367	2,871	1,576	1,872	140,872	89,622	阿見町
153	3,963	733	2,225	987	1,155	2,008	23,564	291	160	2,089	7,644	13,830	河内町
2,849	10,204	1,777	3,527	2,646	2,566	2,452	82,148	1,015	557	10,095	34,697	37,355	八千代町
351	6,281	579	1,777	950	1,661	624	65,307	807	443	431	41,196	23,680	五霞町
2,516	13,044	1,646	5,243	2,932	7,500	5,490	88,440	1,093	600	4,649	29,790	54,001	境町
545	4,533	1,143	2,486	1,166	1,381	1,032	23,099	285	157	505	4,634	17,961	利根町

1-1 経済活動別市町村内総生産(名目、実数) 【平成24年度(2012)】

	市町村内 総生産 (1)+(2)-(3)	農林水産業			鉱業	製造業	電気・ガス・ 水道・廃棄物 処理業	建設業	卸売・ 小売業	運輸・郵便業	宿泊・飲食 サービス業	情報通信業	
		農業	林業	水産業									
茨城県	12,397,479	253,204	241,638	3,031	8,535	8,658	3,890,779	326,075	597,640	1,002,266	529,386	223,094	288,238
県北地域	1,549,709	18,503	13,754	1,396	3,353	715	675,863	31,451	67,951	89,636	52,108	28,347	44,949
県央地域	3,037,910	46,834	45,673	763	398	1,957	544,067	97,577	148,443	348,681	122,339	62,897	136,882
鹿行地域	1,293,683	65,925	61,474	167	4,284	835	504,994	65,997	65,265	80,831	80,964	22,430	5,848
県南地域	4,230,707	45,536	44,481	579	476	829	1,192,463	87,889	198,617	325,787	159,648	76,192	85,123
県西地域	2,285,471	76,406	76,257	126	23	4,322	973,392	43,161	117,365	157,331	114,326	33,228	15,437
水戸市	1,169,178	5,909	5,760	70	79	116	53,425	21,143	55,725	205,873	43,860	31,789	111,902
日立市	933,945	2,274	1,465	68	741	189	457,511	16,844	34,357	52,975	34,709	16,761	43,165
土浦市	722,085	5,256	5,194	27	36	209	240,366	17,429	37,407	67,944	42,402	16,613	27,373
古河市	504,076	9,352	9,345	4	3	81	201,999	10,410	25,589	38,384	25,440	10,110	4,677
石岡市	234,033	9,261	8,859	385	18	122	53,969	7,197	16,123	20,185	11,441	4,368	3,277
結城市	178,997	11,999	11,996	0	3	49	68,790	3,885	9,193	13,424	6,816	3,189	976
龍ヶ崎市	224,473	2,348	2,337	10	0	0	75,409	5,679	8,969	20,425	7,905	5,614	204
下妻市	166,344	4,451	4,447	4	0	87	49,221	3,469	11,476	17,185	10,657	3,845	543
常総市	304,542	4,958	4,938	8	12	0	147,585	6,186	12,785	18,323	15,135	3,328	1,769
常陸太田市	117,330	3,216	2,852	329	35	253	15,397	3,681	9,245	7,892	4,237	1,966	228
高萩市	119,096	1,135	1,020	116	0	0	53,577	2,340	5,778	6,153	3,359	1,712	520
北茨城市	174,184	3,947	1,242	130	2,575	102	88,806	4,198	7,575	7,753	4,725	3,774	330
笠間市	237,227	5,336	4,931	405	0	1,553	59,897	7,069	13,704	17,632	16,497	5,223	720
取手市	336,522	1,386	1,386	0	0	29	144,568	9,939	13,487	20,972	10,640	5,310	2,651
牛久市	205,631	2,132	2,107	23	3	0	32,908	5,040	13,149	20,381	7,253	5,638	20,042
つくば市	1,360,892	2,984	2,938	43	3	204	109,233	17,356	55,215	107,304	28,187	23,516	21,727
ひたちなか市	648,565	4,791	4,690	6	95	64	294,980	15,275	36,042	50,078	18,183	14,398	18,040
鹿嶋市	261,658	2,182	2,097	12	73	134	83,674	15,479	14,738	21,124	14,989	4,574	2,642
潮来市	76,859	1,759	1,700	10	49	116	17,422	2,632	4,945	7,619	5,358	2,521	16
守谷市	273,153	788	788	0	0	0	138,580	5,849	11,324	19,015	10,005	5,663	5,315
常陸大宮市	145,791	5,961	5,601	358	3	140	41,741	3,133	7,883	11,884	3,781	2,295	646
那珂市	143,266	2,063	2,046	17	0	41	18,088	5,913	10,244	13,180	7,512	2,507	649
筑西市	528,346	10,458	10,453	4	0	113	266,400	9,128	28,807	30,481	17,975	5,867	6,784
坂東市	222,639	16,061	16,052	6	3	3	97,712	3,434	10,299	14,914	10,648	2,687	409
稲敷市	150,544	7,455	7,338	8	109	79	53,416	2,770	9,594	10,288	5,339	2,127	54
かすみがうら市	205,797	5,784	5,480	45	258	55	114,087	3,025	7,089	11,605	11,865	1,518	2,292
桜川市	125,205	4,499	4,397	99	3	3,987	37,017	2,573	7,291	9,930	4,447	1,650	74
神栖市	695,388	11,304	7,659	2	3,643	404	360,153	43,302	26,787	32,426	51,906	11,886	2,301
行方市	116,626	16,110	15,625	76	408	160	23,948	2,166	10,395	8,225	4,076	1,334	72
鉾田市	143,152	34,570	34,393	66	111	20	19,798	2,418	8,400	11,436	4,636	2,115	816
つくばみらい市	187,064	1,948	1,948	0	0	0	89,739	2,684	11,038	11,967	15,679	1,547	482
小美玉市	206,282	15,559	15,479	50	31	26	64,952	4,184	11,385	15,561	17,306	1,462	118
茨城町	120,463	9,315	9,216	50	50	41	15,167	3,228	5,646	31,342	6,009	1,241	0
大洗町	106,241	876	729	4	143	32	6,858	1,476	4,463	4,129	4,312	3,429	547
城里町	40,181	1,843	1,685	157	0	84	7,155	1,638	2,930	2,136	1,025	291	53
東海村	366,508	1,141	1,137	4	0	0	23,545	37,652	8,304	8,751	7,633	2,557	4,854
大子町	59,363	1,969	1,574	395	0	32	18,830	1,256	3,113	2,979	1,297	1,839	59
美浦村	66,280	1,316	1,278	6	31	79	19,907	1,411	2,459	1,995	1,951	504	396
阿見町	220,112	1,936	1,886	31	19	26	113,897	5,253	9,789	10,743	6,105	3,451	1,158
河内町	21,554	2,272	2,272	0	0	26	4,177	582	1,585	1,325	522	125	20
八千代町	77,248	9,966	9,966	0	0	0	25,124	1,442	3,890	4,734	4,446	699	33
五霞町	91,213	485	485	0	0	0	57,138	796	3,496	2,798	13,666	252	0
境町	86,862	4,179	4,179	0	0	0	22,405	1,837	4,539	7,158	5,096	1,601	172
利根町	22,567	669	669	0	0	0	2,207	3,675	1,389	1,639	354	199	131

主要系列表

(単位:百万円)

金融・保険業	不動産業	専門・科学技術、業務支援サービス業	公務	教育	保健衛生・社会事業	その他のサービス	小計	輸入品に課される税・関税	(控除) 総資本形成に係る消費税	第1次産業	第2次産業	第3次産業	
							(1)	(2)	(3)				
321,956	1,182,789	1,389,660	522,570	447,281	803,903	542,130	12,329,629	154,052	86,202	253,204	4,497,077	7,579,348	茨城県
33,158	145,738	58,157	70,238	49,686	106,779	67,948	1,541,227	19,257	10,775	18,503	744,529	778,196	県北地域
117,968	283,860	488,635	163,477	104,297	208,892	144,477	3,021,284	37,749	21,123	46,834	694,466	2,279,984	県央地域
23,269	130,198	60,937	43,341	32,921	57,603	45,246	1,286,603	16,075	8,995	65,925	571,094	649,584	鹿行地域
95,858	375,942	713,810	151,428	194,972	302,707	200,752	4,207,553	52,571	29,417	45,536	1,391,909	2,770,108	県南地域
51,704	247,051	68,120	94,085	65,405	127,922	83,707	2,272,962	28,399	15,891	76,406	1,095,079	1,101,477	県西地域
89,184	105,280	131,479	87,043	53,710	97,884	68,455	1,162,779	14,528	8,130	5,909	109,266	1,047,604	水戸市
19,337	71,127	46,171	20,138	26,575	54,081	32,620	928,834	11,605	6,494	2,274	492,057	434,503	日立市
23,284	57,069	46,351	33,087	19,449	51,160	32,735	718,133	8,973	5,021	5,256	277,981	434,896	土浦市
12,808	57,459	17,859	20,785	15,448	28,832	22,084	501,317	6,264	3,505	9,352	227,669	264,296	古河市
7,591	30,986	8,809	12,840	8,824	25,142	12,617	232,752	2,908	1,627	9,261	70,214	153,277	石岡市
3,855	20,377	5,045	6,298	5,823	12,368	5,929	178,017	2,224	1,245	11,999	78,033	87,985	結城市
5,326	25,918	13,923	9,732	9,518	17,713	14,562	223,245	2,789	1,561	2,348	84,378	136,519	龍ヶ崎市
4,878	21,809	4,909	9,268	5,987	9,410	8,239	165,434	2,067	1,157	4,451	60,785	100,198	下妻市
5,543	31,671	11,494	11,108	7,982	15,368	9,639	302,875	3,784	2,118	4,958	160,370	137,547	常総市
3,758	19,159	2,391	16,340	6,102	13,225	9,595	116,687	1,458	816	3,216	24,895	88,576	常陸太田市
2,773	11,632	3,090	6,929	3,274	10,253	5,919	118,444	1,480	828	1,135	59,355	57,953	高萩市
3,237	17,186	3,268	6,573	5,405	9,820	6,534	173,231	2,164	1,211	3,947	96,482	72,802	北茨城市
5,469	30,691	10,062	12,719	10,055	22,684	16,616	235,929	2,948	1,649	5,336	75,154	155,438	笠間市
9,352	34,252	12,835	13,590	11,565	26,166	17,939	334,680	4,182	2,340	1,386	158,085	175,209	取手市
5,685	25,047	11,466	9,472	7,852	24,668	13,772	204,506	2,555	1,430	2,132	46,057	156,316	牛久市
29,570	91,308	586,423	32,753	105,117	94,772	47,773	1,353,444	16,911	9,463	2,984	164,652	1,185,807	つくば市
11,288	58,108	31,669	14,604	18,104	31,647	27,746	645,016	8,059	4,510	4,791	331,086	309,139	ひたちなか市
7,916	30,572	15,824	9,074	9,050	16,840	11,415	260,226	3,251	1,819	2,182	98,545	159,499	鹿嶋市
2,612	10,317	3,434	5,202	3,298	4,064	5,122	76,438	955	534	1,759	22,483	52,196	潮来市
5,136	21,260	9,537	4,596	5,930	17,317	11,345	271,658	3,394	1,899	788	149,904	120,966	守谷市
3,252	18,832	2,508	13,822	5,259	14,017	9,839	144,993	1,812	1,014	5,961	49,764	89,268	常陸大宮市
3,278	17,940	23,976	8,473	5,600	15,051	7,968	142,482	1,780	996	2,063	28,372	112,046	那珂市
13,626	42,633	16,916	19,582	12,413	28,483	15,787	525,455	6,565	3,674	10,458	295,321	219,676	筑西市
3,074	25,421	4,229	8,451	5,368	10,194	8,517	221,420	2,767	1,548	16,061	108,013	97,346	坂東市
2,820	19,217	3,639	9,102	4,677	9,639	9,504	149,720	1,871	1,047	7,455	63,089	79,176	稲敷市
1,633	17,893	2,970	7,243	3,940	6,575	7,097	204,671	2,557	1,431	5,784	121,231	77,655	かすみがうら市
2,391	18,412	2,431	8,267	4,970	10,858	5,723	124,520	1,556	871	4,499	48,295	71,726	桜川市
7,240	53,467	34,326	9,428	9,360	21,812	15,482	691,582	8,641	4,835	11,304	387,344	292,934	神栖市
2,384	15,781	2,583	9,308	4,847	7,134	7,466	115,988	1,449	811	16,110	34,503	65,375	行方市
3,118	20,062	4,772	10,328	6,365	7,753	5,761	142,369	1,779	995	34,570	28,219	79,579	銚田市
1,946	18,162	4,160	6,116	5,835	6,545	8,194	186,040	2,324	1,301	1,948	100,777	83,315	つくばみらい市
3,284	22,336	5,520	20,834	4,843	10,619	7,164	205,153	2,563	1,434	15,559	76,363	113,231	小美玉市
1,194	15,125	3,234	7,331	3,092	13,347	4,494	119,804	1,497	838	9,315	20,854	89,635	茨城町
1,237	9,217	56,062	2,809	2,061	4,043	4,108	105,659	1,320	739	876	11,353	93,430	大洗町
727	7,297	1,315	4,874	1,990	3,342	3,261	39,961	499	279	1,843	10,170	27,948	城里町
2,308	17,865	225,319	4,791	4,842	10,274	4,665	364,502	4,554	2,548	1,141	31,849	331,512	東海村
801	7,802	729	6,436	3,071	5,384	3,440	59,038	738	413	1,969	21,975	35,094	大子町
780	7,966	3,378	2,390	2,549	3,880	14,957	65,917	824	461	1,316	22,445	42,157	美浦村
2,130	18,375	8,772	5,865	7,810	16,114	7,484	218,908	2,735	1,530	1,936	123,712	93,260	阿見町
132	3,968	652	2,189	823	1,233	1,805	21,436	268	150	2,272	5,788	13,376	河内町
2,763	10,186	2,626	3,434	2,561	2,584	2,337	76,825	960	537	9,966	29,014	37,845	八千代町
310	6,252	598	1,769	925	1,638	592	90,714	1,133	634	485	60,634	29,595	五霞町
2,455	12,833	2,012	5,124	3,927	8,188	4,861	86,387	1,079	604	4,179	26,944	55,264	境町
472	4,522	896	2,453	1,085	1,784	968	22,443	280	157	669	3,595	18,179	利根町

1-1 経済活動別市町村内総生産(名目、実数) 【平成25年度(2013)】

	市町村内 総生産 (1)+(2)-(3)	農林水産業			鉱業	製造業	電気・ガス・ 水道・廃棄物 処理業	建設業	卸売・ 小売業	運輸・郵便業	宿泊・飲食 サービス業	情報通信業	
		農業	林業	水産業									
茨城県	12,421,266	249,574	236,087	3,660	9,827	9,591	3,741,272	392,655	622,893	1,052,958	527,992	233,359	281,096
県北地域	1,457,939	19,921	14,625	1,723	3,574	883	564,023	31,611	79,520	94,369	49,977	30,274	41,500
県央地域	2,975,592	47,337	45,874	932	531	2,165	454,154	131,394	148,556	352,480	122,237	65,655	127,547
鹿行地域	1,431,101	72,449	66,999	199	5,251	923	589,094	95,088	66,403	90,284	81,954	23,465	6,394
県南地域	4,283,314	43,983	42,873	653	457	965	1,174,447	89,943	212,534	349,510	163,351	79,260	88,560
県西地域	2,273,320	65,884	65,717	153	13	4,655	959,554	44,620	115,881	166,315	110,473	34,704	17,094
水戸市	1,142,817	5,804	5,649	83	72	137	44,039	22,202	55,732	202,555	43,609	33,541	102,227
日立市	864,640	1,862	1,126	78	657	248	373,832	16,500	43,462	54,516	33,364	17,754	39,262
土浦市	753,957	4,413	4,338	32	43	241	267,628	17,695	30,833	73,590	45,724	17,445	24,825
古河市	572,434	6,458	6,454	3	2	85	267,151	10,787	26,958	39,904	26,029	10,644	5,228
石岡市	274,397	10,025	9,608	398	19	137	93,935	6,991	14,216	21,322	11,798	4,687	2,600
結城市	175,299	10,818	10,816	0	2	49	65,663	4,033	8,400	14,085	6,639	3,312	1,062
龍ヶ崎市	210,579	2,154	2,138	16	0	0	57,772	5,920	11,001	21,095	7,924	5,661	220
下妻市	169,321	4,813	4,807	5	0	98	52,752	3,563	10,029	18,673	10,458	3,938	455
常総市	319,383	4,819	4,802	11	7	0	157,540	6,067	13,816	20,477	15,485	3,391	2,104
常陸太田市	114,865	3,527	3,108	398	22	284	12,149	3,803	9,300	8,737	4,025	2,101	336
高萩市	117,896	1,319	1,179	140	0	0	52,385	2,388	5,669	6,680	3,157	1,793	885
北茨城市	168,167	4,322	1,267	161	2,893	127	79,988	4,235	9,476	8,483	4,689	4,025	323
笠間市	242,950	5,443	4,949	494	0	1,685	67,477	7,317	13,088	17,393	16,276	5,333	929
取手市	327,951	1,495	1,495	0	0	46	133,546	10,085	15,207	23,657	10,595	5,421	2,256
牛久市	220,419	1,766	1,737	27	2	0	30,752	5,313	19,776	22,719	7,384	5,705	26,301
つくば市	1,380,029	3,054	2,993	59	2	251	95,331	17,971	64,260	111,687	28,836	24,714	23,833
ひたちなか市	569,355	4,321	4,174	8	139	82	214,721	15,359	30,001	53,266	18,052	14,788	17,577
鹿嶋市	312,875	2,596	2,478	16	101	153	131,470	17,444	15,327	20,801	13,662	4,783	2,330
潮来市	80,745	1,977	1,903	16	58	130	17,643	2,833	6,671	8,685	5,344	2,649	16
守谷市	273,825	766	766	0	0	0	136,564	5,830	12,454	20,357	9,623	6,000	3,673
常陸大宮市	140,340	6,901	6,455	443	2	186	34,850	3,222	7,649	12,988	3,542	2,472	621
那珂市	148,332	2,235	2,214	21	0	39	21,267	5,709	9,957	13,916	7,375	2,603	1,214
筑西市	434,150	11,302	11,297	5	0	124	173,640	9,276	23,064	32,981	17,292	6,140	7,645
坂東市	227,136	11,041	11,031	8	2	7	102,958	3,799	14,052	14,177	10,546	2,950	291
稲敷市	147,408	6,510	6,411	11	88	75	51,989	2,907	7,165	11,836	5,297	2,230	54
かすみがうら市	178,963	5,746	5,440	62	244	68	86,255	3,076	7,559	13,016	10,960	1,535	2,659
桜川市	125,709	4,649	4,526	121	2	4,293	37,582	2,780	6,764	10,354	4,244	1,723	58
神栖市	768,721	12,574	7,938	3	4,633	440	394,424	70,147	25,762	38,142	54,797	12,480	2,917
行方市	114,918	15,389	14,938	91	359	183	23,996	2,148	8,567	9,414	3,635	1,351	73
鉾田市	153,842	39,914	39,741	73	101	16	21,561	2,516	10,076	13,243	4,517	2,202	1,057
つくばみらい市	208,801	1,925	1,925	0	0	0	103,831	2,984	15,797	12,665	16,386	1,565	491
小美玉市	207,346	15,097	14,995	67	35	33	64,404	4,371	12,917	16,674	17,377	1,485	120
茨城町	120,754	9,846	9,719	67	60	42	12,335	3,059	6,536	33,576	6,244	1,335	0
大洗町	105,265	1,078	847	5	225	36	6,357	1,576	3,280	4,180	4,472	3,603	540
城里町	42,476	2,181	2,001	180	0	111	8,013	1,522	4,369	2,304	927	297	64
東海村	396,296	1,332	1,326	5	0	0	15,540	70,279	12,676	8,614	7,907	2,670	4,876
大子町	52,031	1,991	1,488	503	0	39	10,819	1,463	3,964	2,966	1,200	2,129	74
美浦村	67,414	1,251	1,206	8	37	88	21,065	1,536	2,637	2,230	1,936	494	367
阿見町	195,616	1,849	1,786	40	23	29	88,945	5,330	9,057	12,357	6,067	3,488	1,135
河内町	21,510	2,224	2,224	0	0	29	4,917	597	1,161	1,382	459	123	13
八千代町	75,506	8,496	8,496	0	0	0	23,049	1,511	4,876	4,917	4,084	701	33
五霞町	82,640	507	507	0	0	0	52,456	837	2,039	3,299	10,985	244	0
境町	91,741	2,981	2,981	0	0	0	26,764	1,967	5,882	7,449	4,711	1,660	219
利根町	22,446	805	805	0	0	0	1,918	3,707	1,411	1,597	363	194	132

主要系列表

(単位:百万円)

金融・ 保険業	不動産業	専門・科学技 術、業務支援 サービス業	公務	教育	保健衛生 ・社会事業	その他の サービス	小計	輸入品に 課される 税・関税	(控除) 総資本形成 に係る消費税	第1次産業	第2次産業	第3次産業	
							(1)	(2)	(3)				
331,657	1,183,658	1,415,290	508,575	431,409	833,331	528,044	12,343,354	167,745	89,833	249,574	4,373,756	7,720,024	茨城県
33,212	145,197	65,696	68,277	47,507	110,248	66,578	1,448,794	19,689	10,544	19,921	644,426	784,447	県北地域
121,253	282,180	489,416	158,248	100,190	213,229	140,888	2,956,928	40,184	21,520	47,337	604,874	2,304,717	県央地域
24,442	130,499	62,974	42,171	31,339	60,561	44,083	1,422,124	19,327	10,350	72,449	656,420	693,255	鹿行地域
99,889	378,179	726,253	148,275	189,176	315,969	196,153	4,256,447	57,845	30,978	43,983	1,387,946	2,824,518	県南地域
52,861	247,603	70,951	91,603	63,198	133,324	80,341	2,259,060	30,700	16,441	65,884	1,080,090	1,113,086	県西地域
91,706	103,899	128,760	83,626	51,867	99,201	66,744	1,135,648	15,433	8,265	5,804	99,908	1,029,936	水戸市
19,895	70,824	53,270	19,902	26,062	56,177	32,288	859,217	11,677	6,253	1,862	417,541	439,814	日立市
24,415	56,741	48,129	32,824	19,277	53,332	32,115	749,228	10,182	5,453	4,413	298,702	446,113	土浦市
13,185	57,222	18,465	20,180	14,531	30,747	21,272	568,844	7,731	4,140	6,458	294,194	268,192	古河市
7,897	30,906	9,758	12,024	8,017	26,076	12,284	272,675	3,706	1,984	10,025	108,288	154,363	石岡市
3,908	20,497	5,011	6,171	5,695	13,142	5,716	174,199	2,367	1,268	10,818	74,111	89,270	結城市
5,239	26,209	14,571	9,659	9,319	18,397	14,117	209,258	2,844	1,523	2,154	68,773	138,332	龍ヶ崎市
4,713	21,625	4,597	8,979	5,842	9,711	8,014	168,259	2,287	1,225	4,813	62,878	100,567	下妻市
5,528	31,654	12,432	11,025	7,668	16,237	9,137	317,380	4,313	2,310	4,819	171,357	141,204	常総市
3,609	19,106	2,729	15,322	5,837	13,933	9,348	114,145	1,551	831	3,527	21,732	88,885	常陸太田市
2,737	11,579	3,055	6,793	3,052	10,066	5,598	117,157	1,592	853	1,319	58,054	57,784	高萩市
3,203	17,062	3,352	6,428	5,260	9,784	6,355	167,112	2,271	1,216	4,322	89,592	73,198	北茨城市
5,557	30,416	9,859	12,281	9,453	23,265	15,654	241,426	3,281	1,757	5,443	82,251	153,732	笠間市
9,568	34,201	12,593	12,848	11,089	26,308	16,978	325,894	4,429	2,372	1,495	148,799	175,600	取手市
5,732	25,063	12,028	9,522	7,519	26,408	13,048	219,036	2,977	1,594	1,766	50,528	166,743	牛久市
32,107	92,746	594,770	32,064	103,246	99,580	46,921	1,371,372	18,637	9,981	3,054	159,843	1,208,475	つくば市
11,462	58,926	34,206	14,116	17,453	33,440	28,016	565,784	7,689	4,118	4,321	244,804	316,659	ひたちなか市
8,171	30,539	15,865	9,017	8,796	18,464	11,495	310,912	4,225	2,263	2,596	146,949	161,367	鹿嶋市
2,780	10,247	4,165	5,009	3,070	4,010	5,008	80,238	1,090	584	1,977	24,445	53,816	潮来市
5,237	21,619	10,257	4,679	5,485	18,342	11,221	272,107	3,698	1,980	766	149,018	122,324	守谷市
3,054	18,882	2,409	13,631	4,375	14,945	9,733	139,460	1,895	1,015	6,901	42,685	89,874	常陸大宮市
3,580	18,123	24,098	8,252	5,333	15,879	7,822	147,402	2,003	1,073	2,235	31,263	113,903	那珂市
14,384	43,765	16,723	19,002	11,930	28,794	15,364	431,427	5,863	3,140	11,302	196,828	223,296	筑西市
3,257	25,270	4,509	8,363	5,318	10,676	8,498	225,711	3,067	1,643	11,041	117,017	97,654	坂東市
2,710	19,399	3,585	8,794	4,431	10,090	9,412	146,483	1,991	1,066	6,510	59,229	80,745	稲敷市
1,549	17,966	3,349	7,045	3,785	6,702	6,571	177,841	2,417	1,294	5,746	93,883	78,213	かすみがうら市
2,332	18,370	2,503	7,774	4,879	11,221	5,393	124,920	1,698	909	4,649	48,639	71,632	桜川市
7,672	53,986	34,791	9,239	9,013	22,612	14,903	763,900	10,381	5,560	12,574	420,626	330,700	神栖市
2,527	15,739	3,323	9,054	4,349	7,389	7,061	114,197	1,552	831	15,389	32,746	66,063	行方市
3,292	19,989	4,830	9,852	6,111	8,086	5,616	152,877	2,078	1,113	39,914	31,654	81,309	銚田市
2,020	18,272	4,435	6,152	5,530	7,114	8,326	207,492	2,820	1,510	1,925	119,627	85,940	つくばみらい市
3,506	22,390	5,510	20,447	4,471	10,422	6,822	206,046	2,800	1,500	15,097	77,354	113,595	小美玉市
1,164	14,025	3,451	7,337	3,175	13,690	4,183	119,997	1,631	873	9,846	18,913	91,238	茨城町
1,229	9,135	56,378	2,747	1,946	4,173	3,874	104,605	1,422	761	1,078	9,673	93,854	大洗町
734	7,254	1,247	4,855	1,877	3,179	3,275	42,210	574	307	2,181	12,493	27,536	城里町
2,316	18,012	225,907	4,587	4,615	9,981	4,498	393,810	5,352	2,866	1,332	28,216	364,263	東海村
713	7,743	880	6,201	2,921	5,343	3,256	51,704	703	376	1,991	14,822	34,891	大子町
728	7,942	3,330	2,347	2,452	3,838	14,750	66,991	910	488	1,251	23,790	41,950	美浦村
2,146	18,666	8,105	5,780	7,150	16,385	7,900	194,389	2,642	1,415	1,849	98,032	94,508	阿見町
118	3,955	625	2,132	782	1,264	1,594	21,375	290	156	2,224	6,108	13,043	河内町
2,795	10,441	3,605	3,352	2,479	2,501	2,194	75,033	1,020	546	8,496	27,925	38,612	八千代町
280	6,084	651	1,750	874	1,557	559	82,122	1,116	598	507	54,495	27,121	五霞町
2,479	12,675	2,455	5,009	3,980	8,738	4,196	91,166	1,239	663	2,981	32,646	55,539	境町
424	4,493	719	2,404	1,093	2,131	915	22,305	303	162	805	3,329	18,171	利根町

1-1 経済活動別市町村内総生産(名目、実数) 【平成26年度(2014)】

	市町村内 総生産 (1)+(2)-(3)	農林水産業			鉱業	製造業	電気・ガス・ 水道・廃棄物 処理業	建設業	卸売・ 小売業	運輸・郵便業	宿泊・飲食 サービス業	情報通信業	
		農業	林業	水産業									
茨城県	12,685,432	234,996	218,340	4,337	12,319	10,059	3,941,282	429,846	601,473	1,042,505	529,886	235,318	275,719
県北地域	1,450,722	17,967	11,214	2,073	4,680	1,023	558,580	33,105	70,508	94,500	49,570	30,751	40,803
県央地域	3,059,007	43,228	41,633	1,124	471	2,263	543,580	143,383	140,687	351,145	126,025	65,692	111,979
鹿行地域	1,501,868	65,457	58,658	223	6,576	978	650,149	110,575	63,480	89,025	80,054	23,191	7,539
県南地域	4,324,764	46,053	44,758	723	572	1,068	1,158,999	95,946	211,510	340,189	168,611	80,364	95,082
県西地域	2,349,071	62,292	62,076	195	20	4,727	1,029,975	46,836	115,288	167,647	105,626	35,320	20,316
水戸市	1,119,754	5,371	5,175	103	93	152	48,098	24,089	53,324	199,112	44,477	33,944	83,924
日立市	826,787	2,079	1,012	82	985	304	341,085	16,530	32,820	54,146	33,309	18,109	37,891
土浦市	706,952	5,300	5,211	38	51	266	218,405	18,640	30,176	71,559	50,481	17,813	20,324
古河市	577,613	6,531	6,522	7	3	79	262,960	11,043	29,343	42,421	26,629	10,936	6,436
石岡市	266,873	9,814	9,407	384	23	149	86,739	7,309	13,282	21,962	11,869	4,923	1,455
結城市	192,844	8,081	8,075	3	3	41	83,618	4,219	8,140	15,027	6,522	3,361	1,339
龍ヶ崎市	222,580	2,146	2,125	21	0	0	70,071	6,298	10,130	20,541	8,175	5,614	262
下妻市	191,384	4,389	4,378	10	0	100	72,938	3,672	13,042	18,584	9,962	3,913	121
常総市	335,444	4,622	4,601	10	10	0	174,201	6,334	12,778	19,153	14,925	3,371	2,729
常陸太田市	116,827	2,863	2,368	462	33	301	14,257	4,090	8,864	8,913	3,932	2,139	466
高萩市	115,246	837	676	161	0	0	51,480	2,419	3,693	7,098	2,993	1,803	1,447
北茨城市	182,345	4,792	933	199	3,660	149	90,087	4,264	12,434	8,914	4,768	3,923	350
笠間市	229,063	4,456	3,870	586	0	1,724	55,672	8,174	11,601	17,718	15,823	5,245	1,311
取手市	337,270	1,385	1,385	0	0	59	141,524	10,423	18,086	24,374	10,598	5,468	1,264
牛久市	238,656	1,733	1,700	31	3	0	42,999	5,758	12,533	22,682	7,139	5,699	38,106
つくば市	1,419,288	4,441	4,356	82	3	290	96,317	19,507	68,345	103,898	29,370	24,983	27,394
ひたちなか市	671,435	2,472	2,375	10	87	100	309,974	16,561	28,738	54,732	18,393	14,681	18,253
鹿嶋市	344,355	2,021	1,894	17	110	166	161,348	21,034	13,178	20,765	12,432	4,851	1,879
潮来市	80,677	1,635	1,545	21	69	142	16,916	2,976	6,769	8,707	5,539	2,623	9
守谷市	287,133	641	641	0	0	0	147,619	6,501	14,628	21,074	9,115	6,248	577
常陸大宮市	155,249	4,813	4,276	534	3	225	50,680	3,490	8,293	12,215	3,427	2,591	552
那珂市	148,705	1,607	1,579	27	0	31	20,124	6,148	8,822	13,800	7,463	2,622	2,495
筑西市	440,945	10,559	10,549	10	0	124	183,627	9,787	19,086	32,530	16,852	6,214	9,201
坂東市	229,892	11,258	11,245	10	3	14	100,665	4,152	17,541	14,433	10,501	3,142	79
稲敷市	149,338	6,743	6,608	21	115	69	49,559	3,177	9,979	10,941	6,123	2,272	51
かすみがうら市	189,176	6,118	5,736	75	307	76	95,972	3,318	6,883	13,520	10,311	1,506	3,368
桜川市	120,147	4,637	4,491	144	3	4,368	34,582	3,069	5,093	9,659	4,305	1,770	53
神栖市	820,749	13,928	8,110	3	5,814	456	430,858	81,681	25,163	38,487	54,167	12,209	4,064
行方市	106,319	13,354	12,793	99	461	200	18,708	2,221	8,082	8,543	3,346	1,323	239
鉾田市	149,768	34,520	34,316	82	122	14	22,319	2,663	10,288	12,522	4,569	2,186	1,348
つくばみらい市	199,845	2,000	1,997	3	0	0	91,801	3,380	15,727	12,973	16,316	1,560	548
小美玉市	215,557	16,096	15,962	92	42	41	69,774	4,612	11,655	16,787	19,045	1,443	130
茨城町	119,926	9,590	9,426	92	72	41	11,626	3,044	6,605	33,994	6,828	1,379	0
大洗町	107,778	1,039	854	7	178	38	5,492	1,702	5,729	3,774	4,700	3,413	560
城里町	40,812	1,790	1,585	206	0	135	7,635	1,625	3,456	2,342	876	296	88
東海村	405,977	807	807	0	0	0	15,184	77,428	10,757	8,886	8,420	2,669	5,218
大子町	54,268	2,583	1,949	634	0	45	10,991	2,312	4,405	3,214	1,141	2,186	97
美浦村	65,554	1,052	998	10	44	93	20,923	1,555	1,875	2,085	1,846	476	388
阿見町	197,929	1,889	1,803	58	28	35	89,198	5,763	7,526	11,915	6,459	3,499	1,195
河内町	21,998	2,254	2,254	0	0	31	5,941	552	1,009	1,169	430	116	0
八千代町	80,156	8,390	8,390	0	0	0	26,717	1,588	5,075	5,007	3,866	694	35
五霞町	89,126	517	517	0	0	0	62,289	840	1,770	3,541	7,367	233	0
境町	91,521	3,307	3,307	0	0	0	28,379	2,134	3,419	7,291	4,696	1,686	324
利根町	22,172	538	538	0	0	0	1,929	3,765	1,332	1,498	380	187	149

主要系列表

(単位:百万円)

金融・ 保険業	不動産業	専門・科学技 術、業務支援 サービス業	公務	教育	保健衛生 ・社会事業	その他の サービス	小計	輸入品に 課される 税・関税	(控除) 総資本形成 に係る消費税	第1次産業	第2次産業	第3次産業	
							(1)	(2)	(3)				
336,253	1,192,064	1,453,815	508,895	431,404	843,903	517,219	12,584,637	224,047	123,252	234,996	4,552,814	7,796,827	茨城県
33,028	145,660	71,262	68,360	47,029	111,274	65,774	1,439,195	25,622	14,095	17,967	630,110	791,118	県北地域
121,589	283,205	489,262	158,458	103,159	212,648	138,398	3,034,701	54,027	43,228	686,531	2,304,942	447,188	県央地域
25,390	131,523	63,147	42,274	31,442	62,273	43,438	1,489,935	26,526	14,592	65,457	714,607	709,871	鹿行地域
102,486	383,183	758,468	148,523	185,985	322,037	191,898	4,290,401	76,383	42,020	46,053	1,371,576	2,872,772	県南地域
53,760	248,493	71,676	91,280	63,789	135,671	77,711	2,330,406	41,489	22,824	62,292	1,149,990	1,118,124	県西地域
91,343	103,970	122,270	83,680	53,130	98,230	65,744	1,110,857	19,777	10,880	5,371	101,574	1,003,912	水戸市
20,061	70,796	58,752	19,853	25,173	57,021	32,289	820,218	14,603	8,033	2,079	374,209	443,930	日立市
24,970	56,334	48,408	33,771	18,874	54,380	31,634	701,335	12,486	6,869	5,300	248,847	447,188	土浦市
13,408	57,495	18,495	20,105	14,717	31,937	20,487	573,024	10,202	5,612	6,531	292,382	274,110	古河市
8,042	30,724	10,472	11,413	8,149	26,387	12,065	264,753	4,713	2,593	9,814	100,170	154,769	石岡市
3,972	20,855	4,804	6,171	5,948	13,621	5,591	191,311	3,406	1,874	8,081	91,800	91,431	結城市
5,170	26,396	14,707	9,719	9,234	18,679	13,670	220,811	3,931	2,163	2,146	80,201	138,464	龍ヶ崎市
4,551	21,798	4,151	8,901	6,045	9,809	7,887	189,863	3,380	1,859	4,389	86,080	99,394	下妻市
5,493	31,802	13,016	11,156	7,715	16,761	8,723	332,779	5,925	3,259	4,622	186,979	141,178	常総市
3,489	19,183	2,935	15,040	5,863	14,378	9,187	115,899	2,063	1,135	2,863	23,421	89,615	常陸太田市
2,738	11,805	3,075	6,847	3,050	9,661	5,385	114,330	2,035	1,120	837	55,172	58,321	高萩市
3,204	17,234	3,246	6,395	5,370	9,529	6,239	180,896	3,221	1,772	4,792	102,670	73,434	北茨城市
5,658	30,346	9,543	12,150	9,595	23,374	14,853	227,243	4,046	2,226	4,456	68,997	153,790	笠間市
9,654	34,348	12,056	12,187	11,228	25,863	16,074	334,590	5,957	3,277	1,385	159,668	173,537	取手市
5,715	25,330	11,897	9,708	7,691	27,476	12,293	236,759	4,215	2,319	1,733	55,532	179,494	牛久市
34,220	95,506	624,118	32,301	98,869	102,097	46,356	1,408,011	25,067	13,790	4,441	164,952	1,238,618	つくば市
11,514	60,350	35,669	13,924	18,060	34,474	28,206	666,100	11,859	6,524	2,472	338,812	324,815	ひたちなか市
8,275	30,871	15,505	9,189	8,758	19,679	11,668	341,619	6,082	3,346	2,021	174,692	164,906	鹿嶋市
2,910	10,184	4,722	5,007	3,093	3,899	4,906	80,036	1,425	784	1,635	23,827	54,575	潮来市
5,215	22,130	10,720	4,755	5,660	18,954	11,014	284,851	5,071	2,790	641	162,247	121,963	守谷市
2,897	18,939	2,237	13,886	4,666	15,508	9,598	154,016	2,742	1,508	4,813	59,197	90,006	常陸大宮市
3,862	18,356	24,518	8,152	5,508	16,327	7,689	147,524	2,626	1,445	1,607	28,977	116,940	那珂市
15,043	43,705	16,223	18,983	11,899	28,458	15,152	437,442	7,788	4,284	10,559	202,837	224,045	筑西市
3,447	25,001	4,615	8,418	5,451	10,878	8,470	228,065	4,060	2,234	11,258	118,220	98,587	坂東市
2,618	20,127	3,425	8,781	4,626	10,332	9,328	148,152	2,638	1,451	6,743	59,608	81,801	稲敷市
1,457	17,984	3,857	6,872	3,670	6,705	6,056	187,672	3,341	1,838	6,118	102,931	78,623	かすみがうら市
2,272	18,483	2,441	7,460	4,568	11,325	5,108	119,193	2,122	1,167	4,637	44,042	70,513	桜川市
8,143	54,615	34,291	9,291	9,331	22,910	14,633	814,227	14,496	7,974	13,928	456,477	343,822	神栖市
2,673	15,768	3,921	9,083	3,820	7,503	6,691	105,474	1,878	1,033	13,354	26,990	65,130	行方市
3,390	20,086	4,708	9,704	6,440	8,282	5,539	148,578	2,645	1,455	34,520	32,621	81,437	銚田市
2,105	18,627	4,594	6,315	6,357	7,460	8,493	198,257	3,530	1,942	2,000	107,528	88,729	つくばみらい市
3,765	22,677	5,326	21,200	4,799	9,933	6,560	213,844	3,807	2,094	16,096	81,471	116,277	小美玉市
1,153	12,887	3,598	7,437	3,151	13,706	3,933	118,973	2,118	1,165	9,590	18,272	91,111	茨城町
1,258	9,039	57,479	2,666	2,095	4,208	3,731	106,922	1,904	1,047	1,039	11,259	94,624	大洗町
730	7,295	1,198	4,874	1,933	2,935	3,281	40,488	721	397	1,790	11,226	27,471	城里町
2,306	18,283	229,662	4,375	4,890	9,463	4,401	402,751	7,170	3,944	807	25,942	376,002	東海村
639	7,704	1,018	6,340	2,908	5,178	3,076	53,837	958	527	2,583	15,441	35,813	大子町
682	8,043	3,102	2,384	2,455	3,708	14,368	65,033	1,158	637	1,052	22,891	41,090	美浦村
2,188	19,153	10,008	5,815	7,182	16,280	8,253	196,357	3,496	1,923	1,889	96,758	97,710	阿見町
102	3,984	586	2,136	825	1,281	1,407	21,823	389	214	2,254	6,981	12,588	河内町
2,822	10,519	4,422	3,322	2,637	2,349	2,076	79,519	1,416	779	8,390	31,792	39,337	八千代町
267	6,216	747	1,759	864	1,457	551	88,417	1,574	866	517	64,059	23,841	五霞町
2,484	12,619	2,763	5,004	3,945	9,077	3,666	90,794	1,616	889	3,307	31,798	55,688	境町
347	4,497	518	2,366	1,166	2,432	889	21,996	392	215	538	3,261	18,196	利根町

1-1 経済活動別市町村内総生産(名目、実数) 【平成27年度(2015)】

	市町村内 総生産 (1)+(2)-(3)	農林水産業			鉱業	製造業	電気・ガス・ 水道・廃棄物 処理業	建設業	卸売・ 小売業	運輸・郵便業	宿泊・飲食 サービス業	情報通信業	
		農業	林業	水産業									
茨城県	13,374,273	272,389	256,752	4,215	11,422	9,953	4,274,735	465,310	715,438	1,053,398	569,716	227,508	288,610
県北地域	1,588,308	20,220	13,370	2,034	4,816	1,012	661,052	34,397	91,317	96,500	51,010	29,962	42,455
県央地域	3,234,673	52,012	50,606	1,073	332	2,212	583,516	165,910	174,519	354,582	134,561	63,743	121,195
鹿行地域	1,653,381	74,617	68,695	208	5,714	913	760,367	113,814	80,508	89,618	85,199	23,221	9,461
県南地域	4,545,279	51,618	50,365	714	539	1,104	1,296,388	101,596	238,330	340,252	183,610	77,440	91,054
県西地域	2,352,632	73,923	73,715	185	22	4,711	973,411	49,593	130,764	172,446	115,337	33,143	24,446
水戸市	1,196,275	6,118	5,931	96	90	118	51,768	24,992	74,520	197,751	47,408	32,723	92,798
日立市	961,298	2,089	1,197	81	811	261	454,000	17,499	45,359	54,610	34,518	17,683	40,051
土浦市	739,622	5,961	5,881	35	45	272	225,157	19,163	46,232	70,554	54,229	16,318	21,490
古河市	614,207	8,075	8,064	8	3	77	271,182	11,752	42,835	45,908	28,952	10,220	9,399
石岡市	255,429	11,780	11,365	394	21	166	65,957	7,735	14,438	23,506	13,364	4,756	1,270
結城市	203,181	9,925	9,919	4	3	33	85,964	4,611	10,377	16,323	7,131	3,248	1,029
龍ヶ崎市	240,947	2,364	2,345	19	0	0	86,346	7,129	9,825	20,462	8,575	5,645	310
下妻市	187,140	4,768	4,760	8	0	59	69,446	4,023	9,529	18,806	11,348	3,544	116
常総市	291,519	4,921	4,899	12	11	0	125,421	7,187	16,074	18,253	16,465	3,123	1,927
常陸太田市	120,913	3,122	2,631	455	36	287	16,629	4,403	9,250	9,282	3,841	2,135	562
高萩市	131,701	945	787	158	0	26	61,496	2,669	8,890	7,712	3,072	1,690	1,030
北茨城市	171,420	5,252	1,089	197	3,966	133	76,628	4,480	12,857	9,575	4,979	4,039	375
笠間市	239,535	4,914	4,354	560	0	1,690	56,216	8,522	15,786	18,429	17,703	5,150	883
取手市	349,284	1,500	1,500	0	0	33	148,186	10,996	16,418	25,783	10,972	5,115	1,422
牛久市	266,761	1,906	1,872	31	3	0	74,938	5,915	14,328	23,126	7,584	5,699	28,048
つくば市	1,456,692	4,967	4,891	73	3	313	130,678	21,531	57,906	99,822	31,982	24,848	31,838
ひたちなか市	717,496	3,256	3,210	8	38	118	335,293	18,017	36,903	57,175	19,500	14,197	19,348
鹿嶋市	339,277	2,294	2,202	15	76	144	150,148	24,454	15,053	21,080	10,870	4,752	2,926
潮来市	82,472	1,959	1,878	19	61	144	11,359	2,929	13,826	8,925	5,455	2,628	10
守谷市	317,610	680	680	0	0	0	174,183	6,812	13,582	22,469	9,573	5,916	626
常陸大宮市	149,347	6,046	5,526	517	3	261	41,533	3,760	10,943	11,724	3,429	2,338	310
那珂市	152,819	1,827	1,800	27	0	33	21,917	6,840	9,245	13,980	7,721	2,454	1,779
筑西市	430,383	11,535	11,524	12	0	129	165,097	9,798	20,794	32,566	18,362	5,887	11,364
坂東市	217,583	14,315	14,305	8	3	40	89,033	4,273	12,568	15,005	11,271	2,873	75
稲敷市	148,052	7,572	7,440	19	112	107	45,976	3,171	10,256	10,349	7,371	2,123	67
かすみがうら市	165,000	6,650	6,286	73	291	66	66,339	3,595	10,465	14,440	10,728	1,406	3,309
桜川市	126,528	5,254	5,116	135	3	4,373	39,155	3,234	5,894	9,200	4,362	1,726	48
神栖市	961,425	14,603	9,599	4	5,000	398	554,662	81,277	30,662	39,485	60,967	12,446	4,348
行方市	110,129	15,650	15,110	93	448	213	18,034	2,385	10,082	7,969	3,436	1,277	94
鉾田市	160,078	40,111	39,905	77	128	15	26,164	2,769	10,885	12,158	4,470	2,117	2,083
つくばみらい市	200,571	2,154	2,150	4	0	0	84,052	3,571	16,568	13,530	18,765	1,648	621
小美玉市	230,358	20,229	20,098	93	38	37	77,920	4,780	11,039	17,124	20,044	1,387	68
茨城町	130,593	11,621	11,473	85	64	44	13,991	3,260	7,573	34,838	8,087	1,300	0
大洗町	110,075	1,153	1,043	8	103	44	8,752	1,723	5,925	3,510	4,545	3,600	620
城里町	40,257	2,009	1,812	197	0	129	6,963	1,682	2,980	2,434	907	285	48
東海村	417,265	885	885	0	0	0	10,695	96,093	10,547	9,341	8,646	2,646	5,650
大子町	53,629	2,766	2,141	625	0	44	10,766	1,586	4,019	3,598	1,171	2,078	127
美浦村	68,847	1,112	1,061	12	39	85	19,690	1,584	5,204	2,020	2,219	422	629
阿見町	285,980	2,123	2,044	54	25	29	165,478	5,921	17,527	11,744	7,390	3,254	1,299
河内町	26,082	2,283	2,283	0	0	33	6,645	649	3,029	1,005	462	98	0
八千代町	88,016	10,599	10,599	0	0	0	30,910	1,688	6,108	5,182	3,839	703	39
五霞町	98,305	561	561	0	0	0	68,674	896	2,470	3,933	8,763	229	0
境町	95,770	3,969	3,969	0	0	0	28,530	2,132	4,115	7,270	4,843	1,589	448
利根町	24,400	566	566	0	0	0	2,761	3,825	2,553	1,441	395	192	126

主要系列表

(単位:百万円)

金融・ 保険業	不動産業	専門・科学技 術・業務支援 サービス業	公務	教育	保健衛生 ・社会事業	その他の サービス	小計	輸入品に 課される 税・関税	(控除) 総資本形成 に係る消費税	第1次産業	第2次産業	第3次産業	
							(1)	(2)	(3)				
343,288	1,207,429	1,497,826	517,250	441,062	903,656	515,269	13,302,837	229,707	158,271	272,389	5,000,126	8,030,322	茨城県
34,655	145,629	72,718	69,098	49,263	116,413	64,124	1,579,824	27,280	18,796	20,220	753,381	806,223	県北地域
122,794	287,268	508,520	161,387	105,799	240,631	138,747	3,217,396	55,556	38,279	52,012	760,248	2,405,136	県央地域
26,298	132,729	65,605	43,058	32,592	64,179	42,372	1,644,550	28,397	19,566	74,617	841,788	728,145	鹿行地域
104,300	390,946	772,804	150,715	189,417	339,890	191,538	4,521,002	78,066	53,789	51,618	1,535,823	2,933,561	県南地域
55,241	250,858	78,180	92,991	63,991	142,542	78,489	2,340,066	40,407	27,841	73,923	1,108,886	1,157,256	県西地域
93,019	105,990	139,779	85,718	54,437	116,685	66,062	1,189,886	20,546	14,157	6,118	126,407	1,057,361	水戸市
21,165	70,400	60,151	20,069	27,220	59,605	31,483	956,163	16,511	11,376	2,089	499,620	454,454	日立市
25,363	56,892	54,043	33,921	19,611	55,892	30,575	735,672	12,703	8,753	5,961	271,661	458,050	土浦市
14,068	57,862	21,947	20,225	14,927	33,200	20,297	610,926	10,549	7,269	8,075	314,094	288,758	古河市
8,468	31,045	11,195	11,762	8,124	27,771	12,729	254,065	4,387	3,023	11,780	80,561	161,724	石岡市
4,120	21,061	5,559	6,274	6,120	14,685	5,636	202,096	3,490	2,404	9,925	96,374	95,796	結城市
5,443	26,320	14,642	9,855	9,409	19,625	13,711	239,660	4,138	2,851	2,364	96,171	141,125	龍ヶ崎市
4,710	21,934	4,685	9,046	5,942	10,414	7,771	186,140	3,214	2,215	4,768	79,034	102,339	下妻市
5,622	32,350	13,638	11,379	7,670	17,227	8,705	289,962	5,007	3,450	4,921	141,495	143,546	常総市
3,450	19,220	2,733	14,859	5,885	15,489	9,121	120,267	2,077	1,431	3,122	26,165	90,980	常陸太田市
2,880	11,862	3,180	6,984	3,096	10,347	5,119	130,998	2,262	1,559	945	70,412	59,640	高萩市
3,374	17,436	3,420	6,501	5,744	10,015	5,698	170,505	2,944	2,029	5,252	89,617	75,636	北茨城市
5,526	30,382	10,523	12,417	9,353	24,650	16,112	238,255	4,114	2,835	4,914	73,692	159,650	笠間市
9,952	35,163	13,126	12,288	11,403	29,472	15,590	347,419	5,999	4,133	1,500	164,637	181,281	取手市
5,986	25,991	12,488	9,840	7,935	29,064	12,490	265,336	4,582	3,157	1,906	89,265	174,165	牛久市
34,283	99,377	626,911	32,630	100,466	105,203	46,155	1,448,912	25,019	17,238	4,967	188,898	1,255,047	つくば市
11,613	61,669	40,028	14,108	17,912	37,127	27,398	713,664	12,323	8,491	3,256	372,314	338,093	ひたちなか市
9,081	31,390	15,410	9,193	9,049	20,331	11,292	337,465	5,827	4,015	2,294	165,345	169,826	鹿嶋市
2,927	10,063	4,506	5,126	3,464	4,144	4,567	82,031	1,416	976	1,959	25,329	54,744	潮来市
5,590	22,705	11,334	4,802	5,869	20,763	11,011	315,914	5,455	3,759	680	187,765	127,469	守谷市
3,196	19,016	2,236	14,190	4,415	15,547	9,604	148,549	2,565	1,767	6,046	52,738	89,766	常陸大宮市
3,969	18,543	24,589	8,302	5,487	17,927	7,390	152,002	2,625	1,808	1,827	31,195	118,980	那珂市
15,523	44,344	16,448	19,242	11,799	30,166	15,032	428,084	7,392	5,093	11,535	186,020	230,529	筑西市
3,433	24,950	4,845	8,619	5,524	11,134	8,462	216,421	3,737	2,575	14,315	101,641	100,464	坂東市
2,540	20,197	3,470	9,212	4,443	10,814	9,594	147,261	2,543	1,752	7,572	56,338	83,351	稲敷市
1,399	18,009	3,490	7,010	4,081	7,010	6,122	164,119	2,834	1,953	6,650	76,870	80,598	かすみがうら市
2,174	18,460	2,541	7,694	4,483	12,010	5,244	125,853	2,173	1,497	5,254	49,423	71,176	桜川市
8,233	55,109	36,975	9,448	9,567	23,711	14,399	956,290	16,513	11,377	14,603	585,721	355,966	神栖市
2,727	15,786	4,248	9,331	4,034	7,669	6,605	109,541	1,891	1,303	15,650	28,330	65,560	行方市
3,331	20,382	4,466	9,959	6,479	8,324	5,509	159,223	2,749	1,894	40,111	37,063	82,048	銚田市
1,925	19,168	8,301	6,447	6,032	8,238	8,479	199,499	3,445	2,374	2,154	100,620	96,725	つくばみらい市
3,587	22,870	5,869	21,121	4,948	11,394	6,711	229,128	3,956	2,726	20,229	88,996	119,903	小美玉市
1,045	13,038	3,737	7,621	5,168	14,829	3,743	129,895	2,243	1,545	11,621	21,608	96,666	茨城町
1,155	9,065	56,349	2,669	2,239	4,405	3,732	109,487	1,891	1,303	1,153	14,721	93,612	大洗町
691	7,297	1,326	5,023	1,732	3,222	3,314	40,042	691	476	2,009	10,072	27,962	城里町
2,190	18,413	226,319	4,408	4,524	10,393	4,285	415,036	7,167	4,938	885	21,243	392,908	東海村
590	7,695	998	6,495	2,902	5,409	3,099	53,343	921	635	2,766	14,829	35,748	大子町
686	8,171	3,439	2,419	2,452	3,971	14,377	68,479	1,182	815	1,112	24,979	42,388	美浦村
2,232	19,437	9,181	5,894	7,361	17,128	8,453	284,452	4,912	3,384	2,123	183,035	99,295	阿見町
103	3,964	695	2,219	987	2,394	1,378	25,943	448	309	2,283	9,707	13,953	河内町
2,901	10,508	4,477	3,409	2,543	2,526	2,113	87,546	1,512	1,042	10,599	37,018	39,929	八千代町
254	6,350	796	1,896	859	1,518	582	97,780	1,688	1,163	561	71,144	26,075	五霞町
2,436	13,038	3,245	5,209	4,124	9,662	4,646	95,258	1,645	1,133	3,969	32,645	58,644	境町
331	4,508	490	2,417	1,245	2,545	873	24,270	419	289	566	5,314	18,390	利根町

1-1 経済活動別市町村内総生産(名目、実数) 【平成28年度(2016)】

	市町村内 総生産 (1)+(2)-(3)	農林水産業			鉱業	製造業	電気・ガス・ 水道・廃棄物 処理業	建設業	卸売・ 小売業	運輸・郵便業	宿泊・飲食 サービス業	情報通信業	
		農業	林業	水産業									
茨城県	13,405,779	307,803	291,682	4,610	11,511	8,920	4,207,041	446,533	721,535	1,050,712	616,319	248,125	297,975
県北地域	1,529,992	21,993	15,306	2,255	4,432	902	610,291	35,468	79,326	96,834	52,168	32,645	42,352
県央地域	3,320,522	57,108	55,642	1,145	321	1,954	639,153	152,159	183,910	351,274	145,701	69,503	134,248
鹿行地域	1,521,881	83,684	77,361	216	6,107	767	644,900	92,893	74,232	89,649	86,569	25,890	13,358
県南地域	4,561,809	57,702	56,275	798	628	1,041	1,276,420	115,332	247,186	340,464	198,754	84,810	73,640
県西地域	2,471,576	87,316	87,097	196	23	4,257	1,036,277	50,681	136,881	172,491	133,126	35,278	34,376
水戸市	1,250,703	6,692	6,489	100	103	71	56,616	25,989	73,873	195,072	51,102	35,403	108,471
日立市	887,766	2,263	1,355	90	818	193	378,238	18,602	43,986	54,505	35,251	19,483	40,983
土浦市	693,340	6,757	6,667	35	55	253	184,488	19,899	32,991	70,131	58,618	16,889	21,991
古河市	611,813	9,998	9,985	10	3	71	262,561	11,911	34,451	46,062	32,083	10,849	15,842
石岡市	280,178	12,756	12,269	462	25	164	85,181	7,789	15,985	23,520	14,866	5,242	796
結城市	199,304	11,918	11,910	5	3	21	78,837	4,756	9,623	16,322	7,944	3,562	446
龍ヶ崎市	270,680	2,654	2,634	20	0	0	107,396	7,355	16,611	20,682	9,156	6,481	337
下妻市	200,603	5,271	5,266	5	0	14	76,390	4,227	13,226	18,825	13,012	3,620	102
常総市	334,323	6,426	6,399	15	12	0	166,668	7,226	14,224	18,248	20,156	3,279	111
常陸太田市	121,336	3,476	2,932	507	38	246	17,043	4,503	8,219	9,367	3,784	2,398	634
高萩市	120,816	1,081	905	176	0	46	55,699	2,754	4,372	7,815	3,094	1,773	120
北茨城市	190,526	5,041	1,247	221	3,573	103	98,266	4,470	10,360	9,690	5,224	4,524	375
笠間市	255,619	5,433	4,836	598	0	1,497	63,315	8,609	21,096	18,591	18,953	5,706	223
取手市	368,991	1,712	1,712	0	0	4	161,757	10,818	17,950	25,872	11,422	5,479	1,511
牛久市	231,444	2,094	2,056	35	3	0	47,439	16,754	14,594	23,371	7,900	6,516	5,139
つくば市	1,457,661	5,635	5,562	70	3	307	115,840	24,290	74,163	99,614	35,491	27,856	36,995
ひたちなか市	775,470	3,902	3,860	5	37	121	381,530	21,621	37,044	57,180	21,214	15,556	18,579
鹿嶋市	287,055	2,548	2,471	15	63	111	98,443	21,422	18,605	21,093	9,684	5,274	5,061
潮来市	79,610	2,292	2,197	20	75	132	15,878	2,741	6,439	8,976	5,682	2,927	10
守谷市	315,678	815	815	0	0	0	164,244	6,990	17,627	22,559	10,196	6,409	636
常陸大宮市	155,982	7,062	6,497	562	3	271	50,174	3,762	8,355	11,811	3,601	2,386	90
那珂市	154,090	2,067	2,037	30	0	32	24,040	7,235	10,028	14,081	8,213	2,602	459
筑西市	453,250	13,135	13,120	15	0	125	174,419	10,572	23,861	32,467	20,558	6,299	16,968
坂東市	259,686	15,865	15,857	5	3	61	122,585	4,226	16,144	14,986	14,644	2,966	79
稲敷市	158,680	8,663	8,516	20	127	132	56,243	2,964	9,752	10,426	7,480	2,247	71
かすみがうら市	192,198	7,324	6,906	80	338	53	93,657	3,542	8,414	14,334	11,365	1,479	3,137
桜川市	130,094	5,882	5,738	141	3	3,964	38,781	3,086	9,005	9,256	4,576	1,923	51
神栖市	879,163	15,496	10,163	5	5,328	303	484,564	63,716	31,593	39,304	62,913	14,015	4,795
行方市	110,563	17,554	16,947	95	511	207	19,117	2,330	7,878	8,026	3,689	1,385	99
鉾田市	165,491	45,793	45,583	80	130	14	26,898	2,685	9,717	12,251	4,601	2,289	3,393
つくばみらい市	216,986	2,490	2,485	5	0	0	92,013	3,300	17,353	13,578	21,019	1,978	766
小美玉市	230,658	21,767	21,616	105	45	32	72,253	4,740	12,305	17,003	22,375	1,501	0
茨城町	134,757	12,761	12,599	85	77	43	15,092	3,275	5,980	33,978	9,593	1,376	0
大洗町	99,056	1,264	1,195	10	59	43	6,289	1,706	4,750	3,514	4,594	4,099	654
城里町	43,920	2,302	2,091	211	0	114	8,538	1,561	4,352	2,464	992	314	10
東海村	376,247	920	920	0	0	0	11,481	77,424	14,483	9,391	8,664	2,946	5,852
大子町	53,566	3,069	2,371	698	0	43	10,870	1,378	4,034	3,646	1,215	2,081	150
美浦村	85,162	1,248	1,186	15	47	71	36,814	1,453	3,616	2,040	2,661	430	819
阿見町	240,445	2,404	2,319	55	30	25	122,581	5,922	13,348	11,871	7,641	3,482	1,350
河内町	26,266	2,458	2,458	0	0	32	5,784	629	2,673	1,005	523	95	0
八千代町	95,173	13,529	13,529	0	0	0	31,935	1,719	8,873	5,171	4,023	814	41
五霞町	87,928	649	649	0	0	0	57,094	904	2,635	3,847	9,738	260	0
境町	99,402	4,644	4,644	0	0	0	27,005	2,055	4,840	7,307	6,393	1,706	736
利根町	24,100	690	690	0	0	0	2,982	3,626	2,107	1,461	419	226	92

主要系列表

(単位:百万円)

金融・ 保険業	不動産業	専門・科学技 術、業務支援 サービス業	公務	教育	保健衛生 ・社会事業	その他の サービス	小計	輸入品に 課される 税・関税	(控除) 総資本形成 に係る消費税	第1次産業	第2次産業	第3次産業	
							(1)	(2)	(3)				
329,417	1,219,759	1,491,338	507,334	449,879	936,678	510,179	13,349,547	201,151	144,919	307,803	4,937,496	8,104,248	茨城県
34,370	144,789	73,677	67,801	51,199	117,884	61,876	1,523,574	22,957	16,540	21,993	690,518	811,063	県北地域
116,179	291,274	495,209	158,695	109,291	262,609	138,326	3,306,593	49,824	35,895	57,108	825,017	1,244,468	県央地域
25,661	132,890	65,549	42,283	31,969	64,175	41,030	1,515,497	22,836	16,452	83,684	719,898	711,916	鹿行地域
99,592	398,040	772,624	147,581	192,653	346,812	190,021	4,542,674	68,449	49,314	57,702	1,524,648	2,960,324	県南地域
53,615	252,767	84,279	90,973	64,768	145,199	78,925	2,461,208	37,085	26,718	87,316	1,177,415	1,196,478	県西地域
88,007	107,849	157,101	84,720	55,878	132,439	66,173	1,245,457	18,767	13,520	6,692	130,560	1,108,205	水戸市
20,801	69,385	61,106	19,649	28,985	60,222	30,390	884,042	13,321	9,597	2,263	422,417	459,362	日立市
23,698	57,278	59,399	33,220	19,910	55,558	29,353	690,432	10,403	7,495	6,757	217,732	465,943	土浦市
13,814	57,827	25,402	19,630	15,174	33,489	20,083	609,247	9,180	6,614	9,998	297,084	302,165	古河市
8,340	31,239	11,894	11,532	8,032	28,334	13,333	279,002	4,204	3,029	12,756	101,330	164,916	石岡市
4,151	21,251	6,292	6,159	6,162	15,366	5,657	198,468	2,991	2,155	11,918	88,481	98,069	結城市
5,383	26,346	14,370	9,576	9,530	19,981	13,685	269,545	4,061	2,926	2,654	124,008	142,883	龍ヶ崎市
4,558	22,063	5,243	8,875	5,992	10,749	7,595	199,761	3,010	2,169	5,271	89,630	104,860	下妻市
5,492	32,666	13,966	11,130	7,430	17,200	8,699	332,921	5,016	3,614	6,426	180,892	145,603	常総市
3,325	19,203	2,498	14,591	6,353	16,221	8,965	120,827	1,821	1,312	3,476	25,508	91,842	常陸太田市
2,934	11,859	3,261	6,860	3,142	10,714	4,784	120,309	1,813	1,306	1,081	60,117	59,111	高萩市
3,399	17,609	3,606	6,386	5,382	10,177	5,116	189,727	2,859	2,060	5,041	108,729	75,957	北茨城市
5,205	30,246	11,583	12,162	9,534	25,238	17,155	254,547	3,836	2,763	5,433	85,908	163,206	笠間市
9,531	36,097	14,138	12,024	11,859	32,282	14,985	367,443	5,537	3,989	1,712	179,711	186,020	取手市
5,961	27,201	13,570	9,637	7,820	29,746	12,730	230,474	3,473	2,502	2,094	62,033	166,346	牛久市
32,068	102,543	611,947	31,993	102,727	104,235	45,843	1,451,547	21,872	15,758	5,635	190,309	1,255,602	つくば市
11,195	63,172	44,357	13,803	17,638	38,746	26,558	772,217	11,636	8,383	3,902	418,695	349,621	ひたちなか市
9,038	31,448	13,408	9,049	9,492	20,333	10,841	285,851	4,307	3,103	2,548	117,159	166,143	鹿嶋市
2,797	9,943	4,202	5,008	3,728	4,291	4,230	79,277	1,195	861	2,292	22,449	54,536	潮来市
5,714	23,463	11,915	4,734	6,005	21,966	11,083	314,354	4,737	3,413	815	181,871	131,668	守谷市
3,331	19,126	2,240	13,908	4,661	15,049	9,499	155,328	2,340	1,686	7,062	58,800	89,465	常陸大宮市
3,854	18,688	22,345	8,137	5,509	19,123	7,031	153,444	2,312	1,666	2,067	34,099	117,278	那珂市
14,893	45,000	16,605	18,914	11,874	30,909	14,750	451,349	6,801	4,900	13,135	198,404	239,810	筑西市
3,268	25,118	5,065	8,425	5,699	11,027	8,437	258,597	3,897	2,807	15,865	138,790	103,942	坂東市
2,423	20,084	3,513	9,064	4,293	10,972	9,689	158,014	2,381	1,715	8,663	66,127	83,224	稲敷市
1,386	18,061	4,923	6,856	3,565	7,179	6,117	191,392	2,884	2,078	7,324	102,125	81,943	かすみがうら市
2,112	18,456	2,651	7,522	4,586	12,355	5,342	129,548	1,952	1,406	5,882	51,750	71,916	桜川市
7,887	55,150	39,248	9,246	9,317	23,761	14,168	875,475	13,192	9,504	15,496	516,460	343,519	神栖市
2,688	15,759	4,549	9,152	3,627	7,640	6,400	110,099	1,659	1,195	17,554	27,201	65,344	行方市
3,251	20,590	4,142	9,827	5,805	8,149	5,391	164,797	2,483	1,789	45,793	36,629	82,374	銚田市
1,746	19,663	12,252	6,298	6,410	8,866	8,343	216,076	3,256	2,346	2,490	109,366	104,220	つくばみらい市
3,228	22,977	6,498	20,542	5,097	12,591	6,782	229,691	3,461	2,493	21,767	84,590	123,334	小美玉市
965	13,350	3,895	7,469	7,384	15,509	3,521	134,192	2,022	1,457	12,761	21,115	100,315	茨城町
1,061	9,117	48,857	2,614	1,982	4,482	3,616	98,640	1,486	1,071	1,264	11,081	86,295	大洗町
679	7,301	1,666	4,944	1,733	3,444	3,323	43,736	659	475	2,302	13,004	28,430	城里町
1,986	18,574	198,905	4,304	4,536	11,035	4,168	374,669	5,646	4,067	920	25,964	347,785	東海村
580	7,607	966	6,406	2,676	5,499	3,121	53,341	804	579	3,069	14,947	35,325	大子町
696	8,265	3,743	2,363	2,394	4,110	14,080	84,804	1,278	921	1,248	40,502	43,054	美浦村
2,223	19,354	9,713	5,760	7,781	17,397	8,584	239,436	3,608	2,599	2,404	135,955	101,077	阿見町
97	3,924	806	2,169	1,059	3,566	1,336	26,156	394	284	2,458	8,489	15,208	河内町
2,749	10,583	4,482	3,334	2,740	2,631	2,149	94,774	1,428	1,029	13,529	40,809	40,436	八千代町
252	6,503	838	1,861	805	1,561	612	87,559	1,319	951	649	59,729	27,181	五霞町
2,325	13,299	3,733	5,124	4,307	9,911	5,600	98,985	1,492	1,075	4,644	31,845	62,497	境町
326	4,523	442	2,356	1,268	2,620	861	23,999	362	261	690	5,089	18,219	利根町

1-1 経済活動別市町村内総生産(名目、実数) 【平成29年度(2017)】

	市町村内 総生産 (1)+(2)-(3)	農林水産業			鉱業	製造業	電気・ガス・ 水道・廃棄物 処理業	建設業	卸売・ 小売業	運輸・郵便業	宿泊・飲食 サービス業	情報通信業	
		農業	林業	水産業									
茨城県	14,277,815	309,443	290,884	4,592	13,967	8,966	4,859,704	459,703	734,119	1,082,691	659,685	260,233	296,717
県北地域	1,601,693	23,399	15,812	2,290	5,297	968	668,743	37,031	71,525	99,497	55,368	34,160	43,134
県央地域	3,419,798	57,782	56,295	1,099	388	1,946	683,537	157,956	178,747	363,144	157,746	72,847	133,176
鹿行地域	1,563,025	82,258	74,556	198	7,504	743	666,565	97,267	77,626	92,250	86,872	27,055	13,178
県南地域	4,774,914	58,215	56,637	821	757	1,110	1,411,284	116,205	253,798	350,297	213,418	89,109	73,625
県西地域	2,918,384	87,790	87,584	185	21	4,199	1,429,576	51,244	152,423	177,503	146,281	37,063	33,603
水戸市	1,282,262	6,943	6,732	93	118	60	56,094	26,899	79,584	202,075	54,064	37,112	106,814
日立市	948,402	2,354	1,362	93	899	202	432,692	20,112	37,142	56,147	37,808	20,422	41,771
土浦市	777,575	6,336	6,234	31	72	265	247,850	19,851	41,944	72,384	61,423	17,743	21,889
古河市	910,888	9,697	9,682	12	3	67	555,332	12,370	30,962	47,331	34,847	11,405	15,483
石岡市	285,256	13,207	12,669	506	32	176	85,073	7,936	16,453	24,200	16,055	5,512	810
結城市	207,457	11,793	11,784	6	3	11	84,953	4,871	9,113	16,799	8,515	3,744	445
龍ヶ崎市	274,524	2,769	2,751	19	0	0	110,008	7,091	14,650	21,178	9,603	6,821	343
下妻市	207,185	5,364	5,364	0	0	0	82,216	4,324	10,174	19,365	14,474	3,798	102
常総市	359,217	6,496	6,467	19	11	0	182,308	7,134	18,565	18,783	22,026	3,443	111
常陸太田市	122,561	3,661	3,108	518	34	243	16,365	4,435	8,281	9,599	3,770	2,510	651
高萩市	123,351	1,071	892	179	0	60	57,457	2,850	4,095	7,993	3,231	1,860	112
北茨城市	201,681	5,885	1,296	228	4,360	108	105,877	4,590	11,282	9,916	5,489	4,704	375
笠間市	255,661	5,499	4,925	574	0	1,472	64,923	8,892	15,442	19,054	19,978	5,983	222
取手市	374,126	1,736	1,736	0	0	0	161,358	11,432	18,450	26,583	12,087	5,769	1,543
牛久市	233,298	2,010	1,970	37	3	0	48,838	15,076	13,079	23,933	8,625	6,859	5,075
つくば市	1,514,793	5,595	5,536	56	3	340	135,077	25,949	85,851	102,623	38,354	29,199	37,190
ひたちなか市	817,306	3,801	3,760	0	41	138	414,907	22,995	34,408	58,847	22,591	16,325	18,987
鹿嶋市	340,692	2,587	2,441	12	133	105	147,322	23,059	17,941	21,702	10,229	5,538	5,034
潮来市	79,457	2,417	2,300	19	98	134	16,954	2,701	4,608	9,213	5,276	3,059	11
守谷市	314,676	815	815	0	0	0	165,961	7,181	10,734	23,174	10,844	6,745	646
常陸大宮市	151,664	7,343	6,785	555	3	310	44,902	3,716	7,384	12,113	3,797	2,505	87
那珂市	152,313	2,072	2,041	31	0	30	21,803	6,893	8,580	14,442	8,636	2,735	466
筑西市	514,655	12,766	12,747	19	0	127	219,713	10,478	34,671	33,463	22,221	6,612	16,577
坂東市	276,210	16,745	16,743	0	3	75	134,394	4,288	17,081	15,433	15,417	3,115	73
稲敷市	155,243	9,015	8,852	19	145	142	52,831	2,990	6,822	10,693	8,639	2,360	70
かすみがうら市	185,927	7,186	6,703	80	403	56	85,397	3,615	8,229	14,804	12,087	1,553	3,063
桜川市	130,159	5,827	5,695	130	3	3,919	36,019	3,109	10,527	9,499	4,737	2,021	52
神栖市	865,780	16,833	10,294	6	6,533	273	457,910	66,424	35,902	40,540	62,157	14,611	4,733
行方市	111,997	16,810	16,134	86	589	220	20,866	2,352	6,646	8,232	3,959	1,455	90
鉾田市	165,100	43,611	43,387	74	150	11	23,514	2,731	12,529	12,563	5,251	2,392	3,311
つくばみらい市	227,677	2,543	2,537	6	0	0	101,689	3,265	13,870	13,951	23,035	2,085	765
小美玉市	235,613	22,503	22,333	111	58	34	72,102	4,809	15,193	17,558	21,939	1,573	0
茨城町	141,056	12,574	12,399	74	101	41	17,225	3,410	7,293	35,390	9,930	1,443	0
大洗町	99,448	1,206	1,125	12	69	45	6,469	1,757	4,152	3,614	4,860	4,257	670
城里町	44,738	2,270	2,066	204	0	127	8,739	1,544	4,572	2,521	1,050	330	11
東海村	391,401	914	914	0	0	0	21,275	80,758	9,522	9,641	14,698	3,089	6,006
大子町	54,034	3,085	2,369	716	0	45	11,449	1,327	3,340	3,729	1,273	2,159	139
美浦村	77,882	1,312	1,232	19	62	71	29,618	1,456	2,557	2,090	2,996	453	750
阿見町	303,774	2,355	2,266	49	39	26	178,090	6,115	17,799	12,155	8,675	3,670	1,386
河内町	25,772	2,548	2,548	0	0	34	6,005	590	1,785	1,034	554	100	0
八千代町	94,082	13,783	13,783	0	0	0	33,689	1,735	4,825	5,327	4,295	857	42
五霞町	111,450	658	658	0	0	0	68,959	920	10,866	4,001	12,546	274	0
境町	107,081	4,661	4,661	0	0	0	31,992	2,017	5,640	7,502	7,203	1,792	718
利根町	24,391	788	788	0	0	0	3,489	3,657	1,574	1,494	442	238	94

主要系列表

(単位:百万円)

金融・ 保険業	不動産業	専門・科学技 術、業務支援 サービス業	公務	教育	保健衛生 ・社会事業	その他の サービス	小計	輸入品に 課される 税・関税	(控除) 総資本形成 に係る消費税	第1次産業	第2次産業	第3次産業	
							(1)	(2)	(3)				
333,180	1,248,995	1,520,119	516,611	453,854	941,068	525,995	14,211,083	234,319	167,587	309,443	5,602,789	8,298,851	茨城県
34,787	146,758	76,466	69,177	51,106	118,422	63,668	1,594,207	26,286	18,800	23,399	741,235	829,574	県北地域
117,434	299,196	502,131	161,004	110,337	263,907	142,924	3,403,814	56,124	40,140	57,782	864,231	2,481,802	県央地域
25,989	135,265	67,617	43,225	32,746	64,604	42,461	1,555,720	25,651	18,346	82,258	744,934	728,529	鹿行地域
100,673	410,084	786,812	149,994	194,298	347,967	195,709	4,752,597	78,363	56,046	58,215	1,666,191	3,028,191	県南地域
54,297	257,692	87,093	93,212	65,367	146,168	81,233	2,904,744	47,895	34,255	87,790	1,586,198	1,230,756	県西地域
88,931	111,487	162,178	85,918	56,754	132,899	68,457	1,276,269	21,044	15,051	6,943	135,738	1,133,589	水戸市
21,018	70,316	63,452	19,744	29,061	60,325	31,402	943,970	15,565	11,132	2,354	470,036	471,579	日立市
23,947	58,648	61,396	33,522	20,654	55,765	30,323	773,941	12,761	9,127	6,336	290,059	477,545	土浦市
13,953	58,972	26,249	19,958	15,649	33,703	20,652	906,630	14,949	10,692	9,697	586,361	310,572	古河市
8,515	31,592	12,309	11,804	8,063	28,500	13,718	283,922	4,681	3,348	13,207	101,701	169,014	石岡市
4,168	21,683	6,506	6,261	6,287	15,455	5,882	206,487	3,405	2,435	11,793	94,077	100,617	結城市
5,448	27,114	14,873	9,717	9,505	20,052	14,068	273,241	4,505	3,222	2,769	124,658	145,814	龍ヶ崎市
4,622	22,698	5,432	9,007	6,024	10,815	7,801	206,217	3,400	2,432	5,364	92,390	108,463	下妻市
5,598	33,484	14,418	11,488	7,380	17,366	8,937	357,538	5,895	4,216	6,496	200,873	150,170	常総市
3,395	19,402	2,585	15,013	6,509	16,392	9,178	121,988	2,011	1,439	3,661	24,889	93,438	常陸太田市
3,014	12,095	3,384	6,983	2,895	10,750	4,924	122,775	2,024	1,448	1,071	61,611	60,092	高萩市
3,433	17,871	3,730	6,524	5,434	10,271	5,248	200,739	3,310	2,367	5,885	117,268	77,586	北茨城市
5,276	30,848	11,966	12,360	9,414	25,380	17,758	254,466	4,196	3,001	5,499	81,837	167,130	笠間市
9,619	37,218	14,627	12,122	11,998	32,368	15,469	372,377	6,140	4,391	1,736	179,807	190,834	取手市
6,004	27,893	14,043	9,719	8,066	29,829	13,160	232,208	3,829	2,738	2,010	61,916	168,281	牛久市
32,433	106,765	620,615	32,732	103,263	104,124	47,603	1,507,713	24,860	17,780	5,595	221,268	1,280,850	つくば市
11,331	65,030	45,811	14,004	17,958	38,943	27,411	813,486	13,413	9,593	3,801	449,453	360,232	ひたちなか市
9,152	31,886	13,764	9,194	9,968	20,395	11,224	339,100	5,591	3,999	2,587	165,367	171,145	鹿嶋市
2,820	10,018	4,349	5,126	3,693	4,362	4,345	79,085	1,304	933	2,417	21,696	54,973	潮来市
5,759	24,723	12,369	4,767	6,062	22,005	11,421	313,206	5,164	3,694	815	176,695	135,696	守谷市
3,345	19,402	2,315	14,289	4,585	15,147	9,715	150,955	2,489	1,780	7,343	52,596	91,015	常陸大宮市
3,922	19,127	22,459	8,232	5,639	19,332	7,232	151,601	2,500	1,788	2,072	30,413	119,117	那珂市
15,124	45,721	17,117	19,236	12,039	31,119	15,266	512,250	8,446	6,041	12,766	254,511	244,973	筑西市
3,311	25,491	5,244	8,872	5,631	11,098	8,650	274,919	4,533	3,242	16,745	151,550	106,624	坂東市
2,444	20,435	3,632	9,328	4,253	11,015	9,848	154,517	2,548	1,822	9,015	59,795	85,707	稲敷市
1,383	18,468	5,083	7,012	3,554	7,329	6,240	185,058	3,051	2,182	7,186	93,683	84,190	かすみがうら市
2,126	18,677	2,745	7,737	4,650	12,429	5,476	129,551	2,136	1,528	5,827	50,465	73,259	桜川市
7,914	56,425	40,510	9,411	9,385	23,860	14,846	861,733	14,209	10,162	16,833	494,084	350,816	神栖市
2,745	16,039	4,706	9,462	3,625	7,733	6,532	111,473	1,838	1,315	16,810	27,732	66,932	行方市
3,359	20,897	4,288	10,031	6,074	8,254	5,512	164,328	2,710	1,938	43,611	36,054	84,663	銚田市
1,760	20,245	12,687	6,409	6,643	9,073	8,592	226,613	3,737	2,672	2,543	115,559	108,510	つくばみらい市
3,254	23,350	6,747	20,855	4,977	12,708	6,910	234,511	3,867	2,766	22,503	87,329	124,680	小美玉市
979	13,669	4,028	7,630	7,616	15,539	3,630	140,396	2,315	1,656	12,574	24,559	103,263	茨城町
1,070	9,418	48,660	2,618	1,918	4,522	3,746	98,983	1,632	1,167	1,206	10,666	87,110	大洗町
693	7,344	1,718	5,067	1,658	3,486	3,399	44,529	734	525	2,270	13,439	28,820	城里町
1,980	18,924	198,565	4,320	4,404	11,098	4,381	389,572	6,423	4,594	914	30,797	357,861	東海村
581	7,673	1,000	6,623	2,621	5,537	3,201	53,781	887	634	3,085	14,834	35,862	大子町
699	8,525	3,874	2,404	2,344	4,134	14,234	77,518	1,278	914	1,312	32,247	43,959	美浦村
2,248	19,812	10,011	5,859	7,970	17,411	8,772	302,354	4,985	3,566	2,355	195,915	104,085	阿見町
95	4,059	834	2,215	756	3,671	1,371	25,652	423	303	2,548	7,824	15,280	河内町
2,769	10,729	4,639	3,437	2,646	2,670	2,200	93,643	1,544	1,104	13,783	38,514	41,345	八千代町
254	6,612	880	1,892	822	1,595	651	110,929	1,829	1,308	658	79,825	30,446	五霞町
2,371	13,625	3,863	5,323	4,239	9,917	5,717	106,581	1,757	1,257	4,661	37,632	64,287	境町
320	4,588	458	2,386	1,166	2,691	891	24,277	400	286	788	5,064	18,426	利根町

1-1 経済活動別市町村内総生産(名目、実数) 【平成30年度(2018)】

	市町村内 総生産 (1)+(2)-(3)	農林水産業			鉱業	製造業	電気・ガス・ 水道・廃棄物 処理業	建設業	卸売・ 小売業	運輸・郵便業	宿泊・飲食 サービス業	情報通信業	
		農業	林業	水産業									
茨城県	14,378,598	283,151	264,892	4,542	13,717	8,479	4,995,102	488,863	629,785	1,071,497	658,653	265,319	296,512
県北地域	1,558,546	22,624	15,157	2,323	5,144	976	620,862	37,882	69,185	98,104	56,658	34,711	42,707
県央地域	3,449,650	54,227	52,816	1,023	389	1,819	703,155	170,746	160,031	360,899	157,955	74,199	133,420
鹿行地域	1,577,187	78,484	70,862	166	7,456	674	688,082	105,866	67,118	91,133	79,464	27,436	13,231
県南地域	4,698,322	55,717	54,162	848	707	1,116	1,327,956	121,845	228,933	345,998	216,022	91,090	73,246
県西地域	3,094,893	72,098	71,894	182	22	3,895	1,655,047	52,523	104,518	175,364	148,554	37,883	33,907
水戸市	1,294,333	6,605	6,414	79	112	44	56,191	29,288	75,212	201,352	55,602	37,810	107,395
日立市	900,032	2,348	1,291	95	962	199	378,731	20,477	37,830	55,545	38,534	20,802	41,369
土浦市	686,888	6,151	6,062	24	65	261	169,923	19,528	26,605	71,789	61,754	18,134	21,885
古河市	1,137,107	7,548	7,529	16	3	59	783,101	12,750	25,660	46,672	35,379	11,667	15,635
石岡市	284,698	12,362	11,762	571	29	177	86,923	8,054	13,247	23,903	16,391	5,642	797
結城市	215,760	8,832	8,822	8	3	0	93,887	5,006	10,117	16,600	8,708	3,830	440
龍ヶ崎市	266,817	2,636	2,620	16	0	0	105,376	7,369	9,961	20,788	9,797	6,989	338
下妻市	202,182	5,081	5,081	0	0	0	78,262	4,503	8,667	19,123	14,531	3,875	100
常総市	354,859	5,645	5,610	24	11	0	184,740	7,208	11,086	18,563	22,240	3,517	109
常陸太田市	123,807	3,579	3,012	531	35	225	16,694	4,466	8,189	9,431	4,033	2,551	642
高萩市	124,196	1,081	899	182	0	70	58,091	2,904	3,726	7,833	3,273	1,898	110
北茨城市	205,539	5,601	1,219	238	4,144	107	109,353	4,922	11,023	9,726	5,592	4,736	367
笠間市	256,413	5,200	4,669	531	0	1,355	68,176	9,020	11,379	18,726	20,295	6,098	217
取手市	348,664	1,804	1,804	0	0	0	134,391	12,060	18,125	26,211	12,195	5,916	1,520
牛久市	232,534	1,825	1,782	40	3	0	44,370	15,775	14,719	23,495	8,659	7,029	5,091
つくば市	1,529,035	5,316	5,282	32	3	353	132,552	29,139	86,585	101,532	39,130	29,746	36,880
ひたちなか市	826,705	3,743	3,693	0	50	147	425,651	23,612	28,877	58,144	23,064	16,658	18,752
鹿嶋市	353,465	2,500	2,386	8	106	92	163,182	23,272	13,194	21,436	10,517	5,656	5,035
潮来市	79,968	2,364	2,259	16	89	129	15,836	2,762	5,616	9,072	5,512	3,101	10
守谷市	320,903	838	838	0	0	0	167,581	7,365	13,303	22,841	11,035	6,911	637
常陸大宮市	151,960	6,881	6,340	539	3	331	47,198	3,821	5,765	11,914	3,917	2,558	84
那珂市	153,304	2,001	1,970	32	0	26	21,206	7,289	9,007	14,207	8,917	2,798	459
筑西市	475,484	12,332	12,308	24	0	121	193,679	10,720	19,853	33,127	22,567	6,751	16,735
坂東市	278,128	13,513	13,511	0	3	85	142,750	4,378	12,436	15,261	15,898	3,182	70
稲敷市	160,350	8,796	8,642	16	138	144	56,330	3,040	7,954	10,517	8,563	2,412	69
かすみがうら市	210,184	6,818	6,362	79	377	55	109,156	3,693	7,786	14,695	12,452	1,585	3,090
桜川市	124,661	5,414	5,300	111	3	3,630	35,570	3,139	5,843	9,351	4,872	2,068	52
神栖市	868,603	16,354	9,787	8	6,559	225	460,477	74,654	34,100	40,171	53,875	14,766	4,756
行方市	114,188	16,184	15,554	71	558	221	23,665	2,396	5,704	8,099	4,069	1,487	85
鉾田市	160,964	41,083	40,876	63	143	7	24,923	2,782	8,504	12,355	5,490	2,426	3,344
つくばみらい市	255,521	2,528	2,520	8	0	0	127,668	3,335	13,961	13,755	23,291	2,142	763
小美玉市	245,833	20,778	20,606	119	53	33	81,222	5,029	16,026	17,425	22,667	1,602	0
茨城町	139,659	11,709	11,562	55	92	37	16,850	3,550	5,748	35,509	10,542	1,471	0
大洗町	97,654	1,133	1,036	16	81	44	5,943	1,808	3,355	3,569	4,659	4,278	661
城里町	44,359	2,179	1,988	190	0	133	9,748	1,546	2,820	2,473	1,087	337	10
東海村	391,390	879	879	0	0	0	18,169	89,604	7,608	9,495	11,121	3,148	5,925
大子町	53,011	3,134	2,397	737	0	44	10,794	1,292	2,652	3,654	1,307	2,166	135
美浦村	68,577	1,289	1,209	24	56	66	17,830	1,490	4,513	2,052	3,008	466	717
阿見町	284,062	2,105	2,030	40	36	26	165,885	6,559	9,554	11,931	8,718	3,770	1,367
河内町	25,906	2,505	2,505	0	0	33	6,713	599	1,260	1,022	573	103	0
八千代町	96,695	9,285	9,285	0	0	0	40,514	1,831	4,479	5,270	4,431	879	41
五霞町	101,368	646	646	0	0	0	68,286	910	1,458	4,007	12,480	282	0
境町	108,649	3,803	3,803	0	0	0	34,259	2,080	4,918	7,389	7,449	1,831	725
利根町	24,184	744	744	0	0	0	3,257	3,840	1,359	1,464	455	245	93

主要系列表

(単位:百万円)

金融・ 保険業	不動産業	専門・科学技 術、業務支援 サービス業	公務	教育	保健衛生 ・社会事業	その他の サービス	小計	輸入品に 課される 税・関税	(控除) 総資本形成 に係る消費税	第1次産業	第2次産業	第3次産業	
							(1)	(2)	(3)				
334,492	1,248,241	1,555,787	523,963	447,175	955,148	538,481	14,300,648	252,850	174,700	283,151	5,633,366	8,384,131	茨城県
35,043	146,055	79,675	69,583	50,505	120,256	65,270	1,550,097	27,386	18,936	22,624	691,023	836,450	県北地域
117,574	298,700	511,174	162,755	110,327	268,008	145,960	3,430,948	60,615	41,913	54,227	865,005	2,511,716	県央地域
26,169	135,209	70,180	44,252	32,384	65,525	43,430	1,568,637	27,713	19,163	78,484	755,874	734,279	鹿行地域
100,969	410,167	804,014	152,280	189,755	353,003	200,742	4,672,851	82,555	57,085	55,717	1,558,004	3,059,130	県南地域
54,738	258,110	90,746	95,093	64,204	148,355	83,078	3,078,114	54,381	37,603	72,098	1,763,460	1,242,556	県西地域
88,669	111,153	169,685	86,322	57,190	135,072	69,726	1,287,316	22,743	15,726	6,605	131,447	1,149,264	水戸市
20,999	69,890	66,154	19,932	28,827	61,331	32,184	895,153	15,815	10,935	2,348	416,760	476,044	日立市
23,818	58,371	64,174	33,778	19,381	56,581	31,031	683,164	12,069	8,346	6,151	196,790	480,223	土浦市
13,968	60,201	27,393	20,251	15,276	34,227	21,158	1,130,942	19,980	13,816	7,548	808,820	314,575	古河市
8,581	31,541	12,659	11,971	7,926	28,923	14,058	283,155	5,003	3,459	12,362	100,347	170,445	石岡市
4,235	21,649	6,783	6,383	6,403	15,695	6,023	214,591	3,791	2,621	8,832	104,004	101,754	結城市
5,464	27,109	15,524	9,859	9,440	20,314	14,406	265,370	4,688	3,242	2,636	115,337	147,398	龍ヶ崎市
4,649	22,726	5,670	9,150	5,753	10,973	8,022	201,086	3,553	2,457	5,081	86,929	109,075	下妻市
5,687	33,364	15,044	11,693	7,308	17,613	9,118	352,936	6,235	4,312	5,645	195,826	151,465	常総市
3,499	19,377	2,702	15,352	6,354	16,650	9,391	123,136	2,175	1,504	3,579	25,108	94,449	常陸太田市
3,109	12,043	3,511	7,019	2,904	10,888	5,063	123,523	2,182	1,509	1,081	61,887	60,555	高萩市
3,482	17,805	3,914	6,645	5,326	10,453	5,370	204,425	3,612	2,497	5,601	120,483	78,341	北茨城市
5,369	31,161	12,114	12,639	9,350	25,728	18,195	255,023	4,505	3,115	5,200	80,910	168,913	笠間市
9,606	36,830	15,338	12,215	11,813	32,853	15,896	346,773	6,126	4,236	1,804	152,516	192,454	取手市
6,028	27,963	14,624	9,839	8,079	30,259	13,519	231,273	4,086	2,825	1,825	59,089	170,360	牛久市
32,475	107,254	631,012	33,295	101,096	105,492	48,888	1,520,746	26,867	18,578	5,316	219,490	1,295,940	つくば市
11,435	64,957	47,834	14,205	17,456	39,535	28,153	822,223	14,526	10,044	3,743	454,675	363,806	ひたちなか市
9,062	31,905	14,266	9,350	9,884	20,676	11,520	351,548	6,211	4,295	2,500	176,468	172,580	鹿嶋市
2,831	10,039	4,555	5,239	3,609	4,415	4,445	79,534	1,405	972	2,364	21,581	55,589	潮来市
5,809	24,926	12,876	4,826	6,198	22,328	11,689	319,164	5,639	3,899	838	180,884	137,442	守谷市
3,351	19,292	2,362	13,836	4,527	15,323	9,974	151,137	2,670	1,846	6,881	53,295	90,961	常陸大宮市
3,961	19,147	22,391	8,351	5,695	19,631	7,388	152,473	2,694	1,863	2,001	30,238	120,233	那珂市
15,175	45,459	17,742	19,541	11,946	31,596	15,561	472,906	8,355	5,777	12,332	213,653	246,921	筑西市
3,356	25,416	5,460	9,162	5,511	11,258	8,883	276,620	4,887	3,379	13,513	155,271	107,835	坂東市
2,494	20,374	3,710	9,609	4,222	11,157	10,090	159,481	2,818	1,948	8,796	64,427	86,258	稲敷市
1,429	18,555	5,213	7,213	3,434	7,455	6,414	209,044	3,693	2,554	6,818	116,998	85,228	かすみがうら市
2,204	18,575	2,873	7,948	4,240	12,600	5,608	123,985	2,190	1,515	5,414	45,043	73,529	桜川市
7,939	56,290	41,991	9,616	9,269	24,219	15,192	863,894	15,262	10,554	16,354	494,801	352,738	神栖市
2,821	16,060	4,906	9,750	3,603	7,862	6,656	113,569	2,006	1,387	16,184	29,589	67,796	行方市
3,515	20,915	4,462	10,297	6,018	8,353	5,618	160,091	2,828	1,956	41,083	33,434	85,574	銚田市
1,823	20,435	13,236	6,567	6,534	9,301	8,798	254,136	4,490	3,105	2,528	141,630	109,978	つくばみらい市
3,293	23,205	6,976	21,236	5,011	12,890	7,107	244,500	4,320	2,987	20,778	97,281	126,441	小美玉市
1,012	13,602	4,083	7,783	7,510	15,753	3,743	138,902	2,454	1,697	11,709	22,635	104,558	茨城町
1,114	9,327	48,374	2,630	1,946	4,587	3,698	97,125	1,716	1,187	1,133	9,342	86,650	大洗町
728	7,329	1,795	5,220	1,687	3,546	3,482	44,119	779	539	2,179	12,700	29,240	城里町
1,994	18,819	197,922	4,368	4,481	11,265	4,470	389,268	6,877	4,755	879	25,777	362,612	東海村
602	7,649	1,031	6,798	2,567	5,611	3,287	52,724	931	644	3,134	13,490	36,100	大子町
728	8,453	4,043	2,407	2,329	4,196	14,618	68,205	1,205	833	1,289	22,409	44,507	美浦村
2,295	19,731	10,273	5,989	7,645	17,662	9,010	282,522	4,991	3,451	2,105	175,465	104,952	阿見町
93	4,047	862	2,280	536	3,723	1,415	25,766	455	315	2,505	8,006	15,254	河内町
2,755	10,661	4,866	3,530	2,652	2,718	2,258	96,171	1,699	1,175	9,285	44,993	41,892	八千代町
265	6,548	884	2,013	759	1,618	662	100,819	1,781	1,232	646	69,744	30,429	五霞町
2,442	13,512	4,033	5,422	4,357	10,057	5,783	108,060	1,909	1,320	3,803	39,177	65,081	境町
326	4,577	469	2,433	1,122	2,760	910	24,053	425	294	744	4,616	18,693	利根町

1-1 経済活動別市町村内総生産(名目、実数) 【令和元年度(2019)】

	市町村内 総生産 (1)+(2)-(3)	農林水産業			鉱業	製造業	電気・ガス・ 水道・廃棄物 処理業	建設業	卸売・ 小売業	運輸・郵便業	宿泊・飲食 サービス業	情報通信業	
		農業	林業	水産業									
茨城県	14,092,237	269,799	252,664	4,467	12,668	8,097	4,687,706	486,833	671,568	1,045,235	664,039	254,318	288,941
県北地域	1,525,871	21,416	14,214	2,414	4,788	993	581,538	42,533	70,625	96,180	58,195	33,043	41,576
県央地域	3,400,010	49,504	48,278	880	346	1,712	658,553	161,754	177,281	350,064	160,072	70,982	130,282
鹿行地域	1,519,381	70,532	63,525	113	6,895	612	641,176	94,750	73,122	89,114	82,376	26,008	12,911
県南地域	4,710,543	53,347	51,769	959	619	1,133	1,340,811	130,168	224,888	338,410	216,438	87,785	71,135
県西地域	2,936,432	75,000	74,879	102	19	3,647	1,465,628	57,629	125,652	171,466	146,958	36,500	33,037
水戸市	1,289,811	6,325	6,159	68	98	29	52,828	32,565	72,249	194,617	56,786	36,188	104,884
日立市	873,436	2,012	1,026	90	896	198	352,394	22,296	35,501	54,212	39,647	19,903	40,272
土浦市	701,000	4,936	4,845	34	57	260	182,369	19,449	28,759	69,828	62,695	17,470	21,189
古河市	1,003,723	6,740	6,738	0	2	51	650,187	13,998	25,122	45,752	35,281	11,260	15,236
石岡市	287,953	10,423	9,709	688	26	180	90,657	9,057	12,042	23,378	16,342	5,450	777
結城市	215,207	9,048	9,046	0	2	0	88,867	5,535	13,323	16,226	8,784	3,696	408
龍ヶ崎市	308,477	2,427	2,416	11	0	0	145,579	8,071	9,898	20,504	9,930	6,768	330
下妻市	193,900	7,038	7,038	0	0	0	67,836	5,004	8,946	18,709	14,166	3,720	97
常総市	344,363	5,541	5,509	23	10	0	171,592	7,797	13,245	18,142	21,637	3,385	105
常陸太田市	124,353	3,393	2,820	541	31	209	15,374	5,144	9,066	9,290	4,202	2,430	627
高萩市	121,830	992	789	203	0	81	54,339	3,140	4,592	7,743	3,303	1,822	108
北茨城市	190,788	5,317	1,177	282	3,859	106	93,538	6,244	10,752	9,603	5,694	4,422	357
笠間市	266,110	5,510	5,071	440	0	1,254	68,287	9,907	19,516	18,440	20,073	5,842	211
取手市	350,220	1,916	1,916	0	0	0	132,296	13,397	19,276	25,697	12,129	5,738	1,483
牛久市	234,472	1,971	1,923	45	2	0	46,455	15,301	14,110	23,171	8,438	6,810	4,967
つくば市	1,507,531	4,836	4,822	11	2	370	127,868	31,431	78,286	99,083	39,053	28,466	35,835
ひたちなか市	805,325	3,554	3,508	0	47	158	398,668	25,521	32,116	56,843	23,376	15,995	18,300
鹿嶋市	318,163	2,234	2,137	0	97	81	125,185	22,903	16,379	20,965	10,751	5,441	4,914
潮来市	83,114	2,083	1,994	11	78	125	18,336	3,025	5,211	8,910	6,497	2,938	10
守谷市	304,863	871	871	0	0	0	150,453	8,187	12,935	22,404	11,008	6,693	616
常陸大宮市	162,812	6,166	5,656	508	2	356	55,969	4,278	8,025	11,719	4,016	2,458	81
那珂市	154,751	1,886	1,864	23	0	22	21,446	7,819	9,637	13,972	9,128	2,702	447
筑西市	444,982	11,030	11,019	11	0	117	159,959	11,699	22,166	32,302	22,483	6,489	16,325
坂東市	298,525	13,513	13,511	0	2	95	155,612	4,865	19,323	14,903	15,984	3,063	67
稲敷市	160,436	8,560	8,417	23	121	147	54,691	3,533	9,488	10,345	8,595	2,324	67
かすみがうら市	193,674	8,959	8,538	90	330	55	90,956	4,161	6,869	14,277	12,645	1,524	3,014
桜川市	123,892	4,800	4,741	56	2	3,383	34,217	3,429	6,573	9,187	4,924	1,996	51
神栖市	844,762	15,349	9,233	11	6,105	180	446,993	63,021	35,509	39,120	55,134	13,896	4,642
行方市	117,264	15,338	14,814	34	490	224	25,495	2,621	7,237	7,964	4,130	1,433	82
鉾田市	156,078	35,528	35,346	56	126	4	25,167	3,180	8,786	12,155	5,865	2,300	3,263
つくばみらい市	261,095	2,232	2,232	0	0	0	133,240	3,778	13,489	13,486	22,761	2,084	744
小美玉市	236,475	15,313	15,154	113	46	33	79,334	5,857	14,379	16,934	22,186	1,531	0
茨城町	144,324	10,660	10,535	45	80	33	16,857	4,042	10,166	34,000	11,908	1,409	0
大洗町	95,449	1,114	1,040	0	74	44	5,425	1,981	3,279	3,492	4,830	3,977	645
城里町	48,235	4,062	3,870	192	0	139	9,900	1,820	4,151	2,442	1,118	324	10
東海村	359,531	1,078	1,078	0	0	0	5,808	72,240	11,788	9,323	10,668	3,015	5,784
大子町	52,652	3,536	2,746	790	0	44	9,924	1,432	2,689	3,612	1,333	2,007	131
美浦村	69,763	1,248	1,187	11	49	62	19,762	1,629	3,914	2,023	2,915	453	686
阿見町	281,256	1,985	1,909	45	31	26	157,705	7,263	12,871	11,768	8,865	3,669	1,335
河内町	25,310	2,389	2,389	0	0	33	5,894	660	1,349	999	590	99	0
八千代町	101,849	13,216	13,204	11	0	0	41,318	1,978	4,220	5,144	4,531	852	40
那珂町	97,937	611	611	0	0	0	63,388	1,026	3,084	3,847	11,664	275	0
境町	112,053	3,463	3,463	0	0	0	32,651	2,297	9,649	7,254	7,502	1,764	708
利根町	24,491	594	594	0	0	0	2,886	4,252	1,602	1,448	472	239	91

主要系列表

(単位:百万円)

金融・ 保険業	不動産業	専門・科学技 術、業務支援 サービス業	公務	教育	保健衛生 ・社会事業	その他の サービス	小計	輸入品に 課される 税・関税	(控除) 総資本形成 に係る消費税	第1次産業	第2次産業	第3次産業	
							(1)	(2)	(3)				
341,145	1,259,721	1,553,637	521,394	443,216	990,168	538,357	14,024,174	243,935	175,872	269,799	5,367,371	8,387,004	茨城県
35,796	146,342	81,560	69,392	49,647	124,525	65,142	1,518,501	26,413	19,043	21,416	653,156	843,929	県北地域
119,809	300,481	508,580	161,711	108,677	277,718	146,408	3,383,589	58,854	42,432	49,504	837,546	2,496,539	県央地域
26,710	136,130	71,452	44,167	31,519	67,988	43,474	1,512,043	26,300	18,962	70,532	714,910	726,601	鹿行地域
102,880	414,833	799,254	151,461	189,365	365,919	199,964	4,687,792	81,539	58,788	53,347	1,566,832	3,067,613	県南地域
55,951	261,937	92,790	94,662	64,008	154,017	83,368	2,922,249	50,829	36,647	75,000	1,594,927	1,252,323	県西地域
90,152	111,602	173,949	85,812	55,554	139,765	70,277	1,283,582	22,326	16,097	6,325	125,106	1,152,151	水戸市
21,330	69,912	67,701	19,859	28,332	63,376	32,272	869,218	15,119	10,901	2,012	388,093	479,113	日立市
24,104	58,509	65,758	33,346	19,329	58,592	31,021	697,614	12,134	8,749	4,936	211,389	481,289	土浦市
14,211	60,922	28,074	20,020	15,314	35,554	21,153	998,876	17,374	12,527	6,740	675,361	316,774	古河市
8,769	31,800	12,889	11,969	8,722	30,019	14,088	286,563	4,984	3,594	10,423	102,878	173,261	石岡市
4,357	21,784	6,951	6,387	6,432	16,296	6,073	214,167	3,725	2,686	9,048	102,191	102,929	結城市
5,560	27,270	15,930	9,804	9,533	21,052	14,331	306,987	5,340	3,850	2,427	155,478	149,082	龍ヶ崎市
4,745	22,766	5,796	9,096	5,648	11,383	8,014	192,964	3,356	2,420	7,038	76,782	109,145	下妻市
5,841	33,694	15,397	11,673	7,230	18,291	9,128	342,699	5,961	4,298	5,541	184,837	152,322	常総市
3,629	19,461	2,777	15,299	6,216	17,294	9,340	123,752	2,153	1,552	3,393	24,650	95,709	常陸太田市
3,228	12,060	3,608	6,986	2,893	11,296	5,051	121,241	2,109	1,520	992	59,012	61,237	高萩市
3,572	17,938	4,019	6,646	5,411	10,858	5,390	189,867	3,303	2,381	5,317	104,396	80,154	北茨城市
5,522	31,351	12,237	12,632	9,276	26,648	18,117	264,824	4,606	3,321	5,510	89,057	170,257	笠間市
9,754	37,136	15,779	12,185	11,816	34,048	15,880	348,528	6,062	4,371	1,916	151,571	195,041	取手市
6,143	28,099	14,964	9,751	8,230	31,387	13,545	233,340	4,059	2,926	1,971	60,565	170,804	牛久市
33,087	108,966	622,193	33,101	99,601	109,102	48,973	1,500,250	26,095	18,814	4,836	206,524	1,288,891	つくば市
11,700	65,178	48,942	14,128	17,781	41,043	28,132	801,436	13,940	10,051	3,554	430,942	366,939	ひたちなか市
9,136	32,108	14,452	9,313	9,852	21,403	11,509	316,626	5,507	3,971	2,234	141,644	172,748	鹿嶋市
2,883	10,096	4,678	5,214	3,664	4,592	4,450	82,713	1,439	1,037	2,083	23,671	56,959	潮来市
5,957	25,182	13,187	4,837	6,180	23,153	11,726	303,390	5,277	3,805	871	163,389	139,130	守谷市
3,408	19,285	2,401	13,808	4,355	15,891	9,809	162,026	2,818	2,032	6,166	64,349	91,511	常陸大宮市
4,046	19,300	21,866	8,328	5,583	20,409	7,412	154,003	2,679	1,931	1,886	31,105	121,013	那珂市
15,457	46,706	18,000	19,482	12,082	32,798	15,737	442,833	7,703	5,553	11,030	182,242	249,560	筑西市
3,442	25,568	5,590	9,168	5,323	11,692	8,875	297,084	5,167	3,726	13,513	175,030	108,540	坂東市
2,570	20,405	3,775	9,610	4,099	11,545	9,908	159,661	2,777	2,002	8,560	64,325	86,776	稲敷市
1,487	18,633	5,287	7,228	3,512	7,787	6,346	192,739	3,352	2,417	8,959	97,879	85,901	かすみがうら市
2,301	18,623	2,943	7,961	4,222	13,075	5,609	123,294	2,145	1,546	4,800	44,174	74,320	桜川市
8,085	56,730	42,726	9,579	9,308	25,136	15,273	840,682	14,623	10,543	15,349	482,682	342,650	神栖市
2,921	16,189	5,023	9,763	3,486	8,177	6,614	116,698	2,030	1,463	15,338	32,956	68,404	行方市
3,685	21,006	4,572	10,298	5,209	8,679	5,627	155,324	2,702	1,948	35,528	33,957	85,839	銚田市
1,896	20,675	13,586	6,571	6,758	9,812	8,722	259,834	4,520	3,258	2,232	146,730	110,873	つくばみらい市
3,371	23,319	7,075	20,771	4,787	13,393	7,050	235,333	4,093	2,951	15,313	93,746	126,274	小美玉市
1,050	13,928	4,127	7,801	7,572	16,317	3,758	143,627	2,498	1,801	10,660	27,056	105,911	茨城町
1,167	9,282	46,756	2,632	1,885	4,766	3,710	94,988	1,652	1,191	1,114	8,748	85,125	大洗町
764	7,418	1,836	5,243	1,639	3,689	3,448	48,002	835	602	4,062	14,190	29,750	城里町
2,037	19,103	191,792	4,365	4,600	11,687	4,506	357,794	6,223	4,487	1,078	17,596	339,120	東海村
628	7,685	1,053	6,794	2,441	5,810	3,278	52,398	911	657	3,536	12,656	36,205	大子町
763	8,486	4,164	2,402	2,420	4,347	14,152	69,426	1,208	871	1,248	23,738	44,440	美浦村
2,366	20,955	10,386	5,969	7,502	18,289	8,945	279,898	4,869	3,510	1,985	170,601	107,312	阿見町
90	4,113	878	2,282	514	3,897	1,400	25,188	438	316	2,389	7,276	15,522	河内町
2,785	11,021	4,994	3,542	2,609	2,839	2,266	101,357	1,763	1,271	13,216	45,538	42,603	八千代町
279	7,331	903	1,918	779	1,686	673	97,464	1,695	1,222	611	66,473	30,380	五霞町
2,534	13,522	4,142	5,415	4,368	10,404	5,839	111,512	1,940	1,398	3,463	42,300	65,750	境町
334	4,603	479	2,406	1,152	2,890	927	24,373	424	306	594	4,488	19,291	利根町

1-2 経済活動別市町村内総生産(名目、構成比) 【平成27年度(2015)】

	市町村内 総生産 (1)+(2)-(3)	農林水産業			鉱業	製造業	電気・ガス・ 水道・廃棄物 処理業	建設業	卸売・ 小売業	運輸・郵便業	宿泊・飲食 サービス業	情報通信業
		農業	林業	水産業								
茨城県	100.0	2.0	1.9	0.0	0.1	32.0	3.5	5.3	7.9	4.3	1.7	2.2
県北地域	100.0	1.3	0.8	0.1	0.3	41.6	2.2	5.7	6.1	3.2	1.9	2.7
県央地域	100.0	1.6	1.6	0.0	0.0	18.0	5.1	5.4	11.0	4.2	2.0	3.7
鹿行地域	100.0	4.5	4.2	0.0	0.3	46.0	6.9	4.9	5.4	5.2	1.4	0.6
県南地域	100.0	1.1	1.1	0.0	0.0	28.5	2.2	5.2	7.5	4.0	1.7	2.0
県西地域	100.0	3.1	3.1	0.0	0.0	41.4	2.1	5.6	7.3	4.9	1.4	1.0
水戸市	100.0	0.5	0.5	0.0	0.0	4.3	2.1	6.2	16.5	4.0	2.7	7.8
日立市	100.0	0.2	0.1	0.0	0.1	47.2	1.8	4.7	5.7	3.6	1.8	4.2
土浦市	100.0	0.8	0.8	0.0	0.0	30.4	2.6	6.3	9.5	7.3	2.2	2.9
古河市	100.0	1.3	1.3	0.0	0.0	44.2	1.9	7.0	7.5	4.7	1.7	1.5
石岡市	100.0	4.6	4.4	0.2	0.0	25.8	3.0	5.7	9.2	5.2	1.9	0.5
結城市	100.0	4.9	4.9	0.0	0.0	42.3	2.3	5.1	8.0	3.5	1.6	0.5
龍ヶ崎市	100.0	1.0	1.0	0.0	0.0	35.8	3.0	4.1	8.5	3.6	2.3	0.1
下妻市	100.0	2.5	2.5	0.0	0.0	37.1	2.1	5.1	10.0	6.1	1.9	0.1
常総市	100.0	1.7	1.7	0.0	0.0	43.0	2.5	5.5	6.3	5.6	1.1	0.7
常陸太田市	100.0	2.6	2.2	0.4	0.0	13.8	3.6	7.6	7.7	3.2	1.8	0.5
高萩市	100.0	0.7	0.6	0.1	0.0	46.7	2.0	6.8	5.9	2.3	1.3	0.8
北茨城市	100.0	3.1	0.6	0.1	2.3	44.7	2.6	7.5	5.6	2.9	2.4	0.2
笠間市	100.0	2.1	1.8	0.2	0.0	23.5	3.6	6.6	7.7	7.4	2.2	0.4
取手市	100.0	0.4	0.4	0.0	0.0	42.4	3.1	4.7	7.4	3.1	1.5	0.4
牛久市	100.0	0.7	0.7	0.0	0.0	28.1	2.2	5.4	8.7	2.8	2.1	10.5
つくば市	100.0	0.3	0.3	0.0	0.0	9.0	1.5	4.0	6.9	2.2	1.7	2.2
ひたちなか市	100.0	0.5	0.4	0.0	0.0	46.7	2.5	5.1	8.0	2.7	2.0	2.7
鹿嶋市	100.0	0.7	0.6	0.0	0.0	44.3	7.2	4.4	6.2	3.2	1.4	0.9
潮来市	100.0	2.4	2.3	0.0	0.1	13.8	3.6	16.8	10.8	6.6	3.2	0.0
守谷市	100.0	0.2	0.2	0.0	0.0	54.8	2.1	4.3	7.1	3.0	1.9	0.2
常陸大宮市	100.0	4.0	3.7	0.3	0.0	27.8	2.5	7.3	7.9	2.3	1.6	0.2
那珂市	100.0	1.2	1.2	0.0	0.0	14.3	4.5	6.0	9.1	5.1	1.6	1.2
筑西市	100.0	2.7	2.7	0.0	0.0	38.4	2.3	4.8	7.6	4.3	1.4	2.6
坂東市	100.0	6.6	6.6	0.0	0.0	40.9	2.0	5.8	6.9	5.2	1.3	0.0
稲敷市	100.0	5.1	5.0	0.0	0.1	31.1	2.1	6.9	7.0	5.0	1.4	0.0
かすみがうら市	100.0	4.0	3.8	0.0	0.2	40.2	2.2	6.3	8.8	6.5	0.9	2.0
桜川市	100.0	4.2	4.0	0.1	0.0	30.9	2.6	4.7	7.3	3.4	1.4	0.0
神栖市	100.0	1.5	1.0	0.0	0.5	57.7	8.5	3.2	4.1	6.3	1.3	0.5
行方市	100.0	14.2	13.7	0.1	0.4	16.4	2.2	9.2	7.2	3.1	1.2	0.1
鉾田市	100.0	25.1	24.9	0.0	0.1	16.3	1.7	6.8	7.6	2.8	1.3	1.3
つくばみらい市	100.0	1.1	1.1	0.0	0.0	41.9	1.8	8.3	6.7	9.4	0.8	0.3
小美玉市	100.0	8.8	8.7	0.0	0.0	33.8	2.1	4.8	7.4	8.7	0.6	0.0
茨城町	100.0	8.9	8.8	0.1	0.0	10.7	2.5	5.8	26.7	6.2	1.0	0.0
大洗町	100.0	1.0	0.9	0.0	0.1	8.0	1.6	5.4	3.2	4.1	3.3	0.6
城里町	100.0	5.0	4.5	0.5	0.0	17.3	4.2	7.4	6.0	2.3	0.7	0.1
東海村	100.0	0.2	0.2	0.0	0.0	2.6	23.0	2.5	2.2	2.1	0.6	1.4
大子町	100.0	5.2	4.0	1.2	0.0	20.1	3.0	7.5	6.7	2.2	3.9	0.2
美浦村	100.0	1.6	1.5	0.0	0.1	28.6	2.3	7.6	2.9	3.2	0.6	0.9
阿見町	100.0	0.7	0.7	0.0	0.0	57.9	2.1	6.1	4.1	2.6	1.1	0.5
河内町	100.0	8.8	8.8	0.0	0.0	25.5	2.5	11.6	3.9	1.8	0.4	0.0
八千代町	100.0	12.0	12.0	0.0	0.0	35.1	1.9	6.9	5.9	4.4	0.8	0.0
五霞町	100.0	0.6	0.6	0.0	0.0	69.9	0.9	2.5	4.0	8.9	0.2	0.0
境町	100.0	4.1	4.1	0.0	0.0	29.8	2.2	4.3	7.6	5.1	1.7	0.5
利根町	100.0	2.3	2.3	0.0	0.0	11.3	15.7	10.5	5.9	1.6	0.8	0.5

主要系列表

(単位:%)

金融・ 保険業	不動産業	専門・科学技 術、業務支援 サービス業	公務	教育	保健衛生 ・社会事業	その他の サービス	小計	輸入品に 課される 税・関税	(控除) 総資本形成 に係る消費税	第1次産業	第2次産業	第3次産業	
							(1)	(2)	(3)				
2.6	9.0	11.2	3.9	3.3	6.8	3.9	99.5	1.7	1.2	2.0	37.4	60.0	茨城県
2.2	9.2	4.6	4.4	3.1	7.3	4.0	99.5	1.7	1.2	1.3	47.4	50.8	県北地域
3.8	8.9	15.7	5.0	3.3	7.4	4.3	99.5	1.7	1.2	1.6	23.5	74.4	県央地域
1.6	8.0	4.0	2.6	2.0	3.9	2.6	99.5	1.7	1.2	4.5	50.9	44.0	鹿行地域
2.3	8.6	17.0	3.3	4.2	7.5	4.2	99.5	1.7	1.2	1.1	33.8	64.5	県南地域
2.3	10.7	3.3	4.0	2.7	6.1	3.3	99.5	1.7	1.2	3.1	47.1	49.2	県西地域
7.8	8.9	11.7	7.2	4.6	9.8	5.5	99.5	1.7	1.2	0.5	10.6	88.4	水戸市
2.2	7.3	6.3	2.1	2.8	6.2	3.3	99.5	1.7	1.2	0.2	52.0	47.3	日立市
3.4	7.7	7.3	4.6	2.7	7.6	4.1	99.5	1.7	1.2	0.8	36.7	61.9	土浦市
2.3	9.4	3.6	3.3	2.4	5.4	3.3	99.5	1.7	1.2	1.3	51.1	47.0	古河市
3.3	12.2	4.4	4.6	3.2	10.9	5.0	99.5	1.7	1.2	4.6	31.5	63.3	石岡市
2.0	10.4	2.7	3.1	3.0	7.2	2.8	99.5	1.7	1.2	4.9	47.4	47.1	結城市
2.3	10.9	6.1	4.1	3.9	8.1	5.7	99.5	1.7	1.2	1.0	39.9	58.6	龍ヶ崎市
2.5	11.7	2.5	4.8	3.2	5.6	4.2	99.5	1.7	1.2	2.5	42.2	54.7	下妻市
1.9	11.1	4.7	3.9	2.6	5.9	3.0	99.5	1.7	1.2	1.7	48.5	49.2	常総市
2.9	15.9	2.3	12.3	4.9	12.8	7.5	99.5	1.7	1.2	2.6	21.6	75.2	常陸太田市
2.2	9.0	2.4	5.3	2.4	7.9	3.9	99.5	1.7	1.2	0.7	53.5	45.3	高萩市
2.0	10.2	2.0	3.8	3.4	5.8	3.3	99.5	1.7	1.2	3.1	52.3	44.1	北茨城市
2.3	12.7	4.4	5.2	3.9	10.3	6.7	99.5	1.7	1.2	2.1	30.8	66.6	笠間市
2.8	10.1	3.8	3.5	3.3	8.4	4.5	99.5	1.7	1.2	0.4	47.1	51.9	取手市
2.2	9.7	4.7	3.7	3.0	10.9	4.7	99.5	1.7	1.2	0.7	33.5	65.3	牛久市
2.4	6.8	43.0	2.2	6.9	7.2	3.2	99.5	1.7	1.2	0.3	13.0	86.2	つくば市
1.6	8.6	5.6	2.0	2.5	5.2	3.8	99.5	1.7	1.2	0.5	51.9	47.1	ひたちなか市
2.7	9.3	4.5	2.7	2.7	6.0	3.3	99.5	1.7	1.2	0.7	48.7	50.1	鹿嶋市
3.5	12.2	5.5	6.2	4.2	5.0	5.5	99.5	1.7	1.2	2.4	30.7	66.4	潮来市
1.8	7.1	3.6	1.5	1.8	6.5	3.5	99.5	1.7	1.2	0.2	59.1	40.1	守谷市
2.1	12.7	1.5	9.5	3.0	10.4	6.4	99.5	1.7	1.2	4.0	35.3	60.1	常陸大宮市
2.6	12.1	16.1	5.4	3.6	11.7	4.8	99.5	1.7	1.2	1.2	20.4	77.9	那珂市
3.6	10.3	3.8	4.5	2.7	7.0	3.5	99.5	1.7	1.2	2.7	43.2	53.6	筑西市
1.6	11.5	2.2	4.0	2.5	5.1	3.9	99.5	1.7	1.2	6.6	46.7	46.2	坂東市
1.7	13.6	2.3	6.2	3.0	7.3	6.5	99.5	1.7	1.2	5.1	38.1	56.3	稲敷市
0.8	10.9	2.1	4.2	2.5	4.2	3.7	99.5	1.7	1.2	4.0	46.6	48.8	かすみがうら市
1.7	14.6	2.0	6.1	3.5	9.5	4.1	99.5	1.7	1.2	4.2	39.1	56.3	桜川市
0.9	5.7	3.8	1.0	1.0	2.5	1.5	99.5	1.7	1.2	1.5	60.9	37.0	神栖市
2.5	14.3	3.9	8.5	3.7	7.0	6.0	99.5	1.7	1.2	14.2	25.7	59.5	行方市
2.1	12.7	2.8	6.2	4.0	5.2	3.4	99.5	1.7	1.2	25.1	23.2	51.3	銚田市
1.0	9.6	4.1	3.2	3.0	4.1	4.2	99.5	1.7	1.2	1.1	50.2	48.2	つくばみらい市
1.6	9.9	2.5	9.2	2.1	4.9	2.9	99.5	1.7	1.2	8.8	38.6	52.1	小美玉市
0.8	10.0	2.9	5.8	4.0	11.4	2.9	99.5	1.7	1.2	8.9	16.5	74.0	茨城町
1.0	8.2	51.2	2.4	2.0	4.0	3.4	99.5	1.7	1.2	1.0	13.4	85.0	大洗町
1.7	18.1	3.3	12.5	4.3	8.0	8.2	99.5	1.7	1.2	5.0	25.0	69.5	城里町
0.5	4.4	54.2	1.1	1.1	2.5	1.0	99.5	1.7	1.2	0.2	5.1	94.2	東海村
1.1	14.3	1.9	12.1	5.4	10.1	5.8	99.5	1.7	1.2	5.2	27.7	66.7	大子町
1.0	11.9	5.0	3.5	3.6	5.8	20.9	99.5	1.7	1.2	1.6	36.3	61.6	美浦村
0.8	6.8	3.2	2.1	2.6	6.0	3.0	99.5	1.7	1.2	0.7	64.0	34.7	阿見町
0.4	15.2	2.7	8.5	3.8	9.2	5.3	99.5	1.7	1.2	8.8	37.2	53.5	河内町
3.3	11.9	5.1	3.9	2.9	2.9	2.4	99.5	1.7	1.2	12.0	42.1	45.4	八千代町
0.3	6.5	0.8	1.9	0.9	1.5	0.6	99.5	1.7	1.2	0.6	72.4	26.5	五霞町
2.5	13.6	3.4	5.4	4.3	10.1	4.9	99.5	1.7	1.2	4.1	34.1	61.2	境町
1.4	18.5	2.0	9.9	5.1	10.4	3.6	99.5	1.7	1.2	2.3	21.8	75.4	利根町

1-2 経済活動別市町村内総生産(名目、構成比) 【平成28年度(2016)】

	市町村内 総生産 (1)+(2)-(3)	農林水産業			鉱業	製造業	電気・ガス・ 水道・廃棄物 処理業	建設業	卸売・ 小売業	運輸・郵便業	宿泊・飲食 サービス業	情報通信業
		農業	林業	水産業								
茨城県	100.0	2.3	2.2	0.0	0.1	31.4	3.3	5.4	7.8	4.6	1.9	2.2
県北地域	100.0	1.4	1.0	0.1	0.3	39.9	2.3	5.2	6.3	3.4	2.1	2.8
県央地域	100.0	1.7	1.7	0.0	0.0	19.2	4.6	5.5	10.6	4.4	2.1	4.0
鹿行地域	100.0	5.5	5.1	0.0	0.4	42.4	6.1	4.9	5.9	5.7	1.7	0.9
県南地域	100.0	1.3	1.2	0.0	0.0	28.0	2.5	5.4	7.5	4.4	1.9	1.6
県西地域	100.0	3.5	3.5	0.0	0.0	41.9	2.1	5.5	7.0	5.4	1.4	1.4
水戸市	100.0	0.5	0.5	0.0	0.0	4.5	2.1	5.9	15.6	4.1	2.8	8.7
日立市	100.0	0.3	0.2	0.0	0.1	42.6	2.1	5.0	6.1	4.0	2.2	4.6
土浦市	100.0	1.0	1.0	0.0	0.0	26.6	2.9	4.8	10.1	8.5	2.4	3.2
古河市	100.0	1.6	1.6	0.0	0.0	42.9	1.9	5.6	7.5	5.2	1.8	2.6
石岡市	100.0	4.6	4.4	0.2	0.0	30.4	2.8	5.7	8.4	5.3	1.9	0.3
結城市	100.0	6.0	6.0	0.0	0.0	39.6	2.4	4.8	8.2	4.0	1.8	0.2
龍ヶ崎市	100.0	1.0	1.0	0.0	0.0	39.7	2.7	6.1	7.6	3.4	2.4	0.1
下妻市	100.0	2.6	2.6	0.0	0.0	38.1	2.1	6.6	9.4	6.5	1.8	0.1
常総市	100.0	1.9	1.9	0.0	0.0	49.9	2.2	4.3	5.5	6.0	1.0	0.0
常陸太田市	100.0	2.9	2.4	0.4	0.0	14.0	3.7	6.8	7.7	3.1	2.0	0.5
高萩市	100.0	0.9	0.7	0.1	0.0	46.1	2.3	3.6	6.5	2.6	1.5	0.1
北茨城市	100.0	2.6	0.7	0.1	1.9	51.6	2.3	5.4	5.1	2.7	2.4	0.2
笠間市	100.0	2.1	1.9	0.2	0.0	24.8	3.4	8.3	7.3	7.4	2.2	0.1
取手市	100.0	0.5	0.5	0.0	0.0	43.8	2.9	4.9	7.0	3.1	1.5	0.4
牛久市	100.0	0.9	0.9	0.0	0.0	20.5	7.2	6.3	10.1	3.4	2.8	2.2
つくば市	100.0	0.4	0.4	0.0	0.0	7.9	1.7	5.1	6.8	2.4	1.9	2.5
ひたちなか市	100.0	0.5	0.5	0.0	0.0	49.2	2.8	4.8	7.4	2.7	2.0	2.4
鹿嶋市	100.0	0.9	0.9	0.0	0.0	34.3	7.5	6.5	7.3	3.4	1.8	1.8
潮来市	100.0	2.9	2.8	0.0	0.1	19.9	3.4	8.1	11.3	7.1	3.7	0.0
守谷市	100.0	0.3	0.3	0.0	0.0	52.0	2.2	5.6	7.1	3.2	2.0	0.2
常陸大宮市	100.0	4.5	4.2	0.4	0.0	32.2	2.4	5.4	7.6	2.3	1.5	0.1
那珂市	100.0	1.3	1.3	0.0	0.0	15.6	4.7	6.5	9.1	5.3	1.7	0.3
筑西市	100.0	2.9	2.9	0.0	0.0	38.5	2.3	5.3	7.2	4.5	1.4	3.7
坂東市	100.0	6.1	6.1	0.0	0.0	47.2	1.6	6.2	5.8	5.6	1.1	0.0
稲敷市	100.0	5.5	5.4	0.0	0.1	35.4	1.9	6.1	6.6	4.7	1.4	0.0
かすみがうら市	100.0	3.8	3.6	0.0	0.2	48.7	1.8	4.4	7.5	5.9	0.8	1.6
桜川市	100.0	4.5	4.4	0.1	0.0	29.8	2.4	6.9	7.1	3.5	1.5	0.0
神栖市	100.0	1.8	1.2	0.0	0.6	55.1	7.2	3.6	4.5	7.2	1.6	0.5
行方市	100.0	15.9	15.3	0.1	0.5	17.3	2.1	7.1	7.3	3.3	1.3	0.1
鉾田市	100.0	27.7	27.5	0.0	0.1	16.3	1.6	5.9	7.4	2.8	1.4	2.1
つくばみらい市	100.0	1.1	1.1	0.0	0.0	42.4	1.5	8.0	6.3	9.7	0.9	0.4
小美玉市	100.0	9.4	9.4	0.0	0.0	31.3	2.1	5.3	7.4	9.7	0.7	0.0
茨城町	100.0	9.5	9.3	0.1	0.1	11.2	2.4	4.4	25.2	7.1	1.0	0.0
大洗町	100.0	1.3	1.2	0.0	0.1	6.3	1.7	4.8	3.5	4.6	4.1	0.7
城里町	100.0	5.2	4.8	0.5	0.0	19.4	3.6	9.9	5.6	2.3	0.7	0.0
東海村	100.0	0.2	0.2	0.0	0.0	3.1	20.6	3.8	2.5	2.3	0.8	1.6
大子町	100.0	5.7	4.4	1.3	0.0	20.3	2.6	7.5	6.8	2.3	3.9	0.3
美浦村	100.0	1.5	1.4	0.0	0.1	43.2	1.7	4.2	2.4	3.1	0.5	1.0
阿見町	100.0	1.0	1.0	0.0	0.0	51.0	2.5	5.6	4.9	3.2	1.4	0.6
河内町	100.0	9.4	9.4	0.0	0.0	22.0	2.4	10.2	3.8	2.0	0.4	0.0
八千代町	100.0	14.2	14.2	0.0	0.0	33.6	1.8	9.3	5.4	4.2	0.9	0.0
五霞町	100.0	0.7	0.7	0.0	0.0	64.9	1.0	3.0	4.4	11.1	0.3	0.0
境町	100.0	4.7	4.7	0.0	0.0	27.2	2.1	4.9	7.4	6.4	1.7	0.7
利根町	100.0	2.9	2.9	0.0	0.0	12.4	15.0	8.7	6.1	1.7	0.9	0.4

主要系列表

(単位:%)

金融・ 保険業	不動産業	専門・科学技 術、業務支援 サービス業	公務	教育	保健衛生 ・社会事業	その他の サービス	小計	輸入品に 課される 税・関税	(控除) 総資本形成 に係る消費税	第1次産業	第2次産業	第3次産業	
							(1)	(2)	(3)				
2.5	9.1	11.1	3.8	3.4	7.0	3.8	99.6	1.5	1.1	2.3	36.8	60.5	茨城県
2.2	9.5	4.8	4.4	3.3	7.7	4.0	99.6	1.5	1.1	1.4	45.1	53.0	県北地域
3.5	8.8	14.9	4.8	3.3	7.9	4.2	99.6	1.5	1.1	1.7	24.8	73.0	県央地域
1.7	8.7	4.3	2.8	2.1	4.2	2.7	99.6	1.5	1.1	5.5	47.3	46.8	鹿行地域
2.2	8.7	16.9	3.2	4.2	7.6	4.2	99.6	1.5	1.1	1.3	33.4	64.9	県南地域
2.2	10.2	3.4	3.7	2.6	5.9	3.2	99.6	1.5	1.1	3.5	47.6	48.4	県西地域
7.0	8.6	12.6	6.8	4.5	10.6	5.3	99.6	1.5	1.1	0.5	10.4	88.6	水戸市
2.3	7.8	6.9	2.2	3.3	6.8	3.4	99.6	1.5	1.1	0.3	47.6	51.7	日立市
3.4	8.3	8.6	4.8	2.9	8.0	4.2	99.6	1.5	1.1	1.0	31.4	67.2	土浦市
2.3	9.5	4.2	3.2	2.5	5.5	3.3	99.6	1.5	1.1	1.6	48.6	49.4	古河市
3.0	11.1	4.2	4.1	2.9	10.1	4.8	99.6	1.5	1.1	4.6	36.2	58.9	石岡市
2.1	10.7	3.2	3.1	3.1	7.7	2.8	99.6	1.5	1.1	6.0	44.4	49.2	結城市
2.0	9.7	5.3	3.5	3.5	7.4	5.1	99.6	1.5	1.1	1.0	45.8	52.8	龍ヶ崎市
2.3	11.0	2.6	4.4	3.0	5.4	3.8	99.6	1.5	1.1	2.6	44.7	52.3	下妻市
1.6	9.8	4.2	3.3	2.2	5.1	2.6	99.6	1.5	1.1	1.9	54.1	43.6	常総市
2.7	15.8	2.1	12.0	5.2	13.4	7.4	99.6	1.5	1.1	2.9	21.0	75.7	常陸太田市
2.4	9.8	2.7	5.7	2.6	8.9	4.0	99.6	1.5	1.1	0.9	49.8	48.9	高萩市
1.8	9.2	1.9	3.4	2.8	5.3	2.7	99.6	1.5	1.1	2.6	57.1	39.9	北茨城市
2.0	11.8	4.5	4.8	3.7	9.9	6.7	99.6	1.5	1.1	2.1	33.6	63.8	笠間市
2.6	9.8	3.8	3.3	3.2	8.7	4.1	99.6	1.5	1.1	0.5	48.7	50.4	取手市
2.6	11.8	5.9	4.2	3.4	12.9	5.5	99.6	1.5	1.1	0.9	26.8	71.9	牛久市
2.2	7.0	42.0	2.2	7.0	7.2	3.1	99.6	1.5	1.1	0.4	13.1	86.1	つくば市
1.4	8.1	5.7	1.8	2.3	5.0	3.4	99.6	1.5	1.1	0.5	54.0	45.1	ひたちなか市
3.1	11.0	4.7	3.2	3.3	7.1	3.8	99.6	1.5	1.1	0.9	40.8	57.9	鹿嶋市
3.5	12.5	5.3	6.3	4.7	5.4	5.3	99.6	1.5	1.1	2.9	28.2	68.5	潮来市
1.8	7.4	3.8	1.5	1.9	7.0	3.5	99.6	1.5	1.1	0.3	57.6	41.7	守谷市
2.1	12.3	1.4	8.9	3.0	9.6	6.1	99.6	1.5	1.1	4.5	37.7	57.4	常陸大宮市
2.5	12.1	14.5	5.3	3.6	12.4	4.6	99.6	1.5	1.1	1.3	22.1	76.1	那珂市
3.3	9.9	3.7	4.2	2.6	6.8	3.3	99.6	1.5	1.1	2.9	43.8	52.9	筑西市
1.3	9.7	2.0	3.2	2.2	4.2	3.2	99.6	1.5	1.1	6.1	53.4	40.0	坂東市
1.5	12.7	2.2	5.7	2.7	6.9	6.1	99.6	1.5	1.1	5.5	41.7	52.4	稲敷市
0.7	9.4	2.6	3.6	1.9	3.7	3.2	99.6	1.5	1.1	3.8	53.1	42.6	かすみがうら市
1.6	14.2	2.0	5.8	3.5	9.5	4.1	99.6	1.5	1.1	4.5	39.8	55.3	桜川市
0.9	6.3	4.5	1.1	1.1	2.7	1.6	99.6	1.5	1.1	1.8	58.7	39.1	神栖市
2.4	14.3	4.1	8.3	3.3	6.9	5.8	99.6	1.5	1.1	15.9	24.6	59.1	行方市
2.0	12.4	2.5	5.9	3.5	4.9	3.3	99.6	1.5	1.1	27.7	22.1	49.8	銚田市
0.8	9.1	5.6	2.9	3.0	4.1	3.8	99.6	1.5	1.1	1.1	50.4	48.0	つくばみらい市
1.4	10.0	2.8	8.9	2.2	5.5	2.9	99.6	1.5	1.1	9.4	36.7	53.5	小美玉市
0.7	9.9	2.9	5.5	5.5	11.5	2.6	99.6	1.5	1.1	9.5	15.7	74.4	茨城町
1.1	9.2	49.3	2.6	2.0	4.5	3.7	99.6	1.5	1.1	1.3	11.2	87.1	大洗町
1.5	16.6	3.8	11.3	3.9	7.8	7.6	99.6	1.5	1.1	5.2	29.6	64.7	城里町
0.5	4.9	52.9	1.1	1.2	2.9	1.1	99.6	1.5	1.1	0.2	6.9	92.4	東海村
1.1	14.2	1.8	12.0	5.0	10.3	5.8	99.6	1.5	1.1	5.7	27.9	65.9	大子町
0.8	9.7	4.4	2.8	2.8	4.8	16.5	99.6	1.5	1.1	1.5	47.6	50.6	美浦村
0.9	8.0	4.0	2.4	3.2	7.2	3.6	99.6	1.5	1.1	1.0	56.5	42.0	阿見町
0.4	14.9	3.1	8.3	4.0	13.6	5.1	99.6	1.5	1.1	9.4	32.3	57.9	河内町
2.9	11.1	4.7	3.5	2.9	2.8	2.3	99.6	1.5	1.1	14.2	42.9	42.5	八千代町
0.3	7.4	1.0	2.1	0.9	1.8	0.7	99.6	1.5	1.1	0.7	67.9	30.9	五霞町
2.3	13.4	3.8	5.2	4.3	10.0	5.6	99.6	1.5	1.1	4.7	32.0	62.9	境町
1.4	18.8	1.8	9.8	5.3	10.9	3.6	99.6	1.5	1.1	2.9	21.1	75.6	利根町

1-2 経済活動別市町村内総生産(名目、構成比) 【平成29年度(2017)】

	市町村内 総生産 (1)+(2)-(3)	農林水産業			鉱業	製造業	電気・ガス・ 水道・廃棄物 処理業	建設業	卸売・ 小売業	運輸・郵便業	宿泊・飲食 サービス業	情報通信業	
		農業	林業	水産業									
茨城県	100.0	2.2	2.0	0.0	0.1	0.1	34.0	3.2	5.1	7.6	4.6	1.8	2.1
県北地域	100.0	1.5	1.0	0.1	0.3	0.1	41.8	2.3	4.5	6.2	3.5	2.1	2.7
県央地域	100.0	1.7	1.6	0.0	0.0	0.1	20.0	4.6	5.2	10.6	4.6	2.1	3.9
鹿行地域	100.0	5.3	4.8	0.0	0.5	0.0	42.6	6.2	5.0	5.9	5.6	1.7	0.8
県南地域	100.0	1.2	1.2	0.0	0.0	0.0	29.6	2.4	5.3	7.3	4.5	1.9	1.5
県西地域	100.0	3.0	3.0	0.0	0.0	0.1	49.0	1.8	5.2	6.1	5.0	1.3	1.2
水戸市	100.0	0.5	0.5	0.0	0.0	0.0	4.4	2.1	6.2	15.8	4.2	2.9	8.3
日立市	100.0	0.2	0.1	0.0	0.1	0.0	45.6	2.1	3.9	5.9	4.0	2.2	4.4
土浦市	100.0	0.8	0.8	0.0	0.0	0.0	31.9	2.6	5.4	9.3	7.9	2.3	2.8
古河市	100.0	1.1	1.1	0.0	0.0	0.0	61.0	1.4	3.4	5.2	3.8	1.3	1.7
石岡市	100.0	4.6	4.4	0.2	0.0	0.1	29.8	2.8	5.8	8.5	5.6	1.9	0.3
結城市	100.0	5.7	5.7	0.0	0.0	0.0	40.9	2.3	4.4	8.1	4.1	1.8	0.2
龍ヶ崎市	100.0	1.0	1.0	0.0	0.0	0.0	40.1	2.6	5.3	7.7	3.5	2.5	0.1
下妻市	100.0	2.6	2.6	0.0	0.0	0.0	39.7	2.1	4.9	9.3	7.0	1.8	0.0
常総市	100.0	1.8	1.8	0.0	0.0	0.0	50.8	2.0	5.2	5.2	6.1	1.0	0.0
常陸太田市	100.0	3.0	2.5	0.4	0.0	0.2	13.4	3.6	6.8	7.8	3.1	2.0	0.5
高萩市	100.0	0.9	0.7	0.1	0.0	0.0	46.6	2.3	3.3	6.5	2.6	1.5	0.1
北茨城市	100.0	2.9	0.6	0.1	2.2	0.1	52.5	2.3	5.6	4.9	2.7	2.3	0.2
笠間市	100.0	2.2	1.9	0.2	0.0	0.6	25.4	3.5	6.0	7.5	7.8	2.3	0.1
取手市	100.0	0.5	0.5	0.0	0.0	0.0	43.1	3.1	4.9	7.1	3.2	1.5	0.4
牛久市	100.0	0.9	0.8	0.0	0.0	0.0	20.9	6.5	5.6	10.3	3.7	2.9	2.2
つくば市	100.0	0.4	0.4	0.0	0.0	0.0	8.9	1.7	5.7	6.8	2.5	1.9	2.5
ひたちなか市	100.0	0.5	0.5	0.0	0.0	0.0	50.8	2.8	4.2	7.2	2.8	2.0	2.3
鹿嶋市	100.0	0.8	0.7	0.0	0.0	0.0	43.2	6.8	5.3	6.4	3.0	1.6	1.5
潮来市	100.0	3.0	2.9	0.0	0.1	0.2	21.3	3.4	5.8	11.6	6.6	3.8	0.0
守谷市	100.0	0.3	0.3	0.0	0.0	0.0	52.7	2.3	3.4	7.4	3.4	2.1	0.2
常陸大宮市	100.0	4.8	4.5	0.4	0.0	0.2	29.6	2.5	4.9	8.0	2.5	1.7	0.1
那珂市	100.0	1.4	1.3	0.0	0.0	0.0	14.3	4.5	5.6	9.5	5.7	1.8	0.3
筑西市	100.0	2.5	2.5	0.0	0.0	0.0	42.7	2.0	6.7	6.5	4.3	1.3	3.2
坂東市	100.0	6.1	6.1	0.0	0.0	0.0	48.7	1.6	6.2	5.6	5.6	1.1	0.0
稲敷市	100.0	5.8	5.7	0.0	0.1	0.1	34.0	1.9	4.4	6.9	5.6	1.5	0.0
かすみがうら市	100.0	3.9	3.6	0.0	0.2	0.0	45.9	1.9	4.4	8.0	6.5	0.8	1.6
桜川市	100.0	4.5	4.4	0.1	0.0	3.0	27.7	2.4	8.1	7.3	3.6	1.6	0.0
神栖市	100.0	1.9	1.2	0.0	0.8	0.0	52.9	7.7	4.1	4.7	7.2	1.7	0.5
行方市	100.0	15.0	14.4	0.1	0.5	0.2	18.6	2.1	5.9	7.4	3.5	1.3	0.1
鉾田市	100.0	26.4	26.3	0.0	0.1	0.0	14.2	1.7	7.6	7.6	3.2	1.4	2.0
つくばみらい市	100.0	1.1	1.1	0.0	0.0	0.0	44.7	1.4	6.1	6.1	10.1	0.9	0.3
小美玉市	100.0	9.6	9.5	0.0	0.0	0.0	30.6	2.0	6.4	7.5	9.3	0.7	0.0
茨城町	100.0	8.9	8.8	0.1	0.1	0.0	12.2	2.4	5.2	25.1	7.0	1.0	0.0
大洗町	100.0	1.2	1.1	0.0	0.1	0.0	6.5	1.8	4.2	3.6	4.9	4.3	0.7
城里町	100.0	5.1	4.6	0.5	0.0	0.3	19.5	3.5	10.2	5.6	2.3	0.7	0.0
東海村	100.0	0.2	0.2	0.0	0.0	0.0	5.4	20.6	2.4	2.5	3.8	0.8	1.5
大子町	100.0	5.7	4.4	1.3	0.0	0.1	21.2	2.5	6.2	6.9	2.4	4.0	0.3
美浦村	100.0	1.7	1.6	0.0	0.1	0.1	38.0	1.9	3.3	2.7	3.8	0.6	1.0
阿見町	100.0	0.8	0.7	0.0	0.0	0.0	58.6	2.0	5.9	4.0	2.9	1.2	0.5
河内町	100.0	9.9	9.9	0.0	0.0	0.1	23.3	2.3	6.9	4.0	2.1	0.4	0.0
八千代町	100.0	14.7	14.7	0.0	0.0	0.0	35.8	1.8	5.1	5.7	4.6	0.9	0.0
五霞町	100.0	0.6	0.6	0.0	0.0	0.0	61.9	0.8	9.7	3.6	11.3	0.2	0.0
境町	100.0	4.4	4.4	0.0	0.0	0.0	29.9	1.9	5.3	7.0	6.7	1.7	0.7
利根町	100.0	3.2	3.2	0.0	0.0	0.0	14.3	15.0	6.5	6.1	1.8	1.0	0.4

主要系列表

(単位:%)

金融・ 保険業	不動産業	専門・科学技 術、業務支援 サービス業	公務	教育	保健衛生 ・社会事業	その他の サービス	小計	輸入品に 課される 税・関税	(控除) 総資本形成 に係る消費税	第1次産業	第2次産業	第3次産業	
							(1)	(2)	(3)				
2.3	8.7	10.6	3.6	3.2	6.6	3.7	99.5	1.6	1.2	2.2	39.2	58.1	茨城県
2.2	9.2	4.8	4.3	3.2	7.4	4.0	99.5	1.6	1.2	1.5	46.3	51.8	県北地域
3.4	8.7	14.7	4.7	3.2	7.7	4.2	99.5	1.6	1.2	1.7	25.3	72.6	県央地域
1.7	8.7	4.3	2.8	2.1	4.1	2.7	99.5	1.6	1.2	5.3	47.7	46.6	鹿行地域
2.1	8.6	16.5	3.1	4.1	7.3	4.1	99.5	1.6	1.2	1.2	34.9	63.4	県南地域
1.9	8.8	3.0	3.2	2.2	5.0	2.8	99.5	1.6	1.2	3.0	54.4	42.2	県西地域
6.9	8.7	12.6	6.7	4.4	10.4	5.3	99.5	1.6	1.2	0.5	10.6	88.4	水戸市
2.2	7.4	6.7	2.1	3.1	6.4	3.3	99.5	1.6	1.2	0.2	49.6	49.7	日立市
3.1	7.5	7.9	4.3	2.7	7.2	3.9	99.5	1.6	1.2	0.8	37.3	61.4	土浦市
1.5	6.5	2.9	2.2	1.7	3.7	2.3	99.5	1.6	1.2	1.1	64.4	34.1	古河市
3.0	11.1	4.3	4.1	2.8	10.0	4.8	99.5	1.6	1.2	4.6	35.7	59.3	石岡市
2.0	10.5	3.1	3.0	3.0	7.4	2.8	99.5	1.6	1.2	5.7	45.3	48.5	結城市
2.0	9.9	5.4	3.5	3.5	7.3	5.1	99.5	1.6	1.2	1.0	45.4	53.1	龍ヶ崎市
2.2	11.0	2.6	4.3	2.9	5.2	3.8	99.5	1.6	1.2	2.6	44.6	52.4	下妻市
1.6	9.3	4.0	3.2	2.1	4.8	2.5	99.5	1.6	1.2	1.8	55.9	41.8	常総市
2.8	15.8	2.1	12.2	5.3	13.4	7.5	99.5	1.6	1.2	3.0	20.3	76.2	常陸太田市
2.4	9.8	2.7	5.7	2.3	8.7	4.0	99.5	1.6	1.2	0.9	49.9	48.7	高萩市
1.7	8.9	1.8	3.2	2.7	5.1	2.6	99.5	1.6	1.2	2.9	58.1	38.5	北茨城市
2.1	12.1	4.7	4.8	3.7	9.9	6.9	99.5	1.6	1.2	2.2	32.0	65.4	笠間市
2.6	9.9	3.9	3.2	3.2	8.7	4.1	99.5	1.6	1.2	0.5	48.1	51.0	取手市
2.6	12.0	6.0	4.2	3.5	12.8	5.6	99.5	1.6	1.2	0.9	26.5	72.1	牛久市
2.1	7.0	41.0	2.2	6.8	6.9	3.1	99.5	1.6	1.2	0.4	14.6	84.6	つくば市
1.4	8.0	5.6	1.7	2.2	4.8	3.4	99.5	1.6	1.2	0.5	55.0	44.1	ひたちなか市
2.7	9.4	4.0	2.7	2.9	6.0	3.3	99.5	1.6	1.2	0.8	48.5	50.2	鹿嶋市
3.5	12.6	5.5	6.5	4.6	5.5	5.5	99.5	1.6	1.2	3.0	27.3	69.2	潮来市
1.8	7.9	3.9	1.5	1.9	7.0	3.6	99.5	1.6	1.2	0.3	56.2	43.1	守谷市
2.2	12.8	1.5	9.4	3.0	10.0	6.4	99.5	1.6	1.2	4.8	34.7	60.0	常陸大宮市
2.6	12.6	14.7	5.4	3.7	12.7	4.7	99.5	1.6	1.2	1.4	20.0	78.2	那珂市
2.9	8.9	3.3	3.7	2.3	6.0	3.0	99.5	1.6	1.2	2.5	49.5	47.6	筑西市
1.2	9.2	1.9	3.2	2.0	4.0	3.1	99.5	1.6	1.2	6.1	54.9	38.6	坂東市
1.6	13.2	2.3	6.0	2.7	7.1	6.3	99.5	1.6	1.2	5.8	38.5	55.2	稲敷市
0.7	9.9	2.7	3.8	1.9	3.9	3.4	99.5	1.6	1.2	3.9	50.4	45.3	かすみがうら市
1.6	14.3	2.1	5.9	3.6	9.5	4.2	99.5	1.6	1.2	4.5	38.8	56.3	桜川市
0.9	6.5	4.7	1.1	1.1	2.8	1.7	99.5	1.6	1.2	1.9	57.1	40.5	神栖市
2.5	14.3	4.2	8.4	3.2	6.9	5.8	99.5	1.6	1.2	15.0	24.8	59.8	行方市
2.0	12.7	2.6	6.1	3.7	5.0	3.3	99.5	1.6	1.2	26.4	21.8	51.3	鉾田市
0.8	8.9	5.6	2.8	2.9	4.0	3.8	99.5	1.6	1.2	1.1	50.8	47.7	つくばみらい市
1.4	9.9	2.9	8.9	2.1	5.4	2.9	99.5	1.6	1.2	9.6	37.1	52.9	小美玉市
0.7	9.7	2.9	5.4	5.4	11.0	2.6	99.5	1.6	1.2	8.9	17.4	73.2	茨城町
1.1	9.5	48.9	2.6	1.9	4.5	3.8	99.5	1.6	1.2	1.2	10.7	87.6	大洗町
1.5	16.4	3.8	11.3	3.7	7.8	7.6	99.5	1.6	1.2	5.1	30.0	64.4	城里町
0.5	4.8	50.7	1.1	1.1	2.8	1.1	99.5	1.6	1.2	0.2	7.9	91.4	東海村
1.1	14.2	1.9	12.3	4.9	10.2	5.9	99.5	1.6	1.2	5.7	27.5	66.4	大子町
0.9	10.9	5.0	3.1	3.0	5.3	18.3	99.5	1.6	1.2	1.7	41.4	56.4	美浦村
0.7	6.5	3.3	1.9	2.6	5.7	2.9	99.5	1.6	1.2	0.8	64.5	34.3	阿見町
0.4	15.7	3.2	8.6	2.9	14.2	5.3	99.5	1.6	1.2	9.9	30.4	59.3	河内町
2.9	11.4	4.9	3.7	2.8	2.8	2.3	99.5	1.6	1.2	14.7	40.9	43.9	八千代町
0.2	5.9	0.8	1.7	0.7	1.4	0.6	99.5	1.6	1.2	0.6	71.6	27.3	五霞町
2.2	12.7	3.6	5.0	4.0	9.3	5.3	99.5	1.6	1.2	4.4	35.1	60.0	境町
1.3	18.8	1.9	9.8	4.8	11.0	3.7	99.5	1.6	1.2	3.2	20.8	75.5	利根町

1-2 経済活動別市町村内総生産(名目、構成比) 【平成30年度(2018)】

	市町村内 総生産 (1)+(2)-(3)	農林水産業			鉱業	製造業	電気・ガス・ 水道・廃棄物 処理業	建設業	卸売・ 小売業	運輸・郵便業	宿泊・飲食 サービス業	情報通信業
		農業	林業	水産業								
茨城県	100.0	2.0	1.8	0.0	0.1	34.7	3.4	4.4	7.5	4.6	1.8	2.1
県北地域	100.0	1.5	1.0	0.1	0.3	39.8	2.4	4.4	6.3	3.6	2.2	2.7
県央地域	100.0	1.6	1.5	0.0	0.0	20.4	4.9	4.6	10.5	4.6	2.2	3.9
鹿行地域	100.0	5.0	4.5	0.0	0.5	43.6	6.7	4.3	5.8	5.0	1.7	0.8
県南地域	100.0	1.2	1.2	0.0	0.0	28.3	2.6	4.9	7.4	4.6	1.9	1.6
県西地域	100.0	2.3	2.3	0.0	0.0	53.5	1.7	3.4	5.7	4.8	1.2	1.1
水戸市	100.0	0.5	0.5	0.0	0.0	4.3	2.3	5.8	15.6	4.3	2.9	8.3
日立市	100.0	0.3	0.1	0.0	0.1	42.1	2.3	4.2	6.2	4.3	2.3	4.6
土浦市	100.0	0.9	0.9	0.0	0.0	24.7	2.8	3.9	10.5	9.0	2.6	3.2
古河市	100.0	0.7	0.7	0.0	0.0	68.9	1.1	2.3	4.1	3.1	1.0	1.4
石岡市	100.0	4.3	4.1	0.2	0.0	30.5	2.8	4.7	8.4	5.8	2.0	0.3
結城市	100.0	4.1	4.1	0.0	0.0	43.5	2.3	4.7	7.7	4.0	1.8	0.2
龍ヶ崎市	100.0	1.0	1.0	0.0	0.0	39.5	2.8	3.7	7.8	3.7	2.6	0.1
下妻市	100.0	2.5	2.5	0.0	0.0	38.7	2.2	4.3	9.5	7.2	1.9	0.0
常総市	100.0	1.6	1.6	0.0	0.0	52.1	2.0	3.1	5.2	6.3	1.0	0.0
常陸太田市	100.0	2.9	2.4	0.4	0.0	13.5	3.6	6.6	7.6	3.3	2.1	0.5
高萩市	100.0	0.9	0.7	0.1	0.0	46.8	2.3	3.0	6.3	2.6	1.5	0.1
北茨城市	100.0	2.7	0.6	0.1	2.0	53.2	2.4	5.4	4.7	2.7	2.3	0.2
笠間市	100.0	2.0	1.8	0.2	0.0	26.6	3.5	4.4	7.3	7.9	2.4	0.1
取手市	100.0	0.5	0.5	0.0	0.0	38.5	3.5	5.2	7.5	3.5	1.7	0.4
牛久市	100.0	0.8	0.8	0.0	0.0	19.1	6.8	6.3	10.1	3.7	3.0	2.2
つくば市	100.0	0.3	0.3	0.0	0.0	8.7	1.9	5.7	6.6	2.6	1.9	2.4
ひたちなか市	100.0	0.5	0.4	0.0	0.0	51.5	2.9	3.5	7.0	2.8	2.0	2.3
鹿嶋市	100.0	0.7	0.7	0.0	0.0	46.2	6.6	3.7	6.1	3.0	1.6	1.4
潮来市	100.0	3.0	2.8	0.0	0.1	19.8	3.5	7.0	11.3	6.9	3.9	0.0
守谷市	100.0	0.3	0.3	0.0	0.0	52.2	2.3	4.1	7.1	3.4	2.2	0.2
常陸大宮市	100.0	4.5	4.2	0.4	0.0	31.1	2.5	3.8	7.8	2.6	1.7	0.1
那珂市	100.0	1.3	1.3	0.0	0.0	13.8	4.8	5.9	9.3	5.8	1.8	0.3
筑西市	100.0	2.6	2.6	0.0	0.0	40.7	2.3	4.2	7.0	4.7	1.4	3.5
坂東市	100.0	4.9	4.9	0.0	0.0	51.3	1.6	4.5	5.5	5.7	1.1	0.0
稲敷市	100.0	5.5	5.4	0.0	0.1	35.1	1.9	5.0	6.6	5.3	1.5	0.0
かすみがうら市	100.0	3.2	3.0	0.0	0.2	51.9	1.8	3.7	7.0	5.9	0.8	1.5
桜川市	100.0	4.3	4.3	0.1	0.0	29.9	2.5	4.7	7.5	3.9	1.7	0.0
神栖市	100.0	1.9	1.1	0.0	0.8	53.0	8.6	3.9	4.6	6.2	1.7	0.5
行方市	100.0	14.2	13.6	0.1	0.5	20.7	2.1	5.0	7.1	3.6	1.3	0.1
鉾田市	100.0	25.5	25.4	0.0	0.1	15.5	1.7	5.3	7.7	3.4	1.5	2.1
つくばみらい市	100.0	1.0	1.0	0.0	0.0	50.0	1.3	5.5	5.4	9.1	0.8	0.3
小美玉市	100.0	8.5	8.4	0.0	0.0	33.0	2.0	6.5	7.1	9.2	0.7	0.0
茨城町	100.0	8.4	8.3	0.0	0.1	12.1	2.5	4.1	25.4	7.5	1.1	0.0
大洗町	100.0	1.2	1.1	0.0	0.1	6.1	1.9	3.4	3.7	4.8	4.4	0.7
城里町	100.0	4.9	4.5	0.4	0.0	22.0	3.5	6.4	5.6	2.5	0.8	0.0
東海村	100.0	0.2	0.2	0.0	0.0	4.6	22.9	1.9	2.4	2.8	0.8	1.5
大子町	100.0	5.9	4.5	1.4	0.0	20.4	2.4	5.0	6.9	2.5	4.1	0.3
美浦村	100.0	1.9	1.8	0.0	0.1	26.0	2.2	6.6	3.0	4.4	0.7	1.0
阿見町	100.0	0.7	0.7	0.0	0.0	58.4	2.3	3.4	4.2	3.1	1.3	0.5
河内町	100.0	9.7	9.7	0.0	0.0	25.9	2.3	4.9	3.9	2.2	0.4	0.0
八千代町	100.0	9.6	9.6	0.0	0.0	41.9	1.9	4.6	5.5	4.6	0.9	0.0
五霞町	100.0	0.6	0.6	0.0	0.0	67.4	0.9	1.4	4.0	12.3	0.3	0.0
境町	100.0	3.5	3.5	0.0	0.0	31.5	1.9	4.5	6.8	6.9	1.7	0.7
利根町	100.0	3.1	3.1	0.0	0.0	13.5	15.9	5.6	6.1	1.9	1.0	0.4

主要系列表

(単位:%)

金融・ 保険業	不動産業	専門・科学技 術、業務支援 サービス業	公務	教育	保健衛生 ・社会事業	その他の サービス	小計	輸入品に 課される 税・関税	(控除) 総資本形成 に係る消費税	第1次産業	第2次産業	第3次産業	
							(1)	(2)	(3)				
2.3	8.7	10.8	3.6	3.1	6.6	3.7	99.5	1.8	1.2	2.0	39.2	58.3	茨城県
2.2	9.4	5.1	4.5	3.2	7.7	4.2	99.5	1.8	1.2	1.5	44.3	53.7	県北地域
3.4	8.7	14.8	4.7	3.2	7.8	4.2	99.5	1.8	1.2	1.6	25.1	72.8	県央地域
1.7	8.6	4.4	2.8	2.1	4.2	2.8	99.5	1.8	1.2	5.0	47.9	46.6	鹿行地域
2.1	8.7	17.1	3.2	4.0	7.5	4.3	99.5	1.8	1.2	1.2	33.2	65.1	県南地域
1.8	8.3	2.9	3.1	2.1	4.8	2.7	99.5	1.8	1.2	2.3	57.0	40.1	県西地域
6.9	8.6	13.1	6.7	4.4	10.4	5.4	99.5	1.8	1.2	0.5	10.2	88.8	水戸市
2.3	7.8	7.4	2.2	3.2	6.8	3.6	99.5	1.8	1.2	0.3	46.3	52.9	日立市
3.5	8.5	9.3	4.9	2.8	8.2	4.5	99.5	1.8	1.2	0.9	28.6	69.9	土浦市
1.2	5.3	2.4	1.8	1.3	3.0	1.9	99.5	1.8	1.2	0.7	71.1	27.7	古河市
3.0	11.1	4.4	4.2	2.8	10.2	4.9	99.5	1.8	1.2	4.3	35.2	59.9	石岡市
2.0	10.0	3.1	3.0	3.0	7.3	2.8	99.5	1.8	1.2	4.1	48.2	47.2	結城市
2.0	10.2	5.8	3.7	3.5	7.6	5.4	99.5	1.8	1.2	1.0	43.2	55.2	龍ヶ崎市
2.3	11.2	2.8	4.5	2.8	5.4	4.0	99.5	1.8	1.2	2.5	43.0	53.9	下妻市
1.6	9.4	4.2	3.3	2.1	5.0	2.6	99.5	1.8	1.2	1.6	55.2	42.7	常総市
2.8	15.7	2.2	12.4	5.1	13.4	7.6	99.5	1.8	1.2	2.9	20.3	76.3	常陸太田市
2.5	9.7	2.8	5.7	2.3	8.8	4.1	99.5	1.8	1.2	0.9	49.8	48.8	高萩市
1.7	8.7	1.9	3.2	2.6	5.1	2.6	99.5	1.8	1.2	2.7	58.6	38.1	北茨城市
2.1	12.2	4.7	4.9	3.6	10.0	7.1	99.5	1.8	1.2	2.0	31.6	65.9	笠間市
2.8	10.6	4.4	3.5	3.4	9.4	4.6	99.5	1.8	1.2	0.5	43.7	55.2	取手市
2.6	12.0	6.3	4.2	3.5	13.0	5.8	99.5	1.8	1.2	0.8	25.4	73.3	牛久市
2.1	7.0	41.3	2.2	6.6	6.9	3.2	99.5	1.8	1.2	0.3	14.4	84.8	つくば市
1.4	7.9	5.8	1.7	2.1	4.8	3.4	99.5	1.8	1.2	0.5	55.0	44.0	ひたちなか市
2.6	9.0	4.0	2.6	2.8	5.8	3.3	99.5	1.8	1.2	0.7	49.9	48.8	鹿嶋市
3.5	12.6	5.7	6.6	4.5	5.5	5.6	99.5	1.8	1.2	3.0	27.0	69.5	潮来市
1.8	7.8	4.0	1.5	1.9	7.0	3.6	99.5	1.8	1.2	0.3	56.4	42.8	守谷市
2.2	12.7	1.6	9.1	3.0	10.1	6.6	99.5	1.8	1.2	4.5	35.1	59.9	常陸大宮市
2.6	12.5	14.6	5.4	3.7	12.8	4.8	99.5	1.8	1.2	1.3	19.7	78.4	那珂市
3.2	9.6	3.7	4.1	2.5	6.6	3.3	99.5	1.8	1.2	2.6	44.9	51.9	筑西市
1.2	9.1	2.0	3.3	2.0	4.0	3.2	99.5	1.8	1.2	4.9	55.8	38.8	坂東市
1.6	12.7	2.3	6.0	2.6	7.0	6.3	99.5	1.8	1.2	5.5	40.2	53.8	稲敷市
0.7	8.8	2.5	3.4	1.6	3.5	3.1	99.5	1.8	1.2	3.2	55.7	40.5	かすみがうら市
1.8	14.9	2.3	6.4	3.4	10.1	4.5	99.5	1.8	1.2	4.3	36.1	59.0	桜川市
0.9	6.5	4.8	1.1	1.1	2.8	1.7	99.5	1.8	1.2	1.9	57.0	40.6	神栖市
2.5	14.1	4.3	8.5	3.2	6.9	5.8	99.5	1.8	1.2	14.2	25.9	59.4	行方市
2.2	13.0	2.8	6.4	3.7	5.2	3.5	99.5	1.8	1.2	25.5	20.8	53.2	銚田市
0.7	8.0	5.2	2.6	2.6	3.6	3.4	99.5	1.8	1.2	1.0	55.4	43.0	つくばみらい市
1.3	9.4	2.8	8.6	2.0	5.2	2.9	99.5	1.8	1.2	8.5	39.6	51.4	小美玉市
0.7	9.7	2.9	5.6	5.4	11.3	2.7	99.5	1.8	1.2	8.4	16.2	74.9	茨城町
1.1	9.6	49.5	2.7	2.0	4.7	3.8	99.5	1.8	1.2	1.2	9.6	88.7	大洗町
1.6	16.5	4.0	11.8	3.8	8.0	7.9	99.5	1.8	1.2	4.9	28.6	65.9	城里町
0.5	4.8	50.6	1.1	1.1	2.9	1.1	99.5	1.8	1.2	0.2	6.6	92.6	東海村
1.1	14.4	1.9	12.8	4.8	10.6	6.2	99.5	1.8	1.2	5.9	25.4	68.1	大子町
1.1	12.3	5.9	3.5	3.4	6.1	21.3	99.5	1.8	1.2	1.9	32.7	64.9	美浦村
0.8	6.9	3.6	2.1	2.7	6.2	3.2	99.5	1.8	1.2	0.7	61.8	36.9	阿見町
0.4	15.6	3.3	8.8	2.1	14.4	5.5	99.5	1.8	1.2	9.7	30.9	58.9	河内町
2.8	11.0	5.0	3.7	2.7	2.8	2.3	99.5	1.8	1.2	9.6	46.5	43.3	八千代町
0.3	6.5	0.9	2.0	0.7	1.6	0.7	99.5	1.8	1.2	0.6	68.8	30.0	五霞町
2.2	12.4	3.7	5.0	4.0	9.3	5.3	99.5	1.8	1.2	3.5	36.1	59.9	境町
1.3	18.9	1.9	10.1	4.6	11.4	3.8	99.5	1.8	1.2	3.1	19.1	77.3	利根町

1-2 経済活動別市町村内総生産(名目、構成比) 【令和元年度(2019)】

	市町村内 総生産 (1)+(2)-(3)	農林水産業			鉱業	製造業	電気・ガス・ 水道・廃棄物 処理業	建設業	卸売・ 小売業	運輸・郵便業	宿泊・飲食 サービス業	情報通信業
		農業	林業	水産業								
茨城県	100.0	1.9	1.8	0.0	0.1	33.3	3.5	4.8	7.4	4.7	1.8	2.1
県北地域	100.0	1.4	0.9	0.2	0.3	38.1	2.8	4.6	6.3	3.8	2.2	2.7
県央地域	100.0	1.5	1.4	0.0	0.0	19.4	4.8	5.2	10.3	4.7	2.1	3.8
鹿行地域	100.0	4.6	4.2	0.0	0.5	42.2	6.2	4.8	5.9	5.4	1.7	0.8
県南地域	100.0	1.1	1.1	0.0	0.0	28.5	2.8	4.8	7.2	4.6	1.9	1.5
県西地域	100.0	2.6	2.5	0.0	0.0	49.9	2.0	4.3	5.8	5.0	1.2	1.1
水戸市	100.0	0.5	0.5	0.0	0.0	4.1	2.5	5.6	15.1	4.4	2.8	8.1
日立市	100.0	0.2	0.1	0.0	0.1	40.3	2.6	4.1	6.2	4.5	2.3	4.6
土浦市	100.0	0.7	0.7	0.0	0.0	26.0	2.8	4.1	10.0	8.9	2.5	3.0
古河市	100.0	0.7	0.7	0.0	0.0	64.8	1.4	2.5	4.6	3.5	1.1	1.5
石岡市	100.0	3.6	3.4	0.2	0.0	31.5	3.1	4.2	8.1	5.7	1.9	0.3
結城市	100.0	4.2	4.2	0.0	0.0	41.3	2.6	6.2	7.5	4.1	1.7	0.2
龍ヶ崎市	100.0	0.8	0.8	0.0	0.0	47.2	2.6	3.2	6.6	3.2	2.2	0.1
下妻市	100.0	3.6	3.6	0.0	0.0	35.0	2.6	4.6	9.6	7.3	1.9	0.1
常総市	100.0	1.6	1.6	0.0	0.0	49.8	2.3	3.8	5.3	6.3	1.0	0.0
常陸太田市	100.0	2.7	2.3	0.4	0.0	12.4	4.1	7.3	7.5	3.4	2.0	0.5
高萩市	100.0	0.8	0.6	0.2	0.0	44.6	2.6	3.8	6.4	2.7	1.5	0.1
北茨城市	100.0	2.8	0.6	0.1	2.0	49.0	3.3	5.6	5.0	3.0	2.3	0.2
笠間市	100.0	2.1	1.9	0.2	0.0	25.7	3.7	7.3	6.9	7.5	2.2	0.1
取手市	100.0	0.5	0.5	0.0	0.0	37.8	3.8	5.5	7.3	3.5	1.6	0.4
牛久市	100.0	0.8	0.8	0.0	0.0	19.8	6.5	6.0	9.9	3.6	2.9	2.1
つくば市	100.0	0.3	0.3	0.0	0.0	8.5	2.1	5.2	6.6	2.6	1.9	2.4
ひたちなか市	100.0	0.4	0.4	0.0	0.0	49.5	3.2	4.0	7.1	2.9	2.0	2.3
鹿嶋市	100.0	0.7	0.7	0.0	0.0	39.3	7.2	5.1	6.6	3.4	1.7	1.5
潮来市	100.0	2.5	2.4	0.0	0.1	22.1	3.6	6.3	10.7	7.8	3.5	0.0
守谷市	100.0	0.3	0.3	0.0	0.0	49.4	2.7	4.2	7.3	3.6	2.2	0.2
常陸大宮市	100.0	3.8	3.5	0.3	0.0	34.4	2.6	4.9	7.2	2.5	1.5	0.0
那珂市	100.0	1.2	1.2	0.0	0.0	13.9	5.1	6.2	9.0	5.9	1.7	0.3
筑西市	100.0	2.5	2.5	0.0	0.0	35.9	2.6	5.0	7.3	5.1	1.5	3.7
坂東市	100.0	4.5	4.5	0.0	0.0	52.1	1.6	6.5	5.0	5.4	1.0	0.0
稲敷市	100.0	5.3	5.2	0.0	0.1	34.1	2.2	5.9	6.4	5.4	1.4	0.0
かすみがうら市	100.0	4.6	4.4	0.0	0.2	47.0	2.1	3.5	7.4	6.5	0.8	1.6
桜川市	100.0	3.9	3.8	0.0	0.0	27.6	2.8	5.3	7.4	4.0	1.6	0.0
神栖市	100.0	1.8	1.1	0.0	0.7	52.9	7.5	4.2	4.6	6.5	1.6	0.5
行方市	100.0	13.1	12.6	0.0	0.4	21.7	2.2	6.2	6.8	3.5	1.2	0.1
鉾田市	100.0	22.8	22.6	0.0	0.1	16.1	2.0	5.6	7.8	3.8	1.5	2.1
つくばみらい市	100.0	0.9	0.9	0.0	0.0	51.0	1.4	5.2	5.2	8.7	0.8	0.3
小美玉市	100.0	6.5	6.4	0.0	0.0	33.5	2.5	6.1	7.2	9.4	0.6	0.0
茨城町	100.0	7.4	7.3	0.0	0.1	11.7	2.8	7.0	23.6	8.3	1.0	0.0
大洗町	100.0	1.2	1.1	0.0	0.1	5.7	2.1	3.4	3.7	5.1	4.2	0.7
城里町	100.0	8.4	8.0	0.4	0.0	20.5	3.8	8.6	5.1	2.3	0.7	0.0
東海村	100.0	0.3	0.3	0.0	0.0	1.6	20.1	3.3	2.6	3.0	0.8	1.6
大子町	100.0	6.7	5.2	1.5	0.0	18.8	2.7	5.1	6.9	2.5	3.8	0.2
美浦村	100.0	1.8	1.7	0.0	0.1	28.3	2.3	5.6	2.9	4.2	0.6	1.0
阿見町	100.0	0.7	0.7	0.0	0.0	56.1	2.6	4.6	4.2	3.2	1.3	0.5
河内町	100.0	9.4	9.4	0.0	0.0	23.3	2.6	5.3	3.9	2.3	0.4	0.0
八千代町	100.0	13.0	13.0	0.0	0.0	40.6	1.9	4.1	5.1	4.4	0.8	0.0
五霞町	100.0	0.6	0.6	0.0	0.0	64.7	1.0	3.1	3.9	11.9	0.3	0.0
境町	100.0	3.1	3.1	0.0	0.0	29.1	2.0	8.6	6.5	6.7	1.6	0.6
利根町	100.0	2.4	2.4	0.0	0.0	11.8	17.4	6.5	5.9	1.9	1.0	0.4

主要系列表

(単位:%)

金融・ 保険業	不動産業	専門・科学技 術、業務支援 サービス業	公務	教育	保健衛生 ・社会事業	その他の サービス	小計	輸入品に 課される 税・関税	(控除) 総資本形成 に係る消費税	第1次産業	第2次産業	第3次産業	
							(1)	(2)	(3)				
2.4	8.9	11.0	3.7	3.1	7.0	3.8	99.5	1.7	1.2	1.9	38.1	59.5	茨城県
2.3	9.6	5.3	4.5	3.3	8.2	4.3	99.5	1.7	1.2	1.4	42.8	55.3	県北地域
3.5	8.8	15.0	4.8	3.2	8.2	4.3	99.5	1.7	1.2	1.5	24.6	73.4	県央地域
1.8	9.0	4.7	2.9	2.1	4.5	2.9	99.5	1.7	1.2	4.6	47.1	47.8	鹿行地域
2.2	8.8	17.0	3.2	4.0	7.8	4.2	99.5	1.7	1.2	1.1	33.3	65.1	県南地域
1.9	8.9	3.2	3.2	2.2	5.2	2.8	99.5	1.7	1.2	2.6	54.3	42.6	県西地域
7.0	8.7	13.5	6.7	4.3	10.8	5.4	99.5	1.7	1.2	0.5	9.7	89.3	水戸市
2.4	8.0	7.8	2.3	3.2	7.3	3.7	99.5	1.7	1.2	0.2	44.4	54.9	日立市
3.4	8.3	9.4	4.8	2.8	8.4	4.4	99.5	1.7	1.2	0.7	30.2	68.7	土浦市
1.4	6.1	2.8	2.0	1.5	3.5	2.1	99.5	1.7	1.2	0.7	67.3	31.6	古河市
3.0	11.0	4.5	4.2	3.0	10.4	4.9	99.5	1.7	1.2	3.6	35.7	60.2	石岡市
2.0	10.1	3.2	3.0	3.0	7.6	2.8	99.5	1.7	1.2	4.2	47.5	47.8	結城市
1.8	8.8	5.2	3.2	3.1	6.8	4.6	99.5	1.7	1.2	0.8	50.4	48.3	龍ヶ崎市
2.4	11.7	3.0	4.7	2.9	5.9	4.1	99.5	1.7	1.2	3.6	39.6	56.3	下妻市
1.7	9.8	4.5	3.4	2.1	5.3	2.7	99.5	1.7	1.2	1.6	53.7	44.2	常総市
2.9	15.7	2.2	12.3	5.0	13.9	7.5	99.5	1.7	1.2	2.7	19.8	77.0	常陸太田市
2.6	9.9	3.0	5.7	2.4	9.3	4.1	99.5	1.7	1.2	0.8	48.4	50.3	高萩市
1.9	9.4	2.1	3.5	2.8	5.7	2.8	99.5	1.7	1.2	2.8	54.7	42.0	北茨城市
2.1	11.8	4.6	4.7	3.5	10.0	6.8	99.5	1.7	1.2	2.1	33.5	64.0	笠間市
2.8	10.6	4.5	3.5	3.4	9.7	4.5	99.5	1.7	1.2	0.5	43.3	55.7	取手市
2.6	12.0	6.4	4.2	3.5	13.4	5.8	99.5	1.7	1.2	0.8	25.8	72.8	牛久市
2.2	7.2	41.3	2.2	6.6	7.2	3.2	99.5	1.7	1.2	0.3	13.7	85.5	つくば市
1.5	8.1	6.1	1.8	2.2	5.1	3.5	99.5	1.7	1.2	0.4	53.5	45.6	ひたちなか市
2.9	10.1	4.5	2.9	3.1	6.7	3.6	99.5	1.7	1.2	0.7	44.5	54.3	鹿嶋市
3.5	12.1	5.6	6.3	4.4	5.5	5.4	99.5	1.7	1.2	2.5	28.5	68.5	潮来市
2.0	8.3	4.3	1.6	2.0	7.6	3.8	99.5	1.7	1.2	0.3	53.6	45.6	守谷市
2.1	11.8	1.5	8.5	2.7	9.8	6.0	99.5	1.7	1.2	3.8	39.5	56.2	常陸大宮市
2.6	12.5	14.1	5.4	3.6	13.2	4.8	99.5	1.7	1.2	1.2	20.1	78.2	那珂市
3.5	10.5	4.0	4.4	2.7	7.4	3.5	99.5	1.7	1.2	2.5	41.0	56.1	筑西市
1.2	8.6	1.9	3.1	1.8	3.9	3.0	99.5	1.7	1.2	4.5	58.6	36.4	坂東市
1.6	12.7	2.4	6.0	2.6	7.2	6.2	99.5	1.7	1.2	5.3	40.1	54.1	稲敷市
0.8	9.6	2.7	3.7	1.8	4.0	3.3	99.5	1.7	1.2	4.6	50.5	44.4	かすみがうら市
1.9	15.0	2.4	6.4	3.4	10.6	4.5	99.5	1.7	1.2	3.9	35.7	60.0	桜川市
1.0	6.7	5.1	1.1	1.1	3.0	1.8	99.5	1.7	1.2	1.8	57.1	40.6	神栖市
2.5	13.8	4.3	8.3	3.0	7.0	5.6	99.5	1.7	1.2	13.1	28.1	58.3	行方市
2.4	13.5	2.9	6.6	3.3	5.6	3.6	99.5	1.7	1.2	22.8	21.8	55.0	銚田市
0.7	7.9	5.2	2.5	2.6	3.8	3.3	99.5	1.7	1.2	0.9	56.2	42.5	つくばみらい市
1.4	9.9	3.0	8.8	2.0	5.7	3.0	99.5	1.7	1.2	6.5	39.6	53.4	小美玉市
0.7	9.7	2.9	5.4	5.2	11.3	2.6	99.5	1.7	1.2	7.4	18.7	73.4	茨城町
1.2	9.7	49.0	2.8	2.0	5.0	3.9	99.5	1.7	1.2	1.2	9.2	89.2	大洗町
1.6	15.4	3.8	10.9	3.4	7.6	7.1	99.5	1.7	1.2	8.4	29.4	61.7	城里町
0.6	5.3	53.3	1.2	1.3	3.3	1.3	99.5	1.7	1.2	0.3	4.9	94.3	東海村
1.2	14.6	2.0	12.9	4.6	11.0	6.2	99.5	1.7	1.2	6.7	24.0	68.8	大子町
1.1	12.2	6.0	3.4	3.5	6.2	20.3	99.5	1.7	1.2	1.8	34.0	63.7	美浦村
0.8	7.5	3.7	2.1	2.7	6.5	3.2	99.5	1.7	1.2	0.7	60.7	38.2	阿見町
0.4	16.3	3.5	9.0	2.0	15.4	5.5	99.5	1.7	1.2	9.4	28.7	61.3	河内町
2.7	10.8	4.9	3.5	2.6	2.8	2.2	99.5	1.7	1.2	13.0	44.7	41.8	八千代町
0.3	7.5	0.9	2.0	0.8	1.7	0.7	99.5	1.7	1.2	0.6	67.9	31.0	五霞町
2.3	12.1	3.7	4.8	3.9	9.3	5.2	99.5	1.7	1.2	3.1	37.7	58.7	境町
1.4	18.8	2.0	9.8	4.7	11.8	3.8	99.5	1.7	1.2	2.4	18.3	78.8	利根町

1-3 経済活動別市町村内総生産(名目、対前年度増加率) 【平成27年度(2015)】

	市町村内 総生産 (1)+(2)-(3)	農林水産業			鉱業	製造業	電気・ガス・ 水道・廃棄物 処理業	建設業	卸売・ 小売業	運輸・郵便業	宿泊・飲食 サービス業	情報通信業	
		農業	林業	水産業									
茨城県	5.4	15.9	17.6	-2.8	-7.3	-1.1	8.5	8.3	18.9	1.0	7.5	-3.3	4.7
県北地域	9.5	12.5	19.2	-1.9	2.9	-1.0	18.3	3.9	29.5	2.1	2.9	-2.6	4.0
県央地域	5.7	20.3	21.6	-4.5	-29.4	-2.3	7.3	15.7	24.0	1.0	6.8	-3.0	8.2
鹿行地域	10.1	14.0	17.1	-6.4	-13.1	-6.7	17.0	2.9	26.8	0.7	6.4	0.1	25.5
県南地域	5.1	12.1	12.5	-1.2	-5.8	3.4	11.9	5.9	12.7	0.0	8.9	-3.6	-4.2
県西地域	0.2	18.7	18.7	-5.1	10.7	-0.3	-5.5	5.9	13.4	2.9	9.2	-6.2	20.3
水戸市	6.8	13.9	14.6	-6.1	-2.9	-22.5	7.6	3.7	39.7	-0.7	6.6	-3.6	10.6
日立市	16.3	0.5	18.3	-1.4	-17.7	-14.1	33.1	5.9	38.2	0.9	3.6	-2.4	5.7
土浦市	4.6	12.5	12.9	-7.8	-11.2	2.4	3.1	2.8	53.2	-1.4	7.4	-8.4	5.7
古河市	6.3	23.6	23.6	12.7	10.7	-2.7	3.1	6.4	46.0	8.2	8.7	-6.5	46.0
石岡市	-4.3	20.0	20.8	2.6	-8.9	11.5	-24.0	5.8	8.7	7.0	12.6	-3.4	-12.7
結城市	5.4	22.8	22.8	12.7	10.7	-20.1	2.8	9.3	27.5	8.6	9.3	-3.4	-23.1
龍ヶ崎市	8.3	10.2	10.3	-6.1	-	-	23.2	13.2	-3.0	-0.4	4.9	0.6	17.9
下妻市	-2.2	8.6	8.7	-24.9	-	-41.2	-4.8	9.5	-26.9	1.2	13.9	-9.4	-4.3
常総市	-13.1	6.5	6.5	12.7	10.7	-	-28.0	13.5	25.8	-4.7	10.3	-7.3	-29.4
常陸太田市	3.5	9.1	11.1	-1.5	10.7	-4.5	16.6	7.6	4.4	4.1	-2.3	-0.2	20.7
高萩市	14.3	12.9	16.4	-1.7	-	-	19.5	10.3	140.8	8.7	2.6	-6.3	-28.8
北茨城市	-6.0	9.6	16.6	-0.9	8.4	-10.8	-14.9	5.1	3.4	7.4	4.4	3.0	7.0
笠間市	4.6	10.3	12.5	-4.5	-	-2.0	1.0	4.3	36.1	4.0	11.9	-1.8	-32.6
取手市	3.6	8.3	8.3	-	-	-43.6	4.7	5.5	-9.2	5.8	3.5	-6.5	12.5
牛久市	11.8	10.0	10.1	0.2	10.7	-	74.3	2.7	14.3	2.0	6.2	-0.0	-26.4
つくば市	2.6	11.9	12.3	-10.8	10.7	7.8	35.7	10.4	-15.3	-3.9	8.9	-0.5	16.2
ひたちなか市	6.9	31.7	35.1	-24.9	-55.7	17.5	8.2	8.8	28.4	4.5	6.0	-3.3	6.0
鹿嶋市	-1.5	13.5	16.3	-9.9	-30.5	-13.5	-6.9	16.3	14.2	1.5	-12.6	-2.0	55.7
潮来市	2.2	19.8	21.6	-6.1	-11.2	1.3	-32.8	-1.6	104.2	2.5	-1.5	0.2	10.3
守谷市	10.6	6.1	6.1	-	-	-	18.0	4.8	-7.1	6.6	5.0	-5.3	8.4
常陸大宮市	-3.8	25.6	29.2	-3.2	10.7	16.4	-18.0	7.7	32.0	-4.0	0.1	-9.8	-43.9
那珂市	2.8	13.7	14.0	-1.4	-	6.5	8.9	11.3	4.8	1.3	3.5	-6.4	-28.7
筑西市	-2.4	9.2	9.2	12.7	-	3.6	-10.1	0.1	8.9	0.1	9.0	-5.3	23.5
坂東市	-5.4	27.2	27.2	-24.9	10.7	192.9	-11.6	2.9	-28.4	4.0	7.3	-8.6	-4.9
稲敷市	-0.9	12.3	12.6	-6.1	-2.1	54.5	-7.2	-0.2	2.8	-5.4	20.4	-6.6	33.0
かすみがうら市	-12.8	8.7	9.6	-2.7	-5.1	-12.8	-30.9	8.4	52.0	6.8	4.0	-6.6	-1.8
桜川市	5.3	13.3	13.9	-6.1	10.7	0.1	13.2	5.4	15.7	-4.7	1.3	-2.5	-8.1
神栖市	17.1	4.8	18.4	12.7	-14.0	-12.8	28.7	-0.5	21.9	2.6	12.6	1.9	7.0
行方市	3.6	17.2	18.1	-6.8	-3.0	6.5	-3.6	7.4	24.8	-6.7	2.7	-3.5	-60.8
鉾田市	6.9	16.2	16.3	-6.1	5.0	6.5	17.2	4.0	5.8	-2.9	-2.2	-3.1	54.5
つくばみらい市	0.4	7.7	7.7	12.7	-	-	-8.4	5.6	5.3	4.3	15.0	5.6	13.2
小美玉市	6.9	25.7	25.9	0.2	-9.9	-11.2	11.7	3.6	-5.3	2.0	5.2	-3.9	-47.9
茨城町	8.9	21.2	21.7	-8.2	-11.2	6.5	20.3	7.1	14.7	2.5	18.4	-5.8	-
大洗町	2.1	11.0	22.1	12.7	-42.3	16.2	59.4	1.2	3.4	-7.0	-3.3	5.5	10.7
城里町	-1.4	12.2	14.3	-4.2	-	-4.4	-8.8	3.5	-13.8	3.9	3.5	-3.6	-44.8
東海村	2.8	9.7	9.7	-	-	-	-29.6	24.1	-2.0	5.1	2.7	-0.9	8.3
大子町	-1.2	7.1	9.8	-1.3	-	-1.7	-2.0	-31.4	-8.8	12.0	2.7	-5.0	30.3
美浦村	5.0	5.7	6.4	12.7	-11.2	-9.3	-5.9	1.8	177.6	-3.1	20.2	-11.3	62.0
阿見町	44.5	12.4	13.4	-7.2	-11.2	-14.8	85.5	2.7	132.9	-1.4	14.4	-7.0	8.7
河内町	18.6	1.3	1.3	-	-	6.5	11.8	17.6	200.4	-14.0	7.4	-15.3	-
八千代町	9.8	26.3	26.3	-	-	-	15.7	6.3	20.4	3.5	-0.7	1.3	10.3
五霞町	10.3	8.5	8.5	-	-	-	10.2	6.6	39.6	11.1	18.9	-1.4	-
境町	4.6	20.0	20.0	-	-	-	0.5	-0.1	20.4	-0.3	3.1	-5.7	38.3
利根町	10.0	5.2	5.2	-	-	-	43.1	1.6	91.6	-3.8	3.9	2.5	-15.6

主要系列表

(単位:%)

金融・ 保険業	不動産業	専門・科学技 術、業務支援 サービス業	公務	教育	保健衛生 ・社会事業	その他の サービス	小計	輸入品に 課される 税・関税	(控除) 総資本形成 に係る消費税	第1次産業	第2次産業	第3次産業	
							(1)	(2)	(3)				
2.1	1.3	3.0	1.6	2.2	7.1	-0.4	5.7	2.5	28.4	15.9	9.8	3.0	茨城県
4.9	-0.0	2.0	1.1	4.8	4.6	-2.5	9.8	6.5	33.3	12.5	19.6	1.9	県北地域
1.0	1.4	3.9	1.8	2.6	13.2	0.3	6.0	2.8	28.8	20.3	10.7	4.3	県央地域
3.6	0.9	3.9	1.9	3.7	3.1	-2.5	10.4	7.1	34.1	14.0	17.8	2.6	鹿行地域
1.8	2.0	1.9	1.5	1.8	5.5	-0.2	5.4	2.2	28.0	12.1	12.0	2.1	県南地域
2.8	1.0	9.1	1.9	0.3	5.1	1.0	0.4	-2.6	22.0	18.7	-3.6	3.5	県西地域
1.8	1.9	14.3	2.4	2.5	18.8	0.5	7.1	3.9	30.1	13.9	24.4	5.3	水戸市
5.5	-0.6	2.4	1.1	8.1	4.5	-2.5	16.6	13.1	41.6	0.5	33.5	2.4	日立市
1.6	1.0	11.6	0.4	3.9	2.8	-3.3	4.9	1.7	27.4	12.5	9.2	2.4	土浦市
4.9	0.6	18.7	0.6	1.4	4.0	-0.9	6.6	3.4	29.5	23.6	7.4	5.3	古河市
5.3	1.0	6.9	3.1	-0.3	5.2	5.5	-4.0	-6.9	16.6	20.0	-19.6	4.5	石岡市
3.7	1.0	15.7	1.7	2.9	7.8	0.8	5.6	2.5	28.3	22.8	5.0	4.8	結城市
5.3	-0.3	-0.4	1.4	1.9	5.1	0.3	8.5	5.3	31.8	10.2	19.9	1.9	龍ヶ崎市
3.5	0.6	12.9	1.6	-1.7	6.2	-1.5	-2.0	-4.9	19.1	8.6	-8.2	3.0	下妻市
2.3	1.7	4.8	2.0	-0.6	2.8	-0.2	-12.9	-15.5	5.8	6.5	-24.3	1.7	常総市
-1.1	0.2	-6.9	-1.2	0.4	7.7	-0.7	3.8	0.6	26.1	9.1	11.7	1.5	常陸太田市
5.2	0.5	3.4	2.0	1.5	7.1	-4.9	14.6	11.1	39.2	12.9	27.6	2.3	高萩市
5.3	1.2	5.4	1.7	7.0	5.1	-8.7	-5.7	-8.6	14.5	9.6	-12.7	3.0	北茨城市
-2.3	0.1	10.3	2.2	-2.5	5.5	8.5	4.8	1.7	27.4	10.3	6.8	3.8	笠間市
3.1	2.4	8.9	0.8	1.6	14.0	-3.0	3.8	0.7	26.1	8.3	3.1	4.5	取手市
4.7	2.6	5.0	1.4	3.2	5.8	1.6	12.1	8.7	36.1	10.0	60.7	-3.0	牛久市
0.2	4.1	0.4	1.0	1.6	3.0	-0.4	2.9	-0.2	25.0	11.9	14.5	1.3	つくば市
0.9	2.2	12.2	1.3	-0.8	7.7	-2.9	7.1	3.9	30.2	31.7	9.9	4.1	ひたちなか市
9.7	1.7	-0.6	0.0	3.3	3.3	-3.2	-1.2	-4.2	20.0	13.5	-5.4	3.0	鹿嶋市
0.6	-1.2	-4.6	2.4	12.0	6.3	-6.9	2.5	-0.6	24.5	19.8	6.3	0.3	潮来市
7.2	2.6	5.7	1.0	3.7	9.5	-0.0	10.9	7.6	34.7	6.1	15.7	4.5	守谷市
10.3	0.4	-0.0	2.2	-5.4	0.3	0.1	-3.5	-6.5	17.2	25.6	-10.9	-0.3	常陸大宮市
2.8	1.0	0.3	1.8	-0.4	9.8	-3.9	3.0	-0.1	25.2	13.7	7.7	1.7	那珂市
3.2	1.5	1.4	1.4	-0.8	6.0	-0.8	-2.1	-5.1	18.9	9.2	-8.3	2.9	筑西市
-0.4	-0.2	5.0	2.4	1.3	2.4	-0.1	-5.1	-8.0	15.3	27.2	-14.0	1.9	坂東市
-3.0	0.4	1.3	4.9	-4.0	4.7	2.9	-0.6	-3.6	20.7	12.3	-5.5	1.9	稲敷市
-4.0	0.1	-9.5	2.0	11.2	4.5	1.1	-12.6	-15.2	6.2	8.7	-25.3	2.5	かすみがうら市
-4.3	-0.1	4.1	3.1	-1.9	6.1	2.7	5.6	2.4	28.3	13.3	12.2	0.9	桜川市
1.1	0.9	7.8	1.7	2.5	3.5	-1.6	17.4	13.9	42.7	4.8	28.3	3.5	神栖市
2.0	0.1	8.3	2.7	5.6	2.2	-1.3	3.9	0.7	26.2	17.2	5.0	0.7	行方市
-1.7	1.5	-5.1	2.6	0.6	0.5	-0.5	7.2	3.9	30.2	16.2	13.6	0.8	銚田市
-8.5	2.9	80.7	2.1	-5.1	10.4	-0.2	0.6	-2.4	22.2	7.7	-6.4	9.0	つくばみらい市
-4.7	0.8	10.2	-0.4	3.1	14.7	2.3	7.1	3.9	30.2	25.7	9.2	3.1	小美玉市
-9.4	1.2	3.8	2.5	64.0	8.2	-4.8	9.2	5.9	32.6	21.2	18.3	6.1	茨城町
-8.1	0.3	-2.0	0.1	6.8	4.7	0.0	2.4	-0.7	24.4	11.0	30.8	-1.1	大洗町
-5.4	0.0	10.7	3.1	-10.4	9.8	1.0	-1.1	-4.1	20.1	12.2	-10.3	1.8	城里町
-5.0	0.7	-1.5	0.8	-7.5	9.8	-2.6	3.1	-0.1	25.2	9.7	-18.1	4.5	東海村
-7.8	-0.1	-1.9	2.5	-0.2	4.5	0.8	-0.9	-3.9	20.4	7.1	-4.0	-0.2	大子町
0.6	1.6	10.9	1.5	-0.1	7.1	0.1	5.3	2.1	27.9	5.7	9.1	3.2	美浦村
2.0	1.5	-8.3	1.4	2.5	5.2	2.4	44.9	40.5	76.0	12.4	89.2	1.6	阿見町
1.0	-0.5	18.6	3.9	19.6	86.8	-2.1	18.9	15.3	44.4	1.3	39.0	10.8	河内町
2.8	-0.1	1.2	2.6	-3.5	7.6	1.8	10.1	6.8	33.7	26.3	16.4	1.5	八千代町
-4.9	2.1	6.6	7.8	-0.6	4.2	5.8	10.6	7.3	34.3	8.5	11.1	9.4	五霞町
-1.9	3.3	17.5	4.1	4.5	6.4	26.7	4.9	1.8	27.5	20.0	2.7	5.3	境町
-4.6	0.2	-5.5	2.2	6.8	4.6	-1.8	10.3	7.0	34.0	5.2	62.9	1.1	利根町

1-3 経済活動別市町村内総生産(名目、対前年度増加率) 【平成28年度(2016)】

	市町村内 総生産 (1)+(2)-(3)	農林水産業			鉱業	製造業	電気・ガス・ 水道・廃棄物 処理業	建設業	卸売・ 小売業	運輸・郵便業	宿泊・飲食 サービス業	情報通信業	
		農業	林業	水産業									
茨城県	0.2	13.0	13.6	9.4	0.8	-10.4	-1.6	-4.0	0.9	-0.3	8.2	9.1	3.2
県北地域	-3.7	8.8	14.5	10.8	-8.0	-10.9	-7.7	3.1	-13.1	0.3	2.3	9.0	-0.2
県央地域	2.7	9.8	10.0	6.7	-3.3	-11.7	9.5	-8.3	5.4	-0.9	8.3	9.0	10.8
鹿行地域	-8.0	12.2	12.6	3.6	6.9	-16.0	-15.2	-18.4	-7.8	0.0	1.6	11.5	41.2
県南地域	0.4	11.8	11.7	11.8	16.6	-5.7	-1.5	13.5	3.7	0.1	8.2	9.5	-19.1
県西地域	5.1	18.1	18.2	5.7	4.5	-9.7	6.5	2.2	4.7	0.0	15.4	6.4	40.6
水戸市	4.5	9.4	9.4	4.1	14.2	-39.5	9.4	4.0	-0.9	-1.4	7.8	8.2	16.9
日立市	-7.6	8.4	13.1	11.5	1.0	-26.3	-16.7	6.3	-3.0	-0.2	2.1	10.2	2.3
土浦市	-6.3	13.4	13.4	1.2	21.5	-7.1	-18.1	3.8	-28.6	-0.6	8.1	3.5	2.3
古河市	-0.4	23.8	23.8	30.1	4.5	-7.8	-3.2	1.4	-19.6	0.3	10.8	6.2	68.5
石岡市	9.7	8.3	8.0	17.3	19.3	-1.0	29.1	0.7	10.7	0.1	11.2	10.2	-37.3
結城市	-1.9	20.1	20.1	30.1	4.5	-35.4	-8.3	3.1	-7.3	-0.0	11.4	9.7	-56.7
龍ヶ崎市	12.3	12.3	12.3	4.1	-	-	24.4	3.2	69.1	1.1	6.8	14.8	8.8
下妻市	7.2	10.5	10.6	-34.9	-	-75.8	10.0	5.1	38.8	0.1	14.7	2.1	-12.2
常総市	14.7	30.6	30.6	30.1	4.5	-	32.9	0.5	-11.5	-0.0	22.4	5.0	-94.2
常陸太田市	0.3	11.3	11.4	11.4	4.5	-14.3	2.5	2.3	-11.1	0.9	-1.5	12.3	12.8
高萩市	-8.3	14.3	15.0	11.1	-	79.9	-9.4	3.2	-50.8	1.3	0.7	4.9	-88.4
北茨城市	11.1	-4.0	14.6	12.2	-9.9	-22.0	28.2	-0.2	-19.4	1.2	4.9	12.0	0.0
笠間市	6.7	10.6	11.1	6.8	-	-11.4	12.6	1.0	33.6	0.9	7.1	10.8	-74.8
取手市	5.6	14.2	14.2	-	-	-89.2	9.2	-1.6	9.3	0.3	4.1	7.1	6.3
牛久市	-13.2	9.9	9.8	13.8	4.5	-	-36.7	183.2	1.9	1.1	4.2	14.4	-81.7
つくば市	0.1	13.4	13.7	-4.1	4.5	-2.0	-11.4	12.8	28.1	-0.2	11.0	12.1	16.2
ひたちなか市	8.1	19.8	20.2	-34.9	-4.5	2.9	13.8	20.0	0.4	0.0	8.8	9.6	-4.0
鹿嶋市	-15.4	11.1	12.2	-2.4	-17.6	-23.0	-34.4	-12.4	23.6	0.1	-10.9	11.0	73.0
潮来市	-3.5	17.0	17.0	4.1	21.5	-8.1	39.8	-6.4	-53.4	0.6	4.2	11.4	5.6
守谷市	-0.6	19.8	19.8	-	-	-	-5.7	2.6	29.8	0.4	6.5	8.3	1.5
常陸大宮市	4.4	16.8	17.6	8.7	4.5	3.7	20.8	0.0	-23.7	0.7	5.0	2.1	-70.9
那珂市	0.8	13.1	13.2	11.5	-	-3.1	9.7	5.8	8.5	0.7	6.4	6.0	-74.2
筑西市	5.3	13.9	13.8	30.1	-	-3.1	5.6	7.9	14.7	-0.3	12.0	7.0	49.3
坂東市	19.4	10.8	10.9	-34.9	4.5	49.7	37.7	-1.1	28.5	-0.1	29.9	3.3	5.2
稲敷市	7.2	14.4	14.5	4.1	13.5	23.6	22.3	-6.5	-4.9	0.7	1.5	5.8	5.4
かすみがうら市	16.5	10.1	9.9	9.6	16.0	-19.3	41.2	-1.5	-19.6	-0.7	5.9	5.2	-5.2
桜川市	2.8	12.0	12.2	4.1	4.5	-9.3	-1.0	-4.6	52.8	0.6	4.9	11.4	5.6
神栖市	-8.6	6.1	5.9	30.1	6.6	-23.8	-12.6	-21.6	3.0	-0.5	3.2	12.6	10.3
行方市	0.4	12.2	12.2	3.0	14.3	-3.1	6.0	-2.3	-21.9	0.7	7.4	8.5	5.1
鉾田市	3.4	14.2	14.2	4.1	1.0	-3.1	2.8	-3.0	-10.7	0.8	2.9	8.1	62.9
つくばみらい市	8.2	15.6	15.6	30.1	-	-	9.5	-7.6	4.7	0.4	12.0	20.1	23.4
小美玉市	0.1	7.6	7.6	13.8	20.3	-12.8	-7.3	-0.8	11.5	-0.7	11.6	8.2	-100.0
茨城町	3.2	9.8	9.8	0.5	21.5	-3.1	7.9	0.4	-21.0	-2.5	18.6	5.9	-
大洗町	-10.0	9.6	14.6	30.1	-42.4	-3.1	-28.1	-1.0	-19.8	0.1	1.1	13.9	5.5
城里町	9.1	14.6	15.4	7.1	-	-11.4	22.6	-7.2	46.0	1.2	9.4	10.1	-78.9
東海村	-9.8	4.0	4.0	-	-	-	7.3	-19.4	37.3	0.5	0.2	11.3	3.6
大子町	-0.1	11.0	10.8	11.6	-	-3.1	1.0	-13.1	0.4	1.3	3.8	0.2	18.3
美浦村	23.7	12.2	11.7	30.1	21.5	-15.8	87.0	-8.3	-30.5	1.0	19.9	1.9	30.2
阿見町	-15.9	13.3	13.5	2.2	21.5	-15.3	-25.9	0.0	-23.8	1.1	3.4	7.0	4.0
河内町	0.7	7.7	7.7	-	-	-3.1	-13.0	-2.9	-11.8	-0.0	13.2	-2.8	-
八千代町	8.1	27.6	27.6	-	-	-	3.3	1.8	45.3	-0.2	4.8	15.8	5.6
五霞町	-10.6	15.7	15.7	-	-	-	-16.9	0.9	6.7	-2.2	11.1	13.5	-
境町	3.8	17.0	17.0	-	-	-	-5.3	-3.6	17.6	0.5	32.0	7.3	64.3
利根町	-1.2	21.9	21.9	-	-	-	8.0	-5.2	-17.5	1.4	5.9	17.7	-26.9

主要系列表

(単位:%)

金融・ 保険業	不動産業	専門・科学技 術・業務支援 サービス業	公務	教育	保健衛生 ・社会事業	その他の サービス	小計	輸入品に 課される 税・関税	(控除) 総資本形成 に係る消費税	第1次産業	第2次産業	第3次産業	
							(1)	(2)	(3)				
-4.0	1.0	-0.4	-1.9	2.0	3.7	-1.0	0.4	-12.4	-8.4	13.0	-1.3	0.9	茨城県
-0.8	-0.6	1.3	-1.9	3.9	1.3	-3.5	-3.6	-15.8	-12.0	8.8	-8.3	0.6	県北地域
-5.4	1.4	-2.6	-1.7	3.3	9.1	-0.3	2.8	-10.3	-6.2	9.8	8.5	0.8	県央地域
-2.4	0.1	-0.1	-1.8	-1.9	-0.0	-3.2	-7.8	-19.6	-15.9	12.2	-14.5	-2.2	鹿行地域
-4.5	1.8	-0.0	-2.1	1.7	2.0	-0.8	0.5	-12.3	-8.3	11.8	-0.7	0.9	県南地域
-2.9	0.8	7.8	-2.2	1.2	1.9	0.6	5.2	-8.2	-4.0	18.1	6.2	3.4	県西地域
-5.4	1.8	12.4	-1.2	2.6	13.5	0.2	4.7	-8.7	-4.5	9.4	3.3	4.8	水戸市
-1.7	-1.4	1.6	-2.1	6.5	1.0	-3.5	-7.5	-19.3	-15.6	8.4	-15.5	1.1	日立市
-6.6	0.7	9.9	-2.1	1.5	-0.6	-4.0	-6.1	-18.1	-14.4	13.4	-19.9	1.7	土浦市
-1.8	-0.1	15.7	-2.9	1.7	0.9	-1.1	-0.3	-13.0	-9.0	23.8	-5.4	4.6	古河市
-1.5	0.6	6.2	-2.0	-1.1	2.0	4.7	9.8	-4.2	0.2	8.3	25.8	2.0	石岡市
0.7	0.9	13.2	-1.8	0.7	4.6	0.4	-1.8	-14.3	-10.4	20.1	-8.2	2.4	結城市
-1.1	0.1	-1.9	-2.8	1.3	1.8	-0.2	12.5	-1.9	2.6	12.3	28.9	1.2	龍ヶ崎市
-3.2	0.6	11.9	-1.9	0.8	3.2	-2.3	7.3	-6.4	-2.1	10.5	13.4	2.5	下妻市
-2.3	1.0	2.4	-2.2	-3.1	-0.2	-0.1	14.8	0.2	4.8	30.6	27.8	1.4	常総市
-3.6	-0.1	-8.6	-1.8	8.0	4.7	-1.7	0.5	-12.3	-8.3	11.3	-2.5	0.9	常陸太田市
1.9	-0.0	2.6	-1.8	1.5	3.5	-6.5	-8.2	-19.9	-16.2	14.3	-14.6	-0.9	高萩市
0.7	1.0	5.4	-1.8	-6.3	1.6	-10.2	11.3	-2.9	1.5	-4.0	21.3	0.4	北茨城市
-5.8	-0.4	10.1	-2.0	1.9	2.4	6.5	6.8	-6.8	-2.5	10.6	16.6	2.2	笠間市
-4.2	2.7	7.7	-2.2	4.0	9.5	-3.9	5.8	-7.7	-3.5	14.2	9.2	2.6	取手市
-0.4	4.7	8.7	-2.1	-1.4	2.3	1.9	-13.1	-24.2	-20.7	9.9	-30.5	-4.5	牛久市
-6.5	3.2	-2.4	-2.0	2.3	-0.9	-0.7	0.2	-12.6	-8.6	13.4	0.7	0.0	つくば市
-3.6	2.4	10.8	-2.2	-1.5	4.4	-3.1	8.2	-5.6	-1.3	19.8	12.5	3.4	ひたちなか市
-0.5	0.2	-13.0	-1.6	4.9	0.0	-4.0	-15.3	-26.1	-22.7	11.1	-29.1	-2.2	鹿嶋市
-4.4	-1.2	-6.7	-2.3	7.6	3.6	-7.4	-3.4	-15.7	-11.8	17.0	-11.4	-0.4	潮来市
2.2	3.3	5.1	-1.4	2.3	5.8	0.7	-0.5	-13.2	-9.2	19.8	-3.1	3.3	守谷市
4.2	0.6	0.2	-2.0	5.6	-3.2	-1.1	4.6	-8.8	-4.6	16.8	11.5	-0.3	常陸大宮市
-2.9	0.8	-9.1	-2.0	0.4	6.7	-4.9	0.9	-11.9	-7.9	13.1	9.3	-1.4	那珂市
-4.1	1.5	1.0	-1.7	0.6	2.5	-1.9	5.4	-8.0	-3.8	13.9	6.7	4.0	筑西市
-4.8	0.7	4.6	-2.2	3.2	-1.0	-0.3	19.5	4.3	9.0	10.8	36.5	3.5	坂東市
-4.6	-0.6	1.2	-1.6	-3.4	1.5	1.0	7.3	-6.4	-2.1	14.4	17.4	-0.2	稲敷市
-0.9	0.3	41.1	-2.2	-12.6	2.4	-0.1	16.6	1.8	6.4	10.1	32.9	1.7	かすみがうら市
-2.9	-0.0	4.4	-2.2	2.3	2.9	1.9	2.9	-10.2	-6.1	12.0	4.7	1.0	桜川市
-4.2	0.1	6.1	-2.1	-2.6	0.2	-1.6	-8.5	-20.1	-16.5	6.1	-11.8	-3.5	神栖市
-1.4	-0.2	7.1	-1.9	-10.1	-0.4	-3.1	0.5	-12.3	-8.3	12.2	-4.0	-0.3	行方市
-2.4	1.0	-7.3	-1.3	-10.4	-2.1	-2.1	3.5	-9.7	-5.6	14.2	-1.2	0.4	銚田市
-9.3	2.6	47.6	-2.3	6.3	7.6	-1.6	8.3	-5.5	-1.2	15.6	8.7	7.7	つくばみらい市
-10.0	0.5	10.7	-2.7	3.0	10.5	1.0	0.2	-12.5	-8.5	7.6	-5.0	2.9	小美玉市
-7.7	2.4	4.2	-2.0	42.9	4.6	-5.9	3.3	-9.9	-5.7	9.8	-2.3	3.8	茨城町
-8.2	0.6	-13.3	-2.1	-11.5	1.7	-3.1	-9.9	-21.4	-17.8	9.6	-24.7	-7.8	大洗町
-1.7	0.1	25.7	-1.6	0.0	6.9	0.3	9.2	-4.7	-0.3	14.6	29.1	1.7	城里町
-9.3	0.9	-12.1	-2.4	0.3	6.2	-2.7	-9.7	-21.2	-17.6	4.0	22.2	-11.5	東海村
-1.6	-1.1	-3.2	-1.4	-7.8	1.7	0.7	-0.0	-12.7	-8.8	11.0	0.8	-1.2	大子町
1.5	1.1	8.8	-2.3	-2.3	3.5	-2.1	23.8	8.1	13.0	12.2	62.1	1.6	美浦村
-0.4	-0.4	5.8	-2.3	5.7	1.6	1.5	-15.8	-26.5	-23.2	13.3	-25.7	1.8	阿見町
-6.2	-1.0	16.0	-2.2	7.3	48.9	-3.1	0.8	-12.0	-8.0	7.7	-12.5	9.0	河内町
-5.2	0.7	0.1	-2.2	7.7	4.1	1.7	8.3	-5.5	-1.2	27.6	10.2	1.3	八千代町
-0.6	2.4	5.2	-1.8	-6.3	2.9	5.1	-10.5	-21.9	-18.3	15.7	-16.0	4.2	五霞町
-4.6	2.0	15.0	-1.6	4.4	2.6	20.5	3.9	-9.3	-5.2	17.0	-2.5	6.6	境町
-1.5	0.3	-9.7	-2.6	1.8	3.0	-1.3	-1.1	-13.7	-9.8	21.9	-4.2	-0.9	利根町

1-3 経済活動別市町村内総生産(名目、対前年度増加率) 【平成29年度(2017)】

	市町村内 総生産 (1)+(2)-(3)	農林水産業			鉱業	製造業	電気・ガス・ 水道・廃棄物 処理業	建設業	卸売・ 小売業	運輸・郵便業	宿泊・飲食 サービス業	情報通信業	
		農業	林業	水産業									
茨城県	6.5	0.5	-0.3	-0.4	21.3	0.5	15.5	2.9	1.7	3.0	7.0	4.9	-0.4
県北地域	4.7	6.4	3.3	1.6	19.5	7.3	9.6	4.4	-9.8	2.7	6.1	4.6	1.8
県央地域	3.0	1.2	1.2	-4.0	20.9	-0.4	6.9	3.8	-2.8	3.4	8.3	4.8	-0.8
鹿行地域	2.7	-1.7	-3.6	-8.5	22.9	-3.0	3.4	4.7	4.6	2.9	0.3	4.5	-1.3
県南地域	4.7	0.9	0.6	2.8	20.6	6.6	10.6	0.8	2.7	2.9	7.4	5.1	-0.0
県西地域	18.1	0.5	0.6	-5.5	-9.3	-1.4	38.0	1.1	11.4	2.9	9.9	5.1	-2.2
水戸市	2.5	3.7	3.7	-7.8	15.1	-16.2	-0.9	3.5	7.7	3.6	5.8	4.8	-1.5
日立市	6.8	4.0	0.6	2.4	9.9	4.8	14.4	8.1	-15.6	3.0	7.3	4.8	1.9
土浦市	12.1	-6.2	-6.5	-12.2	31.0	4.8	34.3	-0.2	27.1	3.2	4.8	5.1	-0.5
古河市	48.9	-3.0	-3.0	22.9	-9.3	-5.7	111.5	3.9	-10.1	2.8	8.6	5.1	-2.3
石岡市	1.8	3.5	3.3	9.5	26.4	7.1	-0.1	1.9	2.9	2.9	8.0	5.2	1.8
結城市	4.1	-1.1	-1.1	22.9	-9.3	-47.6	7.8	2.4	-5.3	2.9	7.2	5.1	-0.2
龍ヶ崎市	1.4	4.3	4.4	-7.8	-	-	2.4	-3.6	-11.8	2.4	4.9	5.2	2.0
下妻市	3.3	1.8	1.9	-100.0	-	-100.0	7.6	2.3	-23.1	2.9	11.2	4.9	0.4
常総市	7.4	1.1	1.1	22.9	-9.3	-	9.4	-1.3	30.5	2.9	9.3	5.0	-0.5
常陸太田市	1.0	5.3	6.0	2.2	-9.3	-1.3	-4.0	-1.5	0.8	2.5	-0.4	4.7	2.6
高萩市	2.1	-0.9	-1.5	1.8	-	29.0	3.2	3.5	-6.3	2.3	4.4	4.9	-6.6
北茨城市	5.9	16.7	3.9	3.4	22.0	4.8	7.7	2.7	8.9	2.3	5.1	4.0	-0.1
笠間市	0.0	1.2	1.9	-3.9	-	-1.7	2.5	3.3	-26.8	2.5	5.4	4.9	-0.5
取手市	1.4	1.4	1.4	-	-	-100.0	-0.2	5.7	2.8	2.8	5.8	5.3	2.1
牛久市	0.8	-4.0	-4.2	5.3	-9.3	-	2.9	-10.0	-10.4	2.4	9.2	5.3	-1.3
つくば市	3.9	-0.7	-0.5	-21.0	-9.3	10.9	16.6	6.8	15.8	3.0	8.1	4.8	0.5
ひたちなか市	5.4	-2.6	-2.6	-100.0	12.7	14.0	8.7	6.4	-7.1	2.9	6.5	4.9	2.2
鹿嶋市	18.7	1.5	-1.2	-18.1	112.6	-5.4	49.7	7.6	-3.6	2.9	5.6	5.0	-0.5
潮来市	-0.2	5.4	4.7	-7.8	31.0	2.0	6.8	-1.5	-28.4	2.6	-7.1	4.5	2.6
守谷市	-0.3	0.0	0.0	-	-	-	1.0	2.7	-39.1	2.7	6.4	5.2	1.6
常陸大宮市	-2.8	4.0	4.4	-1.2	-9.3	14.4	-10.5	-1.2	-11.6	2.6	5.4	5.0	-3.7
那珂市	-1.2	0.2	0.2	2.4	-	-6.9	-9.3	-4.7	-14.4	2.6	5.1	5.1	1.6
筑西市	13.5	-2.8	-2.8	22.9	-	1.8	26.0	-0.9	45.3	3.1	8.1	5.0	-2.3
坂東市	6.4	5.6	5.6	-100.0	-9.3	23.3	9.6	1.5	5.8	3.0	5.3	5.0	-7.5
稲敷市	-2.2	4.1	3.9	-7.8	13.6	7.6	-6.1	0.9	-30.0	2.6	15.5	5.1	-0.6
かすみがうら市	-3.3	-1.9	-2.9	-0.1	19.2	4.8	-8.8	2.1	-2.2	3.3	6.4	5.0	-2.4
桜川市	0.1	-0.9	-0.8	-7.8	-9.3	-1.1	-7.1	0.7	16.9	2.6	3.5	5.1	2.6
神栖市	-1.5	8.6	1.3	22.9	22.6	-10.0	-5.5	4.2	13.6	3.1	-1.2	4.3	-1.3
行方市	1.3	-4.2	-4.8	-9.4	15.2	6.6	9.1	1.0	-15.6	2.6	7.3	5.1	-9.0
鉾田市	-0.2	-4.8	-4.8	-7.8	16.0	-21.4	-12.6	1.7	28.9	2.5	14.1	4.5	-2.4
つくばみらい市	4.9	2.1	2.1	22.9	-	-	10.5	-1.1	-20.1	2.7	9.6	5.4	-0.1
小美玉市	2.1	3.4	3.3	5.3	28.4	4.8	-0.2	1.4	23.5	3.3	-1.9	4.8	-
茨城町	4.7	-1.5	-1.6	-13.2	31.0	-3.9	14.1	4.1	21.9	4.2	3.5	4.9	-
大洗町	0.4	-4.6	-5.9	22.9	17.3	4.8	2.9	3.0	-12.6	2.9	5.8	3.9	2.5
城里町	1.9	-1.4	-1.2	-3.4	-	11.3	2.4	-1.1	5.1	2.3	5.8	5.0	2.6
東海村	4.0	-0.7	-0.7	-	-	-	85.3	4.3	-34.3	2.7	69.6	4.9	2.6
大子町	0.9	0.5	-0.1	2.6	-	4.8	5.3	-3.7	-17.2	2.3	4.7	3.7	-7.5
美浦村	-8.5	5.2	3.9	22.9	31.0	-0.5	-19.5	0.2	-29.3	2.4	12.6	5.4	-8.4
阿見町	26.3	-2.1	-2.3	-10.6	31.0	4.8	45.3	3.3	33.3	2.4	13.5	5.4	2.6
河内町	-1.9	3.6	3.6	-	-	4.8	3.8	-6.3	-33.2	2.9	6.0	5.2	-
八千代町	-1.1	1.9	1.9	-	-	-	5.5	0.9	-45.6	3.0	6.7	5.3	2.6
五霞町	26.8	1.4	1.4	-	-	-	20.8	1.8	312.3	4.0	28.8	5.5	-
境町	7.7	0.4	0.4	-	-	-	18.5	-1.9	16.5	2.7	12.7	5.1	-2.5
利根町	1.2	14.1	14.1	-	-	-	17.0	0.9	-25.3	2.3	5.5	5.5	2.6

主要系列表

(単位:%)

金融・ 保険業	不動産業	専門・科学技 術・業務支援 サービス業	公務	教育	保健衛生 ・社会事業	その他の サービス	小計	輸入品に 課される 税・関税	(控除) 総資本形成 に係る消費税	第1次産業	第2次産業	第3次産業	
							(1)	(2)	(3)				
1.1	2.4	1.9	1.8	0.9	0.5	3.1	6.5	16.5	15.6	0.5	13.5	2.4	茨城県
1.2	1.4	3.8	2.0	-0.2	0.5	2.9	4.6	14.5	13.7	6.4	7.3	2.3	県北地域
1.1	2.7	1.4	1.5	1.0	0.5	3.3	2.9	12.6	11.8	1.2	4.8	2.4	県央地域
1.3	1.8	3.2	2.2	2.4	0.7	3.5	2.7	12.3	11.5	-1.7	3.5	2.3	鹿行地域
1.1	3.0	1.8	1.6	0.9	0.3	3.0	4.6	14.5	13.7	0.9	9.3	2.3	県南地域
1.3	1.9	3.3	2.5	0.9	0.7	2.9	18.0	29.1	28.2	0.5	34.7	2.9	県西地域
1.0	3.4	3.2	1.4	1.6	0.3	3.5	2.5	12.1	11.3	3.7	4.0	2.3	水戸市
1.0	1.3	3.8	0.5	0.3	0.2	3.3	6.8	16.8	16.0	4.0	11.3	2.7	日立市
1.0	2.4	3.4	0.9	3.7	0.4	3.3	12.1	22.7	21.8	-6.2	33.2	2.5	土浦市
1.0	2.0	3.3	1.7	3.1	0.6	2.8	48.8	62.8	61.7	-3.0	97.4	2.8	古河市
2.1	1.1	3.5	2.4	0.4	0.6	2.9	1.8	11.4	10.5	3.5	0.4	2.5	石岡市
0.4	2.0	3.4	1.7	2.0	0.6	4.0	4.0	13.8	13.0	-1.1	6.3	2.6	結城市
1.2	2.9	3.5	1.5	-0.3	0.4	2.8	1.4	10.9	10.1	4.3	0.5	2.1	龍ヶ崎市
1.4	2.9	3.6	1.5	0.5	0.6	2.7	3.2	13.0	12.1	1.8	3.1	3.4	下妻市
1.9	2.5	3.2	3.2	-0.7	1.0	2.7	7.4	17.5	16.7	1.1	11.0	3.1	常総市
2.1	1.0	3.5	2.9	2.5	1.1	2.4	1.0	10.5	9.7	5.3	-2.4	1.7	常陸太田市
2.7	2.0	3.8	1.8	-7.9	0.3	2.9	2.0	11.7	10.9	-0.9	2.5	1.7	高萩市
1.0	1.5	3.5	2.2	1.0	0.9	2.6	5.8	15.8	14.9	16.7	7.9	2.1	北茨城市
1.4	2.0	3.3	1.6	-1.3	0.6	3.5	-0.0	9.4	8.6	1.2	-4.7	2.4	笠間市
0.9	3.1	3.5	0.8	1.2	0.3	3.2	1.3	10.9	10.1	1.4	0.1	2.6	取手市
0.7	2.5	3.5	0.8	3.1	0.3	3.4	0.8	10.3	9.4	-4.0	-0.2	1.2	牛久市
1.1	4.1	1.4	2.3	0.5	-0.1	3.8	3.9	13.7	12.8	-0.7	16.3	2.0	つくば市
1.2	2.9	3.3	1.5	1.8	0.5	3.2	5.3	15.3	14.4	-2.6	7.3	3.0	ひたちなか市
1.3	1.4	2.7	1.6	5.0	0.3	3.5	18.6	29.8	28.9	1.5	41.1	3.0	鹿嶋市
0.8	0.8	3.5	2.4	-0.9	1.6	2.7	-0.2	9.2	8.4	5.4	-3.4	0.8	潮来市
0.8	5.4	3.8	0.7	0.9	0.2	3.1	-0.4	9.0	8.2	0.0	-2.8	3.1	守谷市
0.4	1.4	3.3	2.7	-1.6	0.6	2.3	-2.8	6.3	5.6	4.0	-10.6	1.7	常陸大宮市
1.8	2.4	0.5	1.2	2.4	1.1	2.9	-1.2	8.1	7.3	0.2	-10.8	1.6	那珂市
1.6	1.6	3.1	1.7	1.4	0.7	3.5	13.5	24.2	23.3	-2.8	28.3	2.2	筑西市
1.3	1.5	3.5	5.3	-1.2	0.6	2.5	6.3	16.3	15.5	5.6	9.2	2.6	坂東市
0.9	1.7	3.4	2.9	-0.9	0.4	1.6	-2.2	7.0	6.2	4.1	-9.6	3.0	稲敷市
-0.2	2.3	3.2	2.3	-0.3	2.1	2.0	-3.3	5.8	5.0	-1.9	-8.3	2.7	かすみがうら市
0.7	1.2	3.5	2.8	1.4	0.6	2.5	0.0	9.4	8.6	-0.9	-2.5	1.9	桜川市
0.3	2.3	3.2	1.8	0.7	0.4	4.8	-1.6	7.7	6.9	8.6	-4.3	2.1	神栖市
2.1	1.8	3.4	3.4	-0.0	1.2	2.1	1.2	10.8	10.0	-4.2	2.0	2.4	行方市
3.3	1.5	3.5	2.1	4.6	1.3	2.2	-0.3	9.1	8.3	-4.8	-1.6	2.8	銚田市
0.8	3.0	3.6	1.8	3.6	2.3	3.0	4.9	14.8	13.9	2.1	5.7	4.1	つくばみらい市
0.8	1.6	3.8	1.5	-2.4	0.9	1.9	2.1	11.7	10.9	3.4	3.2	1.1	小美玉市
1.4	2.4	3.4	2.2	3.1	0.2	3.1	4.6	14.5	13.7	-1.5	16.3	2.9	茨城町
0.9	3.3	-0.4	0.2	-3.2	0.9	3.6	0.3	9.8	9.0	-4.6	-3.7	0.9	大洗町
2.0	0.6	3.1	2.5	-4.3	1.2	2.3	1.8	11.4	10.6	-1.4	3.3	1.4	城里町
-0.3	1.9	-0.2	0.4	-2.9	0.6	5.1	4.0	13.8	13.0	-0.7	18.6	2.9	東海村
0.2	0.9	3.5	3.4	-2.0	0.7	2.6	0.8	10.3	9.5	0.5	-0.8	1.5	大子町
0.5	3.1	3.5	1.7	-2.1	0.6	1.1	-8.6	0.0	-0.7	5.2	-20.4	2.1	美浦村
1.1	2.4	3.1	1.7	2.4	0.1	2.2	26.3	38.2	37.2	-2.1	44.1	3.0	阿見町
-2.0	3.5	3.5	2.1	-28.6	3.0	2.6	-1.9	7.3	6.5	3.6	-7.8	0.5	河内町
0.7	1.4	3.5	3.1	-3.4	1.5	2.4	-1.2	8.1	7.3	1.9	-5.6	2.2	八千代町
0.6	1.7	5.1	1.7	2.1	2.1	6.4	26.7	38.6	37.6	1.4	33.6	12.0	五霞町
2.0	2.4	3.5	3.9	-1.6	0.1	2.1	7.7	17.8	17.0	0.4	18.2	2.9	境町
-1.9	1.4	3.5	1.3	-8.0	2.7	3.4	1.2	10.7	9.9	14.1	-0.5	1.1	利根町

1-3 経済活動別市町村内総生産(名目、対前年度増加率) 【平成30年度(2018)】

	市町村内 総生産 (1)+(2)-(3)	農林水産業			鉱業	製造業	電気・ガス・ 水道・廃棄物 処理業	建設業	卸売・ 小売業	運輸・郵便業	宿泊・飲食 サービス業	情報通信業	
		農業	林業	水産業									
茨城県	0.7	-8.5	-8.9	-1.1	-1.8	-5.4	2.8	6.3	-14.2	-1.0	-0.2	2.0	-0.1
県北地域	-2.7	-3.3	-4.1	1.4	-2.9	0.8	-7.2	2.3	-3.3	-1.4	2.3	1.6	-1.0
県央地域	0.9	-6.2	-6.2	-6.9	0.1	-6.6	2.9	8.1	-10.5	-0.6	0.1	1.9	0.2
鹿行地域	0.9	-4.6	-5.0	-15.7	-0.6	-9.4	3.2	8.8	-13.5	-1.2	-8.5	1.4	0.4
県南地域	-1.6	-4.3	-4.4	3.3	-6.6	0.5	-5.9	4.9	-9.8	-1.2	1.2	2.2	-0.5
県西地域	6.0	-17.9	-17.9	-1.5	3.3	-7.2	15.8	2.5	-31.4	-1.2	1.6	2.2	0.9
水戸市	0.9	-4.9	-4.7	-14.4	-5.2	-26.1	0.2	8.9	-5.5	-0.4	2.8	1.9	0.5
日立市	-5.1	-0.3	-5.2	2.7	7.0	-1.4	-12.5	1.8	1.9	-1.1	1.9	1.9	-1.0
土浦市	-11.7	-2.9	-2.7	-22.9	-9.0	-1.4	-31.4	-1.6	-36.6	-0.8	0.5	2.2	-0.0
古河市	24.8	-22.2	-22.2	28.4	3.3	-12.4	41.0	3.1	-17.1	-1.4	1.5	2.3	1.0
石岡市	-0.2	-6.4	-7.2	12.8	-8.0	0.6	2.2	1.5	-19.5	-1.2	2.1	2.3	-1.6
結城市	4.0	-25.1	-25.1	28.4	3.3	-100.0	10.5	2.8	11.0	-1.2	2.3	2.3	-1.2
龍ヶ崎市	-2.8	-4.8	-4.7	-14.4	-	-	-4.2	3.9	-32.0	-1.8	2.0	2.5	-1.5
下妻市	-2.4	-5.3	-5.3	-	-	-	-4.8	4.1	-14.8	-1.2	0.4	2.0	-1.9
常総市	-1.2	-13.1	-13.2	28.4	3.3	-	1.3	1.0	-40.3	-1.2	1.0	2.2	-2.2
常陸太田市	1.0	-2.2	-3.1	2.4	3.3	-7.5	2.0	0.7	-1.1	-1.7	7.0	1.6	-1.3
高萩市	0.7	1.0	0.8	1.9	-	17.0	1.1	1.9	-9.0	-2.0	1.3	2.0	-1.7
北茨城市	1.9	-4.8	-5.9	4.1	-5.0	-1.4	3.3	7.2	-2.3	-1.9	1.9	0.7	-2.1
笠間市	0.3	-5.4	-5.2	-7.5	-	-8.0	5.0	1.4	-26.3	-1.7	1.6	1.9	-2.2
取手市	-6.8	3.9	3.9	-	-	-	-16.7	5.5	-1.8	-1.4	0.9	2.5	-1.5
牛久市	-0.3	-9.2	-9.5	7.0	3.3	-	-9.1	4.6	12.5	-1.8	0.4	2.5	0.3
つくば市	0.9	-5.0	-4.6	-42.9	3.3	4.0	-1.9	12.3	0.9	-1.1	2.0	1.9	-0.8
ひたちなか市	1.2	-1.5	-1.8	-	21.5	6.5	2.6	2.7	-16.1	-1.2	2.1	2.0	-1.2
鹿嶋市	3.7	-3.4	-2.3	-35.8	-20.3	-12.0	10.8	0.9	-26.5	-1.2	2.8	2.1	0.0
潮来市	0.6	-2.2	-1.8	-14.4	-9.0	-4.2	-6.6	2.3	21.9	-1.5	4.5	1.4	-1.3
守谷市	2.0	2.9	2.9	-	-	-	1.0	2.6	23.9	-1.4	1.8	2.5	-1.5
常陸大宮市	0.2	-6.3	-6.6	-3.0	3.3	6.9	5.1	2.8	-21.9	-1.6	3.2	2.1	-3.1
那珂市	0.7	-3.4	-3.5	2.7	-	-13.8	-2.7	5.7	5.0	-1.6	3.3	2.3	-1.6
筑西市	-7.6	-3.4	-3.4	28.4	-	-4.3	-11.8	2.3	-42.7	-1.0	1.6	2.1	1.0
坂東市	0.7	-19.3	-19.3	-	3.3	13.3	6.2	2.1	-27.2	-1.1	3.1	2.2	-4.2
稲敷市	3.3	-2.4	-2.4	-14.4	-4.8	1.1	6.6	1.7	16.6	-1.6	-0.9	2.2	-2.2
かすみがうら市	13.0	-5.1	-5.1	-1.2	-6.3	-1.4	27.8	2.2	-5.4	-0.7	3.0	2.1	0.9
桜川市	-4.2	-7.1	-6.9	-14.4	3.3	-7.4	-1.2	1.0	-44.5	-1.6	2.8	2.3	-1.3
神栖市	0.3	-2.8	-4.9	28.4	0.4	-17.6	0.6	12.4	-5.0	-0.9	-13.3	1.1	0.5
行方市	2.0	-3.7	-3.6	-17.4	-5.2	0.2	13.4	1.9	-14.2	-1.6	2.8	2.2	-4.7
鉾田市	-2.5	-5.8	-5.8	-14.4	-4.9	-34.3	6.0	1.9	-32.1	-1.7	4.5	1.4	1.0
つくばみらい市	12.2	-0.6	-0.7	28.4	-	-	25.5	2.1	0.7	-1.4	1.1	2.7	-0.3
小美玉市	4.3	-7.7	-7.7	7.0	-8.5	-1.5	12.6	4.6	5.5	-0.8	3.3	1.8	-
茨城町	-1.0	-6.9	-6.8	-25.1	-9.0	-10.4	-2.2	4.1	-21.2	0.3	6.2	1.9	-
大洗町	-1.8	-6.1	-7.9	28.4	16.6	-1.4	-8.1	2.9	-19.2	-1.3	-4.1	0.5	-1.4
城里町	-0.8	-4.0	-3.8	-6.6	-	4.3	11.5	0.1	-38.3	-1.9	3.5	2.2	-1.3
東海村	-0.0	-3.8	-3.8	-	-	-	-14.6	11.0	-20.1	-1.5	-24.3	1.9	-1.3
大子町	-1.9	1.6	1.2	3.0	-	-1.4	-5.7	-2.6	-20.6	-2.0	2.7	0.3	-2.9
美浦村	-11.9	-1.8	-1.9	28.4	-9.0	-6.6	-39.8	2.3	76.5	-1.8	0.4	2.7	-4.5
阿見町	-6.5	-10.6	-10.4	-19.7	-9.0	-1.4	-6.9	7.3	-46.3	-1.8	0.5	2.7	-1.3
河内町	0.5	-1.7	-1.7	-	-	-1.5	11.8	1.5	-29.4	-1.2	3.5	2.4	-
八千代町	2.8	-32.6	-32.6	-	-	-	20.3	5.6	-7.2	-1.1	3.2	2.6	-1.3
五霞町	-9.0	-1.9	-1.9	-	-	-	-1.0	-1.0	-86.6	0.1	-0.5	2.8	-
境町	1.5	-18.4	-18.4	-	-	-	7.1	3.1	-12.8	-1.5	3.4	2.2	1.1
利根町	-0.8	-5.5	-5.5	-	-	-	-6.7	5.0	-13.7	-2.0	3.1	2.8	-1.3

主要系列表

(単位:%)

金融・ 保険業	不動産業	専門・科学技 術、業務支援 サービス業	公務	教育	保健衛生 ・社会事業	その他の サービス	小計	輸入品に 課される 税・関税	(控除) 総資本形成 に係る消費税	第1次産業	第2次産業	第3次産業	
							(1)	(2)	(3)				
0.4	-0.1	2.3	1.4	-1.5	1.5	2.4	0.6	7.8	4.2	-8.5	0.5	1.0	茨城県
0.7	-0.5	4.2	0.6	-1.2	1.5	2.5	-2.8	4.2	0.7	-3.3	-6.8	0.8	県北地域
0.1	-0.2	1.8	1.1	-0.0	1.6	2.1	0.8	8.0	4.4	-6.2	0.1	1.2	県央地域
0.7	-0.0	3.8	2.4	-1.1	1.4	2.3	0.8	8.0	4.5	-4.6	1.5	0.8	鹿行地域
0.3	0.0	2.2	1.5	-2.3	1.4	2.6	-1.7	5.3	1.9	-4.3	-6.5	1.0	県南地域
0.8	0.2	4.2	2.0	-1.8	1.5	2.3	6.0	13.5	9.8	-17.9	11.2	1.0	県西地域
-0.3	-0.3	4.6	0.5	0.8	1.6	1.9	0.9	8.1	4.5	-4.9	-3.2	1.4	水戸市
-0.1	-0.6	4.3	1.0	-0.8	1.7	2.5	-5.2	1.6	-1.8	-0.3	-11.3	0.9	日立市
-0.5	-0.5	4.5	0.8	-6.2	1.5	2.3	-11.7	-5.4	-8.6	-2.9	-32.2	0.6	土浦市
0.1	2.1	4.4	1.5	-2.4	1.6	2.5	24.7	33.7	29.2	-22.2	37.9	1.3	古河市
0.8	-0.2	2.8	1.4	-1.7	1.5	2.5	-0.3	6.9	3.3	-6.4	-1.3	0.8	石岡市
1.6	-0.2	4.3	1.9	1.8	1.6	2.4	3.9	11.4	7.7	-25.1	10.6	1.1	結城市
0.3	-0.0	4.4	1.5	-0.7	1.3	2.4	-2.9	4.1	0.6	-4.8	-7.5	1.1	龍ヶ崎市
0.6	0.1	4.4	1.6	-4.5	1.5	2.8	-2.5	4.5	1.0	-5.3	-5.9	0.6	下妻市
1.6	-0.4	4.3	1.8	-1.0	1.4	2.0	-1.3	5.8	2.3	-13.1	-2.5	0.9	常総市
3.1	-0.1	4.6	2.3	-2.4	1.6	2.3	0.9	8.2	4.6	-2.2	0.9	1.1	常陸太田市
3.2	-0.4	3.7	0.5	0.3	1.3	2.8	0.6	7.8	4.2	1.0	0.4	0.8	高萩市
1.4	-0.4	4.9	1.9	-2.0	1.8	2.3	1.8	9.1	5.5	-4.8	2.7	1.0	北茨城市
1.8	1.0	1.2	2.3	-0.7	1.4	2.5	0.2	7.4	3.8	-5.4	-1.1	1.1	笠間市
-0.1	-1.0	4.9	0.8	-1.5	1.5	2.8	-6.9	-0.2	-3.5	3.9	-15.2	0.8	取手市
0.4	0.3	4.1	1.2	0.2	1.4	2.7	-0.4	6.7	3.2	-9.2	-4.6	1.2	牛久市
0.1	0.5	1.7	1.7	-2.1	1.3	2.7	0.9	8.1	4.5	-5.0	-0.8	1.2	つくば市
0.9	-0.1	4.4	1.4	-2.8	1.5	2.7	1.1	8.3	4.7	-1.5	1.2	1.0	ひたちなか市
-1.0	0.1	3.7	1.7	-0.8	1.4	2.6	3.7	11.1	7.4	-3.4	6.7	0.8	鹿嶋市
0.4	0.2	4.7	2.2	-2.3	1.2	2.3	0.6	7.8	4.2	-2.2	-0.5	1.1	潮来市
0.9	0.8	4.1	1.2	2.2	1.5	2.3	1.9	9.2	5.6	2.9	2.4	1.3	守谷市
0.2	-0.6	2.0	-3.2	-1.3	1.2	2.7	0.1	7.3	3.7	-6.3	1.3	-0.1	常陸大宮市
1.0	0.1	-0.3	1.4	1.0	1.5	2.2	0.6	7.8	4.2	-3.4	-0.6	0.9	那珂市
0.3	-0.6	3.7	1.6	-0.8	1.5	1.9	-7.7	-1.1	-4.4	-3.4	-16.1	0.8	筑西市
1.4	-0.3	4.1	3.3	-2.1	1.4	2.7	0.6	7.8	4.2	-19.3	2.5	1.1	坂東市
2.0	-0.3	2.2	3.0	-0.7	1.3	2.5	3.2	10.6	6.9	-2.4	7.7	0.6	稲敷市
3.4	0.5	2.6	2.9	-3.4	1.7	2.8	13.0	21.0	17.0	-5.1	24.9	1.2	かすみがうら市
3.7	-0.5	4.6	2.7	-8.8	1.4	2.4	-4.3	2.5	-0.9	-7.1	-10.7	0.4	桜川市
0.3	-0.2	3.7	2.2	-1.2	1.5	2.3	0.3	7.4	3.9	-2.8	0.1	0.5	神栖市
2.8	0.1	4.2	3.0	-0.6	1.7	1.9	1.9	9.2	5.5	-3.7	6.7	1.3	行方市
4.7	0.1	4.0	2.7	-0.9	1.2	1.9	-2.6	4.4	0.9	-5.8	-7.3	1.1	銚田市
3.5	0.9	4.3	2.5	-1.6	2.5	2.4	12.1	20.2	16.2	-0.6	22.6	1.4	つくばみらい市
1.2	-0.6	3.4	1.8	0.7	1.4	2.8	4.3	11.7	8.0	-7.7	11.4	1.4	小美玉市
3.4	-0.5	1.4	2.0	-1.4	1.4	3.1	-1.1	6.0	2.5	-6.9	-7.8	1.3	茨城町
4.1	-1.0	-0.6	0.5	1.5	1.4	-1.3	-1.9	5.1	1.6	-6.1	-12.4	-0.5	大洗町
5.1	-0.2	4.5	3.0	1.8	1.7	2.4	-0.9	6.2	2.6	-4.0	-5.5	1.5	城里町
0.7	-0.6	-0.3	1.1	1.7	1.5	2.0	-0.1	7.1	3.5	-3.8	-16.3	1.3	東海村
3.6	-0.3	3.1	2.6	-2.1	1.3	2.7	-2.0	5.0	1.6	1.6	-9.1	0.7	大子町
4.2	-0.8	4.4	0.1	-0.6	1.5	2.7	-12.0	-5.7	-8.9	-1.8	-30.5	1.2	美浦村
2.1	-0.4	2.6	2.2	-4.1	1.4	2.7	-6.6	0.1	-3.2	-10.6	-10.4	0.8	阿見町
-2.3	-0.3	3.3	2.9	-29.2	1.4	3.2	0.4	7.6	4.1	-1.7	2.3	-0.2	河内町
-0.5	-0.6	4.9	2.7	0.2	1.8	2.6	2.7	10.0	6.4	-32.6	16.8	1.3	八千代町
4.6	-1.0	0.5	6.4	-7.6	1.5	1.7	-9.1	-2.6	-5.9	-1.9	-12.6	-0.1	五霞町
3.0	-0.8	4.4	1.9	2.8	1.4	1.1	1.4	8.6	5.0	-18.4	4.1	1.2	境町
1.7	-0.2	2.4	2.0	-3.8	2.5	2.1	-0.9	6.2	2.6	-5.5	-8.8	1.5	利根町

1-3 経済活動別市町村内総生産(名目、対前年度増加率) 【令和元年度(2019)】

	市町村内 総生産 (1)+(2)-(3)	農林水産業			鉱業	製造業	電気・ガス・ 水道・廃棄物 処理業	建設業	卸売・ 小売業	運輸・郵便業	宿泊・飲食 サービス業	情報通信業	
		農業	林業	水産業									
茨城県	-2.0	-4.7	-4.6	-1.7	-7.6	-4.5	-6.2	-0.4	6.6	-2.5	0.8	-4.1	-2.6
県北地域	-2.1	-5.3	-6.2	3.9	-6.9	1.8	-6.3	12.3	2.1	-2.0	2.7	-4.8	-2.6
県央地域	-1.4	-8.7	-8.6	-14.0	-10.8	-5.9	-6.3	-5.3	10.8	-3.0	1.3	-4.3	-2.4
鹿行地域	-3.7	-10.1	-10.4	-32.2	-7.5	-9.1	-6.8	-10.5	8.9	-2.2	3.7	-5.2	-2.4
県南地域	0.3	-4.3	-4.4	13.0	-12.4	1.5	1.0	6.8	-1.8	-2.2	0.2	-3.6	-2.9
県西地域	-5.1	4.0	4.2	-44.3	-11.3	-6.4	-11.4	9.7	20.2	-2.2	-1.1	-3.7	-2.6
水戸市	-0.3	-4.2	-4.0	-14.6	-12.3	-33.6	-6.0	11.2	-3.9	-3.3	2.1	-4.3	-2.3
日立市	-3.0	-14.3	-20.5	-5.1	-6.9	-0.4	-7.0	8.9	-6.2	-2.4	2.9	-4.3	-2.6
土浦市	2.1	-19.8	-20.1	42.3	-12.8	-0.4	7.3	-0.4	8.1	-2.7	1.5	-3.7	-3.2
古河市	-11.7	-10.7	-10.5	-100.0	-11.3	-12.9	-17.0	9.8	-2.1	-2.0	-0.3	-3.5	-2.6
石岡市	1.1	-15.7	-17.5	20.6	-12.6	1.6	4.3	12.5	-9.1	-2.2	-0.3	-3.4	-2.5
結城市	-0.3	2.4	2.5	-100.0	-11.3	-	-5.3	10.6	31.7	-2.2	0.9	-3.5	-7.3
龍ヶ崎市	15.6	-7.9	-7.8	-28.8	-	-	38.2	9.5	-0.6	-1.4	1.4	-3.2	-2.5
下妻市	-4.1	38.5	38.5	-	-	-	-13.3	11.1	3.2	-2.2	-2.5	-4.0	-2.7
常総市	-3.0	-1.8	-1.8	-5.1	-11.3	-	-7.1	8.2	19.5	-2.3	-2.7	-3.8	-2.9
常陸太田市	0.4	-5.2	-6.4	2.0	-11.3	-7.0	-7.9	15.2	10.7	-1.5	4.2	-4.7	-2.4
高萩市	-1.9	-8.3	-12.2	11.4	-	15.3	-6.5	8.1	23.2	-1.2	0.9	-4.0	-1.9
北茨城市	-7.2	-5.1	-3.5	18.6	-6.9	-0.4	-14.5	26.8	-2.5	-1.3	1.8	-6.6	-2.8
笠間市	3.8	6.0	8.6	-17.2	-	-7.5	0.2	9.8	71.5	-1.5	-1.1	-4.2	-2.9
取手市	0.4	6.3	6.3	-	-	-	-1.6	11.1	6.3	-2.0	-0.5	-3.0	-2.5
牛久市	0.8	8.0	7.9	13.8	-11.3	-	4.7	-3.0	-4.1	-1.4	-2.6	-3.1	-2.4
つくば市	-1.4	-9.0	-8.7	-64.4	-11.3	4.7	-3.5	7.9	-9.6	-2.4	-0.2	-4.3	-2.8
ひたちなか市	-2.6	-5.0	-5.0	-	-6.9	7.0	-6.3	8.1	11.2	-2.2	1.3	-4.0	-2.4
鹿嶋市	-10.0	-10.7	-10.4	-100.0	-9.2	-12.4	-23.3	-1.6	24.1	-2.2	2.2	-3.8	-2.4
潮来市	3.9	-11.9	-11.7	-28.8	-12.8	-3.3	15.8	9.5	-7.2	-1.8	17.9	-5.3	-2.4
守谷市	-5.0	4.0	4.0	-	-	-	-10.2	11.2	-2.8	-1.9	-0.2	-3.2	-3.2
常陸大宮市	7.1	-10.4	-10.8	-5.8	-11.3	7.3	18.6	12.0	39.2	-1.6	2.5	-3.9	-3.4
那珂市	0.9	-5.8	-5.4	-28.8	-	-14.7	1.1	7.3	7.0	-1.7	2.4	-3.5	-2.5
筑西市	-6.4	-10.6	-10.5	-52.6	-	-3.5	-17.4	9.1	11.6	-2.5	-0.4	-3.9	-2.5
坂東市	7.3	-0.0	0.0	-	-11.3	12.5	9.0	11.1	55.4	-2.3	0.5	-3.8	-4.1
稲敷市	0.1	-2.7	-2.6	42.3	-12.2	2.1	-2.9	16.2	19.3	-1.6	0.4	-3.7	-2.9
かすみがうら市	-7.9	31.4	34.2	13.8	-12.4	-0.4	-16.7	12.7	-11.8	-2.8	1.6	-3.9	-2.4
桜川市	-0.6	-11.3	-10.5	-49.2	-11.3	-6.8	-3.8	9.3	12.5	-1.7	1.1	-3.5	-2.4
神栖市	-2.7	-6.1	-5.7	42.3	-6.9	-20.0	-2.9	-15.6	4.1	-2.6	2.3	-5.9	-2.4
行方市	2.7	-5.2	-4.8	-52.6	-12.3	1.2	7.7	9.4	26.9	-1.7	1.5	-3.7	-4.4
鉾田市	-3.0	-13.5	-13.5	-11.1	-11.9	-50.2	1.0	14.3	3.3	-1.6	6.8	-5.2	-2.4
つくばみらい市	2.2	-11.7	-11.4	-100.0	-	-	4.4	13.3	-3.4	-2.0	-2.3	-2.7	-2.4
小美玉市	-3.8	-26.3	-26.5	-5.1	-12.7	-0.4	-2.3	16.5	-10.3	-2.8	-2.1	-4.4	-
茨城町	3.3	-9.0	-8.9	-18.7	-12.8	-10.4	0.0	13.9	76.9	-4.2	13.0	-4.2	-
大洗町	-2.3	-1.7	0.3	-100.0	-8.0	-0.4	-8.7	9.6	-2.2	-2.2	3.7	-7.0	-2.4
城里町	8.7	86.5	94.7	0.8	-	5.1	1.6	17.7	47.2	-1.3	2.8	-3.7	-2.4
東海村	-8.1	22.7	22.7	-	-	-	-68.0	-19.4	54.9	-1.8	-4.1	-4.2	-2.4
大子町	-0.7	12.8	14.6	7.1	-	-0.4	-8.1	10.8	1.4	-1.2	2.0	-7.3	-2.8
美浦村	1.7	-3.2	-1.8	-52.6	-12.8	-6.0	10.8	9.3	-13.3	-1.4	-3.1	-2.7	-4.3
阿見町	-1.0	-5.7	-6.0	13.8	-12.8	-0.4	-4.9	10.7	34.7	-1.4	1.7	-2.7	-2.4
河内町	-2.3	-4.6	-4.6	-	-	-0.4	-12.2	10.1	7.0	-2.3	2.8	-3.4	-
八千代町	5.3	42.3	42.2	-	-	-	2.0	8.1	-5.8	-2.4	2.3	-3.0	-2.4
五霞町	-3.4	-5.4	-5.4	-	-	-	-7.2	12.7	111.5	-4.0	-6.5	-2.6	-
境町	3.1	-8.9	-8.9	-	-	-	-4.7	10.4	96.2	-1.8	0.7	-3.7	-2.4
利根町	1.3	-20.2	-20.2	-	-	-	-11.4	10.7	17.9	-1.1	3.6	-2.6	-2.4

主要系列表

(単位:%)

金融・ 保険業	不動産業	専門・科学技 術・業務支援 サービス業	公務	教育	保健衛生 ・社会事業	その他の サービス	小計	輸入品に 課される 税・関税	(控除) 総資本形成 に係る消費税	第1次産業	第2次産業	第3次産業	
							(1)	(2)	(3)				
2.0	0.9	-0.1	-0.5	-0.9	3.7	-0.0	-1.9	-3.4	0.7	-4.7	-4.7	0.0	茨城県
2.1	0.2	2.4	-0.3	-1.7	3.5	-0.2	-2.0	-3.6	0.6	-5.3	-5.5	0.9	県北地域
1.9	0.6	-0.5	-0.6	-1.5	3.6	0.3	-1.4	-2.9	1.2	-8.7	-3.2	-0.6	県央地域
2.1	0.7	1.8	-0.2	-2.7	3.8	0.1	-3.6	-5.1	-1.0	-10.1	-5.4	-1.0	鹿行地域
1.9	1.1	-0.6	-0.5	-0.2	3.7	-0.4	0.3	-1.2	3.0	-4.3	0.6	0.3	県南地域
2.2	1.5	2.3	-0.5	-0.3	3.8	0.3	-5.1	-6.5	-2.5	4.0	-9.6	0.8	県西地域
1.7	0.4	2.5	-0.6	-2.9	3.5	0.8	-0.3	-1.8	2.4	-4.2	-4.8	0.3	水戸市
1.6	0.0	2.3	-0.4	-1.7	3.3	0.3	-2.9	-4.4	-0.3	-14.3	-6.9	0.6	日立市
1.2	0.2	2.5	-1.3	-0.3	3.6	-0.0	2.1	0.5	4.8	-19.8	7.4	0.2	土浦市
1.7	1.2	2.5	-1.1	0.3	3.9	-0.0	-11.7	-13.0	-9.3	-10.7	-16.5	0.7	古河市
2.2	0.8	1.8	-0.0	10.0	3.8	0.2	1.2	-0.4	3.9	-15.7	2.5	1.7	石岡市
2.9	0.6	2.5	0.1	0.5	3.8	0.8	-0.2	-1.7	2.5	2.4	-1.7	1.2	結城市
1.7	0.6	2.6	-0.6	1.0	3.6	-0.5	15.7	13.9	18.8	-7.9	34.8	1.1	龍ヶ崎市
2.1	0.2	2.2	-0.6	-1.8	3.7	-0.1	-4.0	-5.5	-1.5	38.5	-11.7	0.1	下妻市
2.7	1.0	2.3	-0.2	-1.1	3.9	0.1	-2.9	-4.4	-0.3	-1.8	-5.6	0.6	常総市
3.7	0.4	2.8	-0.3	-2.2	3.9	-0.5	0.5	-1.1	3.2	-5.2	-1.8	1.3	常陸太田市
3.8	0.1	2.8	-0.5	-0.4	3.7	-0.2	-1.8	-3.4	0.8	-8.3	-4.6	1.1	高萩市
2.6	0.7	2.7	0.0	1.6	3.9	0.4	-7.1	-8.6	-4.7	-5.1	-13.4	2.3	北茨城市
2.8	0.6	1.0	-0.1	-0.8	3.6	-0.4	3.8	2.2	6.6	6.0	10.1	0.8	笠間市
1.5	0.8	2.9	-0.2	0.0	3.6	-0.1	0.5	-1.0	3.2	6.3	-0.6	1.3	取手市
1.9	0.5	2.3	-0.9	1.9	3.7	0.2	0.9	-0.7	3.6	8.0	2.5	0.3	牛久市
1.9	1.6	-1.4	-0.6	-1.5	3.4	0.2	-1.3	-2.9	1.3	-9.0	-5.9	-0.5	つくば市
2.3	0.3	2.3	-0.5	1.9	3.8	-0.1	-2.5	-4.0	0.1	-5.0	-5.2	0.9	ひたちなか市
0.8	0.6	1.3	-0.4	-0.3	3.5	-0.1	-9.9	-11.3	-7.5	-10.7	-19.7	0.1	鹿嶋市
1.8	0.6	2.7	-0.5	1.5	4.0	0.1	4.0	2.4	6.8	-11.9	9.7	2.5	潮来市
2.6	1.0	2.4	0.2	-0.3	3.7	0.3	-4.9	-6.4	-2.4	4.0	-9.7	1.2	守谷市
1.7	-0.0	1.6	-0.2	-3.8	3.7	-1.7	7.2	5.5	10.1	-10.4	20.7	0.6	常陸大宮市
2.2	0.8	-2.3	-0.3	-2.0	4.0	0.3	1.0	-0.6	3.7	-5.8	2.9	0.6	那珂市
1.9	2.7	1.5	-0.3	1.1	3.8	1.1	-6.4	-7.8	-3.9	-10.6	-14.7	1.1	筑西市
2.5	0.6	2.4	0.1	-3.4	3.9	-0.1	7.4	5.7	10.2	-0.0	12.7	0.7	坂東市
3.0	0.2	1.7	0.0	-2.9	3.5	-1.8	0.1	-1.4	2.8	-2.7	-0.2	0.6	稲敷市
4.1	0.4	1.4	0.2	2.2	4.5	-1.0	-7.8	-9.2	-5.4	31.4	-16.3	0.8	かすみがうら市
4.4	0.3	2.4	0.2	-0.4	3.8	0.0	-0.6	-2.1	2.1	-11.3	-1.9	1.1	桜川市
1.8	0.8	1.8	-0.4	0.4	3.8	0.5	-2.7	-4.2	-0.1	-6.1	-2.4	-2.9	神栖市
3.5	0.8	2.4	0.1	-3.3	4.0	-0.6	2.8	1.2	5.5	-5.2	11.4	0.9	行方市
4.8	0.4	2.5	0.0	-13.5	3.9	0.2	-3.0	-4.5	-0.4	-13.5	1.6	0.3	銚田市
4.0	1.2	2.6	0.1	3.4	5.5	-0.9	2.2	0.7	5.0	-11.7	3.6	0.8	つくばみらい市
2.4	0.5	1.4	-2.2	-4.5	3.9	-0.8	-3.7	-5.2	-1.2	-26.3	-3.6	-0.1	小美玉市
3.8	2.4	1.1	0.2	0.8	3.6	0.4	3.4	1.8	6.1	-9.0	19.5	1.3	茨城町
4.8	-0.5	-3.3	0.1	-3.1	3.9	0.3	-2.2	-3.7	0.4	-1.7	-6.4	-1.8	大洗町
5.0	1.2	2.3	0.4	-2.9	4.0	-1.0	8.8	7.1	11.7	86.5	11.7	1.7	城里町
2.1	1.5	-3.1	-0.1	2.7	3.7	0.8	-8.1	-9.5	-5.6	22.7	-31.7	-6.5	東海村
4.3	0.5	2.2	-0.1	-4.9	3.6	-0.3	-0.6	-2.2	2.0	12.8	-6.2	0.3	大子町
4.7	0.4	3.0	-0.2	3.9	3.6	-3.2	1.8	0.2	4.5	-3.2	5.9	-0.1	美浦村
3.1	6.2	1.1	-0.3	-1.9	3.6	-0.7	-0.9	-2.5	1.7	-5.7	-2.8	2.2	阿見町
-2.2	1.6	1.9	0.1	-4.1	4.7	-1.1	-2.2	-3.8	0.4	-4.6	-9.1	1.8	河内町
1.1	3.4	2.6	0.3	-1.6	4.5	0.4	5.4	3.8	8.2	42.3	1.2	1.7	八千代町
4.9	12.0	2.1	-4.7	2.5	4.2	1.7	-3.3	-4.8	-0.8	-5.4	-4.7	-0.2	五霞町
3.7	0.1	2.7	-0.1	0.3	3.4	1.0	3.2	1.6	5.9	-8.9	8.0	1.0	境町
2.5	0.6	2.1	-1.1	2.6	4.7	1.9	1.3	-0.2	4.0	-20.2	-2.8	3.2	利根町

1-4 経済活動別市町村内総生産(名目、寄与度) 【平成27年度(2015)】

	市町村内 総生産 (1)+(2)-(3)	農林水産業	農林水産業			鉱業	製造業	電気・ガス・ 水道・廃棄物 処理業	建設業	卸売・ 小売業	運輸・郵便業	宿泊・飲食 サービス業	情報通信業
			農業	林業	水産業								
茨城県	5.4	0.3	0.3	-0.0	-0.0	-0.0	2.6	0.3	0.9	0.1	0.3	-0.1	0.1
県北地域	9.5	0.2	0.1	-0.0	0.0	-0.0	7.1	0.1	1.4	0.1	0.1	-0.1	0.1
県央地域	5.7	0.3	0.3	-0.0	-0.0	-0.0	1.3	0.7	1.1	0.1	0.3	-0.1	0.3
鹿行地域	10.1	0.6	0.7	-0.0	-0.1	-0.0	7.3	0.2	1.1	0.0	0.3	0.0	0.1
県南地域	5.1	0.1	0.1	-0.0	-0.0	0.0	3.2	0.1	0.6	0.0	0.3	-0.1	-0.1
県西地域	0.2	0.5	0.5	-0.0	0.0	-0.0	-2.4	0.1	0.7	0.2	0.4	-0.1	0.2
水戸市	6.8	0.1	0.1	-0.0	-0.0	-0.0	0.3	0.1	1.9	-0.1	0.3	-0.1	0.8
日立市	16.3	0.0	0.0	-0.0	-0.0	-0.0	13.7	0.1	1.5	0.1	0.1	-0.1	0.3
土浦市	4.6	0.1	0.1	-0.0	-0.0	0.0	1.0	0.1	2.3	-0.1	0.5	-0.2	0.2
古河市	6.3	0.3	0.3	0.0	0.0	-0.0	1.4	0.1	2.3	0.6	0.4	-0.1	0.5
石岡市	-4.3	0.7	0.7	0.0	-0.0	0.0	-7.8	0.2	0.4	0.6	0.6	-0.1	-0.1
結城市	5.4	1.0	1.0	0.0	0.0	-0.0	1.2	0.2	1.2	0.7	0.3	-0.1	-0.2
龍ヶ崎市	8.3	0.1	0.1	-0.0	0.0	0.0	7.3	0.4	-0.1	-0.0	0.2	0.0	0.0
下妻市	-2.2	0.2	0.2	-0.0	0.0	-0.0	-1.8	0.2	-1.8	0.1	0.7	-0.2	-0.0
常総市	-13.1	0.1	0.1	0.0	0.0	0.0	-14.5	0.3	1.0	-0.3	0.5	-0.1	-0.2
常陸太田市	3.5	0.2	0.2	-0.0	0.0	-0.0	2.0	0.3	0.3	0.3	-0.1	-0.0	0.1
高萩市	14.3	0.1	0.1	-0.0	0.0	0.0	8.7	0.2	4.5	0.5	0.1	-0.1	-0.4
北茨城市	-6.0	0.3	0.1	-0.0	0.2	-0.0	-7.4	0.1	0.2	0.4	0.1	0.1	0.0
笠間市	4.6	0.2	0.2	-0.0	0.0	-0.0	0.2	0.2	1.8	0.3	0.8	-0.0	-0.2
取手市	3.6	0.0	0.0	0.0	0.0	-0.0	2.0	0.2	-0.5	0.4	0.1	-0.1	0.0
牛久市	11.8	0.1	0.1	0.0	0.0	0.0	13.4	0.1	0.8	0.2	0.2	-0.0	-4.2
つくば市	2.6	0.0	0.0	-0.0	0.0	0.0	2.4	0.1	-0.7	-0.3	0.2	-0.0	0.3
ひたちなか市	6.9	0.1	0.1	-0.0	-0.0	0.0	3.8	0.2	1.2	0.4	0.2	-0.1	0.2
鹿嶋市	-1.5	0.1	0.1	-0.0	-0.0	-0.0	-3.3	1.0	0.5	0.1	-0.5	-0.0	0.3
潮来市	2.2	0.4	0.4	-0.0	-0.0	0.0	-6.9	-0.1	8.7	0.3	-0.1	0.0	0.0
守谷市	10.6	0.0	0.0	0.0	0.0	0.0	9.3	0.1	-0.4	0.5	0.2	-0.1	0.0
常陸大宮市	-3.8	0.8	0.8	-0.0	0.0	0.0	-5.9	0.2	1.7	-0.3	0.0	-0.2	-0.2
那珂市	2.8	0.1	0.1	-0.0	0.0	0.0	1.2	0.5	0.3	0.1	0.2	-0.1	-0.5
筑西市	-2.4	0.2	0.2	0.0	0.0	0.0	-4.2	0.0	0.4	0.0	0.3	-0.1	0.5
坂東市	-5.4	1.3	1.3	-0.0	0.0	0.0	-5.1	0.1	-2.2	0.2	0.3	-0.1	-0.0
稲敷市	-0.9	0.6	0.6	-0.0	-0.0	0.0	-2.4	-0.0	0.2	-0.4	0.8	-0.1	0.0
かすみがうら市	-12.8	0.3	0.3	-0.0	-0.0	-0.0	-15.7	0.1	1.9	0.5	0.2	-0.1	-0.0
桜川市	5.3	0.5	0.5	-0.0	0.0	0.0	3.8	0.1	0.7	-0.4	0.0	-0.0	-0.0
神栖市	17.1	0.1	0.2	0.0	-0.1	-0.0	15.1	-0.0	0.7	0.1	0.8	0.0	0.0
行方市	3.6	2.2	2.2	-0.0	-0.0	0.0	-0.6	0.2	1.9	-0.5	0.1	-0.0	-0.1
鉾田市	6.9	3.7	3.7	-0.0	0.0	0.0	2.6	0.1	0.4	-0.2	-0.1	-0.0	0.5
つくばみらい市	0.4	0.1	0.1	0.0	0.0	0.0	-3.9	0.1	0.4	0.3	1.2	0.0	0.0
小美玉市	6.9	1.9	1.9	0.0	-0.0	-0.0	3.8	0.1	-0.3	0.2	0.5	-0.0	-0.0
茨城町	8.9	1.7	1.7	-0.0	-0.0	0.0	2.0	0.2	0.8	0.7	1.0	-0.1	0.0
大洗町	2.1	0.1	0.2	0.0	-0.1	0.0	3.0	0.0	0.2	-0.2	-0.1	0.2	0.1
城里町	-1.4	0.5	0.6	-0.0	0.0	-0.0	-1.6	0.1	-1.2	0.2	0.1	-0.0	-0.1
東海村	2.8	0.0	0.0	0.0	0.0	0.0	-1.1	4.6	-0.1	0.1	0.1	-0.0	0.1
大子町	-1.2	0.3	0.4	-0.0	0.0	-0.0	-0.4	-1.3	-0.7	0.7	0.1	-0.2	0.1
美浦村	5.0	0.1	0.1	0.0	-0.0	-0.0	-1.9	0.0	5.1	-0.1	0.6	-0.1	0.4
阿見町	44.5	0.1	0.1	-0.0	-0.0	-0.0	38.5	0.1	5.1	-0.1	0.5	-0.1	0.1
河内町	18.6	0.1	0.1	0.0	0.0	0.0	3.2	0.4	9.2	-0.7	0.1	-0.1	0.0
八千代町	9.8	2.8	2.8	0.0	0.0	0.0	5.2	0.1	1.3	0.2	-0.0	0.0	0.0
五霞町	10.3	0.0	0.0	0.0	0.0	0.0	7.2	0.1	0.8	0.4	1.6	-0.0	0.0
境町	4.6	0.7	0.7	0.0	0.0	0.0	0.2	-0.0	0.8	-0.0	0.2	-0.1	0.1
利根町	10.0	0.1	0.1	0.0	0.0	0.0	3.8	0.3	5.5	-0.3	0.1	0.0	-0.1

主要系列表

(単位:%)

金融・ 保険業	不動産業	専門・科学技 術、業務支援 サービス業	公務	教育	保健衛生 ・社会事業	その他の サービス	小計	輸入品に 課される 税・関税	(控除) 総資本形成 に係る消費税	第1次産業	第2次産業	第3次産業	
							(1)	(2)	(3)				
0.1	0.1	0.3	0.1	0.1	0.5	-0.0	5.7	0.0	-0.3	0.3	3.5	1.8	茨城県
0.1	-0.0	0.1	0.1	0.2	0.4	-0.1	9.7	0.1	-0.3	0.2	8.5	1.0	県北地域
0.0	0.1	0.6	0.1	0.1	0.9	0.0	6.0	0.0	-0.3	0.3	2.4	3.3	県央地域
0.1	0.1	0.2	0.1	0.1	0.1	-0.1	10.3	0.1	-0.3	0.6	8.5	1.2	鹿行地域
0.0	0.2	0.3	0.1	0.1	0.4	-0.0	5.3	0.0	-0.3	0.1	3.8	1.4	県南地域
0.1	0.1	0.3	0.1	0.0	0.3	0.0	0.4	-0.0	-0.2	0.5	-1.7	1.7	県西地域
0.1	0.2	1.6	0.2	0.1	1.6	0.0	7.1	0.1	-0.3	0.1	2.2	4.8	水戸市
0.1	-0.0	0.2	0.0	0.2	0.3	-0.1	16.4	0.2	-0.4	0.0	15.2	1.3	日立市
0.1	0.1	0.8	0.0	0.1	0.2	-0.1	4.9	0.0	-0.3	0.1	3.2	1.5	土浦市
0.1	0.1	0.6	0.0	0.0	0.2	-0.0	6.6	0.1	-0.3	0.3	3.8	2.5	古河市
0.2	0.1	0.3	0.1	-0.0	0.5	0.2	-4.0	-0.1	-0.2	0.7	-7.3	2.6	石岡市
0.1	0.1	0.4	0.1	0.1	0.6	0.0	5.6	0.0	-0.3	1.0	2.4	2.3	結城市
0.1	-0.0	-0.0	0.1	0.1	0.4	0.0	8.5	0.1	-0.3	0.1	7.2	1.2	龍ヶ崎市
0.1	0.1	0.3	0.1	-0.1	0.3	-0.1	-1.9	-0.1	-0.2	0.2	-3.7	1.5	下妻市
0.0	0.2	0.2	0.1	-0.0	0.1	-0.0	-12.8	-0.3	-0.1	0.1	-13.6	0.7	常総市
-0.0	0.0	-0.2	-0.2	0.0	1.0	-0.1	3.7	0.0	-0.3	0.2	2.3	1.2	常陸太田市
0.1	0.0	0.1	0.1	0.0	0.6	-0.2	14.5	0.2	-0.4	0.1	13.2	1.1	高萩市
0.1	0.1	0.1	0.1	0.2	0.3	-0.3	-5.7	-0.2	-0.1	0.3	-7.2	1.2	北茨城市
-0.1	0.0	0.4	0.1	-0.1	0.6	0.5	4.8	0.0	-0.3	0.2	2.0	2.6	笠間市
0.1	0.2	0.3	0.0	0.1	1.1	-0.1	3.8	0.0	-0.3	0.0	1.5	2.3	取手市
0.1	0.3	0.2	0.1	0.1	0.7	0.1	12.0	0.2	-0.4	0.1	14.1	-2.2	牛久市
0.0	0.3	0.2	0.0	0.1	0.2	-0.0	2.9	-0.0	-0.2	0.0	1.7	1.2	つくば市
0.0	0.2	0.6	0.0	-0.0	0.4	-0.1	7.1	0.1	-0.3	0.1	5.0	2.0	ひたちなか市
0.2	0.2	-0.0	0.0	0.1	0.2	-0.1	-1.2	-0.1	-0.2	0.1	-2.7	1.4	鹿嶋市
0.0	-0.1	-0.3	0.1	0.5	0.3	-0.4	2.5	-0.0	-0.2	0.4	1.9	0.2	潮来市
0.1	0.2	0.2	0.0	0.1	0.6	-0.0	10.8	0.1	-0.3	0.0	8.9	1.9	守谷市
0.2	0.1	-0.0	0.2	-0.2	0.0	0.0	-3.5	-0.1	-0.2	0.8	-4.2	-0.2	常陸大宮市
0.1	0.1	0.0	0.1	-0.0	1.1	-0.2	3.0	-0.0	-0.2	0.1	1.5	1.4	那珂市
0.1	0.1	0.1	0.1	-0.0	0.4	-0.0	-2.1	-0.1	-0.2	0.2	-3.8	1.5	筑西市
-0.0	-0.0	0.1	0.1	0.0	0.1	-0.0	-5.1	-0.1	-0.1	1.3	-7.2	0.8	坂東市
-0.1	0.0	0.0	0.3	-0.1	0.3	0.2	-0.6	-0.1	-0.2	0.6	-2.2	1.0	稲敷市
-0.0	0.0	-0.2	0.1	0.2	0.2	0.0	-12.5	-0.3	-0.1	0.3	-13.8	1.0	かすみがうら市
-0.1	-0.0	0.1	0.2	-0.1	0.6	0.1	5.5	0.0	-0.3	0.5	4.5	0.6	桜川市
0.0	0.1	0.3	0.0	0.0	0.1	-0.0	17.3	0.2	-0.4	0.1	15.7	1.5	神栖市
0.1	0.0	0.3	0.2	0.2	0.2	-0.1	3.8	0.0	-0.3	2.2	1.3	0.4	行方市
-0.0	0.2	-0.2	0.2	0.0	0.0	-0.0	7.1	0.1	-0.3	3.7	3.0	0.4	銚田市
-0.1	0.3	1.9	0.1	-0.2	0.4	-0.0	0.6	-0.0	-0.2	0.1	-3.5	4.0	つくばみらい市
-0.1	0.1	0.3	-0.0	0.1	0.7	0.1	7.1	0.1	-0.3	1.9	3.5	1.7	小美玉市
-0.1	0.1	0.1	0.2	1.7	0.9	-0.2	9.1	0.1	-0.3	1.7	2.8	4.6	茨城町
-0.1	0.0	-1.0	0.0	0.1	0.2	0.0	2.4	-0.0	-0.2	0.1	3.2	-0.9	大洗町
-0.1	0.0	0.3	0.4	-0.5	0.7	0.1	-1.1	-0.1	-0.2	0.5	-2.8	1.2	城里町
-0.0	0.0	-0.8	0.0	-0.1	0.2	-0.0	3.0	-0.0	-0.2	0.0	-1.2	4.2	東海村
-0.1	-0.0	-0.0	0.3	-0.0	0.4	0.0	-0.9	-0.1	-0.2	0.3	-1.1	-0.1	大子町
0.0	0.2	0.5	0.1	-0.0	0.4	0.0	5.3	0.0	-0.3	0.1	3.2	2.0	美浦村
0.0	0.1	-0.4	0.0	0.1	0.4	0.1	44.5	0.7	-0.7	0.1	43.6	0.8	阿見町
0.0	-0.1	0.5	0.4	0.7	5.1	-0.1	18.7	0.3	-0.4	0.1	12.4	6.2	河内町
0.1	-0.0	0.1	0.1	-0.1	0.2	0.0	10.0	0.1	-0.3	2.8	6.5	0.7	八千代町
-0.0	0.1	0.1	0.2	-0.0	0.1	0.0	10.5	0.1	-0.3	0.0	7.9	2.5	五霞町
-0.1	0.5	0.5	0.2	0.2	0.6	1.1	4.9	0.0	-0.3	0.7	0.9	3.2	境町
-0.1	0.0	-0.1	0.2	0.4	0.5	-0.1	10.3	0.1	-0.3	0.1	9.3	0.9	利根町

1-4 経済活動別市町村内総生産(名目、寄与度) 【平成28年度(2016)】

	市町村内 総生産 (1)+(2)-(3)	農林水産業	農林水産業			鉱業	製造業	電気・ガス・ 水道・廃棄物 処理業	建設業	卸売・ 小売業	運輸・郵便業	宿泊・飲食 サービス業	情報通信業
			農業	林業	水産業								
茨城県	0.2	0.3	0.3	0.0	0.0	-0.0	-0.5	-0.1	0.0	-0.0	0.3	0.2	0.1
県北地域	-3.7	0.1	0.1	0.0	-0.0	-0.0	-3.2	0.1	-0.8	0.0	0.1	0.2	-0.0
県央地域	2.7	0.2	0.2	0.0	-0.0	-0.0	1.7	-0.4	0.3	-0.1	0.3	0.2	0.4
鹿行地域	-8.0	0.5	0.5	0.0	0.0	-0.0	-7.0	-1.3	-0.4	0.0	0.1	0.2	0.2
県南地域	0.4	0.1	0.1	0.0	0.0	-0.0	-0.4	0.3	0.2	0.0	0.3	0.2	-0.4
県西地域	5.1	0.6	0.6	0.0	0.0	-0.0	2.7	0.0	0.3	0.0	0.8	0.1	0.4
水戸市	4.5	0.0	0.0	0.0	0.0	-0.0	0.4	0.1	-0.1	-0.2	0.3	0.2	1.3
日立市	-7.6	0.0	0.0	0.0	0.0	-0.0	-7.9	0.1	-0.1	-0.0	0.1	0.2	0.1
土浦市	-6.3	0.1	0.1	0.0	0.0	-0.0	-5.5	0.1	-1.8	-0.1	0.6	0.1	0.1
古河市	-0.4	0.3	0.3	0.0	0.0	-0.0	-1.4	0.0	-1.4	0.0	0.5	0.1	1.0
石岡市	9.7	0.4	0.4	0.0	0.0	-0.0	7.5	0.0	0.6	0.0	0.6	0.2	-0.2
結城市	-1.9	1.0	1.0	0.0	0.0	-0.0	-3.5	0.1	-0.4	-0.0	0.4	0.2	-0.3
龍ヶ崎市	12.3	0.1	0.1	0.0	0.0	0.0	8.7	0.1	2.8	0.1	0.2	0.3	0.0
下妻市	7.2	0.3	0.3	-0.0	0.0	-0.0	3.7	0.1	2.0	0.0	0.9	0.0	-0.0
常総市	14.7	0.5	0.5	0.0	0.0	0.0	14.1	0.0	-0.6	-0.0	1.3	0.1	-0.6
常陸太田市	0.3	0.3	0.2	0.0	0.0	-0.0	0.3	0.1	-0.9	0.1	-0.0	0.2	0.1
高萩市	-8.3	0.1	0.1	0.0	0.0	0.0	-4.4	0.1	-3.4	0.1	0.0	0.1	-0.7
北茨城市	11.1	-0.1	0.1	0.0	-0.2	-0.0	12.6	-0.0	-1.5	0.1	0.1	0.3	0.0
笠間市	6.7	0.2	0.2	0.0	0.0	-0.1	3.0	0.0	2.2	0.1	0.5	0.2	-0.3
取手市	5.6	0.1	0.1	0.0	0.0	-0.0	3.9	-0.1	0.4	0.0	0.1	0.1	0.0
牛久市	-13.2	0.1	0.1	0.0	0.0	0.0	-10.3	4.1	0.1	0.1	0.1	0.3	-8.6
つくば市	0.1	0.0	0.0	-0.0	0.0	-0.0	-1.0	0.2	1.1	-0.0	0.2	0.2	0.4
ひたちなか市	8.1	0.1	0.1	-0.0	-0.0	0.0	6.4	0.5	0.0	0.0	0.2	0.2	-0.1
鹿嶋市	-15.4	0.1	0.1	-0.0	-0.0	-0.0	-15.2	-0.9	1.0	0.0	-0.3	0.2	0.6
潮来市	-3.5	0.4	0.4	0.0	0.0	-0.0	5.5	-0.2	-9.0	0.1	0.3	0.4	0.0
守谷市	-0.6	0.0	0.0	0.0	0.0	0.0	-3.1	0.1	1.3	0.0	0.2	0.2	0.0
常陸大宮市	4.4	0.7	0.7	0.0	0.0	0.0	5.8	0.0	-1.7	0.1	0.1	0.0	-0.1
那珂市	0.8	0.2	0.2	0.0	0.0	-0.0	1.4	0.3	0.5	0.1	0.3	0.1	-0.9
筑西市	5.3	0.4	0.4	0.0	0.0	-0.0	2.2	0.2	0.7	-0.0	0.5	0.1	1.3
坂東市	19.4	0.7	0.7	-0.0	0.0	0.0	15.4	-0.0	1.6	-0.0	1.6	0.0	0.0
稲敷市	7.2	0.7	0.7	0.0	0.0	0.0	6.9	-0.1	-0.3	0.1	0.1	0.1	0.0
かすみがうら市	16.5	0.4	0.4	0.0	0.0	-0.0	16.6	-0.0	-1.2	-0.1	0.4	0.0	-0.1
桜川市	2.8	0.5	0.5	0.0	0.0	-0.3	-0.3	-0.1	2.5	0.0	0.2	0.2	0.0
神栖市	-8.6	0.1	0.1	0.0	0.0	-0.0	-7.3	-1.8	0.1	-0.0	0.2	0.2	0.0
行方市	0.4	1.7	1.7	0.0	0.1	-0.0	1.0	-0.1	-2.0	0.1	0.2	0.1	0.0
鉾田市	3.4	3.5	3.5	0.0	0.0	-0.0	0.5	-0.1	-0.7	0.1	0.1	0.1	0.8
つくばみらい市	8.2	0.2	0.2	0.0	0.0	0.0	4.0	-0.1	0.4	0.0	1.1	0.2	0.1
小美玉市	0.1	0.7	0.7	0.0	0.0	-0.0	-2.5	-0.0	0.5	-0.1	1.0	0.0	-0.0
茨城町	3.2	0.9	0.9	0.0	0.0	-0.0	0.8	0.0	-1.2	-0.7	1.2	0.1	0.0
大洗町	-10.0	0.1	0.1	0.0	-0.0	-0.0	-2.2	-0.0	-1.1	0.0	0.0	0.5	0.0
城里町	9.1	0.7	0.7	0.0	0.0	-0.0	3.9	-0.3	3.4	0.1	0.2	0.1	-0.1
東海村	-9.8	0.0	0.0	0.0	0.0	0.0	0.2	-4.5	0.9	0.0	0.0	0.1	0.0
大子町	-0.1	0.6	0.4	0.1	0.0	-0.0	0.2	-0.4	0.0	0.1	0.1	0.0	0.0
美浦村	23.7	0.2	0.2	0.0	0.0	-0.0	24.9	-0.2	-2.3	0.0	0.6	0.0	0.3
阿見町	-15.9	0.1	0.1	0.0	0.0	-0.0	-15.0	0.0	-1.5	0.0	0.1	0.1	0.0
河内町	0.7	0.7	0.7	0.0	0.0	-0.0	-3.3	-0.1	-1.4	-0.0	0.2	-0.0	0.0
八千代町	8.1	3.3	3.3	0.0	0.0	0.0	1.2	0.0	3.1	-0.0	0.2	0.1	0.0
五霞町	-10.6	0.1	0.1	0.0	0.0	0.0	-11.8	0.0	0.2	-0.1	1.0	0.0	0.0
境町	3.8	0.7	0.7	0.0	0.0	0.0	-1.6	-0.1	0.8	0.0	1.6	0.1	0.3
利根町	-1.2	0.5	0.5	0.0	0.0	0.0	0.9	-0.8	-1.8	0.1	0.1	0.1	-0.1

主要系列表

(単位:%)

金融・ 保険業	不動産業	専門・科学技 術・業務支援 サービス業	公務	教育	保健衛生 ・社会事業	その他の サービス	小計	輸入品に 課される 税・関税	(控除) 総資本形成 に係る消費税	第1次産業	第2次産業	第3次産業	
							(1)	(2)	(3)				
-0.1	0.1	-0.0	-0.1	0.1	0.2	-0.0	0.3	-0.2	0.1	0.3	-0.5	0.6	茨城県
-0.0	-0.1	0.1	-0.1	0.1	0.1	-0.1	-3.5	-0.3	0.1	0.1	-4.0	0.3	県北地域
-0.2	0.1	-0.4	-0.1	0.1	0.7	-0.0	2.8	-0.2	0.1	0.2	2.0	0.6	県央地域
-0.0	0.0	-0.0	-0.0	-0.0	-0.0	-0.1	-7.8	-0.3	0.2	0.5	-7.4	-1.0	鹿行地域
-0.1	0.2	-0.0	-0.1	0.1	0.2	-0.0	0.5	-0.2	0.1	0.1	-0.2	0.6	県南地域
-0.1	0.1	0.3	-0.1	0.0	0.1	0.0	5.1	-0.1	0.0	0.6	2.9	1.7	県西地域
-0.4	0.2	1.4	-0.1	0.1	1.3	0.0	4.6	-0.1	0.1	0.0	0.3	4.3	水戸市
-0.0	-0.1	0.1	-0.0	0.2	0.1	-0.1	-7.5	-0.3	0.2	0.0	-8.0	0.5	日立市
-0.2	0.1	0.7	-0.1	0.0	-0.0	-0.2	-6.1	-0.3	0.2	0.1	-7.3	1.1	土浦市
-0.0	-0.0	0.6	-0.1	0.0	0.0	-0.0	-0.3	-0.2	0.1	0.3	-2.8	2.2	古河市
-0.1	0.1	0.3	-0.1	-0.0	0.2	0.2	9.8	-0.1	-0.0	0.4	8.1	1.2	石岡市
0.0	0.1	0.4	-0.1	0.0	0.3	0.0	-1.8	-0.2	0.1	1.0	-3.9	1.1	結城市
-0.0	0.0	-0.1	-0.1	0.1	0.1	-0.0	12.4	-0.0	-0.0	0.1	11.6	0.7	龍ヶ崎市
-0.1	0.1	0.3	-0.1	0.0	0.2	-0.1	7.3	-0.1	0.0	0.3	5.7	1.3	下妻市
-0.0	0.1	0.1	-0.1	-0.1	-0.0	-0.0	14.7	0.0	-0.1	0.5	13.5	0.7	常総市
-0.1	-0.0	-0.2	-0.2	0.4	0.6	-0.1	0.5	-0.2	0.1	0.3	-0.5	0.7	常陸太田市
0.0	-0.0	0.1	-0.1	0.0	0.3	-0.3	-8.1	-0.3	0.2	0.1	-7.8	-0.4	高萩市
0.0	0.1	0.1	-0.1	-0.2	0.1	-0.3	11.2	-0.0	-0.0	-0.1	11.1	1.1	北茨城市
-0.1	-0.1	0.4	-0.1	0.1	0.2	0.4	6.8	-0.1	0.0	0.2	5.1	1.5	笠間市
-0.1	0.3	0.3	-0.1	0.1	0.8	-0.2	5.7	-0.1	0.0	0.1	4.3	1.4	取手市
-0.0	0.5	0.4	-0.1	-0.0	0.3	0.1	-13.1	-0.4	0.2	0.1	-10.2	-2.9	牛久市
-0.2	0.2	-1.0	-0.0	0.2	-0.1	-0.0	0.2	-0.2	0.1	0.0	0.1	0.0	つくば市
-0.1	0.2	0.6	-0.0	-0.0	0.2	-0.1	8.2	-0.1	0.0	0.1	6.5	1.6	ひたちなか市
-0.0	0.0	-0.6	-0.0	0.1	0.0	-0.1	-15.2	-0.4	0.3	0.1	-14.2	-1.1	鹿嶋市
-0.2	-0.1	-0.4	-0.1	0.3	0.2	-0.4	-3.3	-0.3	0.1	0.4	-3.5	-0.3	潮来市
0.0	0.2	0.2	-0.0	0.0	0.4	0.0	-0.5	-0.2	0.1	0.0	-1.9	1.3	守谷市
0.1	0.1	0.0	-0.2	0.2	-0.3	-0.1	4.5	-0.2	0.1	0.7	4.1	-0.2	常陸大宮市
-0.1	0.1	-1.5	-0.1	0.0	0.8	-0.2	0.9	-0.2	0.1	0.2	1.9	-1.1	那珂市
-0.1	0.2	0.0	-0.1	0.0	0.2	-0.1	5.4	-0.1	0.0	0.4	2.9	2.2	筑西市
-0.1	0.1	0.1	-0.1	0.1	-0.0	-0.0	19.4	0.1	-0.1	0.7	17.1	1.6	坂東市
-0.1	-0.1	0.0	-0.1	-0.1	0.1	0.1	7.3	-0.1	0.0	0.7	6.6	-0.1	稲敷市
-0.0	0.0	0.9	-0.1	-0.3	0.1	-0.0	16.5	0.0	-0.1	0.4	15.3	0.8	かすみがうら市
-0.0	-0.0	0.1	-0.1	0.1	0.3	0.1	2.9	-0.2	0.1	0.5	1.8	0.6	桜川市
-0.0	0.0	0.2	-0.0	-0.0	0.0	-0.0	-8.4	-0.3	0.2	0.1	-7.2	-1.3	神栖市
-0.0	-0.0	0.3	-0.2	-0.4	-0.0	-0.2	0.5	-0.2	0.1	1.7	-1.0	-0.2	行方市
-0.1	0.1	-0.2	-0.1	-0.4	-0.1	-0.1	3.5	-0.2	0.1	3.5	-0.3	0.2	銚田市
-0.1	0.2	2.0	-0.1	0.2	0.3	-0.1	8.3	-0.1	0.0	0.2	4.4	3.7	つくばみらい市
-0.2	0.0	0.3	-0.3	0.1	0.5	0.0	0.2	-0.2	0.1	0.7	-1.9	1.5	小美玉市
-0.1	0.2	0.1	-0.1	1.7	0.5	-0.2	3.3	-0.2	0.1	0.9	-0.4	2.8	茨城町
-0.1	0.0	-6.8	-0.1	-0.2	0.1	-0.1	-9.9	-0.4	0.2	0.1	-3.3	-6.6	大洗町
-0.0	0.0	0.8	-0.2	0.0	0.6	0.0	9.2	-0.1	0.0	0.7	7.3	1.2	城里町
-0.0	0.0	-6.6	-0.0	0.0	0.2	-0.0	-9.7	-0.4	0.2	0.0	1.1	-10.8	東海村
-0.0	-0.2	-0.1	-0.2	-0.4	0.2	0.0	-0.0	-0.2	0.1	0.6	0.2	-0.8	大子町
0.0	0.1	0.4	-0.1	-0.1	0.2	-0.4	23.7	0.1	-0.2	0.2	22.5	1.0	美浦村
-0.0	-0.0	0.2	-0.0	0.1	0.1	0.0	-15.7	-0.5	0.3	0.1	-16.5	0.6	阿見町
-0.0	-0.2	0.4	-0.2	0.3	4.5	-0.2	0.8	-0.2	0.1	0.7	-4.7	4.8	河内町
-0.2	0.1	0.0	-0.1	0.2	0.1	0.0	8.2	-0.1	0.0	3.3	4.3	0.6	八千代町
-0.0	0.2	0.0	-0.0	-0.1	0.0	0.0	-10.4	-0.4	0.2	0.1	-11.6	1.1	五霞町
-0.1	0.3	0.5	-0.1	0.2	0.3	1.0	3.9	-0.2	0.1	0.7	-0.8	4.0	境町
-0.0	0.1	-0.2	-0.3	0.1	0.3	-0.0	-1.1	-0.2	0.1	0.5	-0.9	-0.7	利根町

1-4 経済活動別市町村内総生産(名目、寄与度) 【平成29年度(2017)】

	市町村内 総生産 (1)+(2)-(3)	農林水産業			鉱業	製造業	電気・ガス・ 水道・廃棄物 処理業	建設業	卸売・ 小売業	運輸・郵便業	宿泊・飲食 サービス業	情報通信業	
		農業	林業	水産業									
茨城県	6.5	0.0	-0.0	-0.0	0.0	0.0	4.9	0.1	0.1	0.2	0.3	0.1	-0.0
県北地域	4.7	0.1	0.0	0.0	0.1	0.0	3.8	0.1	-0.5	0.2	0.2	0.1	0.1
県央地域	3.0	0.0	0.0	-0.0	0.0	-0.0	1.3	0.2	-0.2	0.4	0.4	0.1	-0.0
鹿行地域	2.7	-0.1	-0.2	-0.0	0.1	-0.0	1.4	0.3	0.2	0.2	0.0	0.1	-0.0
県南地域	4.7	0.0	0.0	0.0	0.0	0.0	3.0	0.0	0.1	0.2	0.3	0.1	-0.0
県西地域	18.1	0.0	0.0	-0.0	-0.0	-0.0	15.9	0.0	0.6	0.2	0.5	0.1	-0.0
水戸市	2.5	0.0	0.0	-0.0	0.0	-0.0	-0.0	0.1	0.5	0.6	0.2	0.1	-0.1
日立市	6.8	0.0	0.0	0.0	0.0	0.0	6.1	0.2	-0.8	0.2	0.3	0.1	0.1
土浦市	12.1	-0.1	-0.1	-0.0	0.0	0.0	9.1	-0.0	1.3	0.3	0.4	0.1	-0.0
古河市	48.9	-0.0	-0.0	0.0	-0.0	-0.0	47.9	0.1	-0.6	0.2	0.5	0.1	-0.1
石岡市	1.8	0.2	0.1	0.0	0.0	0.0	-0.0	0.1	0.2	0.2	0.4	0.1	0.0
結城市	4.1	-0.1	-0.1	0.0	-0.0	-0.0	3.1	0.1	-0.3	0.2	0.3	0.1	-0.0
龍ヶ崎市	1.4	0.0	0.0	-0.0	0.0	0.0	1.0	-0.1	-0.7	0.2	0.2	0.1	0.0
下妻市	3.3	0.0	0.0	-0.0	0.0	-0.0	2.9	0.0	-1.5	0.3	0.7	0.1	0.0
常総市	7.4	0.0	0.0	0.0	-0.0	0.0	4.7	-0.0	1.3	0.2	0.6	0.0	-0.0
常陸太田市	1.0	0.2	0.1	0.0	-0.0	-0.0	-0.6	-0.1	0.1	0.2	-0.0	0.1	0.0
高萩市	2.1	-0.0	-0.0	0.0	0.0	0.0	1.5	0.1	-0.2	0.1	0.1	0.1	-0.0
北茨城市	5.9	0.4	0.0	0.0	0.4	0.0	4.0	0.1	0.5	0.1	0.1	0.1	-0.0
笠間市	0.0	0.0	0.0	-0.0	0.0	-0.0	0.6	0.1	-2.2	0.2	0.4	0.1	-0.0
取手市	1.4	0.0	0.0	0.0	0.0	-0.0	-0.1	0.2	0.1	0.2	0.2	0.1	0.0
牛久市	0.8	-0.0	-0.0	0.0	-0.0	0.0	0.6	-0.7	-0.7	0.2	0.3	0.1	-0.0
つくば市	3.9	-0.0	-0.0	-0.0	-0.0	0.0	1.3	0.1	0.8	0.2	0.2	0.1	0.0
ひたちなか市	5.4	-0.0	-0.0	-0.0	0.0	0.0	4.3	0.2	-0.3	0.2	0.2	0.1	0.1
鹿嶋市	18.7	0.0	-0.0	-0.0	0.0	-0.0	17.0	0.6	-0.2	0.2	0.2	0.1	-0.0
潮来市	-0.2	0.2	0.1	-0.0	0.0	0.0	1.4	-0.1	-2.3	0.3	-0.5	0.2	0.0
守谷市	-0.3	0.0	0.0	0.0	0.0	0.0	0.5	0.1	-2.2	0.2	0.2	0.1	0.0
常陸大宮市	-2.8	0.2	0.2	-0.0	-0.0	0.0	-3.4	-0.0	-0.6	0.2	0.1	0.1	-0.0
那珂市	-1.2	0.0	0.0	0.0	0.0	-0.0	-1.5	-0.2	-0.9	0.2	0.3	0.1	0.0
筑西市	13.5	-0.1	-0.1	0.0	0.0	0.0	10.0	-0.0	2.4	0.2	0.4	0.1	-0.1
坂東市	6.4	0.3	0.3	-0.0	-0.0	0.0	4.5	0.0	0.4	0.2	0.3	0.1	-0.0
稲敷市	-2.2	0.2	0.2	-0.0	0.0	0.0	-2.2	0.0	-1.8	0.2	0.7	0.1	-0.0
かすみがうら市	-3.3	-0.1	-0.1	-0.0	0.0	-0.0	-4.3	0.0	-0.1	0.2	0.4	0.0	-0.0
桜川市	0.1	-0.0	-0.0	-0.0	-0.0	-0.0	-2.1	0.0	1.2	0.2	0.1	0.1	0.0
神栖市	-1.5	0.2	0.0	0.0	0.1	-0.0	-3.0	0.3	0.5	0.1	-0.1	0.1	-0.0
行方市	1.3	-0.7	-0.7	-0.0	0.1	0.0	1.6	0.0	-1.1	0.2	0.2	0.1	-0.0
鉾田市	-0.2	-1.3	-1.3	-0.0	0.0	-0.0	-2.0	0.0	1.7	0.2	0.4	0.1	-0.0
つくばみらい市	4.9	0.0	0.0	0.0	0.0	0.0	4.5	-0.0	-1.6	0.2	0.9	0.0	-0.0
小美玉市	2.1	0.3	0.3	0.0	0.0	0.0	-0.1	0.0	1.3	0.2	-0.2	0.0	0.0
茨城町	4.7	-0.1	-0.1	-0.0	0.0	-0.0	1.6	0.1	1.0	1.0	0.2	0.0	0.0
大洗町	0.4	-0.1	-0.1	0.0	0.0	0.0	0.2	0.1	-0.6	0.1	0.3	0.2	0.0
城里町	1.9	-0.1	-0.1	-0.0	0.0	0.0	0.5	-0.0	0.5	0.1	0.1	0.0	0.0
東海村	4.0	-0.0	-0.0	0.0	0.0	0.0	2.6	0.9	-1.3	0.1	1.6	0.0	0.0
大子町	0.9	0.0	-0.0	0.0	0.0	0.0	1.1	-0.1	-1.3	0.2	0.1	0.1	-0.0
美浦村	-8.5	0.1	0.1	0.0	0.0	-0.0	-8.5	0.0	-1.2	0.1	0.4	0.0	-0.1
阿見町	26.3	-0.0	-0.0	-0.0	0.0	0.0	23.1	0.1	1.9	0.1	0.4	0.1	0.0
河内町	-1.9	0.3	0.3	0.0	0.0	0.0	0.8	-0.2	-3.4	0.1	0.1	0.0	0.0
八千代町	-1.1	0.3	0.3	0.0	0.0	0.0	1.8	0.0	-4.3	0.2	0.3	0.0	0.0
五霞町	26.8	0.0	0.0	0.0	0.0	0.0	13.5	0.0	9.4	0.2	3.2	0.0	0.0
境町	7.7	0.0	0.0	0.0	0.0	0.0	5.0	-0.0	0.8	0.2	0.8	0.1	-0.0
利根町	1.2	0.4	0.4	0.0	0.0	0.0	2.1	0.1	-2.2	0.1	0.1	0.1	0.0

主要系列表

(単位:%)

金融・ 保険業	不動産業	専門・科学技 術、業務支援 サービス業	公務	教育	保健衛生 ・社会事業	その他の サービス	小計	輸入品に 課される 税・関税	(控除) 総資本形成 に係る消費税	第1次産業	第2次産業	第3次産業	
							(1)	(2)	(3)				
0.0	0.2	0.2	0.1	0.0	0.0	0.1	6.4	0.2	-0.2	0.0	5.0	1.5	茨城県
0.0	0.1	0.2	0.1	-0.0	0.0	0.1	4.6	0.2	-0.1	0.1	3.3	1.2	県北地域
0.0	0.2	0.2	0.1	0.0	0.0	0.1	2.9	0.2	-0.1	0.0	1.2	1.7	県央地域
0.0	0.2	0.1	0.1	0.1	0.0	0.1	2.6	0.2	-0.1	-0.1	1.6	1.1	鹿行地域
0.0	0.3	0.3	0.1	0.0	0.0	0.1	4.6	0.2	-0.1	0.0	3.1	1.5	県南地域
0.0	0.2	0.1	0.1	0.0	0.0	0.1	17.9	0.4	-0.3	0.0	16.5	1.4	県西地域
0.1	0.3	0.4	0.1	0.1	0.0	0.2	2.5	0.2	-0.1	0.0	0.4	2.0	水戸市
0.0	0.1	0.3	0.0	0.0	0.0	0.1	6.8	0.3	-0.2	0.0	5.4	1.4	日立市
0.0	0.2	0.3	0.0	0.1	0.0	0.1	12.0	0.3	-0.2	-0.1	10.4	1.7	土浦市
0.0	0.2	0.1	0.1	0.1	0.0	0.1	48.6	0.9	-0.7	-0.0	47.3	1.4	古河市
0.1	0.1	0.1	0.1	0.0	0.1	0.1	1.8	0.2	-0.1	0.2	0.1	1.5	石岡市
0.0	0.2	0.1	0.1	0.1	0.0	0.1	4.0	0.2	-0.1	-0.1	2.8	1.3	結城市
0.0	0.3	0.2	0.1	-0.0	0.0	0.1	1.4	0.2	-0.1	0.0	0.2	1.1	龍ヶ崎市
0.0	0.3	0.1	0.1	0.0	0.0	0.1	3.2	0.2	-0.1	0.0	1.4	1.8	下妻市
0.0	0.2	0.1	0.1	-0.0	0.0	0.1	7.4	0.3	-0.2	0.0	6.0	1.4	常総市
0.1	0.2	0.1	0.3	0.1	0.1	0.2	1.0	0.2	-0.1	0.2	-0.5	1.3	常陸太田市
0.1	0.2	0.1	0.1	-0.2	0.0	0.1	2.0	0.2	-0.1	-0.0	1.2	0.8	高萩市
0.0	0.1	0.1	0.1	0.0	0.0	0.1	5.8	0.2	-0.2	0.4	4.5	0.9	北茨城市
0.0	0.2	0.1	0.1	-0.0	0.1	0.2	-0.0	0.1	-0.1	0.0	-1.6	1.5	笠間市
0.0	0.3	0.1	0.0	0.0	0.0	0.1	1.3	0.2	-0.1	0.0	0.0	1.3	取手市
0.0	0.3	0.2	0.0	0.1	0.0	0.2	0.7	0.2	-0.1	-0.0	-0.1	0.8	牛久市
0.0	0.3	0.6	0.1	0.0	-0.0	0.1	3.9	0.2	-0.1	-0.0	2.1	1.7	つくば市
0.0	0.2	0.2	0.0	0.0	0.0	0.1	5.3	0.2	-0.2	-0.0	4.0	1.4	ひたちなか市
0.0	0.2	0.1	0.1	0.2	0.0	0.1	18.6	0.4	-0.3	0.0	16.8	1.7	鹿嶋市
0.0	0.1	0.2	0.1	-0.0	0.1	0.1	-0.2	0.1	-0.1	0.2	-0.9	0.5	潮来市
0.0	0.4	0.1	0.0	0.0	0.0	0.1	-0.4	0.1	-0.1	0.0	-1.6	1.3	守谷市
0.0	0.2	0.0	0.2	-0.0	0.1	0.1	-2.8	0.1	-0.1	0.2	-4.0	1.0	常陸大宮市
0.0	0.3	0.1	0.1	0.1	0.1	0.1	-1.2	0.1	-0.1	0.0	-2.4	1.2	那珂市
0.1	0.2	0.1	0.1	0.0	0.0	0.1	13.4	0.4	-0.3	-0.1	12.4	1.1	筑西市
0.0	0.1	0.1	0.2	-0.0	0.0	0.1	6.3	0.2	-0.2	0.3	4.9	1.0	坂東市
0.0	0.2	0.1	0.2	-0.0	0.0	0.1	-2.2	0.1	-0.1	0.2	-4.0	1.6	稲敷市
-0.0	0.2	0.1	0.1	-0.0	0.1	0.1	-3.3	0.1	-0.1	-0.1	-4.4	1.2	かすみがうら市
0.0	0.2	0.1	0.2	0.0	0.1	0.1	0.0	0.1	-0.1	-0.0	-1.0	1.0	桜川市
0.0	0.1	0.1	0.0	0.0	0.0	0.1	-1.6	0.1	-0.1	0.2	-2.5	0.8	神栖市
0.1	0.3	0.1	0.3	-0.0	0.1	0.1	1.2	0.2	-0.1	-0.7	0.5	1.4	行方市
0.1	0.2	0.1	0.1	0.2	0.1	0.1	-0.3	0.1	-0.1	-1.3	-0.3	1.4	銚田市
0.0	0.3	0.2	0.1	0.1	0.1	0.1	4.9	0.2	-0.2	0.0	2.9	2.0	つくばみらい市
0.0	0.2	0.1	0.1	-0.1	0.1	0.1	2.1	0.2	-0.1	0.3	1.2	0.6	小美玉市
0.0	0.2	0.1	0.1	0.2	0.0	0.1	4.6	0.2	-0.1	-0.1	2.6	2.2	茨城町
0.0	0.3	-0.2	0.0	-0.1	0.0	0.1	0.3	0.1	-0.1	-0.1	-0.4	0.8	大洗町
0.0	0.1	0.1	0.3	-0.2	0.1	0.2	1.8	0.2	-0.1	-0.1	1.0	0.9	城里町
-0.0	0.1	-0.1	0.0	-0.0	0.0	0.1	4.0	0.2	-0.1	-0.0	1.3	2.7	東海村
0.0	0.1	0.1	0.4	-0.1	0.1	0.1	0.8	0.2	-0.1	0.0	-0.2	1.0	大子町
0.0	0.3	0.2	0.0	-0.1	0.0	0.2	-8.6	0.0	0.0	0.1	-9.7	1.1	美浦村
0.0	0.2	0.1	0.0	0.1	0.0	0.1	26.2	0.6	-0.4	-0.0	24.9	1.3	阿見町
-0.0	0.5	0.1	0.2	-1.2	0.4	0.1	-1.9	0.1	-0.1	0.3	-2.5	0.3	河内町
0.0	0.2	0.2	0.1	-0.1	0.0	0.1	-1.2	0.1	-0.1	0.3	-2.4	1.0	八千代町
0.0	0.1	0.0	0.0	0.0	0.0	0.0	26.6	0.6	-0.4	0.0	22.9	3.7	五霞町
0.0	0.3	0.1	0.2	-0.1	0.0	0.1	7.6	0.3	-0.2	0.0	5.8	1.8	境町
-0.0	0.3	0.1	0.1	-0.4	0.3	0.1	1.2	0.2	-0.1	0.4	-0.1	0.9	利根町

1-4 経済活動別市町村内総生産(名目、寄与度) 【平成30年度(2018)】

	市町村内 総生産 (1)+(2)-(3)	農林水産業	農林水産業			鉱業	製造業	電気・ガス・ 水道・廃棄物 処理業	建設業	卸売・ 小売業	運輸・郵便業	宿泊・飲食 サービス業	情報通信業
			農業	林業	水産業								
茨城県	0.7	-0.2	-0.2	-0.0	-0.0	-0.0	0.9	0.2	-0.7	-0.1	-0.0	0.0	-0.0
県北地域	-2.7	-0.0	-0.0	0.0	-0.0	0.0	-3.0	0.1	-0.1	-0.1	0.1	0.0	-0.0
県央地域	0.9	-0.1	-0.1	0.0	0.0	-0.0	0.6	0.4	-0.5	-0.1	0.0	0.0	0.0
鹿行地域	0.9	-0.2	-0.2	-0.0	-0.0	-0.0	1.4	0.6	-0.7	-0.1	-0.5	0.0	0.0
県南地域	-1.6	-0.1	-0.1	0.0	-0.0	0.0	-1.7	0.1	-0.5	-0.1	0.1	0.0	-0.0
県西地域	6.0	-0.5	-0.5	-0.0	0.0	-0.0	7.7	0.0	-1.6	-0.1	0.1	0.0	0.0
水戸市	0.9	-0.0	-0.0	-0.0	-0.0	-0.0	0.0	0.2	-0.3	-0.1	0.1	0.1	0.0
日立市	-5.1	-0.0	-0.0	0.0	0.0	-0.0	-5.7	0.0	0.1	-0.1	0.1	0.0	-0.0
土浦市	-11.7	-0.0	-0.0	-0.0	-0.0	-0.0	-10.0	-0.0	-2.0	-0.1	0.0	0.1	-0.0
古河市	24.8	-0.2	-0.2	0.0	0.0	-0.0	25.0	0.0	-0.6	-0.1	0.1	0.0	0.0
石岡市	-0.2	-0.3	-0.3	0.0	-0.0	0.0	0.6	0.0	-1.1	-0.1	0.1	0.0	-0.0
結城市	4.0	-1.4	-1.4	0.0	0.0	-0.0	4.3	0.1	0.5	-0.1	0.1	0.0	-0.0
龍ヶ崎市	-2.8	-0.0	-0.0	-0.0	0.0	0.0	-1.7	0.1	-1.7	-0.1	0.1	0.1	-0.0
下妻市	-2.4	-0.1	-0.1	0.0	0.0	0.0	-1.9	0.1	-0.7	-0.1	0.0	0.0	-0.0
常総市	-1.2	-0.2	-0.2	0.0	0.0	0.0	0.7	0.0	-2.1	-0.1	0.1	0.0	-0.0
常陸太田市	1.0	-0.1	-0.1	0.0	0.0	-0.0	0.3	0.0	-0.1	-0.1	0.2	0.0	-0.0
高萩市	0.7	0.0	0.0	0.0	0.0	0.0	0.5	0.0	-0.3	-0.1	0.0	0.0	-0.0
北茨城市	1.9	-0.1	-0.0	0.0	-0.1	-0.0	1.7	0.2	-0.1	-0.1	0.1	0.0	-0.0
笠間市	0.3	-0.1	-0.1	-0.0	0.0	-0.0	1.3	0.1	-1.6	-0.1	0.1	0.0	-0.0
取手市	-6.8	0.0	0.0	0.0	0.0	0.0	-7.2	0.2	-0.1	-0.1	0.0	0.0	-0.0
牛久市	-0.3	-0.1	-0.1	0.0	0.0	0.0	-1.9	0.3	0.7	-0.2	0.0	0.1	0.0
つくば市	0.9	-0.0	-0.0	-0.0	0.0	0.0	-0.2	0.2	0.0	-0.1	0.1	0.0	-0.0
ひたちなか市	1.2	-0.0	-0.0	0.0	0.0	0.0	1.3	0.1	-0.7	-0.1	0.1	0.0	-0.0
鹿嶋市	3.7	-0.0	-0.0	-0.0	-0.0	-0.0	4.7	0.1	-1.4	-0.1	0.1	0.0	0.0
潮来市	0.6	-0.1	-0.1	-0.0	-0.0	-0.0	-1.4	0.1	1.3	-0.2	0.3	0.1	-0.0
守谷市	2.0	0.0	0.0	0.0	0.0	0.0	0.5	0.1	0.8	-0.1	0.1	0.1	-0.0
常陸大宮市	0.2	-0.3	-0.3	-0.0	0.0	0.0	1.5	0.1	-1.1	-0.1	0.1	0.0	-0.0
那珂市	0.7	-0.0	-0.0	0.0	0.0	-0.0	-0.4	0.3	0.3	-0.2	0.2	0.0	-0.0
筑西市	-7.6	-0.1	-0.1	0.0	0.0	-0.0	-5.1	0.0	-2.9	-0.1	0.1	0.0	0.0
坂東市	0.7	-1.2	-1.2	0.0	0.0	0.0	3.0	0.0	-1.7	-0.1	0.2	0.0	-0.0
稲敷市	3.3	-0.1	-0.1	-0.0	-0.0	0.0	2.3	0.0	0.7	-0.1	-0.0	0.0	-0.0
かすみがうら市	13.0	-0.2	-0.2	-0.0	-0.0	-0.0	12.8	0.0	-0.2	-0.1	0.2	0.0	0.0
桜川市	-4.2	-0.3	-0.3	-0.0	0.0	-0.2	-0.3	0.0	-3.6	-0.1	0.1	0.0	-0.0
神栖市	0.3	-0.1	-0.1	0.0	0.0	-0.0	0.3	1.0	-0.2	-0.0	-1.0	0.0	0.0
行方市	2.0	-0.6	-0.5	-0.0	-0.0	0.0	2.5	0.0	-0.8	-0.1	0.1	0.0	-0.0
鉾田市	-2.5	-1.5	-1.5	-0.0	-0.0	-0.0	0.9	0.0	-2.4	-0.1	0.1	0.0	0.0
つくばみらい市	12.2	-0.0	-0.0	0.0	0.0	0.0	11.4	0.0	0.0	-0.1	0.1	0.0	-0.0
小美玉市	4.3	-0.7	-0.7	0.0	-0.0	-0.0	3.9	0.1	0.4	-0.1	0.3	0.0	0.0
茨城町	-1.0	-0.6	-0.6	-0.0	-0.0	-0.0	-0.3	0.1	-1.1	0.1	0.4	0.0	0.0
大洗町	-1.8	-0.1	-0.1	0.0	0.0	-0.0	-0.5	0.1	-0.8	-0.0	-0.2	0.0	-0.0
城里町	-0.8	-0.2	-0.2	-0.0	0.0	0.0	2.3	0.0	-3.9	-0.1	0.1	0.0	-0.0
東海村	-0.0	-0.0	-0.0	0.0	0.0	0.0	-0.8	2.3	-0.5	-0.0	-0.9	0.0	-0.0
大子町	-1.9	0.1	0.1	0.0	0.0	-0.0	-1.2	-0.1	-1.3	-0.1	0.1	0.0	-0.0
美浦村	-11.9	-0.0	-0.0	0.0	-0.0	-0.0	-15.1	0.0	2.5	-0.0	0.0	0.0	-0.0
阿見町	-6.5	-0.1	-0.1	-0.0	-0.0	-0.0	-4.0	0.1	-2.7	-0.1	0.0	0.0	-0.0
河内町	0.5	-0.2	-0.2	0.0	0.0	-0.0	2.7	0.0	-2.0	-0.0	0.1	0.0	0.0
八千代町	2.8	-4.8	-4.8	0.0	0.0	0.0	7.3	0.1	-0.4	-0.1	0.1	0.0	-0.0
五霞町	-9.0	-0.0	-0.0	0.0	0.0	0.0	-0.6	-0.0	-8.4	0.0	-0.1	0.0	0.0
境町	1.5	-0.8	-0.8	0.0	0.0	0.0	2.1	0.1	-0.7	-0.1	0.2	0.0	0.0
利根町	-0.8	-0.2	-0.2	0.0	0.0	0.0	-1.0	0.7	-0.9	-0.1	0.1	0.0	-0.0

主要系列表

(単位:%)

金融・ 保険業	不動産業	専門・科学技 術、業務支援 サービス業	公務	教育	保健衛生 ・社会事業	その他の サービス	小計	輸入品に 課される 税・関税	(控除) 総資本形成 に係る消費税	第1次産業	第2次産業	第3次産業	
							(1)	(2)	(3)				
0.0	-0.0	0.2	0.1	-0.0	0.1	0.1	0.6	0.1	-0.0	-0.2	0.2	0.6	茨城県
0.0	-0.0	0.2	0.0	-0.0	0.1	0.1	-2.8	0.1	-0.0	-0.0	-3.1	0.4	県北地域
0.0	-0.0	0.3	0.1	-0.0	0.1	0.1	0.8	0.1	-0.1	-0.1	0.0	0.9	県央地域
0.0	-0.0	0.2	0.1	-0.0	0.1	0.1	0.8	0.1	-0.1	-0.2	0.7	0.4	鹿行地域
0.0	0.0	0.4	0.0	-0.1	0.1	0.1	-1.7	0.1	-0.0	-0.1	-2.3	0.6	県南地域
0.0	0.0	0.1	0.1	-0.0	0.1	0.1	5.9	0.2	-0.1	-0.5	6.1	0.4	県西地域
-0.0	-0.0	0.6	0.0	0.0	0.2	0.1	0.9	0.1	-0.1	-0.0	-0.3	1.2	水戸市
-0.0	-0.0	0.3	0.0	-0.0	0.1	0.1	-5.1	0.0	0.0	-0.0	-5.6	0.5	日立市
-0.0	-0.0	0.4	0.0	-0.2	0.1	0.1	-11.7	-0.1	0.1	-0.0	-12.0	0.3	土浦市
0.0	0.1	0.1	0.0	-0.0	0.1	0.1	24.6	0.6	-0.3	-0.2	24.4	0.4	古河市
0.0	-0.0	0.1	0.1	-0.0	0.1	0.1	-0.3	0.1	-0.0	-0.3	-0.5	0.5	石岡市
0.0	-0.0	0.1	0.1	0.1	0.1	0.1	3.9	0.2	-0.1	-1.4	4.8	0.5	結城市
0.0	-0.0	0.2	0.1	-0.0	0.1	0.1	-2.9	0.1	-0.0	-0.0	-3.4	0.6	龍ヶ崎市
0.0	0.0	0.1	0.1	-0.1	0.1	0.1	-2.5	0.1	-0.0	-0.1	-2.6	0.3	下妻市
0.0	-0.0	0.2	0.1	-0.0	0.1	0.1	-1.3	0.1	-0.0	-0.2	-1.4	0.4	常総市
0.1	-0.0	0.1	0.3	-0.1	0.2	0.2	0.9	0.1	-0.1	-0.1	0.2	0.8	常陸太田市
0.1	-0.0	0.1	0.0	0.0	0.1	0.1	0.6	0.1	-0.0	0.0	0.2	0.4	高萩市
0.0	-0.0	0.1	0.1	-0.1	0.1	0.1	1.8	0.1	-0.1	-0.1	1.6	0.4	北茨城市
0.0	0.1	0.1	0.1	-0.0	0.1	0.2	0.2	0.1	-0.0	-0.1	-0.4	0.7	笠間市
-0.0	-0.1	0.2	0.0	-0.0	0.1	0.1	-6.8	-0.0	0.0	0.0	-7.3	0.4	取手市
0.0	0.0	0.2	0.1	0.0	0.2	0.2	-0.4	0.1	-0.0	-0.1	-1.2	0.9	牛久市
0.0	0.0	0.7	0.0	-0.1	0.1	0.1	0.9	0.1	-0.1	-0.1	-0.1	1.0	つくば市
0.0	-0.0	0.2	0.0	-0.1	0.1	0.1	1.1	0.1	-0.1	-0.0	0.6	0.4	ひたちなか市
-0.0	0.0	0.1	0.0	-0.0	0.1	0.1	3.7	0.2	-0.1	-0.0	3.3	0.4	鹿嶋市
0.0	0.0	0.3	0.1	-0.1	0.1	0.1	0.6	0.1	-0.0	-0.1	-0.1	0.8	潮来市
0.0	0.1	0.2	0.0	0.0	0.1	0.1	1.9	0.2	-0.1	0.0	1.3	0.6	守谷市
0.0	-0.1	0.0	-0.3	-0.0	0.1	0.2	0.1	0.1	-0.0	-0.3	0.5	-0.0	常陸大宮市
0.0	0.0	-0.0	0.1	0.0	0.2	0.1	0.6	0.1	-0.0	-0.0	-0.1	0.7	那珂市
0.0	-0.1	0.1	0.1	-0.0	0.1	0.1	-7.6	-0.0	0.1	-0.1	-7.9	0.4	筑西市
0.0	-0.0	0.1	0.1	-0.0	0.1	0.1	0.6	0.1	-0.0	-1.2	1.3	0.4	坂東市
0.0	-0.0	0.1	0.2	-0.0	0.1	0.2	3.2	0.2	-0.1	-0.1	3.0	0.4	稲敷市
0.0	0.0	0.1	0.1	-0.1	0.1	0.1	12.9	0.3	-0.2	-0.2	12.5	0.6	かすみがうら市
0.1	-0.1	0.1	0.2	-0.3	0.1	0.1	-4.3	0.0	0.0	-0.3	-4.2	0.2	桜川市
0.0	-0.0	0.2	0.0	-0.0	0.0	0.0	0.2	0.1	-0.0	-0.1	0.1	0.2	神栖市
0.1	0.0	0.2	0.3	-0.0	0.1	0.1	1.9	0.2	-0.1	-0.6	1.7	0.8	行方市
0.1	0.0	0.1	0.2	-0.0	0.1	0.1	-2.6	0.1	-0.0	-1.5	-1.6	0.6	銚田市
0.0	0.1	0.2	0.1	-0.0	0.1	0.1	12.1	0.3	-0.2	-0.0	11.5	0.6	つくばみらい市
0.0	-0.1	0.1	0.2	0.0	0.1	0.1	4.2	0.2	-0.1	-0.7	4.2	0.7	小美玉市
0.0	-0.0	0.0	0.1	-0.1	0.2	0.1	-1.1	0.1	-0.0	-0.6	-1.4	0.9	茨城町
0.0	-0.1	-0.3	0.0	0.0	0.1	-0.0	-1.9	0.1	-0.0	-0.1	-1.3	-0.5	大洗町
0.1	-0.0	0.2	0.3	0.1	0.1	0.2	-0.9	0.1	-0.0	-0.2	-1.7	0.9	城里町
0.0	-0.0	-0.2	0.0	0.0	0.0	0.0	-0.1	0.1	-0.0	-0.0	-1.3	1.2	東海村
0.0	-0.0	0.1	0.3	-0.1	0.1	0.2	-2.0	0.1	-0.0	0.1	-2.5	0.4	大子町
0.0	-0.1	0.2	0.0	-0.0	0.1	0.5	-12.0	-0.1	0.1	-0.0	-12.6	0.7	美浦村
0.0	-0.0	0.1	0.0	-0.1	0.1	0.1	-6.5	0.0	0.0	-0.1	-6.7	0.3	阿見町
-0.0	-0.0	0.1	0.3	-0.9	0.2	0.2	0.4	0.1	-0.0	-0.2	0.7	-0.1	河内町
-0.0	-0.1	0.2	0.1	0.0	0.1	0.1	2.7	0.2	-0.1	-4.8	6.9	0.6	八千代町
0.0	-0.1	0.0	0.1	-0.1	0.0	0.0	-9.1	-0.0	0.1	-0.0	-9.0	-0.0	五霞町
0.1	-0.1	0.2	0.1	0.1	0.1	0.1	1.4	0.1	-0.1	-0.8	1.4	0.7	境町
0.0	-0.0	0.0	0.2	-0.2	0.3	0.1	-0.9	0.1	-0.0	-0.2	-1.8	1.1	利根町

1-4 経済活動別市町村内総生産(名目、寄与度) 【令和元年度(2019)】

	市町村内 総生産 (1)+(2)-(3)	農林水産業	農林水産業			鉱業	製造業	電気・ガス・ 水道・廃棄物 処理業	建設業	卸売・ 小売業	運輸・郵便業	宿泊・飲食 サービス業	情報通信業
			農業	林業	水産業								
茨城県	-2.0	-0.1	-0.1	-0.0	-0.0	-0.0	-2.1	-0.0	0.3	-0.2	0.0	-0.1	-0.1
県北地域	-2.1	-0.1	-0.1	0.0	-0.0	0.0	-2.5	0.3	0.1	-0.1	0.1	-0.1	-0.1
県央地域	-1.4	-0.1	-0.1	-0.0	-0.0	-0.0	-1.3	-0.3	0.5	-0.3	0.1	-0.1	-0.1
鹿行地域	-3.7	-0.5	-0.5	-0.0	-0.0	-0.0	-3.0	-0.7	0.4	-0.1	0.2	-0.1	-0.0
県南地域	0.3	-0.1	-0.1	0.0	-0.0	0.0	0.3	0.2	-0.1	-0.2	0.0	-0.1	-0.0
県西地域	-5.1	0.1	0.1	-0.0	-0.0	-0.0	-6.1	0.2	0.7	-0.1	-0.1	-0.0	-0.0
水戸市	-0.3	-0.0	-0.0	-0.0	-0.0	-0.0	-0.3	0.3	-0.2	-0.5	0.1	-0.1	-0.2
日立市	-3.0	-0.0	-0.0	-0.0	-0.0	-0.0	-2.9	0.2	-0.3	-0.1	0.1	-0.1	-0.1
土浦市	2.1	-0.2	-0.2	0.0	-0.0	-0.0	1.8	-0.0	0.3	-0.3	0.1	-0.1	-0.1
古河市	-11.7	-0.1	-0.1	-0.0	-0.0	-0.0	-11.7	0.1	-0.0	-0.1	-0.0	-0.0	-0.0
石岡市	1.1	-0.7	-0.7	0.0	-0.0	0.0	1.3	0.4	-0.4	-0.2	-0.0	-0.1	-0.0
結城市	-0.3	0.1	0.1	-0.0	-0.0	0.0	-2.3	0.2	1.5	-0.2	0.0	-0.1	-0.0
龍ヶ崎市	15.6	-0.1	-0.1	-0.0	0.0	0.0	15.1	0.3	-0.0	-0.1	0.1	-0.1	-0.0
下妻市	-4.1	1.0	1.0	0.0	0.0	0.0	-5.2	0.2	0.1	-0.2	-0.2	-0.1	-0.0
常総市	-3.0	-0.0	-0.0	-0.0	-0.0	0.0	-3.7	0.2	0.6	-0.1	-0.2	-0.0	-0.0
常陸太田市	0.4	-0.1	-0.2	0.0	-0.0	-0.0	-1.1	0.5	0.7	-0.1	0.1	-0.1	-0.0
高萩市	-1.9	-0.1	-0.1	0.0	0.0	0.0	-3.0	0.2	0.7	-0.1	0.0	-0.1	-0.0
北茨城市	-7.2	-0.1	-0.0	0.0	-0.1	-0.0	-7.7	0.6	-0.1	-0.1	0.0	-0.2	-0.0
笠間市	3.8	0.1	0.2	-0.0	0.0	-0.0	0.0	0.3	3.2	-0.1	-0.1	-0.1	-0.0
取手市	0.4	0.0	0.0	0.0	0.0	0.0	-0.6	0.4	0.3	-0.1	-0.0	-0.1	-0.0
牛久市	0.8	0.1	0.1	0.0	-0.0	0.0	0.9	-0.2	-0.3	-0.1	-0.1	-0.1	-0.1
つくば市	-1.4	-0.0	-0.0	-0.0	-0.0	0.0	-0.3	0.1	-0.5	-0.2	-0.0	-0.1	-0.1
ひたちなか市	-2.6	-0.0	-0.0	0.0	-0.0	0.0	-3.3	0.2	0.4	-0.2	0.0	-0.1	-0.1
鹿嶋市	-10.0	-0.1	-0.1	-0.0	-0.0	-0.0	-10.8	-0.1	0.9	-0.1	0.1	-0.1	-0.0
潮来市	3.9	-0.4	-0.3	-0.0	-0.0	-0.0	3.1	0.3	-0.5	-0.2	1.2	-0.2	-0.0
守谷市	-5.0	0.0	0.0	0.0	0.0	0.0	-5.3	0.3	-0.1	-0.1	-0.0	-0.1	-0.0
常陸大宮市	7.1	-0.5	-0.5	-0.0	-0.0	0.0	5.8	0.3	1.5	-0.1	0.1	-0.1	-0.0
那珂市	0.9	-0.1	-0.1	-0.0	0.0	-0.0	0.2	0.3	0.4	-0.2	0.1	-0.1	-0.0
筑西市	-6.4	-0.3	-0.3	-0.0	0.0	-0.0	-7.1	0.2	0.5	-0.2	-0.0	-0.1	-0.1
坂東市	7.3	-0.0	0.0	0.0	-0.0	0.0	4.6	0.2	2.5	-0.1	0.0	-0.0	-0.0
稲敷市	0.1	-0.1	-0.1	0.0	-0.0	0.0	-1.0	0.3	1.0	-0.1	0.0	-0.1	-0.0
かすみがうら市	-7.9	1.0	1.0	0.0	-0.0	-0.0	-8.7	0.2	-0.4	-0.2	0.1	-0.0	-0.0
桜川市	-0.6	-0.5	-0.4	-0.0	-0.0	-0.2	-1.1	0.2	0.6	-0.1	0.0	-0.1	-0.0
神栖市	-2.7	-0.1	-0.1	0.0	-0.1	-0.0	-1.6	-1.3	0.2	-0.1	0.1	-0.1	-0.0
行方市	2.7	-0.7	-0.6	-0.0	-0.1	0.0	1.6	0.2	1.3	-0.1	0.1	-0.0	-0.0
鉾田市	-3.0	-3.5	-3.4	-0.0	-0.0	-0.0	0.2	0.2	0.2	-0.1	0.2	-0.1	-0.1
つくばみらい市	2.2	-0.1	-0.1	-0.0	0.0	0.0	2.2	0.2	-0.2	-0.1	-0.2	-0.0	-0.0
小美玉市	-3.8	-2.2	-2.2	-0.0	-0.0	-0.0	-0.8	0.3	-0.7	-0.2	-0.2	-0.0	0.0
茨城町	3.3	-0.8	-0.7	-0.0	-0.0	-0.0	0.0	0.4	3.2	-1.1	1.0	-0.0	0.0
大洗町	-2.3	-0.0	0.0	-0.0	-0.0	-0.0	-0.5	0.2	-0.1	-0.1	0.2	-0.3	-0.0
城里町	8.7	4.2	4.2	0.0	0.0	0.0	0.3	0.6	3.0	-0.1	0.1	-0.0	-0.0
東海村	-8.1	0.1	0.1	0.0	0.0	0.0	-3.2	-4.4	1.1	-0.0	-0.1	-0.0	-0.0
大子町	-0.7	0.8	0.7	0.1	0.0	-0.0	-1.6	0.3	0.1	-0.1	0.0	-0.3	-0.0
美浦村	1.7	-0.1	-0.0	-0.0	-0.0	-0.0	2.8	0.2	-0.9	-0.0	-0.1	-0.0	-0.0
阿見町	-1.0	-0.0	-0.0	0.0	-0.0	-0.0	-2.9	0.2	1.2	-0.1	0.1	-0.0	-0.0
河内町	-2.3	-0.4	-0.4	0.0	0.0	-0.0	-3.2	0.2	0.3	-0.1	0.1	-0.0	0.0
八千代町	5.3	4.1	4.1	0.0	0.0	0.0	0.8	0.2	-0.3	-0.1	0.1	-0.0	-0.0
五霞町	-3.4	-0.0	-0.0	0.0	0.0	0.0	-4.8	0.1	1.6	-0.2	-0.8	-0.0	0.0
境町	3.1	-0.3	-0.3	0.0	0.0	0.0	-1.5	0.2	4.4	-0.1	0.0	-0.1	-0.0
利根町	1.3	-0.6	-0.6	0.0	0.0	0.0	-1.5	1.7	1.0	-0.1	0.1	-0.0	-0.0

主要系列表

(単位:%)

金融・ 保険業	不動産業	専門・科学技 術、業務支援 サービス業	公務	教育	保健衛生 ・社会事業	その他の サービス	小計	輸入品に 課される 税・関税	(控除) 総資本形成 に係る消費税	第1次産業	第2次産業	第3次産業	
							(1)	(2)	(3)				
0.0	0.1	-0.0	-0.0	-0.0	0.2	-0.0	-1.9	-0.1	-0.0	-0.1	-1.8	0.0	茨城県
0.0	0.0	0.1	-0.0	-0.1	0.3	-0.0	-2.0	-0.1	-0.0	-0.1	-2.4	0.5	県北地域
0.1	0.1	-0.1	-0.0	-0.0	0.3	0.0	-1.4	-0.1	-0.0	-0.1	-0.8	-0.4	県央地域
0.0	0.1	0.1	-0.0	-0.1	0.2	0.0	-3.6	-0.1	0.0	-0.5	-2.6	-0.5	鹿行地域
0.0	0.1	-0.1	-0.0	-0.0	0.3	-0.0	0.3	-0.0	-0.0	-0.1	0.2	0.2	県南地域
0.0	0.1	0.1	-0.0	-0.0	0.2	0.0	-5.0	-0.1	0.0	0.1	-5.4	0.3	県西地域
0.1	0.0	0.3	-0.0	-0.1	0.4	0.0	-0.3	-0.0	-0.0	-0.0	-0.5	0.2	水戸市
0.0	0.0	0.2	-0.0	-0.1	0.2	0.0	-2.9	-0.1	-0.0	-0.0	-3.2	0.3	日立市
0.0	0.0	0.2	-0.1	-0.0	0.3	-0.0	2.1	0.0	-0.1	-0.2	2.1	0.2	土浦市
0.0	0.1	0.1	-0.0	0.0	0.1	-0.0	-11.6	-0.2	0.1	-0.1	-11.7	0.2	古河市
0.1	0.1	0.1	-0.0	0.3	0.4	0.0	1.2	-0.0	-0.0	-0.7	0.9	1.0	石岡市
0.1	0.1	0.1	0.0	0.0	0.3	0.0	-0.2	-0.0	-0.0	0.1	-0.8	0.5	結城市
0.0	0.1	0.2	-0.0	0.0	0.3	-0.0	15.6	0.2	-0.2	-0.1	15.0	0.6	龍ヶ崎市
0.0	0.0	0.1	-0.0	-0.1	0.2	-0.0	-4.0	-0.1	0.0	1.0	-5.0	0.0	下妻市
0.0	0.1	0.1	-0.0	-0.0	0.2	0.0	-2.9	-0.1	0.0	-0.0	-3.1	0.2	常総市
0.1	0.1	0.1	-0.0	-0.1	0.5	-0.0	0.5	-0.0	-0.0	-0.1	-0.4	1.0	常陸太田市
0.1	0.0	0.1	-0.0	-0.0	0.3	-0.0	-1.8	-0.1	-0.0	-0.1	-2.3	0.5	高萩市
0.0	0.1	0.1	0.0	0.0	0.2	0.0	-7.1	-0.2	0.1	-0.1	-7.8	0.9	北茨城市
0.1	0.1	0.0	-0.0	-0.0	0.4	-0.0	3.8	0.0	-0.1	0.1	3.2	0.5	笠間市
0.0	0.1	0.1	-0.0	0.0	0.3	-0.0	0.5	-0.0	-0.0	0.0	-0.3	0.7	取手市
0.0	0.1	0.1	-0.0	0.1	0.5	0.0	0.9	-0.0	-0.0	0.1	0.6	0.2	牛久市
0.0	0.1	-0.6	-0.0	-0.1	0.2	0.0	-1.3	-0.1	-0.0	-0.0	-0.8	-0.5	つくば市
0.0	0.0	0.1	-0.0	0.0	0.2	-0.0	-2.5	-0.1	-0.0	-0.0	-2.9	0.4	ひたちなか市
0.0	0.1	0.1	-0.0	-0.0	0.2	-0.0	-9.9	-0.2	0.1	-0.1	-9.9	0.0	鹿嶋市
0.1	0.1	0.2	-0.0	0.1	0.2	0.0	4.0	0.0	-0.1	-0.4	2.6	1.7	潮来市
0.0	0.1	0.1	0.0	-0.0	0.3	0.0	-4.9	-0.1	0.0	0.0	-5.5	0.5	守谷市
0.0	-0.0	0.0	-0.0	-0.1	0.4	-0.1	7.2	0.1	-0.1	-0.5	7.3	0.4	常陸大宮市
0.1	0.1	-0.3	-0.0	-0.1	0.5	0.0	1.0	-0.0	-0.0	-0.1	0.6	0.5	那珂市
0.1	0.3	0.1	-0.0	0.0	0.3	0.0	-6.3	-0.1	0.0	-0.3	-6.6	0.6	筑西市
0.0	0.1	0.0	0.0	-0.1	0.2	-0.0	7.4	0.1	-0.1	-0.0	7.1	0.3	坂東市
0.0	0.0	0.0	0.0	-0.1	0.2	-0.1	0.1	-0.0	-0.0	-0.1	-0.1	0.3	稲敷市
0.0	0.0	0.0	0.0	0.0	0.2	-0.0	-7.8	-0.2	0.1	1.0	-9.1	0.3	かすみがうら市
0.1	0.0	0.1	0.0	-0.0	0.4	0.0	-0.6	-0.0	-0.0	-0.5	-0.7	0.6	桜川市
0.0	0.1	0.1	-0.0	0.0	0.1	0.0	-2.7	-0.1	0.0	-0.1	-1.4	-1.2	神栖市
0.1	0.1	0.1	0.0	-0.1	0.3	-0.0	2.7	0.0	-0.1	-0.7	2.9	0.5	行方市
0.1	0.1	0.1	0.0	-0.5	0.2	0.0	-3.0	-0.1	0.0	-3.5	0.3	0.2	銚田市
0.0	0.1	0.1	0.0	0.1	0.2	-0.0	2.2	0.0	-0.1	-0.1	2.0	0.4	つくばみらい市
0.0	0.0	0.0	-0.2	-0.1	0.2	-0.0	-3.7	-0.1	0.0	-2.2	-1.4	-0.1	小美玉市
0.0	0.2	0.0	0.0	0.0	0.4	0.0	3.4	0.0	-0.1	-0.8	3.2	1.0	茨城町
0.1	-0.0	-1.7	0.0	-0.1	0.2	0.0	-2.2	-0.1	-0.0	-0.0	-0.6	-1.6	大洗町
0.1	0.2	0.1	0.1	-0.1	0.3	-0.1	8.8	0.1	-0.1	4.2	3.4	1.1	城里町
0.0	0.1	-1.6	-0.0	0.0	0.1	0.0	-8.0	-0.2	0.1	0.1	-2.1	-6.0	東海村
0.0	0.1	0.0	-0.0	-0.2	0.4	-0.0	-0.6	-0.0	-0.0	0.8	-1.6	0.2	大子町
0.1	0.0	0.2	-0.0	0.1	0.2	-0.7	1.8	0.0	-0.1	-0.1	1.9	-0.1	美浦村
0.0	0.4	0.0	-0.0	-0.1	0.2	-0.0	-0.9	-0.0	-0.0	-0.0	-1.7	0.8	阿見町
-0.0	0.3	0.1	0.0	-0.1	0.7	-0.1	-2.2	-0.1	-0.0	-0.4	-2.8	1.0	河内町
0.0	0.4	0.1	0.0	-0.0	0.1	0.0	5.4	0.1	-0.1	4.1	0.6	0.7	八千代町
0.0	0.8	0.0	-0.1	0.0	0.1	0.0	-3.3	-0.1	0.0	-0.0	-3.2	-0.0	五霞町
0.1	0.0	0.1	-0.0	0.0	0.3	0.1	3.2	0.0	-0.1	-0.3	2.9	0.6	境町
0.0	0.1	0.0	-0.1	0.1	0.5	0.1	1.3	-0.0	-0.0	-0.6	-0.5	2.5	利根町

1-5 経済活動別市町村内総生産(名目、特化係数) 【令和元年度(2019)】

	市町村内 総生産 (1)+(2)-(3)	農林水産業			鉱業	製造業	電気・ガス・ 水道・廃棄物 処理業	建設業	卸売・ 小売業	運輸・郵便業	宿泊・飲食 サービス業	情報通信業	
		農業	林業	水産業									
茨城県	1.0	1.0	1.0	1.0	1.0	1.0	1.0	1.0	1.0	1.0	1.0	1.0	
県北地域	1.0	0.7	0.5	5.0	3.5	1.1	1.1	0.8	1.0	0.8	0.8	1.2	1.3
県央地域	1.0	0.8	0.8	0.8	0.1	0.9	0.6	1.4	1.1	1.4	1.0	1.2	1.9
鹿行地域	1.0	2.4	2.3	0.2	5.0	0.7	1.3	1.8	1.0	0.8	1.2	0.9	0.4
県南地域	1.0	0.6	0.6	0.6	0.1	0.4	0.9	0.8	1.0	1.0	1.0	1.0	0.7
県西地域	1.0	1.3	1.4	0.1	0.0	2.2	1.5	0.6	0.9	0.8	1.1	0.7	0.5
水戸市	1.0	0.3	0.3	0.2	0.1	0.0	0.1	0.7	1.2	2.0	0.9	1.6	4.0
日立市	1.0	0.1	0.1	0.3	1.1	0.4	1.2	0.7	0.9	0.8	1.0	1.3	2.2
土浦市	1.0	0.4	0.4	0.2	0.1	0.6	0.8	0.8	0.9	1.3	1.9	1.4	1.5
古河市	1.0	0.4	0.4	0.0	0.0	0.1	1.9	0.4	0.5	0.6	0.7	0.6	0.7
石岡市	1.0	1.9	1.9	7.5	0.1	1.1	0.9	0.9	0.9	1.1	1.2	1.0	0.1
結城市	1.0	2.2	2.3	0.0	0.0	0.0	1.2	0.7	1.3	1.0	0.9	1.0	0.1
龍ヶ崎市	1.0	0.4	0.4	0.1	0.0	0.0	1.4	0.8	0.7	0.9	0.7	1.2	0.1
下妻市	1.0	1.9	2.0	0.0	0.0	0.0	1.1	0.7	1.0	1.3	1.6	1.1	0.0
常総市	1.0	0.8	0.9	0.2	0.0	0.0	1.5	0.7	0.8	0.7	1.3	0.5	0.0
常陸太田市	1.0	1.4	1.3	13.7	0.3	2.9	0.4	1.2	1.5	1.0	0.7	1.1	0.2
高萩市	1.0	0.4	0.4	5.3	0.0	1.2	1.3	0.7	0.8	0.9	0.6	0.8	0.0
北茨城市	1.0	1.5	0.3	4.7	22.5	1.0	1.5	0.9	1.2	0.7	0.6	1.3	0.1
笠間市	1.0	1.1	1.1	5.2	0.0	8.2	0.8	1.1	1.5	0.9	1.6	1.2	0.0
取手市	1.0	0.3	0.3	0.0	0.0	0.0	1.1	1.1	1.2	1.0	0.7	0.9	0.2
牛久市	1.0	0.4	0.5	0.6	0.0	0.0	0.6	1.9	1.3	1.3	0.8	1.6	1.0
つくば市	1.0	0.2	0.2	0.0	0.0	0.4	0.3	0.6	1.1	0.9	0.5	1.0	1.2
ひたちなか市	1.0	0.2	0.2	0.0	0.1	0.3	1.5	0.9	0.8	1.0	0.6	1.1	1.1
鹿嶋市	1.0	0.4	0.4	0.0	0.3	0.4	1.2	2.1	1.1	0.9	0.7	0.9	0.8
潮来市	1.0	1.3	1.3	0.4	1.0	2.6	0.7	1.1	1.3	1.4	1.7	2.0	0.0
守谷市	1.0	0.1	0.2	0.0	0.0	0.0	1.5	0.8	0.9	1.0	0.8	1.2	0.1
常陸大宮市	1.0	2.0	1.9	9.8	0.0	3.8	1.0	0.8	1.0	1.0	0.5	0.8	0.0
那珂市	1.0	0.6	0.7	0.5	0.0	0.2	0.4	1.5	1.3	1.2	1.3	1.0	0.1
筑西市	1.0	1.3	1.4	0.1	0.0	0.5	1.1	0.8	1.0	1.0	1.1	0.8	1.8
坂東市	1.0	2.4	2.5	0.0	0.0	0.6	1.6	0.5	1.4	0.7	1.1	0.6	0.0
稲敷市	1.0	2.8	2.9	0.4	0.8	1.6	1.0	0.6	1.2	0.9	1.1	0.8	0.0
かすみがうら市	1.0	2.4	2.5	1.5	1.9	0.5	1.4	0.6	0.7	1.0	1.4	0.4	0.8
桜川市	1.0	2.0	2.1	1.4	0.0	47.5	0.8	0.8	1.1	1.0	0.8	0.9	0.0
神栖市	1.0	0.9	0.6	0.0	8.0	0.4	1.6	2.2	0.9	0.6	1.4	0.9	0.3
行方市	1.0	6.8	7.0	0.9	4.6	3.3	0.7	0.6	1.3	0.9	0.7	0.7	0.0
鉾田市	1.0	11.9	12.6	1.1	0.9	0.0	0.5	0.6	1.2	1.0	0.8	0.8	1.0
つくばみらい市	1.0	0.4	0.5	0.0	0.0	0.0	1.5	0.4	1.1	0.7	1.9	0.4	0.1
小美玉市	1.0	3.4	3.6	1.5	0.2	0.2	1.0	0.7	1.3	1.0	2.0	0.4	0.0
茨城町	1.0	3.9	4.1	1.0	0.6	0.4	0.4	0.8	1.5	3.2	1.8	0.5	0.0
大洗町	1.0	0.6	0.6	0.0	0.9	0.8	0.2	0.6	0.7	0.5	1.1	2.3	0.3
城里町	1.0	4.4	4.5	12.5	0.0	5.0	0.6	1.1	1.8	0.7	0.5	0.4	0.0
東海村	1.0	0.2	0.2	0.0	0.0	0.0	0.0	5.8	0.7	0.3	0.6	0.5	0.8
大子町	1.0	3.5	2.9	47.3	0.0	1.5	0.6	0.8	1.1	0.9	0.5	2.1	0.1
美浦村	1.0	0.9	0.9	0.5	0.8	1.6	0.9	0.7	1.2	0.4	0.9	0.4	0.5
阿見町	1.0	0.4	0.4	0.5	0.1	0.2	1.7	0.7	1.0	0.6	0.7	0.7	0.2
河内町	1.0	4.9	5.3	0.0	0.0	2.3	0.7	0.8	1.1	0.5	0.5	0.2	0.0
八千代町	1.0	6.8	7.2	0.3	0.0	0.0	1.2	0.6	0.9	0.7	0.9	0.5	0.0
五霞町	1.0	0.3	0.3	0.0	0.0	0.0	1.9	0.3	0.7	0.5	2.5	0.2	0.0
境町	1.0	1.6	1.7	0.0	0.0	0.0	0.9	0.6	1.8	0.9	1.4	0.9	0.3
利根町	1.0	1.3	1.4	0.0	0.0	0.0	0.4	5.0	1.4	0.8	0.4	0.5	0.2

主要系列表

金融・ 保険業	不動産業	専門・科学技 術、業務支援 サービス業	公務	教育	保健衛生 ・社会事業	その他の サービス	小計	輸入品に 課される 税・関税	(控除) 総資本形成 に係る消費税	第1次産業	第2次産業	第3次産業	
							(1)	(2)	(3)				
1.0	1.0	1.0	1.0	1.0	1.0	1.0	1.0	1.0	1.0	1.0	1.0	1.0	茨城県
1.0	1.1	0.5	1.2	1.0	1.2	1.1	1.0	1.0	1.0	0.7	1.1	0.9	県北地域
1.5	1.0	1.4	1.3	1.0	1.2	1.1	1.0	1.0	1.0	0.8	0.6	1.2	県央地域
0.7	1.0	0.4	0.8	0.7	0.6	0.7	1.0	1.0	1.0	2.4	1.2	0.8	鹿行地域
0.9	1.0	1.5	0.9	1.3	1.1	1.1	1.0	1.0	1.0	0.6	0.9	1.1	県南地域
0.8	1.0	0.3	0.9	0.7	0.7	0.7	1.0	1.0	1.0	1.3	1.4	0.7	県西地域
2.9	1.0	1.2	1.8	1.4	1.5	1.4	1.0	1.0	1.0	0.3	0.3	1.5	水戸市
1.0	0.9	0.7	0.6	1.0	1.0	1.0	1.0	1.0	1.0	0.1	1.2	0.9	日立市
1.4	0.9	0.9	1.3	0.9	1.2	1.2	1.0	1.0	1.0	0.4	0.8	1.2	土浦市
0.6	0.7	0.3	0.5	0.5	0.5	0.6	1.0	1.0	1.0	0.4	1.8	0.5	古河市
1.3	1.2	0.4	1.1	1.0	1.5	1.3	1.0	1.0	1.0	1.9	0.9	1.0	石岡市
0.8	1.1	0.3	0.8	1.0	1.1	0.7	1.0	1.0	1.0	2.2	1.2	0.8	結城市
0.7	1.0	0.5	0.9	1.0	1.0	1.2	1.0	1.0	1.0	0.4	1.3	0.8	龍ヶ崎市
1.0	1.3	0.3	1.3	0.9	0.8	1.1	1.0	1.0	1.0	1.9	1.0	0.9	下妻市
0.7	1.1	0.4	0.9	0.7	0.8	0.7	1.0	1.0	1.0	0.8	1.4	0.7	常総市
1.2	1.8	0.2	3.3	1.6	2.0	2.0	1.0	1.0	1.0	1.4	0.5	1.3	常陸太田市
1.1	1.1	0.3	1.5	0.8	1.3	1.1	1.0	1.0	1.0	0.4	1.3	0.8	高萩市
0.8	1.1	0.2	0.9	0.9	0.8	0.7	1.0	1.0	1.0	1.5	1.4	0.7	北茨城市
0.9	1.3	0.4	1.3	1.1	1.4	1.8	1.0	1.0	1.0	1.1	0.9	1.1	笠間市
1.2	1.2	0.4	0.9	1.1	1.4	1.2	1.0	1.0	1.0	0.3	1.1	0.9	取手市
1.1	1.3	0.6	1.1	1.1	1.9	1.5	1.0	1.0	1.0	0.4	0.7	1.2	牛久市
0.9	0.8	3.7	0.6	2.1	1.0	0.9	1.0	1.0	1.0	0.2	0.4	1.4	つくば市
0.6	0.9	0.6	0.5	0.7	0.7	0.9	1.0	1.0	1.0	0.2	1.4	0.8	ひたちなか市
1.2	1.1	0.4	0.8	1.0	1.0	0.9	1.0	1.0	1.0	0.4	1.2	0.9	鹿嶋市
1.4	1.4	0.5	1.7	1.4	0.8	1.4	1.0	1.0	1.0	1.3	0.7	1.2	潮来市
0.8	0.9	0.4	0.4	0.6	1.1	1.0	1.0	1.0	1.0	0.1	1.4	0.8	守谷市
0.9	1.3	0.1	2.3	0.9	1.4	1.6	1.0	1.0	1.0	2.0	1.0	0.9	常陸大宮市
1.1	1.4	1.3	1.5	1.1	1.9	1.3	1.0	1.0	1.0	0.6	0.5	1.3	那珂市
1.4	1.2	0.4	1.2	0.9	1.0	0.9	1.0	1.0	1.0	1.3	1.1	0.9	筑西市
0.5	1.0	0.2	0.8	0.6	0.6	0.8	1.0	1.0	1.0	2.4	1.5	0.6	坂東市
0.7	1.4	0.2	1.6	0.8	1.0	1.6	1.0	1.0	1.0	2.8	1.1	0.9	稲敷市
0.3	1.1	0.2	1.0	0.6	0.6	0.9	1.0	1.0	1.0	2.4	1.3	0.7	かすみがうら市
0.8	1.7	0.2	1.7	1.1	1.5	1.2	1.0	1.0	1.0	2.0	0.9	1.0	桜川市
0.4	0.8	0.5	0.3	0.4	0.4	0.5	1.0	1.0	1.0	0.9	1.5	0.7	神栖市
1.0	1.5	0.4	2.3	0.9	1.0	1.5	1.0	1.0	1.0	6.8	0.7	1.0	行方市
1.0	1.5	0.3	1.8	1.1	0.8	0.9	1.0	1.0	1.0	11.9	0.6	0.9	鉾田市
0.3	0.9	0.5	0.7	0.8	0.5	0.9	1.0	1.0	1.0	0.4	1.5	0.7	つくばみらい市
0.6	1.1	0.3	2.4	0.6	0.8	0.8	1.0	1.0	1.0	3.4	1.0	0.9	小美玉市
0.3	1.1	0.3	1.5	1.7	1.6	0.7	1.0	1.0	1.0	3.9	0.5	1.2	茨城町
0.5	1.1	4.4	0.7	0.6	0.7	1.0	1.0	1.0	1.0	0.6	0.2	1.5	大洗町
0.7	1.7	0.3	2.9	1.1	1.1	1.9	1.0	1.0	1.0	4.4	0.8	1.0	城里町
0.2	0.6	4.8	0.3	0.4	0.5	0.3	1.0	1.0	1.0	0.2	0.1	1.6	東海村
0.5	1.6	0.2	3.5	1.5	1.6	1.6	1.0	1.0	1.0	3.5	0.6	1.2	大子町
0.5	1.4	0.5	0.9	1.1	0.9	5.3	1.0	1.0	1.0	0.9	0.9	1.1	美浦村
0.3	0.8	0.3	0.6	0.8	0.9	0.8	1.0	1.0	1.0	0.4	1.6	0.6	阿見町
0.1	1.8	0.3	2.4	0.6	2.2	1.4	1.0	1.0	1.0	4.9	0.8	1.0	河内町
1.1	1.2	0.4	0.9	0.8	0.4	0.6	1.0	1.0	1.0	6.8	1.2	0.7	八千代町
0.1	0.8	0.1	0.5	0.3	0.2	0.2	1.0	1.0	1.0	0.3	1.8	0.5	五霞町
0.9	1.3	0.3	1.3	1.2	1.3	1.4	1.0	1.0	1.0	1.6	1.0	1.0	境町
0.6	2.1	0.2	2.7	1.5	1.7	1.0	1.0	1.0	1.0	1.3	0.5	1.3	利根町

2-1 経済活動別市町村内総生産(実質:連鎖方式、実数) 【平成23年度(2011)】

-平成27暦年連鎖価格-

	市町村内 総生産 (1)+(2)-(3)	農林水産業			鉱業	製造業	電気・ガス・ 水道・廃棄物 処理業	建設業	卸売・ 小売業	運輸・郵便業	宿泊・飲食 サービス業	情報通信業	金融・ 保険業	
		農業	林業	水産業										
茨城県	13,079,705	269,659	256,564	3,643	9,119	11,604	4,412,240	440,112	587,493	983,967	514,775	246,378	293,712	282,936
県北地域	1,807,581	18,652	13,592	1,645	3,388	851	912,700	38,501	74,694	87,435	57,088	30,819	49,455	29,938
県央地域	3,301,707	48,735	47,323	907	548	2,627	711,770	140,658	144,338	355,691	124,675	69,789	142,078	104,174
鹿行地域	1,356,684	64,263	59,481	204	4,356	1,121	536,762	107,993	60,373	74,808	75,030	25,005	5,535	19,851
県南地域	4,321,344	49,392	47,873	736	805	1,056	1,284,835	98,319	191,179	312,459	152,610	84,193	82,379	83,389
県西地域	2,284,851	88,457	88,299	151	22	5,948	964,415	49,843	116,910	153,454	105,409	36,572	14,358	45,584
水戸市	1,207,734	6,300	6,100	86	119	146	58,086	24,256	52,110	215,397	45,260	34,873	116,639	78,948
日立市	1,174,350	2,730	1,812	86	784	208	686,023	20,532	37,382	52,787	38,196	18,279	48,001	17,035
土浦市	757,346	6,268	6,157	32	77	270	286,437	18,948	28,780	64,329	38,869	18,206	29,014	20,209
古河市	545,182	12,161	12,153	7	2	116	233,748	12,330	30,960	37,853	23,782	11,026	4,296	11,242
石岡市	243,083	9,127	8,566	520	34	162	64,299	8,341	15,140	19,514	11,008	4,657	3,666	6,584
結城市	207,572	13,469	13,468	-	2	73	96,686	4,500	8,312	13,246	6,742	3,528	965	3,388
龍ヶ崎市	243,837	2,646	2,638	9	-	-	89,314	6,537	11,303	20,284	8,093	6,370	191	4,915
下妻市	159,980	4,347	4,343	5	-	116	43,433	4,036	9,738	16,320	9,465	4,323	601	4,604
常総市	315,037	5,269	5,251	9	10	-	159,667	7,120	14,839	16,978	13,166	3,753	1,543	4,999
常陸太田市	122,358	3,148	2,756	394	29	335	17,362	4,637	10,414	7,313	4,692	2,133	124	3,494
高萩市	123,001	1,050	927	139	-	-	55,304	2,942	6,670	5,811	3,766	1,888	305	2,515
北茨城市	178,290	4,038	1,268	153	2,572	119	90,582	5,471	7,851	7,265	4,826	4,191	349	2,955
笠間市	244,956	5,544	5,105	483	-	2,123	64,796	7,866	12,160	18,718	16,587	5,908	584	4,830
取手市	330,181	1,364	1,364	-	-	23	131,316	11,485	16,712	19,105	10,647	5,943	2,855	8,259
牛久市	237,882	2,537	2,509	28	2	-	68,537	5,921	14,359	18,765	6,295	6,365	16,016	5,083
つくば市	1,393,731	3,097	3,049	46	2	243	138,792	19,909	49,596	106,440	26,827	25,875	20,087	24,701
ひたちなか市	805,297	5,388	5,297	7	72	73	451,826	18,324	35,691	48,311	18,614	16,184	18,827	10,017
鹿嶋市	295,895	1,984	1,876	14	91	173	110,809	25,526	13,780	22,027	12,262	5,043	2,851	6,944
潮来市	74,621	1,710	1,596	9	105	154	14,979	2,704	5,570	6,844	5,668	2,802	17	2,201
守谷市	293,069	833	833	-	-	-	158,815	5,816	11,276	18,196	10,265	6,113	6,270	4,544
常陸大宮市	150,742	5,499	5,115	420	2	150	45,739	3,664	9,296	11,157	4,137	2,444	653	3,140
那珂市	146,605	1,994	1,978	19	-	62	23,648	6,558	8,245	12,813	7,917	2,778	307	2,689
筑西市	462,919	10,219	10,213	5	-	154	210,052	10,505	20,185	28,937	18,330	6,465	6,213	11,640
坂東市	225,147	20,942	20,933	7	2	-	94,272	3,802	11,093	16,130	10,282	2,805	482	2,600
稲敷市	142,156	8,596	8,436	9	155	119	47,399	2,972	7,611	9,158	5,295	2,331	56	2,642
かすみがうら市	135,967	6,227	5,765	49	425	65	42,349	3,429	7,734	10,604	12,649	1,731	2,048	1,532
桜川市	123,413	4,609	4,493	118	2	5,490	31,883	2,935	7,408	9,787	4,820	1,810	92	2,169
神栖市	732,722	11,238	7,727	2	3,392	551	372,859	72,952	23,250	28,351	47,344	13,283	1,947	6,142
行方市	109,969	17,738	17,035	93	612	208	18,215	2,699	7,861	7,387	4,602	1,517	79	1,990
鉾田市	142,279	31,485	31,249	86	156	35	19,964	2,923	9,913	10,212	4,857	2,360	665	2,574
つくばみらい市	190,588	2,049	2,049	-	-	-	97,154	3,005	10,919	11,597	13,956	1,747	496	1,678
小美玉市	219,606	16,610	16,499	53	62	31	74,097	4,746	11,936	14,922	17,506	1,665	121	2,803
茨城町	124,543	9,308	9,150	53	109	58	18,280	4,234	5,696	30,135	6,073	1,333	-	1,092
大洗町	107,576	851	664	5	185	42	6,056	1,689	4,480	4,195	4,467	3,884	566	1,107
城里町	43,322	1,687	1,497	197	-	92	8,500	1,906	3,983	2,033	1,157	327	45	633
東海村	397,759	1,036	1,031	-	-	-	9,218	64,696	10,037	9,110	7,048	2,837	4,919	2,056
大子町	59,078	2,163	1,714	452	-	39	17,459	1,278	3,081	3,075	1,466	1,884	51	800
美浦村	63,916	1,527	1,452	7	67	104	16,643	1,664	2,960	1,826	1,608	586	474	740
阿見町	239,975	2,147	2,073	35	42	35	133,497	5,997	11,110	9,582	6,127	3,892	1,203	1,901
河内町	24,752	2,403	2,403	-	-	35	6,621	699	1,567	1,303	600	145	-	133
八千代町	85,743	11,602	11,602	-	-	-	29,300	1,662	6,604	4,701	4,801	795	33	2,461
五霞町	68,219	495	495	-	-	-	40,701	954	2,110	2,456	8,503	295	-	304
境町	92,017	5,346	5,346	-	-	-	25,914	1,993	5,661	7,053	5,511	1,772	144	2,176
利根町	23,898	580	580	-	-	-	2,745	3,610	2,113	1,728	357	232	134	471

主要系列表

(単位:百万円)

不動産業	専門・科学技術、業務支援サービス業	公務	教育	保健衛生・社会事業	その他のサービス	小計	輸入品に課される税・関税	(控除)総資本形成に係る消費税	開差	第1次産業	第2次産業	第3次産業	
						(1)	(2)	(3)					
1,170,327	1,457,940	547,129	456,525	754,044	571,000	12,994,906	224,947	137,043	-3,105	269,659	5,009,114	7,719,463	茨城県
145,150	57,100	73,616	52,481	100,507	70,938	1,795,730	31,403	19,131	-421	18,652	988,235	792,172	県北地域
282,641	518,181	171,992	106,870	199,035	151,988	3,280,223	56,918	34,676	-758	48,735	858,318	2,373,997	県央地域
128,624	65,553	45,288	34,806	53,085	47,801	1,348,057	23,100	14,073	-400	64,263	598,441	686,972	鹿行地域
368,908	743,690	157,592	195,382	282,358	210,214	4,293,209	74,510	45,393	-982	49,392	1,476,332	2,768,703	県南地域
245,001	73,411	98,640	66,986	119,060	90,060	2,270,145	39,017	23,770	-541	88,457	1,086,394	1,096,826	県西地域
105,300	151,240	91,935	54,744	94,107	72,289	1,199,658	21,420	13,050	-295	6,300	110,238	1,082,839	水戸市
70,887	44,059	20,886	27,832	50,679	33,849	1,166,657	20,382	12,417	-272	2,730	723,810	442,621	日立市
56,685	50,246	34,983	20,407	47,788	34,433	752,472	12,908	7,864	-170	6,268	313,958	434,251	土浦市
56,742	19,365	22,220	16,270	26,186	23,775	541,695	9,228	5,622	-119	12,161	264,667	264,653	古河市
30,729	8,736	13,870	8,911	23,525	13,286	241,503	4,184	2,549	-56	9,127	79,498	152,685	石岡市
19,913	5,748	6,478	6,678	11,265	6,419	206,241	3,528	2,149	-48	13,469	104,905	88,670	結城市
25,489	15,091	10,052	9,778	16,630	15,541	242,239	4,237	2,581	-57	2,646	100,768	138,815	龍ヶ崎市
21,610	5,902	9,738	6,341	8,864	8,769	158,946	2,739	1,669	-37	4,347	53,362	100,536	下妻市
31,126	11,738	11,368	8,103	14,086	10,477	313,015	5,362	3,267	-73	5,269	174,272	134,420	常総市
19,059	2,356	17,788	6,645	12,185	10,006	121,548	2,145	1,307	-28	3,148	28,157	90,301	常陸太田市
11,615	3,542	7,137	3,387	10,090	6,358	122,191	2,141	1,304	-26	1,050	61,933	59,199	高萩市
17,299	3,608	6,791	5,649	9,556	6,906	177,126	3,103	1,891	-48	4,038	98,371	74,725	北茨城市
30,574	11,074	13,332	10,185	21,525	17,981	243,352	4,246	2,587	-55	5,544	78,938	158,940	笠間市
33,928	14,867	14,588	12,050	25,403	19,421	328,032	5,689	3,466	-74	1,364	148,138	178,169	取手市
24,673	12,217	9,530	8,011	22,366	15,058	236,292	4,210	2,565	-55	2,537	83,464	149,733	牛久市
88,745	606,949	33,844	103,476	87,977	49,356	1,384,634	24,114	14,691	-326	3,097	189,025	1,192,645	つくば市
57,123	32,670	15,444	18,555	29,065	28,167	799,989	14,006	8,533	-165	5,388	487,012	310,936	ひたちなか市
30,110	17,343	9,295	9,602	14,811	11,766	294,114	4,807	2,929	-98	1,984	124,754	167,206	鹿嶋市
10,270	3,082	5,527	3,405	3,971	5,411	74,133	1,290	786	-17	1,710	20,424	51,905	潮来市
20,681	9,992	4,517	6,107	15,933	11,968	291,156	5,069	3,088	-69	833	170,104	120,353	守谷市
18,584	2,885	14,249	5,654	12,706	10,079	149,756	2,610	1,590	-34	5,499	55,133	89,249	常陸大宮市
17,684	24,654	8,819	5,612	13,782	8,366	145,638	2,559	1,559	-33	1,994	32,011	111,628	那珂市
43,105	19,311	20,577	12,275	27,398	16,636	459,900	8,022	4,887	-115	10,219	230,188	220,689	筑西市
25,224	4,435	8,634	5,412	9,404	8,774	223,733	3,770	2,297	-59	20,942	105,266	97,942	坂東市
18,776	4,047	9,446	4,421	8,957	9,680	141,229	2,460	1,499	-35	8,596	55,036	77,794	稲敷市
17,527	2,927	7,596	3,982	6,198	7,792	135,093	2,316	1,411	-30	6,227	50,190	77,854	かずみがうら市
18,199	2,680	8,953	5,323	10,178	6,246	122,613	2,119	1,291	-28	4,609	44,671	73,096	桜川市
52,669	37,728	9,823	9,542	20,478	16,763	727,996	12,678	7,724	-228	11,238	396,965	320,963	神栖市
15,582	2,076	9,703	5,432	6,646	7,915	109,254	1,895	1,155	-26	17,738	26,217	65,481	行方市
19,992	5,326	10,941	6,825	7,180	5,945	141,365	2,429	1,480	-36	31,485	29,913	79,617	銚田市
17,584	4,388	6,028	5,629	5,752	8,216	189,390	3,166	1,929	-39	2,049	107,744	80,150	つくばみらい市
21,940	6,208	22,123	5,149	10,444	7,700	218,186	3,771	2,297	-53	16,610	86,132	115,296	小美玉市
16,050	3,244	7,376	3,037	12,650	4,993	123,723	2,172	1,323	-28	9,308	24,108	90,235	茨城町
9,289	57,014	2,915	2,327	3,795	4,151	106,879	1,850	1,127	-26	851	10,565	95,425	大洗町
7,211	1,543	4,964	2,320	3,395	3,300	43,038	752	458	-10	1,687	12,603	28,789	城里町
17,462	230,560	5,085	4,941	10,273	5,042	395,473	6,142	3,742	-114	1,036	18,999	376,382	東海村
7,706	650	6,765	3,313	5,291	3,740	58,692	1,021	622	-13	2,163	20,549	36,068	大子町
7,894	3,874	2,449	2,501	3,820	15,085	63,489	1,130	689	-14	1,527	19,594	42,510	美浦村
17,820	8,365	5,921	7,939	15,481	7,196	238,392	4,185	2,550	-52	2,147	144,628	91,425	阿見町
3,905	776	2,252	996	1,151	2,102	24,592	424	259	-6	2,403	8,177	14,041	河内町
10,051	1,879	3,569	2,669	2,556	2,567	85,186	1,480	901	-21	11,602	35,886	37,748	八千代町
6,186	613	1,798	958	1,655	654	67,779	1,176	717	-19	495	42,801	24,389	五霞町
12,845	1,740	5,306	2,957	7,468	5,743	91,418	1,593	970	-23	5,346	31,624	54,617	境町
4,463	1,210	2,515	1,175	1,376	1,081	23,740	416	253	-5	580	4,853	18,328	利根町

2-1 経済活動別市町村内総生産(実質:連鎖方式、実数) 【平成24年度(2012)】
 -平成27暦年連鎖価格-

	市町村内 総生産 (1)+(2)-(3)	農林水産業			鉱業	製造業	電気・ガス・ 水道・廃棄物 処理業	建設業	卸売・ 小売業	運輸・郵便業	宿泊・飲食 サービス業	情報通信業	金融・ 保険業	
		農業	林業	水産業										
茨城県	12,899,128	269,574	254,818	3,241	11,265	10,315	4,078,416	428,651	624,773	1,029,700	566,930	230,571	285,901	295,213
県北地域	1,600,092	20,401	14,497	1,492	4,426	852	705,462	35,463	71,036	92,315	55,648	29,296	45,157	30,405
県央地域	3,158,806	49,434	48,146	816	525	2,332	562,473	136,612	155,182	357,232	131,074	65,006	135,492	108,171
鹿行地域	1,368,776	70,873	64,818	179	5,654	994	516,583	104,685	68,228	83,115	88,347	23,181	5,803	21,335
県南地域	4,383,977	48,158	46,937	619	629	988	1,256,727	98,531	207,634	335,207	170,233	78,747	84,295	87,894
県西地域	2,383,037	80,574	80,422	135	31	5,149	1,042,059	48,399	122,693	161,795	121,779	34,342	15,207	47,408
水戸市	1,189,142	6,247	6,075	75	104	139	55,398	23,996	58,255	210,603	46,749	32,855	110,369	81,777
日立市	963,284	2,635	1,544	73	978	225	474,911	19,037	35,917	54,435	37,118	17,322	43,411	17,730
土浦市	753,084	5,561	5,483	29	47	249	260,935	19,294	39,105	69,718	45,227	17,171	27,083	21,347
古河市	528,940	9,859	9,852	4	4	97	218,508	11,778	26,751	39,520	27,100	10,449	4,605	11,743
石岡市	242,348	9,765	9,336	411	23	146	57,864	8,008	16,855	20,729	12,192	4,515	3,254	6,961
結城市	186,652	12,651	12,648	-	4	59	73,794	4,362	9,611	13,797	7,257	3,296	960	3,535
龍ヶ崎市	231,069	2,480	2,470	11	-	-	77,824	6,460	9,376	21,088	8,425	5,802	205	4,884
下妻市	173,056	4,692	4,688	4	-	104	52,670	3,887	11,997	17,679	11,359	3,973	543	4,473
常総市	317,930	5,228	5,205	9	15	-	157,975	6,903	13,366	18,852	16,131	3,440	1,740	5,083
常陸太田市	120,134	3,365	3,008	352	46	301	15,977	4,171	9,665	8,147	4,508	2,032	230	3,447
高萩市	122,870	1,178	1,075	124	-	-	56,016	2,644	6,041	6,361	3,581	1,769	511	2,543
北茨城市	182,186	4,891	1,309	139	3,398	121	94,319	4,695	7,918	8,010	5,034	3,901	332	2,969
笠間市	244,954	5,583	5,199	433	-	1,850	63,028	7,866	14,326	18,200	17,609	5,398	709	5,015
取手市	348,707	1,463	1,463	-	-	35	152,635	11,144	14,100	21,576	11,349	5,488	2,657	8,574
牛久市	208,518	2,251	2,225	24	4	-	32,571	5,808	13,746	21,049	7,735	5,827	19,695	5,213
つくば市	1,411,215	3,151	3,101	46	4	243	113,759	19,585	57,722	110,438	30,053	24,304	21,740	27,113
ひたちなか市	665,157	5,081	4,939	7	126	76	304,099	16,991	37,678	51,487	19,377	14,882	18,086	10,351
鹿嶋市	282,837	2,325	2,212	13	96	159	91,782	23,208	15,407	21,724	15,930	4,728	2,658	7,256
潮来市	79,422	1,867	1,791	11	64	139	18,694	2,931	5,170	7,849	5,712	2,605	17	2,395
守谷市	283,205	831	831	-	-	-	145,181	6,551	11,838	19,564	10,663	5,853	5,297	4,709
常陸大宮市	150,439	6,234	5,900	382	4	166	44,295	3,539	8,241	12,261	4,022	2,371	635	2,982
那珂市	147,404	2,171	2,157	18	-	49	18,760	6,509	10,709	13,587	7,996	2,591	640	3,005
筑西市	545,415	11,031	11,028	4	-	135	281,270	10,133	30,115	31,307	19,145	6,064	6,687	12,492
坂東市	235,403	16,935	16,924	7	4	-	107,909	3,865	10,766	15,316	11,330	2,777	406	2,819
稲敷市	155,728	7,887	7,739	9	143	94	56,360	3,140	10,030	10,605	5,699	2,198	54	2,586
かすみがうら市	214,452	6,164	5,784	49	341	66	121,157	3,412	7,411	11,880	12,640	1,568	2,253	1,498
桜川市	130,251	4,744	4,640	106	4	4,751	39,433	2,907	7,622	10,241	4,736	1,706	75	2,194
神栖市	736,301	13,001	8,075	2	4,808	482	359,029	72,295	28,003	33,262	57,149	12,283	2,275	6,638
行方市	120,362	17,106	16,487	82	538	191	25,111	2,466	10,867	8,490	4,336	1,379	70	2,186
鉾田市	147,783	36,463	36,255	71	147	24	20,676	2,812	8,782	11,806	4,931	2,186	802	2,860
つくばみらい市	197,397	2,055	2,056	-	-	-	97,565	3,061	11,539	12,326	16,722	1,599	483	1,785
小美玉市	214,023	16,405	16,315	53	40	31	67,891	4,673	11,902	15,955	18,699	1,511	119	3,011
茨城町	123,307	9,830	9,714	53	66	49	15,389	3,588	5,902	31,883	6,417	1,282	-	1,095
大洗町	110,825	960	769	4	189	38	6,992	1,658	4,665	4,253	4,697	3,543	552	1,135
城里町	41,325	1,931	1,777	168	-	100	7,480	1,848	3,063	2,208	1,090	300	53	667
東海村	422,761	1,206	1,200	-	-	-	24,703	63,591	8,680	9,016	8,453	2,643	4,902	2,116
大子町	61,243	2,078	1,661	422	-	38	19,968	1,398	3,254	3,083	1,381	1,901	58	735
美浦村	67,882	1,402	1,353	7	41	94	20,157	1,584	2,571	2,058	2,078	521	391	716
阿見町	225,918	2,048	1,992	33	26	31	116,619	5,819	10,234	11,098	6,510	3,567	1,169	1,954
河内町	22,309	2,401	2,401	-	-	31	4,457	663	1,657	1,362	555	129	-	121
八千代町	79,831	10,510	10,510	-	-	-	26,225	1,619	4,067	4,866	4,728	722	33	2,533
五霞町	94,828	512	512	-	-	-	59,561	886	3,654	2,846	14,582	261	-	284
境町	89,626	4,410	4,410	-	-	-	23,665	2,054	4,745	7,375	5,425	1,655	169	2,252
利根町	23,194	705	705	-	-	-	2,301	3,978	1,452	1,695	377	206	133	433

主要系列表

(単位:百万円)

不動産業	専門・科学技術、業務支援サービス業	公務	教育	保健衛生・社会事業	その他のサービス	小計	輸入品に課される税・関税	(控除)総資本形成に係る消費税	開差	第1次産業	第2次産業	第3次産業	
						(1)	(2)	(3)					
1,169,991	1,467,803	535,815	457,795	796,715	569,080	12,821,197	219,513	141,427	-155	269,574	4,712,053	7,838,887	茨城県
144,027	61,469	72,019	50,854	105,835	71,320	1,590,328	27,440	17,679	3	20,401	777,316	793,267	県北地域
280,984	516,127	167,621	106,749	207,046	151,665	3,139,675	53,790	34,656	-3	49,434	719,429	2,371,579	県央地域
128,695	64,402	44,439	33,694	57,099	47,507	1,360,723	22,906	14,758	-96	70,873	585,533	708,145	鹿行地域
372,082	753,789	155,266	199,556	299,926	210,719	4,357,337	74,910	48,263	-7	48,158	1,465,050	2,843,828	県南地域
244,201	72,011	96,470	66,942	126,810	87,870	2,368,691	40,467	26,072	-50	80,574	1,168,984	1,121,495	県西地域
104,389	139,057	89,249	54,973	97,002	71,867	1,181,764	20,702	13,338	13	6,247	113,646	1,061,761	水戸市
70,319	48,801	20,648	27,199	53,591	34,247	957,402	16,537	10,654	0	2,635	511,170	443,596	日立市
56,466	49,002	33,926	19,907	50,695	34,369	748,544	12,785	8,237	-8	5,561	299,669	444,197	土浦市
56,882	18,893	21,312	15,811	28,582	23,178	525,771	8,925	5,750	-6	9,859	245,095	269,483	古河市
30,619	9,313	13,165	9,032	24,921	13,245	240,876	4,144	2,670	-2	9,765	74,888	155,826	石岡市
20,146	5,335	6,457	5,960	12,263	6,225	185,528	3,169	2,042	-4	12,651	83,470	89,450	結城市
25,640	14,711	9,978	9,742	17,549	15,285	229,656	3,975	2,561	-1	2,480	87,333	139,649	龍ヶ崎市
21,556	5,188	9,503	6,127	9,328	8,649	172,010	2,945	1,898	-2	4,692	64,874	102,150	下妻市
31,300	12,145	11,390	8,170	15,236	10,117	316,019	5,392	3,474	-7	5,228	171,059	140,375	常総市
18,914	2,527	16,754	6,246	13,112	10,069	119,393	2,077	1,338	1	3,365	25,987	90,080	常陸太田市
11,510	3,267	7,105	3,351	10,161	6,211	122,117	2,109	1,359	3	1,178	62,018	58,928	高萩市
16,976	3,453	6,739	5,532	9,739	6,858	181,092	3,084	1,987	-3	4,891	102,173	74,170	北茨城市
30,338	10,630	13,042	10,292	22,480	17,436	243,458	4,200	2,706	2	5,583	79,126	158,828	笠間市
33,905	13,560	13,934	11,837	25,926	18,827	346,588	5,959	3,839	0	1,463	166,751	178,506	取手市
24,771	12,118	9,712	8,037	24,441	14,454	207,219	3,641	2,346	4	2,251	46,312	158,377	牛久市
90,510	619,127	33,583	107,588	93,862	50,161	1,402,647	24,096	15,525	-3	3,151	172,177	1,227,072	つくば市
57,503	33,462	14,974	18,529	31,367	29,123	661,055	11,484	7,399	16	5,081	341,440	315,910	ひたちなか市
30,221	16,729	9,304	9,263	16,690	11,983	281,233	4,633	2,985	-44	2,325	107,736	170,250	鹿嶋市
10,192	3,628	5,334	3,376	4,031	5,377	78,938	1,361	877	0	1,867	23,626	53,431	潮来市
21,069	10,081	4,712	6,069	17,154	11,906	281,485	4,837	3,116	-1	831	157,036	123,529	守谷市
18,608	2,650	14,173	5,382	13,893	10,323	149,520	2,581	1,663	1	6,234	52,635	90,737	常陸大宮市
17,741	25,315	8,688	5,732	14,926	8,366	146,499	2,537	1,634	2	2,171	29,499	114,827	那珂市
42,096	17,878	20,079	12,705	28,228	16,572	542,098	9,355	6,027	-11	11,031	311,298	222,873	筑西市
25,095	4,470	8,665	5,495	10,107	8,942	234,015	3,942	2,540	-15	16,935	118,437	99,225	坂東市
19,002	3,846	9,333	4,787	9,552	9,971	154,782	2,666	1,717	-2	7,887	66,384	80,741	稲敷市
17,690	3,141	7,426	4,032	6,526	7,449	213,158	3,644	2,348	-3	6,164	128,359	79,379	かずみがうら市
18,193	2,569	8,476	5,087	10,765	6,007	129,463	2,217	1,428	-1	4,744	51,860	72,888	桜川市
52,876	36,275	9,667	9,580	21,616	16,263	731,964	12,313	7,933	-43	13,001	387,298	335,584	神栖市
15,589	2,729	9,544	4,961	7,076	7,836	119,629	2,065	1,330	-2	17,106	36,090	66,564	行方市
19,816	5,043	10,590	6,514	7,686	6,048	146,888	2,535	1,633	-6	36,463	29,494	80,972	銚田市
17,956	4,400	6,271	5,972	6,493	8,601	196,222	3,312	2,134	-3	2,055	108,818	85,667	つくばみらい市
22,073	5,841	21,362	4,957	10,532	7,520	212,729	3,652	2,353	-5	16,405	79,890	116,211	小美玉市
14,921	3,419	7,517	3,164	13,230	4,720	122,548	2,133	1,374	1	9,830	21,387	91,292	茨城町
9,144	59,176	2,880	2,110	4,009	4,313	110,157	1,881	1,212	-2	960	11,696	97,451	大洗町
7,203	1,389	4,997	2,037	3,315	3,422	41,072	711	458	0	1,931	10,659	28,499	城里町
17,671	237,840	4,913	4,956	10,184	4,899	420,508	6,489	4,181	-55	1,206	33,374	384,746	東海村
7,701	771	6,599	3,143	5,339	3,611	60,868	1,051	677	1	2,078	23,221	35,747	大子町
7,876	3,569	2,451	2,608	3,846	15,685	67,462	1,174	756	3	1,402	22,751	43,351	美浦村
18,186	9,273	6,014	7,993	15,964	7,855	224,528	3,897	2,511	4	2,048	126,863	95,379	阿見町
3,924	690	2,245	842	1,225	1,895	22,173	382	246	0	2,401	6,127	13,636	河内町
10,058	2,774	3,521	2,622	2,564	2,454	79,346	1,368	881	-2	10,510	30,293	38,482	八千代町
6,173	633	1,813	947	1,625	622	94,258	1,615	1,041	-5	512	63,199	30,431	五霞町
12,703	2,126	5,254	4,019	8,113	5,102	89,081	1,538	991	-2	4,410	28,448	56,180	境町
4,462	948	2,515	1,110	1,772	1,017	23,051	400	257	1	705	3,747	18,610	利根町

2-1 経済活動別市町村内総生産(実質:連鎖方式、実数) 【平成25年度(2013)】
 -平成27暦年連鎖価格-

	市町村内 総生産 (1)+(2)-(3)	農林水産業			鉱業	製造業	電気・ガス・ 水道・廃棄物 処理業	建設業	卸売・ 小売業	運輸・郵便業	宿泊・飲食 サービス業	情報通信業	金融・ 保険業	
		農業	林業	水産業										
茨城県	12,950,833	276,435	260,355	3,327	12,735	10,979	3,934,615	491,351	645,633	1,081,262	566,873	247,681	284,472	318,393
県北地域	1,505,899	22,349	16,124	1,566	4,631	1,011	588,213	34,074	82,423	97,314	53,390	32,124	42,278	31,884
県央地域	3,093,891	52,039	50,586	848	688	2,478	465,684	173,705	153,979	360,245	131,293	69,678	128,962	116,404
鹿行地域	1,536,730	81,064	73,892	181	6,805	1,056	624,528	142,854	68,827	92,907	90,820	24,896	6,470	23,465
県南地域	4,439,332	48,444	47,277	594	593	1,105	1,232,317	97,195	220,293	359,689	174,051	84,142	89,540	95,894
県西地域	2,373,855	72,621	72,475	139	17	5,329	1,027,503	47,908	120,111	171,129	117,529	36,841	17,230	50,746
水戸市	1,168,815	6,394	6,229	76	93	157	46,071	24,053	57,767	206,400	46,425	35,596	103,154	88,039
日立市	892,829	2,190	1,242	71	852	284	388,429	17,841	45,048	56,007	35,733	18,843	40,023	19,100
土浦市	785,205	4,867	4,784	29	55	276	288,052	19,017	31,958	75,381	48,744	18,519	25,095	23,438
古河市	597,711	7,122	7,118	2	2	97	285,442	11,644	27,942	41,149	27,688	11,300	5,269	12,658
石岡市	284,570	10,977	10,595	361	25	157	100,599	7,433	14,735	21,955	12,560	4,976	2,637	7,581
結城市	183,218	11,931	11,929	-	2	56	70,305	4,330	8,707	14,491	7,055	3,516	1,068	3,752
龍ヶ崎市	217,468	2,369	2,356	15	-	-	60,128	6,412	11,402	21,868	8,431	6,011	225	5,030
下妻市	176,185	5,305	5,301	5	-	112	56,168	3,822	10,395	19,222	11,137	4,180	464	4,525
常総市	333,494	5,314	5,296	10	9	-	168,564	6,510	14,321	21,057	16,484	3,600	2,118	5,307
常陸太田市	117,845	3,776	3,426	361	28	325	12,729	4,107	9,639	9,046	4,266	2,230	343	3,465
高萩市	120,739	1,403	1,301	127	-	-	53,787	2,572	5,876	6,937	3,364	1,904	891	2,628
北茨城市	176,359	5,333	1,398	147	3,749	146	85,490	4,542	9,822	8,801	4,989	4,268	329	3,075
笠間市	250,699	5,856	5,459	449	-	1,929	70,670	7,829	13,566	18,003	17,383	5,660	936	5,334
取手市	339,360	1,648	1,648	-	-	52	140,277	10,933	15,762	24,403	11,292	5,756	2,305	9,185
牛久市	224,538	1,941	1,916	24	2	-	30,682	5,793	20,498	23,547	7,870	6,058	26,471	5,503
つくば市	1,433,732	3,357	3,301	54	2	287	99,188	19,600	66,606	114,677	30,723	26,229	24,243	30,823
ひたちなか市	579,946	4,783	4,599	7	180	93	216,899	16,537	31,096	54,803	19,211	15,697	17,886	11,003
鹿嶋市	348,331	2,881	2,733	15	131	175	154,511	25,495	15,886	21,409	14,499	5,077	2,382	7,844
潮来市	83,517	2,188	2,097	15	75	149	18,877	3,042	6,915	8,972	5,694	2,811	17	2,669
守谷市	283,735	844	844	-	-	-	142,660	6,412	12,909	21,008	10,248	6,371	3,745	5,027
常陸大宮市	144,679	7,458	7,114	403	2	213	36,569	3,467	7,929	13,430	3,759	2,624	625	2,932
那珂市	152,422	2,457	2,441	20	20	45	21,708	6,049	10,320	14,391	7,834	2,763	1,224	3,437
筑西市	450,731	12,460	12,457	5	-	142	185,112	9,885	23,906	33,856	18,390	6,517	7,708	13,809
坂東市	241,570	12,175	12,165	7	2	-	114,795	4,088	14,565	14,575	11,200	3,132	296	3,126
稲敷市	152,870	7,193	7,070	10	114	86	54,962	3,145	7,426	12,241	5,646	2,367	55	2,602
かすみがうら市	186,739	6,370	6,001	56	316	78	91,758	3,308	7,835	13,327	11,661	1,629	2,677	1,487
桜川市	130,585	5,097	4,991	110	2	4,915	39,821	3,000	7,011	10,696	4,513	1,830	59	2,239
神栖市	823,716	14,785	8,755	2	6,004	504	405,059	110,027	26,702	39,118	61,784	13,238	2,944	7,365
行方市	119,232	17,037	16,476	83	465	209	25,154	2,329	8,880	9,730	3,858	1,434	73	2,426
鉾田市	160,919	44,026	43,831	66	130	19	22,712	2,764	10,444	13,694	4,792	2,336	1,064	3,160
つくばみらい市	218,474	2,121	2,122	-	-	-	111,159	3,235	16,374	13,061	17,473	1,661	500	1,939
小美玉市	216,268	16,636	16,534	61	45	37	67,821	4,672	13,389	17,070	18,845	1,576	123	3,366
茨城町	124,024	10,852	10,718	61	78	49	12,747	3,260	6,774	33,960	6,671	1,417	-	1,117
大洗町	110,230	1,218	935	5	291	41	6,630	1,694	3,400	4,302	4,968	3,820	551	1,180
城里町	43,858	2,354	2,206	164	-	127	8,537	1,642	4,529	2,391	983	315	66	705
東海村	452,108	1,469	1,463	-	-	-	16,173	110,460	13,138	8,895	9,015	2,834	4,983	2,223
大子町	53,543	2,093	1,641	457	-	45	11,315	1,562	4,109	3,079	1,276	2,257	75	685
美浦村	68,455	1,385	1,329	7	48	101	20,857	1,651	2,733	2,311	2,060	524	373	699
阿見町	200,277	2,032	1,969	37	30	34	90,564	5,678	9,388	12,808	6,467	3,704	1,160	2,061
河内町	22,309	2,452	2,452	-	-	34	5,218	650	1,204	1,421	487	130	-	113
八千代町	78,658	9,371	9,371	-	-	-	24,265	1,620	5,054	5,051	4,334	744	34	2,683
五霞町	86,669	559	559	-	-	-	55,509	896	2,113	3,345	11,732	259	-	268
境町	95,386	3,287	3,287	-	-	-	28,796	2,112	6,097	7,691	5,006	1,762	220	2,380
利根町	23,051	888	888	-	-	-	1,995	3,917	1,463	1,658	386	206	134	407

主要系列表

(単位:百万円)

不動産業	専門・科学技術、業務支援サービス業	公務	教育	保健衛生・社会事業	その他のサービス	小計	輸入品に課される税・関税	(控除)総資本形成に係る消費税	開差	第1次産業	第2次産業	第3次産業	
						(1)	(2)	(3)					
1,177,986	1,499,729	524,373	444,876	829,925	549,220	12,880,587	214,727	148,088	3,607	276,435	4,589,801	8,011,961	茨城県
144,308	69,709	70,398	48,990	109,804	69,243	1,497,627	25,203	17,382	450	22,349	671,551	803,153	県北地域
281,137	518,663	163,164	103,317	212,373	146,550	3,077,031	51,439	35,475	896	52,039	621,377	2,404,760	県央地域
129,729	66,797	43,481	32,317	60,320	45,868	1,528,732	24,740	17,062	320	81,064	694,365	755,270	鹿行地域
376,654	769,254	152,881	195,081	314,627	203,991	4,415,055	74,046	51,066	1,296	48,444	1,453,521	2,912,013	県南地域
246,157	75,306	94,448	65,171	132,801	83,568	2,361,023	39,299	27,103	635	72,621	1,151,994	1,137,888	県西地域
103,777	136,821	86,223	53,486	98,792	69,435	1,162,304	19,756	13,625	379	6,394	103,821	1,051,788	水戸市
70,433	56,528	20,520	26,875	55,944	33,593	887,923	14,947	10,308	266	2,190	433,746	451,261	日立市
56,495	51,100	33,843	19,879	53,108	33,411	780,944	13,034	8,989	217	4,867	319,251	458,061	土浦市
57,013	19,628	20,806	14,985	30,626	22,119	594,478	9,896	6,825	162	7,122	312,936	274,674	古河市
30,715	10,357	12,398	8,268	25,972	12,778	283,016	4,744	3,271	82	10,977	115,248	157,584	石岡市
20,382	5,323	6,363	5,873	13,092	5,948	182,228	3,030	2,090	49	11,931	79,062	91,114	結城市
26,086	15,453	9,959	9,610	18,319	14,680	216,274	3,640	2,511	65	2,369	71,592	142,007	龍ヶ崎市
21,499	4,876	9,258	6,024	9,673	8,337	175,227	2,927	2,019	49	5,305	66,734	102,935	下妻市
31,460	13,183	11,367	7,907	16,175	9,501	331,692	5,521	3,808	89	5,314	182,586	144,594	常総市
18,959	2,894	15,798	6,020	13,879	9,719	117,191	1,986	1,369	37	3,776	22,714	90,680	常陸太田市
11,529	3,244	7,004	3,147	10,024	5,821	120,068	2,038	1,406	38	1,403	59,624	59,017	高萩市
16,945	3,555	6,628	5,425	9,749	6,609	175,410	2,907	2,005	47	5,333	95,319	74,862	北茨城市
30,242	10,450	12,662	9,748	23,169	16,276	249,320	4,200	2,896	76	5,856	86,075	157,620	笠間市
34,073	13,354	13,247	11,435	26,197	17,654	337,501	5,669	3,910	100	1,648	156,098	179,677	取手市
24,937	12,759	9,818	7,753	26,296	13,567	223,281	3,810	2,628	75	1,941	50,886	170,127	牛久市
92,571	629,707	33,060	106,469	99,130	48,818	1,425,911	23,857	16,453	418	3,357	166,473	1,255,744	つくば市
58,673	36,274	14,554	17,998	33,305	29,134	576,703	9,842	6,788	189	4,783	247,731	324,945	ひたちなか市
30,361	16,837	9,297	9,070	18,389	11,957	346,616	5,409	3,730	36	2,881	170,773	172,723	鹿嶋市
10,182	4,416	5,164	3,166	3,995	5,208	83,059	1,396	963	25	2,188	25,569	55,315	潮来市
21,571	10,885	4,825	5,657	18,262	11,666	282,184	4,734	3,265	82	844	155,589	125,616	守谷市
18,760	2,554	14,055	4,512	14,885	10,115	143,882	2,426	1,673	44	7,458	44,659	91,654	常陸大宮市
18,026	25,517	8,509	5,499	15,821	8,138	151,578	2,564	1,768	48	2,457	32,064	117,082	那珂市
43,443	17,737	19,592	12,303	28,677	15,981	448,275	7,505	5,176	126	12,460	209,041	227,653	筑西市
25,077	4,784	8,622	5,485	10,635	8,841	240,300	3,927	2,708	52	12,175	129,264	99,823	坂東市
19,291	3,803	9,067	4,570	10,048	9,781	152,036	2,548	1,757	43	7,193	62,362	82,599	稲敷市
17,865	3,557	7,264	3,903	6,681	6,834	185,727	3,094	2,134	52	6,370	99,488	80,131	かずみがうら市
18,253	2,655	8,016	5,032	11,178	5,609	129,874	2,173	1,499	37	5,097	51,772	73,034	桜川市
53,703	36,898	9,526	9,294	22,520	15,518	819,412	13,289	9,165	180	14,785	432,242	376,967	神栖市
15,632	3,523	9,336	4,485	7,363	7,343	118,582	1,987	1,370	34	17,037	34,161	67,475	行方市
19,851	5,123	10,159	6,301	8,055	5,842	160,052	2,659	1,834	42	44,026	33,188	83,061	銚田市
18,169	4,711	6,344	5,702	7,090	8,660	217,297	3,610	2,489	57	2,121	127,313	88,537	つくばみらい市
22,247	5,856	21,082	4,610	10,385	7,097	215,097	3,584	2,472	59	16,636	81,313	116,933	小美玉市
13,921	3,663	7,565	3,274	13,635	4,355	123,337	2,087	1,440	39	10,852	19,572	92,892	茨城町
9,130	59,665	2,832	2,007	4,158	4,031	109,636	1,820	1,255	30	1,218	10,085	98,314	大洗町
7,198	1,323	5,006	1,936	3,168	3,405	43,617	734	506	13	2,354	13,211	28,130	城里町
17,921	239,090	4,730	4,759	9,942	4,681	449,949	6,851	4,725	33	1,469	29,322	418,562	東海村
7,682	934	6,394	3,012	5,324	3,387	53,247	899	620	17	2,093	15,468	35,677	大子町
7,899	3,531	2,420	2,529	3,822	15,316	68,070	1,165	804	23	1,385	23,615	43,102	美浦村
18,587	8,606	5,959	7,373	16,314	8,215	199,164	3,382	2,332	64	2,032	99,941	96,953	阿見町
3,933	663	2,198	806	1,261	1,659	22,187	372	256	6	2,452	6,426	13,312	河内町
10,364	3,822	3,456	2,557	2,493	2,283	78,232	1,305	900	22	9,371	29,318	39,433	八千代町
6,039	693	1,804	902	1,552	583	86,205	1,429	985	21	559	57,610	27,928	五霞町
12,628	2,604	5,165	4,105	8,701	4,365	94,867	1,586	1,094	27	3,287	34,942	56,713	境町
4,456	763	2,478	1,127	2,126	952	22,923	388	268	7	888	3,453	18,594	利根町

2-1 経済活動別市町村内総生産(実質:連鎖方式、実数) 【平成26年度(2014)】
 -平成27暦年連鎖価格-

	市町村内 総生産 (1)+(2)-(3)	農林水産業			鉱業	製造業	電気・ガス・ 水道・廃棄物 処理業	建設業	卸売・ 小売業	運輸・郵便業	宿泊・飲食 サービス業	情報通信業	金融・ 保険業	
		農業	林業	水産業										
茨城県	12,957,297	262,007	243,911	4,302	13,786	10,384	4,097,855	495,155	606,687	1,039,314	546,412	242,445	274,947	327,357
県北地域	1,471,703	19,818	12,526	2,056	5,237	1,056	574,528	34,037	71,119	94,536	50,861	31,676	40,648	32,154
県央地域	3,115,059	48,167	46,515	1,115	527	2,337	560,787	172,143	141,907	348,716	130,012	67,677	111,683	118,371
鹿行地域	1,572,106	73,123	65,545	221	7,359	1,010	678,791	145,876	64,031	88,900	85,224	23,886	7,520	24,718
県南地域	4,387,472	51,333	49,978	717	640	1,102	1,200,140	99,523	213,343	339,765	172,542	82,811	94,813	99,775
県西地域	2,411,488	69,564	69,347	194	22	4,880	1,086,480	48,004	116,287	167,403	107,923	36,395	20,279	52,338
水戸市	1,122,293	5,987	5,781	102	104	157	49,872	24,845	53,787	197,260	45,474	34,970	83,730	88,926
日立市	838,633	2,313	1,131	82	1,102	314	350,331	17,037	33,104	54,000	34,263	18,657	37,746	19,531
土浦市	720,893	5,912	5,818	37	57	275	230,604	19,371	30,438	71,199	51,685	18,355	20,270	24,310
古河市	590,755	7,298	7,288	7	3	82	275,089	11,329	29,597	42,435	27,205	11,270	6,425	13,053
石岡市	271,715	10,919	10,512	381	26	153	90,977	7,408	13,397	21,934	12,135	5,073	1,450	7,829
結城市	197,687	9,029	9,023	-	3	43	87,495	4,319	8,211	15,003	6,657	3,464	1,336	3,867
龍ヶ崎市	226,868	2,389	2,368	20	-	-	73,219	6,472	10,218	20,635	8,354	5,785	261	5,034
下妻市	194,709	4,902	4,892	10	-	103	75,556	3,760	13,155	18,565	10,189	4,032	120	4,430
常総市	343,666	5,163	5,142	10	11	-	182,988	6,515	12,889	19,119	15,259	3,473	2,724	5,348
常陸太田市	117,914	3,137	2,644	459	36	310	14,782	4,197	8,941	8,946	4,003	2,203	464	3,397
高萩市	116,213	915	755	160	-	-	52,223	2,475	3,725	7,141	3,062	1,858	1,444	2,665
北茨城市	186,989	5,335	1,043	197	4,096	153	94,324	4,369	12,541	8,961	4,872	4,038	349	3,119
笠間市	232,100	4,907	4,325	581	-	1,780	57,492	8,387	11,702	17,780	16,230	5,404	1,308	5,508
取手市	341,567	1,545	1,545	-	-	61	145,103	10,855	18,242	24,383	10,848	5,636	1,258	9,399
牛久市	240,825	1,930	1,897	31	3	-	44,040	5,926	12,642	22,784	7,307	5,874	38,043	5,564
つくば市	1,432,599	4,951	4,866	82	3	300	99,458	20,439	68,937	103,608	30,053	25,738	27,290	33,315
ひたちなか市	682,427	2,760	2,652	10	97	103	319,486	17,191	28,987	54,647	18,799	15,126	18,185	11,209
鹿嶋市	364,746	2,255	2,115	17	123	171	176,216	27,509	13,293	20,739	12,671	4,999	1,873	8,056
潮来市	81,899	1,823	1,725	20	77	146	17,964	3,070	6,828	8,722	5,669	2,701	9	2,833
守谷市	290,871	716	716	-	-	-	150,503	6,988	14,755	21,088	9,322	6,440	575	5,077
常陸大宮市	157,363	5,315	4,775	530	3	232	52,254	3,573	8,365	12,247	3,494	2,670	550	2,821
那珂市	149,916	1,791	1,764	27	-	32	20,617	6,242	8,898	13,835	7,613	2,702	2,489	3,760
筑西市	452,681	11,789	11,779	10	-	128	195,289	9,981	19,252	32,422	17,212	6,402	9,184	14,645
坂東市	240,694	12,578	12,565	10	3	-	110,710	4,261	17,693	14,400	10,711	3,238	79	3,356
稲敷市	152,751	7,531	7,382	20	128	71	52,057	3,274	10,066	10,970	6,269	2,341	50	2,549
かすみがうら市	193,204	6,825	6,408	75	343	78	99,778	3,399	6,943	13,441	10,536	1,551	3,362	1,419
桜川市	122,897	5,159	5,013	143	3	4,509	36,467	3,156	5,137	9,677	4,397	1,824	52	2,212
神栖市	861,907	15,570	9,062	3	6,506	471	444,752	111,058	25,381	38,324	58,680	12,572	4,055	7,928
行方市	108,825	14,906	14,291	99	516	207	19,484	2,285	8,152	8,564	3,410	1,363	237	2,602
鉾田市	154,803	38,571	38,352	82	137	14	23,057	2,754	10,377	12,557	4,656	2,251	1,346	3,300
つくばみらい市	205,529	2,232	2,229	-	-	-	97,252	3,476	15,863	12,978	16,709	1,608	547	2,049
小美玉市	220,882	17,973	17,834	92	47	43	72,326	4,709	11,756	16,692	19,839	1,487	129	3,665
茨城町	121,096	10,707	10,533	92	80	43	11,945	3,102	6,662	33,466	7,007	1,421	-	1,122
大洗町	109,278	1,160	954	7	199	39	5,685	1,749	5,778	3,770	5,017	3,513	558	1,225
城里町	41,424	1,975	1,770	204	-	139	7,982	1,671	3,486	2,355	892	305	87	711
東海村	437,726	901	901	-	-	-	15,270	105,448	10,851	8,899	9,225	2,749	5,196	2,245
大子町	54,870	2,803	2,178	629	-	46	11,204	2,394	4,443	3,233	1,164	2,250	97	622
美浦村	66,312	1,170	1,111	10	49	96	21,378	1,595	1,891	2,093	1,886	490	385	664
阿見町	200,244	2,100	2,011	58	31	36	90,700	5,889	7,591	11,970	6,612	3,606	1,190	2,130
河内町	22,465	2,513	2,513	-	-	32	6,186	570	1,017	1,167	438	119	-	99
八千代町	82,273	9,375	9,375	-	-	-	27,704	1,623	5,119	4,994	3,940	715	35	2,747
五霞町	92,723	577	577	-	-	-	65,815	863	1,785	3,492	7,557	240	-	260
境町	93,742	3,692	3,692	-	-	-	30,191	2,195	3,449	7,301	4,792	1,737	323	2,418
利根町	22,410	602	602	-	-	-	1,984	3,866	1,344	1,508	388	193	149	338

主要系列表

(単位:百万円)

不動産業	専門・科学技術、業務支援サービス業	公務	教育	保健衛生・社会事業	その他のサービス	小計	輸入品に課される税・関税	(控除)総資本形成に係る消費税	開差	第1次産業	第2次産業	第3次産業	
						(1)	(2)	(3)					
1,192,296	1,474,208	510,186	434,358	839,551	524,853	12,875,159	220,219	136,365	-1,716	262,007	4,712,711	7,898,527	茨城県
145,657	72,310	68,534	47,351	110,702	66,742	1,462,300	25,185	15,595	-186	19,818	646,553	795,034	県北地域
283,306	496,146	158,860	103,866	211,555	140,459	3,095,227	53,104	32,883	-389	48,167	704,564	2,342,188	県央地域
131,525	64,064	42,382	31,657	61,953	44,106	1,562,429	26,072	16,145	-251	73,123	743,569	746,477	鹿行地域
383,304	768,946	148,900	187,259	320,367	194,679	4,359,438	75,078	46,490	-554	51,333	1,414,381	2,892,561	県南地域
248,502	72,738	91,512	64,225	134,974	78,866	2,396,307	40,780	25,252	-347	69,564	1,206,384	1,123,103	県西地域
104,047	124,146	83,893	53,494	97,723	66,735	1,115,018	19,439	12,037	-127	5,987	103,607	1,005,194	水戸市
70,800	59,618	19,903	25,345	56,726	32,785	833,275	14,353	8,888	-107	2,313	383,713	446,312	日立市
56,349	49,132	33,857	19,004	54,098	32,111	716,317	12,273	7,600	-98	5,912	260,636	449,737	土浦市
57,513	18,781	20,156	14,818	31,773	20,780	587,019	10,027	6,209	-82	7,298	304,314	275,502	古河市
30,723	10,627	11,442	8,205	26,252	12,245	269,987	4,633	2,869	-36	10,919	104,308	155,316	石岡市
20,856	4,877	6,187	5,988	13,551	5,679	196,440	3,348	2,073	-28	9,029	95,668	91,779	結城市
26,401	14,919	9,743	9,297	18,582	13,866	225,426	3,864	2,393	-30	2,389	83,496	139,340	龍ヶ崎市
21,799	4,211	8,924	6,086	9,759	8,007	193,470	3,322	2,057	-26	4,902	88,879	99,882	下妻市
31,802	13,203	11,185	7,768	16,675	8,849	341,498	5,823	3,606	-49	5,163	195,478	141,953	常総市
19,178	2,978	15,078	5,903	14,305	9,317	117,156	2,028	1,256	-14	3,137	24,045	89,955	常陸太田市
11,807	3,121	6,865	3,070	9,611	5,464	115,465	2,001	1,239	-14	915	55,929	58,572	高萩市
17,233	3,292	6,411	5,406	9,480	6,330	185,809	3,166	1,960	-25	5,335	106,912	73,849	北茨城市
30,347	9,678	12,180	9,660	23,253	15,066	230,614	3,977	2,462	-29	4,907	70,889	154,832	笠間市
34,362	12,228	12,218	11,305	25,729	16,304	339,381	5,855	3,626	-43	1,545	163,435	174,473	取手市
25,336	12,070	9,733	7,743	27,334	12,466	239,275	4,143	2,565	-28	1,930	56,737	180,217	牛久市
95,566	632,599	32,383	99,545	101,563	47,060	1,423,387	24,639	15,257	-170	4,951	169,097	1,249,097	つくば市
60,368	36,181	13,960	18,183	34,296	28,611	678,076	11,656	7,218	-87	2,760	348,452	326,741	ひたちなか市
30,872	15,734	9,212	8,818	19,578	11,842	362,539	5,978	3,702	-69	2,255	189,323	171,529	鹿嶋市
10,182	4,789	5,020	3,114	3,879	4,978	81,376	1,401	867	-10	1,823	24,586	54,948	潮来市
22,144	10,877	4,767	5,699	18,856	11,169	289,010	4,985	3,087	-37	716	165,287	122,957	守谷市
18,937	2,269	13,921	4,698	15,428	9,726	156,357	2,695	1,669	-20	5,315	60,756	90,318	常陸大宮市
18,358	24,854	8,173	5,546	16,244	7,805	148,950	2,582	1,599	-17	1,791	29,550	117,598	那珂市
43,699	16,459	19,031	11,981	28,311	15,378	449,831	7,655	4,740	-65	11,789	214,399	224,658	筑西市
24,995	4,682	8,440	5,488	10,822	8,597	239,216	3,991	2,471	-42	12,578	128,557	99,063	坂東市
20,127	3,475	8,803	4,657	10,279	9,452	151,786	2,593	1,605	-21	7,531	62,137	82,257	稲敷市
17,984	3,915	6,889	3,695	6,672	6,146	191,979	3,284	2,034	-26	6,825	106,566	79,000	かずみがうら市
18,482	2,477	7,479	4,599	11,267	5,183	122,120	2,086	1,292	-17	5,159	46,101	70,804	桜川市
54,620	34,787	9,314	9,395	22,792	14,875	856,617	14,248	8,823	-135	15,570	470,620	373,172	神栖市
15,766	3,977	9,106	3,846	7,465	6,787	108,138	1,846	1,143	-15	14,906	27,784	65,410	行方市
20,084	4,776	9,729	6,484	8,239	5,623	153,837	2,600	1,610	-24	38,571	33,459	81,786	銚田市
18,629	4,664	6,331	6,400	7,422	8,619	204,239	3,469	2,148	-31	2,232	112,964	89,478	つくばみらい市
22,676	5,408	21,253	4,831	9,883	6,661	219,488	3,742	2,317	-31	17,973	84,159	117,226	小美玉市
12,886	3,651	7,455	3,172	13,635	3,997	120,318	2,082	1,289	-15	10,707	18,652	90,941	茨城町
9,045	58,247	2,673	2,109	4,186	3,789	108,580	1,871	1,159	-14	1,160	11,531	95,860	大洗町
7,293	1,215	4,886	1,946	2,920	3,326	41,159	708	439	-5	1,975	11,608	27,607	城里町
18,286	232,739	4,386	4,923	9,414	4,471	435,120	7,048	4,364	-77	901	26,127	407,773	東海村
7,702	1,033	6,356	2,928	5,151	3,121	54,518	942	583	-7	2,803	15,695	36,025	大子町
8,044	3,147	2,390	2,471	3,689	14,541	65,887	1,138	705	-8	1,170	23,327	41,392	美浦村
19,157	10,159	5,830	7,231	16,195	8,371	198,960	3,436	2,128	-24	2,100	98,311	98,326	阿見町
3,984	595	2,142	831	1,275	1,429	22,322	382	236	-3	2,513	7,195	12,643	河内町
10,517	4,485	3,331	2,655	2,337	2,108	81,754	1,392	862	-12	9,375	32,814	39,479	八千代町
6,216	759	1,763	870	1,449	561	92,149	1,547	958	-16	577	67,572	24,040	五霞町
12,623	2,803	5,017	3,972	9,030	3,723	93,150	1,589	984	-13	3,692	33,595	55,937	境町
4,496	526	2,372	1,174	2,420	903	22,266	385	238	-2	602	3,323	18,335	利根町

2-1 経済活動別市町村内総生産(実質:連鎖方式、実数) 【平成27年度(2015)】

-平成27暦年連鎖価格-

	市町村内 総生産 (1)+(2)-(3)	農林水産業			鉱業	製造業	電気・ガス・ 水道・廃棄物 処理業	建設業	卸売・ 小売業	運輸・郵便業	宿泊・飲食 サービス業	情報通信業	金融・ 保険業	
		農業	林業	水産業										
茨城県	13,378,214	268,133	252,481	4,305	11,347	10,227	4,244,892	493,525	715,975	1,054,452	572,434	225,149	288,919	343,632
県北地域	1,587,630	20,010	13,148	2,078	4,784	1,040	658,225	36,066	91,385	96,597	51,241	29,655	42,425	34,689
県央地域	3,244,372	51,190	49,764	1,096	330	2,273	580,929	176,332	174,650	354,937	135,205	63,085	121,358	122,917
鹿行地域	1,657,234	73,439	67,550	213	5,676	938	755,850	122,041	80,568	89,707	85,733	22,985	9,475	26,325
県南地域	4,543,857	50,795	49,530	729	535	1,135	1,286,724	107,083	238,509	340,593	184,419	76,629	91,153	104,404
県西地域	2,345,120	72,700	72,489	189	22	4,841	963,162	52,003	130,862	172,619	115,836	32,796	24,509	55,297
水戸市	1,197,877	6,021	5,833	99	89	121	51,400	26,213	74,576	197,949	47,615	32,385	92,979	93,112
日立市	960,316	2,065	1,177	83	805	269	451,682	18,360	45,393	54,665	34,678	17,500	40,020	21,186
土浦市	737,476	5,864	5,784	35	45	280	221,476	20,268	46,266	70,624	54,469	16,147	21,520	25,388
古河市	612,644	7,940	7,930	8	3	79	268,822	12,305	42,867	45,954	29,077	10,113	9,425	14,082
石岡市	255,024	11,598	11,175	402	21	170	65,287	8,078	14,449	23,530	13,423	4,706	1,270	8,477
結城市	202,705	9,760	9,754	-	3	34	85,339	4,831	10,385	16,339	7,161	3,214	1,032	4,125
龍ヶ崎市	240,850	2,327	2,307	20	-	-	85,854	7,475	9,832	20,483	8,612	5,586	309	5,448
下妻市	186,688	4,689	4,681	8	-	61	68,766	4,218	9,536	18,825	11,397	3,508	115	4,714
常総市	290,161	4,840	4,817	12	11	-	123,560	7,571	16,086	18,272	16,537	3,090	1,932	5,627
常陸太田市	121,009	3,088	2,587	465	36	295	16,523	4,611	9,257	9,291	3,857	2,113	561	3,454
高萩市	131,717	936	774	162	-	-	61,348	2,792	8,897	7,719	3,086	1,672	1,033	2,883
北茨城市	171,665	5,212	1,070	201	3,940	136	76,622	4,698	12,866	9,584	5,000	3,999	374	3,377
笠間市	239,802	4,853	4,281	572	-	1,736	55,956	8,955	15,798	18,447	17,783	5,097	885	5,531
取手市	348,638	1,475	1,475	-	-	34	146,823	11,609	16,430	25,808	11,020	5,061	1,420	9,962
牛久市	267,590	1,875	1,841	32	3	-	75,390	6,181	14,338	23,149	7,617	5,638	28,126	5,992
つくば市	1,459,170	4,888	4,810	75	3	321	130,126	22,751	57,950	99,922	32,123	24,591	31,827	34,317
ひたちなか市	717,507	3,203	3,157	8	38	121	334,005	19,025	36,931	57,232	19,585	14,050	19,335	11,625
鹿嶋市	338,007	2,257	2,165	16	76	148	146,872	26,317	15,065	21,101	10,916	4,703	2,925	9,090
潮来市	82,508	1,928	1,847	20	61	148	11,212	3,082	13,836	8,934	5,479	2,602	10	2,929
守谷市	316,998	669	669	-	-	-	172,972	7,298	13,592	22,492	9,615	5,853	625	5,595
常陸大宮市	149,274	5,965	5,434	528	3	269	41,327	3,936	10,951	11,736	3,444	2,313	310	3,199
那珂市	153,254	1,797	1,770	28	-	34	21,960	7,161	9,252	13,994	7,754	2,428	1,782	3,973
筑西市	429,130	11,345	11,333	12	-	132	163,306	10,257	20,809	32,598	18,441	5,826	11,394	15,538
坂東市	216,285	14,077	14,066	8	3	-	87,634	4,480	12,577	15,020	11,319	2,843	75	3,437
稲敷市	147,566	7,448	7,317	20	111	110	45,388	3,326	10,263	10,360	7,403	2,101	67	2,543
かすみがうら市	165,020	6,545	6,181	75	289	68	66,159	3,765	10,472	14,455	10,775	1,391	3,318	1,400
桜川市	126,361	5,172	5,031	138	3	4,493	38,749	3,393	5,899	9,209	4,380	1,708	48	2,176
神栖市	967,539	14,410	9,439	4	4,967	408	554,071	87,249	30,685	39,525	61,397	12,321	4,357	8,241
行方市	109,857	15,398	14,859	95	445	219	17,840	2,499	10,090	7,977	3,451	1,264	93	2,730
鉾田市	159,323	39,445	39,239	79	127	15	25,857	2,894	10,893	12,170	4,489	2,096	2,089	3,334
つくばみらい市	199,532	2,119	2,115	-	-	-	82,696	3,737	16,580	13,544	18,849	1,630	621	1,927
小美玉市	229,895	19,896	19,764	95	37	38	77,352	5,006	11,047	17,141	20,149	1,373	67	3,590
茨城町	130,586	11,431	11,281	87	63	45	13,931	3,414	7,579	34,873	8,124	1,287	-	1,046
大洗町	110,169	1,135	1,025	8	102	45	8,613	1,808	5,930	3,514	4,574	3,564	619	1,157
城里町	40,304	1,983	1,782	201	-	132	6,933	1,764	2,982	2,437	911	282	48	691
東海村	424,978	871	871	-	-	-	10,779	102,985	10,555	9,351	8,711	2,619	5,642	2,192
大子町	53,650	2,744	2,105	639	-	45	10,723	1,669	4,022	3,601	1,176	2,058	127	590
美浦村	69,100	1,095	1,044	12	39	87	19,855	1,662	5,208	2,022	2,228	417	628	686
阿見町	286,287	2,090	2,010	55	24	30	165,391	6,213	17,540	11,756	7,423	3,220	1,297	2,234
河内町	26,002	2,246	2,246	-	-	34	6,558	681	3,032	1,006	464	97	-	103
八千代町	87,858	10,423	10,423	-	-	-	30,778	1,767	6,112	5,187	3,856	695	39	2,904
五霞町	97,624	552	552	-	-	-	67,860	942	2,472	3,937	8,803	227	-	254
境町	95,664	3,903	3,903	-	-	-	28,350	2,240	4,118	7,277	4,864	1,573	449	2,439
利根町	24,605	557	557	-	-	-	2,750	4,041	2,555	1,443	397	190	126	332

主要系列表

(単位:百万円)

不動産業	専門・科学技術、業務支援サービス業	公務	教育	保健衛生・社会事業	その他のサービス	小計	輸入品に課される税・関税	(控除)総資本形成に係る消費税	開差	第1次産業	第2次産業	第3次産業	
						(1)	(2)	(3)					
1,206,714	1,501,242	517,113	441,687	900,069	514,546	13,298,710	238,038	158,535	1	268,133	4,971,094	8,059,483	茨城県
145,567	72,888	69,080	49,333	115,952	64,034	1,578,188	28,269	18,827	0	20,010	750,651	807,528	県北地域
287,060	509,682	161,345	105,949	239,681	138,550	3,225,143	57,571	38,343	0	51,190	757,853	2,416,101	県央地域
132,669	65,757	43,046	32,639	63,926	42,310	1,647,406	29,427	19,599	0	73,439	837,357	736,611	鹿行地域
390,678	774,552	150,675	189,685	338,530	191,274	4,516,838	80,898	53,878	0	50,795	1,526,368	2,939,675	県南地域
250,739	78,364	92,967	64,081	141,980	78,378	2,331,135	41,873	27,887	0	72,700	1,098,865	1,159,569	県西地域
105,882	140,114	85,695	54,514	116,222	65,967	1,190,765	21,292	14,180	0	6,021	126,098	1,058,647	水戸市
70,366	60,292	20,064	27,259	59,368	31,437	954,602	17,109	11,395	0	2,065	497,343	455,194	日立市
56,855	54,171	33,912	19,639	55,669	30,531	733,079	13,164	8,767	0	5,864	268,022	459,193	土浦市
57,822	22,000	20,219	14,948	33,069	20,270	608,993	10,932	7,281	0	7,940	311,768	289,285	古河市
31,032	11,221	11,759	8,135	27,661	12,711	253,506	4,546	3,028	0	11,598	79,906	162,001	石岡市
21,050	5,572	6,272	6,129	14,627	5,627	201,497	3,616	2,408	0	9,760	95,758	95,979	結城市
26,305	14,676	9,852	9,422	19,546	13,692	239,418	4,288	2,856	0	2,327	95,686	141,406	龍ヶ崎市
21,924	4,696	9,043	5,951	10,373	7,760	185,575	3,331	2,218	0	4,689	78,362	102,525	下妻市
32,335	13,669	11,376	7,681	17,159	8,693	288,428	5,189	3,456	0	4,840	139,646	143,942	常総市
19,215	2,739	14,855	5,893	15,428	9,109	120,290	2,152	1,433	0	3,088	26,075	91,127	常陸太田市
11,854	3,187	6,982	3,101	10,306	5,112	130,934	2,344	1,561	0	936	70,272	59,727	高萩市
17,429	3,428	6,499	5,752	9,977	5,690	170,646	3,051	2,032	0	5,212	89,625	75,809	北茨城市
30,369	10,548	12,413	9,366	24,552	16,090	238,378	4,263	2,839	0	4,853	73,490	160,035	笠間市
35,136	13,156	12,285	11,420	29,354	15,569	346,561	6,217	4,140	0	1,475	163,287	181,799	取手市
25,975	12,517	9,838	7,946	28,948	12,474	266,004	4,748	3,162	0	1,875	89,728	174,401	牛久市
99,285	628,316	32,621	100,609	104,777	46,089	1,450,511	25,927	17,267	0	4,888	188,397	1,257,226	つくば市
61,628	40,121	14,104	17,937	36,980	27,360	713,242	12,770	8,505	0	3,203	371,057	338,982	ひたちなか市
31,375	15,446	9,190	9,061	20,250	11,276	335,990	6,039	4,022	0	2,257	162,084	171,650	鹿嶋市
10,060	4,516	5,125	3,469	4,128	4,561	82,018	1,468	978	0	1,928	25,196	54,894	潮来市
22,684	11,360	4,801	5,877	20,679	10,996	315,110	5,653	3,765	0	669	186,565	127,876	守谷市
19,009	2,241	14,187	4,421	15,486	9,592	148,386	2,658	1,770	0	5,965	52,547	89,874	常陸大宮市
18,533	24,645	8,300	5,494	17,857	7,380	152,345	2,720	1,811	0	1,797	31,246	119,301	那珂市
44,329	16,486	19,237	11,815	30,046	15,010	426,571	7,660	5,102	0	11,345	184,248	230,979	筑西市
24,944	4,856	8,617	5,531	11,090	8,450	214,992	3,873	2,579	0	14,077	100,252	100,663	坂東市
20,188	3,478	9,210	4,449	10,771	9,582	146,686	2,635	1,755	0	7,448	55,761	83,477	稲敷市
18,000	3,498	7,008	4,086	6,984	6,113	164,039	2,937	1,956	0	6,545	76,700	80,794	かずみがうら市
18,453	2,547	7,691	4,489	11,963	5,236	125,608	2,252	1,500	0	5,172	49,141	71,296	桜川市
55,080	37,061	9,446	9,580	23,616	14,376	961,824	17,112	11,396	0	14,410	585,164	362,250	神栖市
15,780	4,257	9,329	4,040	7,639	6,596	109,203	1,960	1,305	0	15,398	28,149	65,655	行方市
20,374	4,476	9,957	6,488	8,291	5,501	158,371	2,849	1,898	0	39,445	36,765	82,161	銚田市
19,158	8,321	6,445	6,041	8,207	8,467	198,340	3,570	2,378	0	2,119	99,276	96,946	つくばみらい市
22,861	5,883	21,116	4,955	11,350	6,702	228,526	4,100	2,731	0	19,896	88,437	120,194	小美玉市
13,034	3,745	7,619	5,175	14,770	3,737	129,810	2,324	1,548	0	11,431	21,555	96,824	茨城町
9,056	56,474	2,669	2,242	4,388	3,727	109,515	1,959	1,305	0	1,135	14,588	93,791	大洗町
7,295	1,329	5,022	1,735	3,210	3,310	40,065	717	477	0	1,983	10,048	28,034	城里町
18,403	226,822	4,407	4,530	10,352	4,279	422,497	7,427	4,946	0	871	21,334	400,293	東海村
7,693	1,001	6,493	2,906	5,388	3,095	53,331	955	636	0	2,744	14,790	35,797	大子町
8,167	3,447	2,418	2,455	3,955	14,361	68,691	1,225	816	0	1,095	25,150	42,447	美浦村
19,425	9,203	5,893	7,371	17,059	8,442	284,587	5,090	3,390	0	2,090	182,962	99,536	阿見町
3,962	697	2,218	988	2,386	1,376	25,847	464	309	0	2,246	9,624	13,977	河内町
10,505	4,487	3,408	2,547	2,517	2,110	87,335	1,567	1,043	0	10,423	36,890	40,022	八千代町
6,347	798	1,896	860	1,512	581	97,040	1,750	1,165	0	552	70,332	26,156	五霞町
13,029	3,253	5,207	4,130	9,624	4,639	95,095	1,705	1,135	0	3,903	32,468	58,723	境町
4,507	491	2,417	1,247	2,536	871	24,460	434	289	0	557	5,306	18,597	利根町

2-1 経済活動別市町村内総生産(実質:連鎖方式、実数) 【平成28年度(2016)】
 -平成27暦年連鎖価格-

	市町村内 総生産 (1)+(2)-(3)	農林水産業			鉱業	製造業	電気・ガス・ 水道・廃棄物 処理業	建設業	卸売・ 小売業	運輸・郵便業	宿泊・飲食 サービス業	情報通信業	金融・ 保険業	
		農業	林業	水産業										
茨城県	13,330,009	262,073	248,343	4,277	9,438	9,433	4,204,699	430,874	716,592	1,035,446	612,248	235,502	296,748	333,935
県北地域	1,534,601	18,766	13,036	2,092	3,634	954	618,191	37,203	78,782	95,172	51,993	31,012	41,834	34,841
県央地域	3,306,324	48,699	47,374	1,062	263	2,066	646,096	141,839	182,650	347,229	144,646	65,985	133,899	117,772
鹿行地域	1,502,858	71,063	65,850	200	5,007	811	653,936	77,780	73,723	88,232	84,166	24,608	13,352	26,013
県南地域	4,539,181	49,184	47,929	741	515	1,101	1,264,168	120,451	245,493	335,042	198,432	80,437	73,170	100,958
県西地域	2,446,584	74,354	74,153	182	19	4,502	1,022,059	52,941	135,943	169,771	132,997	33,460	34,514	54,350
水戸市	1,247,664	5,703	5,526	93	84	75	55,708	27,062	73,367	193,196	51,051	33,609	108,502	89,214
日立市	892,876	1,908	1,153	84	671	204	384,181	19,576	43,685	53,698	35,068	18,496	40,484	21,086
土浦市	686,629	5,757	5,680	33	45	268	179,622	20,614	32,765	69,219	58,499	16,019	21,929	24,023
古河市	608,023	8,510	8,499	9	2	75	260,155	12,451	34,215	45,273	32,066	10,288	15,913	14,003
石岡市	277,985	10,893	10,445	429	21	173	84,575	8,204	15,875	23,146	14,854	4,970	784	8,454
結城市	197,094	10,145	10,138	-	2	23	78,347	4,977	9,557	16,067	7,946	3,377	444	4,208
龍ヶ崎市	269,977	2,267	2,248	19	-	-	107,104	7,680	16,497	20,262	9,151	6,143	331	5,457
下妻市	198,858	4,488	4,483	5	-	15	75,411	4,415	13,135	18,522	12,991	3,435	100	4,620
常総市	330,479	5,470	5,447	14	10	-	162,990	7,541	14,126	17,965	20,117	3,110	110	5,567
常陸太田市	120,906	2,998	2,497	471	31	260	17,005	4,712	8,162	9,183	3,794	2,278	624	3,370
高萩市	121,678	934	771	163	-	-	56,662	2,880	4,342	7,647	3,088	1,682	118	2,975
北茨城市	191,026	4,197	1,061	205	2,930	109	99,481	4,669	10,289	9,487	5,222	4,308	368	3,445
笠間市	254,723	4,670	4,115	554	-	1,583	63,151	8,958	20,951	18,229	18,893	5,416	220	5,276
取手市	366,270	1,459	1,459	-	-	4	159,142	11,180	17,827	25,428	11,402	5,192	1,487	9,662
牛久市	231,089	1,786	1,751	33	2	-	47,632	17,486	14,494	22,898	7,885	6,176	5,141	6,043
つくば市	1,454,304	4,803	4,735	65	2	324	115,100	25,679	73,655	98,146	35,429	26,445	36,626	32,508
ひたちなか市	784,417	3,324	3,289	5	30	128	390,670	22,851	36,790	56,283	21,200	14,762	18,320	11,348
鹿嶋市	282,275	2,170	2,104	14	51	117	96,474	19,558	18,478	20,757	9,694	5,003	5,037	9,162
潮来市	78,866	1,952	1,872	19	61	139	15,464	2,846	6,395	8,813	5,672	2,783	10	2,835
守谷市	313,661	694	694	-	-	-	162,596	7,156	17,507	22,167	10,186	6,074	626	5,792
常陸大宮市	155,023	6,061	5,536	522	2	287	50,096	3,927	8,297	11,588	3,606	2,264	89	3,377
那珂市	154,456	1,762	1,734	28	-	34	24,645	7,572	9,959	13,816	8,219	2,467	453	3,907
筑西市	448,808	11,188	11,174	14	-	132	171,395	11,038	23,697	32,002	20,549	5,976	17,040	15,098
坂東市	255,968	13,506	13,499	5	2	-	120,718	4,415	16,034	14,760	14,638	2,814	77	3,313
稲敷市	156,586	7,373	7,250	19	104	139	55,286	3,089	9,685	10,229	7,466	2,131	70	2,456
かすみがうら市	190,662	6,230	5,878	75	277	57	92,898	3,705	8,357	14,156	11,358	1,403	3,149	1,405
桜川市	129,458	5,021	4,889	130	2	4,192	38,725	3,224	8,943	9,087	4,575	1,824	50	2,141
神栖市	875,400	13,026	8,651	5	4,369	320	496,981	50,087	31,376	38,768	60,498	13,333	4,798	7,995
行方市	107,916	14,936	14,428	89	419	219	19,001	2,425	7,824	7,875	3,693	1,314	96	2,725
鉾田市	158,395	38,976	38,795	75	106	15	26,517	2,808	9,651	12,018	4,609	2,175	3,409	3,296
つくばみらい市	214,039	2,122	2,117	-	-	-	89,372	3,448	17,234	13,345	20,970	1,874	761	1,770
小美玉市	226,026	18,539	18,405	98	37	34	70,902	4,961	12,221	16,790	22,047	1,425	0	3,272
茨城町	132,595	10,866	10,724	79	63	45	14,802	3,431	5,939	33,824	9,555	1,307	-	978
大洗町	98,436	1,075	1,017	9	49	45	6,169	1,778	4,717	3,457	4,448	3,905	644	1,076
城里町	43,472	1,976	1,780	196	-	121	8,329	1,627	4,323	2,412	994	298	10	688
東海村	363,320	784	784	-	-	-	11,818	63,229	14,384	9,222	8,237	2,796	5,760	2,013
大子町	53,161	2,665	2,018	648	-	45	10,903	1,438	4,007	3,568	1,215	1,984	147	588
美浦村	86,701	1,065	1,012	14	39	75	38,513	1,522	3,592	2,000	2,658	407	799	706
阿見町	241,248	2,052	1,976	51	25	26	123,659	6,200	13,257	11,629	7,631	3,298	1,329	2,254
河内町	25,783	2,096	2,096	-	-	34	5,643	655	2,655	989	524	90	-	98
八千代町	93,338	11,515	11,515	-	-	-	31,962	1,797	8,813	5,095	4,029	771	40	2,787
五霞町	86,455	553	553	-	-	-	55,645	938	2,617	3,825	9,700	246	-	256
境町	98,001	3,956	3,956	-	-	-	26,343	2,143	4,807	7,176	6,386	1,618	740	2,357
利根町	24,108	587	587	-	-	-	2,966	3,746	2,092	1,430	419	214	91	331

主要系列表

(単位:百万円)

不動産業	専門・科学技術、業務支援サービス業	公務	教育	保健衛生・社会事業	その他のサービス	小計	輸入品に課される税・関税	(控除)総資本形成に係る消費税	開差	第1次産業	第2次産業	第3次産業	
						(1)	(2)	(3)					
1,221,082	1,487,811	507,690	447,772	929,578	508,577	13,243,379	229,572	143,181	239	262,073	4,930,699	8,050,891	茨城県
145,142	73,483	67,849	50,959	116,997	61,691	1,524,706	26,201	16,341	35	18,766	697,958	808,132	県北地域
291,317	494,018	158,807	108,779	260,659	137,873	3,284,864	56,863	35,465	62	48,699	830,872	2,404,908	県央地域
133,170	65,379	42,313	31,819	63,691	40,875	1,493,030	26,062	16,254	21	71,063	728,446	693,912	鹿行地域
398,205	770,879	147,685	191,751	344,115	189,470	4,509,700	78,120	48,723	84	49,184	1,510,685	2,949,969	県南地域
253,247	84,053	91,037	64,465	144,116	78,669	2,430,619	42,325	26,398	38	74,354	1,162,555	1,193,551	県西地域
107,642	156,647	84,780	55,616	131,445	65,942	1,239,580	21,418	13,358	25	5,703	129,176	1,104,719	水戸市
69,536	60,943	19,663	28,849	59,760	30,282	887,133	15,203	9,482	22	1,908	428,043	457,394	日立市
57,324	59,237	33,243	19,816	55,124	29,250	682,150	11,873	7,405	11	5,757	212,720	464,258	土浦市
57,861	25,330	19,644	15,102	33,240	20,028	604,069	10,477	6,534	11	8,510	294,505	301,179	古河市
31,310	11,861	11,540	7,994	28,123	13,289	276,175	4,798	2,992	5	10,893	100,651	164,527	石岡市
21,290	6,275	6,163	6,133	15,252	5,636	195,807	3,413	2,129	3	10,145	87,927	97,766	結城市
26,379	14,334	9,583	9,485	19,824	13,646	268,228	4,635	2,891	5	2,267	123,577	142,275	龍ヶ崎市
22,110	5,229	8,881	5,965	10,669	7,569	197,562	3,435	2,143	3	4,488	88,538	104,493	下妻市
32,727	13,931	11,138	7,395	17,073	8,674	328,319	5,725	3,571	5	5,470	177,214	145,343	常総市
19,273	2,492	14,601	6,324	16,099	8,943	120,122	2,078	1,296	2	2,998	25,435	91,694	常陸太田市
11,872	3,253	6,865	3,127	10,634	4,772	120,897	2,069	1,290	3	934	61,063	58,912	高萩市
17,652	3,597	6,390	5,356	10,106	5,101	189,794	3,263	2,035	4	4,197	109,885	75,705	北茨城市
30,314	11,555	12,171	9,489	25,044	17,111	253,070	4,377	2,730	5	4,670	85,686	162,682	笠間市
36,086	14,103	12,032	11,803	32,030	14,945	363,886	6,319	3,941	6	1,459	176,974	185,393	取手市
27,218	13,535	9,644	7,783	29,517	12,474	229,593	3,963	2,472	5	1,786	62,150	165,595	牛久市
102,407	610,629	32,015	102,247	103,388	45,678	1,444,881	24,962	15,569	29	4,803	189,002	1,251,072	つくば市
63,192	44,246	13,813	17,556	38,456	26,483	779,398	13,280	8,282	22	3,324	427,615	348,329	ひたちなか市
31,508	13,371	9,055	9,448	20,177	10,806	280,421	4,916	3,066	3	2,170	114,892	163,985	鹿嶋市
9,974	4,192	5,012	3,710	4,261	4,217	78,351	1,363	850	1	1,952	22,076	54,337	潮来市
23,430	11,884	4,738	5,977	21,793	11,056	311,621	5,406	3,372	6	694	180,069	130,901	守谷市
19,175	2,235	13,918	4,639	14,937	9,482	154,015	2,671	1,666	3	6,061	58,703	89,233	常陸大宮市
18,720	22,296	8,143	5,483	18,990	7,005	153,459	2,639	1,646	3	1,762	34,637	117,057	那珂市
45,121	16,562	18,928	11,818	30,675	14,701	445,880	7,762	4,841	7	11,188	195,205	239,469	筑西市
25,202	5,052	8,431	5,672	10,946	8,407	254,291	4,447	2,774	3	13,506	136,834	103,721	坂東市
20,128	3,504	9,070	4,273	10,887	9,672	155,562	2,717	1,695	2	7,373	65,141	82,986	稲敷市
18,098	4,911	6,860	3,549	7,131	6,097	189,420	3,291	2,053	3	6,230	101,331	81,824	かずみがうら市
18,503	2,645	7,528	4,564	12,263	5,326	128,618	2,228	1,389	2	5,021	51,851	71,739	桜川市
55,240	39,148	9,253	9,273	23,578	14,097	869,718	15,056	9,390	16	13,026	528,672	328,029	神栖市
15,805	4,538	9,159	3,610	7,586	6,382	107,203	1,893	1,181	1	14,936	27,065	65,210	行方市
20,643	4,131	9,834	5,778	8,090	5,373	157,330	2,834	1,768	-1	38,976	36,196	82,165	銚田市
19,695	12,218	6,302	6,380	8,807	8,317	212,638	3,716	2,318	3	2,122	106,616	103,900	つくばみらい市
23,034	6,481	20,556	5,073	12,508	6,759	224,537	3,950	2,464	2	18,539	83,142	122,908	小美玉市
13,384	3,885	7,474	7,350	15,392	3,505	131,725	2,308	1,439	2	10,866	20,793	100,083	茨城町
9,102	48,757	2,616	1,973	4,451	3,602	97,795	1,696	1,058	2	1,075	10,926	85,816	大洗町
7,327	1,662	4,948	1,725	3,421	3,315	43,188	752	469	1	1,976	12,771	28,434	城里町
18,601	198,493	4,307	4,514	10,953	4,151	360,894	6,443	4,019	2	784	26,212	333,781	東海村
7,635	963	6,411	2,663	5,460	3,111	52,815	917	572	1	2,665	14,955	35,194	大子町
8,275	3,733	2,365	2,383	4,079	14,073	86,150	1,458	910	3	1,065	42,143	43,005	美浦村
19,382	9,688	5,764	7,745	17,259	8,561	239,693	4,118	2,568	6	2,052	136,942	100,742	阿見町
3,932	804	2,171	1,054	3,548	1,330	25,613	450	281	0	2,096	8,331	15,202	河内町
10,617	4,471	3,336	2,727	2,614	2,141	92,723	1,630	1,016	1	11,515	40,765	40,425	八千代町
6,517	835	1,862	801	1,551	607	85,888	1,506	939	1	553	58,255	27,137	五霞町
13,299	3,724	5,127	4,287	9,834	5,580	97,359	1,702	1,062	1	3,956	31,144	62,274	境町
4,540	441	2,357	1,262	2,605	857	23,952	413	257	1	587	5,060	18,305	利根町

2-1 経済活動別市町村内総生産(実質:連鎖方式、実数) 【平成29年度(2017)】

-平成27暦年連鎖価格-

	市町村内 総生産 (1)+(2)-(3)	農林水産業			鉱業	製造業	電気・ガス・ 水道・廃棄物 処理業	建設業	卸売・ 小売業	運輸・郵便業	宿泊・飲食 サービス業	情報通信業	金融・ 保険業	
		農業	林業	水産業										
茨城県	14,231,994	264,881	251,301	4,052	9,493	9,337	4,931,936	451,909	722,751	1,068,520	654,180	247,803	300,890	343,072
県北地域	1,603,205	19,294	13,664	2,021	3,600	1,008	681,103	37,783	70,417	97,716	55,009	32,551	42,812	35,820
県央地域	3,414,518	49,876	48,634	970	264	2,027	705,396	152,658	175,979	360,386	156,561	69,381	135,609	120,921
鹿行地域	1,555,411	69,685	64,397	174	5,100	774	683,182	88,187	76,424	90,828	85,390	25,790	13,491	26,760
県南地域	4,746,788	50,184	48,944	724	515	1,155	1,418,345	118,370	249,868	344,820	211,980	84,806	74,195	103,662
県西地域	2,910,044	75,843	75,663	163	14	4,373	1,438,622	52,110	150,063	174,779	145,337	35,274	34,799	55,909
水戸市	1,277,783	5,980	5,817	82	80	62	56,631	27,281	78,352	201,239	53,708	35,345	109,618	91,571
日立市	953,050	1,868	1,177	82	611	210	442,095	20,585	36,567	55,384	37,552	19,449	41,465	21,642
土浦市	772,482	5,464	5,388	27	49	276	246,422	20,112	41,295	71,639	60,995	16,887	22,279	24,658
古河市	910,347	8,374	8,362	11	2	70	557,417	12,579	30,483	46,488	34,626	10,853	16,053	14,368
石岡市	282,583	11,411	10,944	447	22	183	85,122	8,123	16,198	23,822	15,952	5,245	797	8,767
結城市	206,281	10,185	10,178	-	2	12	86,127	4,959	8,972	16,545	8,464	3,563	453	4,292
龍ヶ崎市	274,015	2,398	2,381	16	-	-	111,152	7,197	14,423	20,677	9,542	6,488	338	5,610
下妻市	206,166	4,634	4,634	0	-	0	82,607	4,398	10,016	19,057	14,378	3,616	100	4,759
常総市	358,873	5,608	5,585	16	7	-	183,205	7,256	18,278	18,503	21,876	3,277	109	5,764
常陸太田市	121,757	3,169	2,686	458	23	253	16,662	4,513	8,153	9,384	3,751	2,391	640	3,496
高萩市	124,271	929	771	158	-	-	59,003	2,899	4,032	7,787	3,209	1,771	112	3,103
北茨城市	199,880	4,285	1,119	202	2,964	113	106,301	4,669	11,107	9,672	5,453	4,491	368	3,535
笠間市	254,462	4,765	4,253	507	-	1,533	65,764	9,025	15,203	18,632	19,832	5,698	219	5,432
取手市	371,690	1,501	1,501	-	-	0	160,589	11,540	18,164	26,108	12,005	5,487	1,517	9,904
牛久市	231,915	1,737	1,703	33	2	-	49,279	15,369	12,876	23,370	8,567	6,524	5,194	6,182
つくば市	1,501,186	4,835	4,783	49	2	354	136,478	26,701	84,522	101,241	38,094	27,809	37,182	33,396
ひたちなか市	833,550	3,279	3,250	0	28	144	434,897	23,667	33,876	57,952	22,445	15,542	18,743	11,667
鹿嶋市	330,844	2,213	2,110	11	91	109	139,544	22,509	17,663	21,363	10,168	5,271	5,104	9,424
潮来市	79,095	2,072	1,989	16	67	140	17,237	2,735	4,536	9,032	5,238	2,916	10	2,903
守谷市	312,410	704	704	-	-	-	165,137	7,212	10,568	22,749	10,773	6,416	638	5,930
常陸大宮市	151,149	6,363	5,866	490	2	323	45,895	3,775	7,269	11,858	3,775	2,385	85	3,444
那珂市	151,475	1,790	1,763	27	-	31	22,158	7,036	8,447	14,141	8,584	2,603	460	4,039
筑西市	513,707	11,032	11,016	16	-	132	221,027	10,654	34,134	33,038	22,081	6,295	17,175	15,573
坂東市	274,161	14,465	14,463	0	2	-	134,903	4,359	16,816	15,215	15,317	2,965	72	3,409
稲敷市	154,239	7,762	7,647	16	98	148	53,522	3,031	6,717	10,468	8,582	2,246	69	2,517
かすみがうら市	186,106	6,135	5,790	71	274	58	86,882	3,679	8,102	14,668	12,009	1,478	3,170	1,424
桜川市	130,294	5,040	4,923	114	2	4,081	37,316	3,159	10,364	9,309	4,707	1,924	52	2,189
神栖市	877,542	13,337	8,892	5	4,440	284	480,537	57,461	35,346	40,076	60,849	13,938	4,853	8,149
行方市	109,281	14,415	13,937	76	400	230	21,090	2,382	6,543	8,061	3,936	1,385	88	2,826
鉾田市	158,439	37,638	37,469	65	102	12	23,562	2,769	12,335	12,297	5,223	2,280	3,434	3,458
つくばみらい市	227,344	2,198	2,193	-	-	-	102,380	3,312	13,656	13,701	22,875	1,983	772	1,813
小美玉市	232,853	19,432	19,295	98	39	35	73,286	4,898	14,958	17,392	21,612	1,498	0	3,350
茨城町	139,269	10,845	10,709	65	69	43	17,500	3,477	7,180	35,572	9,853	1,374	-	1,008
大洗町	98,292	1,030	971	11	47	47	6,635	1,783	4,088	3,557	4,779	4,066	659	1,102
城里町	44,223	1,966	1,785	180	-	132	8,708	1,566	4,502	2,459	1,044	314	10	713
東海村	381,442	790	790	-	-	-	20,356	72,327	9,375	9,454	14,452	2,941	5,907	2,039
大子町	53,366	2,679	2,046	632	-	47	11,508	1,347	3,289	3,633	1,265	2,063	138	599
美浦村	78,434	1,125	1,067	16	42	74	30,538	1,484	2,518	2,042	2,977	431	735	720
阿見町	304,603	2,030	1,959	44	27	27	180,600	6,238	17,523	11,868	8,619	3,489	1,363	2,314
河内町	25,346	2,204	2,204	-	-	35	6,003	596	1,757	1,019	551	95	-	97
八千代町	92,609	11,905	11,905	-	-	-	34,170	1,764	4,750	5,255	4,270	815	41	2,851
五霞町	112,064	569	569	-	-	-	69,948	931	10,698	4,012	12,455	261	-	261
境町	106,340	4,029	4,029	-	-	-	32,365	2,048	5,552	7,358	7,157	1,705	745	2,442
利根町	24,261	680	680	-	-	-	3,498	3,698	1,550	1,455	439	227	93	330

主要系列表

(単位:百万円)

不動産業	専門・科学技術、業務支援サービス業	公務	教育	保健衛生・社会事業	その他のサービス	小計	輸入品に課される税・関税	(控除)総資本形成に係る消費税	開差	第1次産業	第2次産業	第3次産業	
						(1)	(2)	(3)					
1,250,395	1,497,181	512,045	448,974	927,296	519,360	14,149,621	245,530	163,315	158	264,881	5,663,441	8,226,185	茨城県
147,277	75,282	68,565	50,556	116,696	62,872	1,593,982	27,544	18,321	0	19,294	752,274	822,948	県北地域
299,037	494,526	159,581	109,151	260,089	141,106	3,394,787	58,809	39,117	39	49,876	883,148	2,461,807	県央地域
135,661	66,573	42,843	32,394	63,662	41,904	1,546,373	26,879	17,878	38	69,685	760,347	717,541	鹿行地域
410,073	775,060	148,668	192,208	342,800	193,277	4,719,278	82,112	54,617	15	50,184	1,669,347	2,999,604	県南地域
258,341	85,739	92,388	64,664	144,048	80,200	2,893,173	50,186	33,382	67	75,843	1,593,500	1,223,649	県西地域
111,033	159,608	85,158	56,144	130,964	67,575	1,270,396	22,051	14,667	3	5,980	135,057	1,129,334	水戸市
70,535	62,468	19,570	28,748	59,436	30,995	947,587	16,309	10,848	2	1,868	478,564	467,783	日立市
58,690	60,438	33,225	20,432	54,935	29,932	767,994	13,372	8,894	10	5,464	288,150	474,245	土浦市
58,985	25,835	19,782	15,481	33,215	20,398	905,085	15,664	10,419	17	8,374	588,182	308,662	古河市
31,695	12,117	11,700	7,977	28,087	13,543	280,939	4,905	3,263	1	11,411	101,530	167,841	石岡市
21,735	6,404	6,206	6,220	15,231	5,804	205,083	3,568	2,373	4	10,185	95,110	99,885	結城市
27,153	14,645	9,631	9,403	19,754	13,894	272,433	4,721	3,140	2	2,398	125,541	144,367	龍ヶ崎市
22,767	5,348	8,927	5,959	10,659	7,701	204,970	3,563	2,370	3	4,634	92,623	107,664	下妻市
33,566	14,197	11,387	7,301	17,116	8,826	356,794	6,177	4,109	11	5,608	201,560	149,196	常総市
19,511	2,545	14,881	6,439	16,153	9,067	121,052	2,108	1,402	0	3,169	25,076	92,788	常陸太田市
12,109	3,332	6,922	2,864	10,593	4,864	123,560	2,121	1,411	1	929	63,096	59,565	高萩市
17,933	3,673	6,466	5,376	10,127	5,182	198,723	3,468	2,307	-4	4,285	117,529	76,958	北茨城市
30,947	11,784	12,251	9,312	25,005	17,541	252,989	4,397	2,924	1	4,765	82,478	165,696	笠間市
37,169	14,404	12,014	11,869	31,886	15,279	369,533	6,434	4,279	3	1,501	178,752	189,227	取手市
27,903	13,827	9,633	7,979	29,388	13,000	230,573	4,012	2,669	-1	1,737	62,161	166,821	牛久市
106,439	611,441	32,443	102,153	102,538	46,986	1,492,480	26,049	17,327	-16	4,835	221,264	1,266,311	つくば市
65,010	45,110	13,881	17,765	38,377	27,072	828,825	14,055	9,349	18	3,279	468,746	357,048	ひたちなか市
31,968	13,548	9,113	9,861	20,094	11,082	328,890	5,859	3,897	-8	2,213	157,179	170,138	鹿嶋市
10,067	4,282	5,081	3,654	4,300	4,291	78,636	1,366	909	1	2,072	22,027	54,533	潮来市
24,646	12,178	4,725	5,997	21,676	11,283	310,597	5,411	3,599	1	704	175,692	134,256	守谷市
19,474	2,279	14,163	4,536	14,927	9,603	150,274	2,608	1,735	2	6,363	53,503	90,313	常陸大宮市
19,170	22,125	8,159	5,579	19,061	7,138	150,600	2,619	1,742	-2	1,790	30,624	118,114	那珂市
45,898	16,852	19,066	11,909	30,664	15,070	510,731	8,850	5,887	13	11,032	255,239	244,274	筑西市
25,621	5,163	8,794	5,570	10,939	8,538	272,564	4,750	3,159	6	14,465	151,826	105,966	坂東市
20,496	3,576	9,245	4,207	10,852	9,735	153,342	2,670	1,776	3	7,762	60,437	85,043	稲敷市
18,519	5,005	6,950	3,516	7,229	6,161	185,031	3,197	2,127	5	6,135	95,060	83,819	かずみがうら市
18,745	2,703	7,668	4,600	12,249	5,407	129,542	2,238	1,489	2	5,040	51,764	72,732	桜川市
56,543	39,887	9,328	9,284	23,508	14,637	872,516	14,888	9,903	40	13,337	516,317	341,891	神栖市
16,108	4,634	9,379	3,586	7,624	6,451	108,635	1,926	1,281	1	14,415	27,883	66,469	行方市
20,974	4,222	9,942	6,009	8,136	5,442	157,486	2,839	1,888	2	37,638	35,902	84,193	銚田市
20,286	12,488	6,352	6,572	8,949	8,484	226,025	3,915	2,604	8	2,198	116,159	107,614	つくばみらい市
23,434	6,642	20,671	4,923	12,535	6,822	231,490	4,052	2,695	6	19,432	88,240	123,782	小美玉市
13,719	3,967	7,562	7,534	15,312	3,580	138,455	2,426	1,613	2	10,845	24,729	102,961	茨城町
9,383	47,947	2,595	1,897	4,459	3,697	97,720	1,710	1,138	-1	1,030	10,771	85,950	大洗町
7,383	1,692	5,023	1,640	3,438	3,359	43,965	769	512	0	1,966	13,341	28,652	城里町
18,955	195,653	4,281	4,356	10,937	4,322	379,174	6,731	4,477	14	790	29,494	348,869	東海村
7,716	984	6,565	2,593	5,459	3,160	53,055	929	618	0	2,679	14,837	35,538	大子町
8,536	3,814	2,383	2,319	4,074	14,084	77,987	1,339	891	-2	1,125	33,084	43,605	美浦村
19,847	9,856	5,807	7,885	17,149	8,665	302,853	5,224	3,475	1	2,030	198,125	103,110	阿見町
4,071	821	2,196	748	3,628	1,353	25,197	443	295	0	2,204	7,808	15,184	河内町
10,781	4,568	3,407	2,618	2,634	2,171	92,066	1,618	1,076	1	11,905	38,883	41,179	八千代町
6,632	866	1,875	813	1,573	640	111,416	1,917	1,275	7	569	80,504	30,326	五霞町
13,610	3,804	5,276	4,193	9,769	5,644	105,721	1,841	1,225	2	4,029	37,916	63,761	境町
4,615	451	2,365	1,154	2,657	879	24,121	419	279	0	680	5,048	18,377	利根町

2-1 経済活動別市町村内総生産(実質:連鎖方式、実数) 【平成30年度(2018)】
 -平成27暦年連鎖価格-

	市町村内 総生産 (1)+(2)-(3)	農林水産業			鉱業	製造業	電気・ガス・ 水道・廃棄物 処理業	建設業	卸売・ 小売業	運輸・郵便業	宿泊・飲食 サービス業	情報通信業	金融・ 保険業	
		農業	林業	水産業										
茨城県	14,341,218	245,389	229,768	3,901	11,073	8,451	5,144,276	482,025	616,062	1,051,620	638,089	251,134	305,416	339,816
県北地域	1,554,995	19,450	13,151	1,995	4,153	972	632,847	37,682	67,678	95,803	54,961	32,876	42,333	35,601
県央地域	3,439,523	47,031	45,812	878	314	1,813	739,279	166,829	156,544	356,225	153,268	70,245	138,452	119,445
鹿行地域	1,597,260	67,915	61,455	143	6,018	672	732,461	99,970	65,655	89,227	76,776	25,995	13,864	26,585
県南地域	4,654,866	48,312	46,992	728	571	1,112	1,351,987	121,502	223,944	338,682	209,301	86,177	74,582	102,576
県西地域	3,092,633	62,536	62,359	157	18	3,882	1,681,878	52,110	102,240	171,707	143,947	35,840	36,255	55,609
水戸市	1,283,146	5,727	5,564	68	91	44	57,437	29,094	73,573	199,453	53,870	35,794	113,006	90,080
日立市	898,553	2,009	1,119	82	777	198	385,138	20,424	37,006	54,486	37,397	19,693	41,018	21,333
土浦市	681,423	5,336	5,260	20	53	261	172,266	19,429	26,025	70,661	59,824	17,157	22,690	24,197
古河市	1,139,804	6,545	6,529	14	2	59	792,078	12,634	25,101	45,582	34,280	11,036	16,751	14,191
石岡市	281,162	10,713	10,202	490	24	176	87,382	8,023	12,959	23,398	15,882	5,336	778	8,718
結城市	214,282	7,660	7,651	-	2	0	95,667	4,969	9,897	16,258	8,437	3,623	455	4,302
龍ヶ崎市	266,607	2,290	2,277	14	-	-	107,954	7,284	9,744	20,179	9,492	6,609	330	5,551
下妻市	200,604	4,408	4,407	0	-	0	78,933	4,471	8,478	18,714	14,080	3,668	97	4,723
常総市	354,656	4,895	4,865	20	9	-	187,220	7,164	10,845	18,185	21,548	3,328	106	5,778
常陸太田市	122,493	3,102	2,614	456	28	224	16,991	4,430	8,010	9,167	3,911	2,416	626	3,554
高萩市	124,956	937	780	157	-	-	59,914	2,876	3,645	7,586	3,171	1,796	111	3,159
北茨城市	205,220	4,644	1,057	204	3,345	106	111,174	4,891	10,783	9,431	5,418	4,494	357	3,538
笠間市	254,428	4,509	4,048	456	-	1,350	69,627	8,958	11,131	18,206	19,662	5,773	212	5,455
取手市	345,643	1,565	1,565	-	-	0	134,398	11,953	17,730	25,597	11,816	5,594	1,482	9,759
牛久市	232,260	1,583	1,547	34	2	-	47,011	15,765	14,398	22,809	8,391	6,647	5,326	6,124
つくば市	1,498,743	4,613	4,581	27	2	352	136,268	29,283	84,698	99,610	37,914	28,160	37,051	32,992
ひたちなか市	850,616	3,250	3,205	0	41	147	457,467	23,727	28,248	56,939	22,347	15,765	18,400	11,617
鹿嶋市	337,502	2,164	2,070	7	86	92	148,845	23,774	12,906	20,983	10,190	5,352	5,190	9,207
潮来市	79,674	2,048	1,961	14	72	128	16,640	2,738	5,494	8,843	5,337	2,938	10	2,876
守谷市	317,654	727	727	-	-	-	166,893	7,328	13,013	22,296	10,692	6,535	626	5,901
常陸大宮市	151,664	5,972	5,502	463	2	330	48,963	3,787	5,640	11,596	3,795	2,420	82	3,404
那珂市	151,626	1,736	1,708	27	-	26	21,844	7,273	8,810	13,831	8,639	2,647	449	4,024
筑西市	476,488	10,699	10,679	20	-	121	198,067	10,641	19,421	32,525	21,866	6,388	17,910	15,417
坂東市	276,721	11,721	11,718	0	2	-	144,847	4,340	12,165	14,962	15,401	3,011	68	3,410
稲敷市	159,534	7,625	7,496	14	111	143	57,834	3,004	7,780	10,237	8,299	2,282	67	2,534
かすみがうら市	210,848	5,901	5,517	68	305	55	112,114	3,665	7,616	14,481	12,064	1,500	3,301	1,452
桜川市	124,645	4,698	4,599	95	2	3,618	37,254	3,110	5,716	9,111	4,720	1,956	51	2,239
神栖市	915,159	13,965	8,488	7	5,295	224	516,878	67,620	33,357	39,494	52,047	13,999	4,996	8,066
行方市	111,145	14,020	13,491	61	451	220	23,936	2,366	5,580	7,885	3,943	1,407	83	2,866
鉾田市	154,209	35,622	35,446	54	115	7	24,967	2,738	8,319	12,024	5,323	2,298	3,585	3,571
つくばみらい市	255,950	2,194	2,187	-	-	-	130,634	3,291	13,657	13,432	22,567	2,025	779	1,852
小美玉市	242,897	18,021	17,874	102	43	33	83,652	4,998	15,677	17,166	21,842	1,516	0	3,345
茨城町	137,431	10,153	10,026	48	74	37	17,301	3,533	5,623	35,509	10,213	1,392	-	1,028
大洗町	95,290	983	898	14	65	44	6,214	1,792	3,282	3,493	4,522	4,060	645	1,132
城里町	43,662	1,890	1,725	163	-	132	9,700	1,531	2,758	2,397	1,053	319	10	739
東海村	379,603	763	763	-	-	-	16,921	83,544	7,443	9,258	10,903	2,980	5,778	2,026
大子町	52,122	2,712	2,078	633	-	44	10,804	1,279	2,594	3,540	1,266	2,057	134	612
美浦村	69,558	1,117	1,051	20	46	66	19,214	1,481	4,415	1,994	2,915	440	695	740
阿見町	285,948	1,827	1,762	34	29	26	170,258	6,535	9,346	11,581	8,450	3,563	1,333	2,332
河内町	25,472	2,175	2,175	-	-	33	6,763	589	1,233	1,002	555	97	-	94
八千代町	95,195	8,052	8,052	-	-	-	41,476	1,815	4,382	5,170	4,293	831	40	2,799
五霞町	104,101	561	561	-	-	-	71,879	903	1,426	3,997	12,095	267	-	270
境町	107,259	3,300	3,300	-	-	-	34,454	2,063	4,811	7,206	7,219	1,733	780	2,481
利根町	23,958	645	645	-	-	-	3,268	3,820	1,329	1,418	441	232	91	331

主要系列表

(単位:百万円)

不動産業	専門・科学技術、業務支援サービス業	公務	教育	保健衛生・社会事業	その他のサービス	小計	輸入品に課される税・関税	(控除)総資本形成に係る消費税	開差	第1次産業	第2次産業	第3次産業	
						(1)	(2)	(3)					
1,257,519	1,495,098	514,428	440,746	946,037	530,949	14,258,314	249,450	166,560	14	245,389	5,764,535	8,257,832	茨城県
147,632	76,486	68,317	49,779	119,116	64,356	1,546,032	27,039	18,054	-22	19,450	701,329	824,983	県北地域
300,231	491,163	159,793	108,740	265,494	143,917	3,419,639	59,847	39,960	-3	47,031	896,317	2,477,012	県央地域
136,554	67,382	43,447	31,918	64,903	42,821	1,588,115	27,362	18,270	53	67,915	798,156	724,476	鹿行地域
412,575	772,964	149,509	187,027	349,565	197,942	4,627,834	81,510	54,425	-53	48,312	1,576,770	3,002,064	県南地域
260,521	87,102	93,362	63,281	146,959	81,912	3,074,746	53,692	35,851	45	62,536	1,787,067	1,228,642	県西地域
111,187	162,743	84,751	56,368	133,793	68,748	1,275,702	22,455	14,993	-18	5,727	131,005	1,138,994	水戸市
70,606	63,501	19,570	28,412	60,740	31,731	893,378	15,614	10,426	-14	2,009	422,249	468,906	日立市
58,776	61,588	33,163	19,102	56,028	30,596	677,463	11,917	7,957	1	5,336	198,632	473,279	土浦市
60,573	26,273	19,882	15,056	33,905	20,863	1,133,236	19,727	13,172	13	6,545	817,196	311,001	古河市
31,870	12,146	11,753	7,812	28,650	13,861	279,524	4,939	3,298	-3	10,713	100,493	168,253	石岡市
21,848	6,507	6,266	6,311	15,547	5,938	213,037	3,743	2,499	1	7,660	105,562	100,475	結城市
27,324	14,911	9,680	9,304	20,115	14,205	265,070	4,629	3,091	-1	2,290	117,566	145,018	龍ヶ崎市
22,957	5,444	8,983	5,670	10,870	7,909	199,438	3,508	2,342	0	4,408	87,391	107,581	下妻市
33,672	14,450	11,481	7,203	17,449	8,991	352,603	6,156	4,111	7	4,895	197,993	149,376	常総市
19,642	2,595	15,073	6,263	16,492	9,260	121,781	2,148	1,434	-2	3,102	25,227	93,447	常陸太田市
12,132	3,370	6,891	2,862	10,785	4,992	124,241	2,155	1,439	-1	937	63,609	59,730	高萩市
17,995	3,761	6,524	5,250	10,360	5,295	204,041	3,566	2,381	-5	4,644	122,058	77,315	北茨城市
31,483	11,639	12,409	9,215	25,479	17,942	252,953	4,448	2,970	-3	4,509	81,977	166,445	笠間市
36,979	14,735	11,992	11,643	32,532	15,674	343,634	6,049	4,039	-2	1,565	152,153	189,807	取手市
28,144	14,044	9,660	7,963	29,967	13,331	230,922	4,034	2,694	-2	1,583	61,457	167,840	牛久市
107,437	606,889	32,689	99,642	104,428	48,203	1,489,980	26,527	17,712	-51	4,613	221,233	1,264,990	つくば市
65,307	45,948	13,947	17,205	39,162	27,759	845,833	14,342	9,576	17	3,250	485,243	357,950	ひたちなか市
32,207	13,688	9,180	9,742	20,477	11,359	335,483	6,132	4,094	-19	2,164	161,904	172,013	鹿嶋市
10,167	4,375	5,144	3,557	4,375	4,382	79,212	1,387	926	1	2,048	22,407	54,765	潮来市
24,969	12,361	4,739	6,108	22,109	11,526	315,808	5,567	3,717	-3	727	179,917	135,224	守谷市
19,504	2,269	13,585	4,462	15,179	9,836	150,788	2,636	1,760	0	5,972	54,880	89,930	常陸大宮市
19,318	21,528	8,199	5,613	19,455	7,284	150,747	2,660	1,776	-5	1,736	30,679	118,269	那珂市
45,969	17,033	19,185	11,774	31,295	15,343	473,738	8,249	5,508	9	10,699	217,351	245,333	筑西市
25,744	5,242	8,996	5,432	11,153	8,759	275,114	4,825	3,222	4	11,721	157,022	106,524	坂東市
20,577	3,563	9,434	4,162	11,049	9,950	158,608	2,782	1,857	2	7,625	65,826	85,176	稲敷市
18,736	5,005	7,082	3,385	7,391	6,324	209,633	3,646	2,435	4	5,901	119,722	84,390	かずみがうら市
18,778	2,759	7,803	4,179	12,482	5,530	123,926	2,163	1,444	1	4,698	46,405	72,735	桜川市
56,785	40,321	9,441	9,136	23,985	14,977	910,084	15,069	10,062	68	13,965	550,333	345,554	神栖市
16,250	4,713	9,573	3,552	7,791	6,563	110,488	1,981	1,323	-1	14,020	29,721	66,997	行方市
21,145	4,284	10,110	5,932	8,276	5,539	153,281	2,793	1,865	0	35,622	33,232	84,820	銚田市
20,615	12,700	6,447	6,440	9,220	8,675	254,469	4,433	2,960	7	2,194	144,369	108,068	つくばみらい市
23,457	6,692	20,849	4,939	12,780	7,007	241,476	4,265	2,848	4	18,021	99,280	124,601	小美玉市
13,751	3,921	7,641	7,402	15,603	3,689	136,626	2,423	1,618	0	10,153	22,934	103,689	茨城町
9,330	46,542	2,582	1,918	4,546	3,647	94,730	1,694	1,131	-3	983	9,527	84,231	大洗町
7,426	1,726	5,125	1,663	3,515	3,434	43,407	770	514	-1	1,890	12,570	28,950	城里町
18,971	190,420	4,289	4,416	11,160	4,407	377,339	6,790	4,534	7	763	24,176	352,474	東海村
7,754	989	6,674	2,530	5,560	3,241	51,818	920	614	-1	2,712	13,428	35,653	大子町
8,517	3,883	2,363	2,296	4,157	14,418	69,165	1,190	794	-2	1,117	23,785	43,905	美浦村
19,896	9,861	5,880	7,535	17,486	8,884	284,312	4,928	3,291	-1	1,827	179,411	103,339	阿見町
4,087	827	2,239	528	3,698	1,395	25,323	449	300	0	2,175	8,033	15,120	河内町
10,796	4,674	3,466	2,614	2,695	2,226	94,638	1,678	1,120	0	8,052	45,776	41,427	八千代町
6,612	846	1,976	749	1,604	653	103,509	1,759	1,174	7	561	72,926	29,979	五霞町
13,568	3,873	5,323	4,294	9,959	5,701	106,632	1,885	1,259	1	3,300	39,237	64,208	境町
4,642	450	2,388	1,106	2,738	897	23,820	420	280	-1	645	4,597	18,567	利根町

2-1 経済活動別市町村内総生産(実質:連鎖方式、実数) 【令和元年度(2019)】
 -平成27暦年連鎖価格-

	市町村内 総生産 (1)+(2)-(3)	農林水産業			鉱業	製造業	電気・ガス・ 水道・廃棄物 処理業	建設業	卸売・ 小売業	運輸・郵便業	宿泊・飲食 サービス業	情報通信業	金融・ 保険業	
		農業	林業	水産業										
茨城県	14,008,051	242,457	228,061	4,000	9,838	8,072	4,828,628	474,555	639,756	1,014,201	630,584	232,223	299,214	341,895
県北地域	1,521,916	18,838	12,831	2,162	3,718	990	597,183	42,267	67,279	92,912	55,364	30,188	40,712	35,874
県央地域	3,378,495	44,656	43,576	788	269	1,706	697,929	155,466	168,883	341,380	152,166	64,826	136,388	120,072
鹿行地域	1,537,550	63,048	57,333	101	5,354	610	687,064	86,873	69,658	86,284	77,604	23,768	13,711	26,769
県南地域	4,646,365	48,090	46,736	859	481	1,129	1,361,877	129,743	214,235	327,596	205,819	80,124	72,411	103,106
県西地域	2,920,623	67,694	67,586	91	15	3,636	1,479,402	57,119	119,700	166,031	139,791	33,315	36,126	56,074
水戸市	1,271,526	5,700	5,559	61	76	29	53,456	32,327	68,826	190,387	54,006	33,048	112,043	90,350
日立市	873,357	1,731	926	81	696	197	363,165	22,212	33,820	52,578	37,713	18,176	39,455	21,377
土浦市	691,434	4,450	4,374	30	44	259	184,092	19,349	27,397	67,928	59,605	15,946	22,147	24,157
古河市	1,005,148	6,083	6,081	0	2	51	657,722	13,849	23,932	44,201	33,564	10,276	16,709	14,242
石岡市	283,239	9,399	8,763	616	20	179	90,552	9,016	11,472	22,632	15,545	4,974	744	8,789
結城市	212,567	8,166	8,164	-	2	0	89,677	5,488	12,692	15,716	8,358	3,373	424	4,367
龍ヶ崎市	307,556	2,193	2,183	10	-	-	149,186	7,964	9,429	19,702	9,445	6,175	315	5,572
下妻市	191,230	6,353	6,352	0	-	0	67,708	4,966	8,522	18,107	13,473	3,396	93	4,755
常総市	340,323	5,000	4,972	20	7	-	170,682	7,748	12,618	17,574	20,575	3,090	101	5,854
常陸太田市	122,471	3,059	2,546	485	24	208	15,422	5,097	8,637	8,937	4,003	2,220	600	3,637
高萩市	122,751	895	712	182	-	-	56,491	3,106	4,374	7,425	3,140	1,664	109	3,235
北茨城市	189,616	4,337	1,062	253	2,997	106	94,813	6,205	10,242	9,219	5,416	4,046	340	3,580
笠間市	262,299	4,974	4,576	394	-	1,250	68,953	9,837	18,591	17,744	19,078	5,335	202	5,534
取手市	345,113	1,731	1,731	-	-	0	131,317	13,276	18,363	24,824	11,533	5,234	1,418	9,776
牛久市	234,327	1,778	1,736	40	2	-	50,232	15,299	13,442	22,267	8,024	6,213	5,260	6,156
つくば市	1,468,847	4,366	4,352	10	2	369	130,953	31,554	74,578	96,107	37,136	25,996	35,786	33,160
ひたちなか市	835,423	3,207	3,167	0	36	157	438,153	25,641	30,595	55,048	22,234	14,603	17,655	11,726
鹿嶋市	303,491	2,005	1,929	0	75	80	115,087	22,889	15,603	20,296	10,231	4,967	5,097	9,156
潮来市	82,226	1,873	1,801	10	60	124	19,044	2,996	4,964	8,593	6,173	2,685	10	2,889
守谷市	299,935	787	787	-	-	-	148,873	8,153	12,323	21,634	10,470	6,106	596	5,970
常陸大宮市	162,069	5,568	5,107	455	2	354	57,825	4,234	7,644	11,288	3,822	2,244	78	3,416
那珂市	152,706	1,702	1,682	20	-	22	22,385	7,802	9,180	13,460	8,686	2,466	429	4,055
筑西市	442,804	9,957	9,947	10	-	117	161,047	11,606	21,116	31,354	21,390	5,924	17,874	15,491
坂東市	296,546	12,197	12,195	0	2	-	157,717	4,817	18,408	14,447	15,204	2,796	64	3,449
稲敷市	158,382	7,714	7,597	20	94	146	55,077	3,485	9,038	9,965	8,175	2,121	64	2,575
かすみがうら市	192,935	8,047	7,706	81	257	55	92,142	4,124	6,543	13,903	12,028	1,391	3,292	1,491
桜川市	123,497	4,334	4,280	51	2	3,373	35,598	3,392	6,262	8,858	4,684	1,821	48	2,306
神栖市	889,195	13,230	8,333	10	4,741	179	506,429	55,056	33,827	38,016	51,750	12,706	4,947	8,102
行方市	114,019	13,794	13,371	30	380	223	25,457	2,583	6,894	7,673	3,931	1,308	77	2,928
鉾田市	150,175	32,052	31,899	51	98	4	24,846	3,120	8,370	11,706	5,584	2,102	3,582	3,693
つくばみらい市	260,684	2,015	2,015	-	-	-	136,275	3,717	12,850	13,027	21,641	1,901	761	1,900
小美玉市	231,651	13,817	13,678	101	36	33	80,041	5,819	13,698	16,486	20,929	1,398	0	3,378
茨城町	141,063	9,614	9,508	40	62	33	16,779	4,021	9,685	33,541	11,313	1,287	-	1,052
大洗町	92,320	1,001	938	0	58	44	5,495	1,962	3,124	3,379	4,554	3,640	617	1,169
城里町	47,081	3,667	3,494	172	-	139	9,440	1,799	3,954	2,344	1,064	296	10	766
東海村	344,219	974	974	-	-	-	5,403	64,929	11,230	8,994	10,082	2,753	5,531	2,041
大子町	51,632	3,186	2,479	707	-	44	9,833	1,414	2,561	3,464	1,268	1,837	129	630
美浦村	70,783	1,121	1,073	10	38	62	21,556	1,618	3,728	1,945	2,773	414	650	764
阿見町	284,484	1,790	1,723	40	24	26	163,779	7,234	12,261	11,308	8,433	3,346	1,276	2,371
河内町	24,878	2,158	2,158	-	-	33	5,878	647	1,285	968	561	90	-	91
八千代町	100,128	11,927	11,917	-	-	-	41,838	1,959	4,020	4,989	4,313	778	39	2,791
五霞町	99,511	552	552	-	-	-	65,882	1,018	2,938	3,786	11,087	251	-	279
境町	109,247	3,126	3,126	-	-	-	31,794	2,276	9,192	6,999	7,136	1,610	780	2,539
利根町	24,206	536	536	-	-	-	2,855	4,238	1,526	1,388	449	218	87	334

主要系列表

(単位:百万円)

不動産業	専門・科学技術、業務支援サービス業	公務	教育	保健衛生・社会事業	その他のサービス	小計	輸入品に課される税・関税	(控除)総資本形成に係る消費税	開差	第1次産業	第2次産業	第3次産業	
						(1)	(2)	(3)					
1,274,045	1,482,273	508,330	437,653	982,508	526,754	13,922,151	243,906	158,227	221	242,457	5,475,300	8,207,477	茨城県
148,660	77,737	67,654	49,024	123,569	63,737	1,512,637	26,410	17,132	2	18,838	665,424	827,553	県北地域
302,973	485,155	157,660	107,313	275,614	143,252	3,357,777	58,847	38,175	47	44,656	868,524	2,444,954	県央地域
138,133	68,113	43,061	31,123	67,465	42,536	1,528,230	26,297	17,060	82	63,048	757,381	709,765	鹿行地域
418,696	762,831	147,666	186,988	363,015	195,662	4,617,722	81,529	52,890	3	48,090	1,576,575	2,992,484	県南地域
265,578	88,429	92,290	63,205	152,845	81,568	2,902,684	50,823	32,970	86	67,694	1,602,991	1,232,052	県西地域
111,816	165,651	83,662	54,856	138,694	68,761	1,263,687	22,324	14,482	-3	5,700	122,272	1,135,693	水戸市
70,970	64,522	19,361	27,976	62,879	31,574	868,045	15,117	9,807	1	1,731	397,056	468,716	日立市
59,137	62,658	32,510	19,086	58,125	30,352	687,163	12,133	7,871	9	4,450	211,821	471,048	土浦市
61,516	26,736	19,519	15,122	35,284	20,697	999,017	17,372	11,270	28	6,083	681,772	311,615	古河市
32,289	12,279	11,669	8,612	29,790	13,784	281,488	4,984	3,233	0	9,399	102,131	170,099	石岡市
22,082	6,621	6,227	6,351	16,172	5,942	211,255	3,725	2,416	4	8,166	102,496	101,109	結城市
27,599	15,191	9,559	9,413	20,884	14,023	305,676	5,339	3,464	4	2,193	158,264	145,843	龍ヶ崎市
23,107	5,525	8,868	5,578	11,296	7,841	190,048	3,356	2,177	2	6,353	76,246	106,965	下妻市
34,157	14,683	11,381	7,139	18,153	8,931	338,218	5,960	3,866	11	5,000	183,327	149,363	常総市
19,845	2,648	14,916	6,138	17,161	9,139	121,715	2,152	1,396	-1	3,059	24,306	94,336	常陸太田市
12,195	3,438	6,811	2,856	11,209	4,942	122,008	2,109	1,368	1	895	60,975	60,116	高萩市
18,219	3,834	6,479	5,343	10,781	5,274	188,458	3,302	2,142	-2	4,337	105,194	78,701	北茨城市
31,829	11,673	12,316	9,160	26,438	17,727	260,681	4,606	2,988	0	4,974	88,933	166,830	笠間市
37,389	15,050	11,880	11,667	33,776	15,538	342,982	6,062	3,932	2	1,731	149,724	191,371	取手市
28,384	14,267	9,506	8,126	31,140	13,253	232,900	4,058	2,633	1	1,778	63,602	167,538	牛久市
109,384	594,065	32,272	98,351	108,196	47,917	1,459,720	26,092	16,927	-39	4,366	205,612	1,249,368	つくば市
65,738	46,675	13,774	17,558	40,729	27,525	830,488	13,938	9,042	39	3,207	468,636	358,631	ひたちなか市
32,560	13,768	9,080	9,728	21,235	11,261	301,573	5,507	3,572	-17	2,005	130,468	170,929	鹿嶋市
10,283	4,462	5,084	3,618	4,559	4,354	81,719	1,439	933	2	1,873	24,215	55,728	潮来市
25,280	12,569	4,716	6,102	22,967	11,473	298,081	5,277	3,423	0	787	161,218	136,027	守谷市
19,596	2,290	13,462	4,300	15,771	9,599	161,077	2,818	1,828	3	5,568	65,811	90,091	常陸大宮市
19,559	20,871	8,119	5,513	20,264	7,252	151,768	2,678	1,738	-3	1,702	31,592	118,438	那珂市
47,473	17,157	18,994	11,930	32,544	15,398	440,084	7,702	4,996	15	9,957	182,284	247,053	筑西市
26,045	5,329	8,939	5,256	11,604	8,683	294,723	5,167	3,352	9	12,197	176,314	106,613	坂東市
20,705	3,599	9,369	4,047	11,454	9,696	157,402	2,777	1,801	4	7,714	64,400	85,255	稲敷市
18,901	5,039	7,046	3,468	7,735	6,210	191,751	3,352	2,175	6	8,047	98,701	84,619	かずみがうら市
18,921	2,806	7,762	4,169	12,975	5,488	122,741	2,144	1,391	3	4,334	45,097	73,234	桜川市
57,477	40,733	9,339	9,192	24,938	14,942	883,964	14,621	9,485	95	13,230	540,464	330,801	神栖市
16,468	4,791	9,518	3,442	8,118	6,473	113,307	2,030	1,317	0	13,794	32,585	67,301	行方市
21,345	4,359	10,040	5,143	8,615	5,505	149,225	2,701	1,752	1	32,052	33,160	84,773	銚田市
20,949	12,943	6,406	6,673	9,745	8,534	259,085	4,519	2,932	11	2,015	149,148	108,194	つくばみらい市
23,691	6,739	20,251	4,727	13,302	6,897	230,207	4,093	2,655	6	13,817	93,638	123,582	小美玉市
14,151	3,935	7,605	7,476	16,192	3,676	140,184	2,498	1,620	1	9,614	26,622	104,283	茨城町
9,299	44,658	2,566	1,862	4,733	3,632	91,742	1,652	1,072	-3	1,001	8,662	82,058	大洗町
7,560	1,752	5,111	1,618	3,665	3,373	46,788	835	542	0	3,667	13,529	29,363	城里町
19,336	183,179	4,256	4,542	11,599	4,408	342,026	6,223	4,037	6	974	16,208	325,085	東海村
7,837	1,004	6,624	2,410	5,768	3,208	51,313	911	591	-1	3,186	12,429	35,595	大子町
8,583	3,970	2,341	2,390	4,314	13,851	70,359	1,207	783	0	1,121	25,343	43,615	美浦村
21,221	9,898	5,820	7,408	18,141	8,752	282,769	4,868	3,158	5	1,790	176,003	105,153	阿見町
4,172	837	2,225	507	3,877	1,369	24,724	438	284	0	2,158	7,205	15,353	河内町
11,223	4,763	3,453	2,576	2,821	2,217	99,507	1,763	1,144	2	11,927	45,760	41,917	八千代町
7,439	859	1,870	769	1,675	658	98,906	1,695	1,100	9	552	68,585	29,662	五霞町
13,615	3,950	5,280	4,314	10,321	5,712	108,564	1,939	1,258	1	3,126	41,074	64,528	境町
4,697	456	2,346	1,137	2,873	907	24,057	424	275	0	536	4,387	19,139	利根町

2-2 経済活動別市町村内総生産(実質:連鎖方式、対前年度増加率) 【平成27年度(2015)】
 -平成27暦年連鎖価格-

	市町村内 総生産 (1)+(2)-(3)	農林水産業			鉱業	製造業	電気・ガス・ 水道・廃棄物 処理業	建設業	卸売・ 小売業	運輸・郵便業	宿泊・飲食 サービス業	情報通信業	
		農業	林業	水産業									
茨城県	3.2	2.3	3.5	0.1	-17.7	-1.5	3.6	-0.3	18.0	1.5	4.8	-7.1	5.1
県北地域	7.9	1.0	5.0	1.1	-8.7	-1.5	14.6	6.0	28.5	2.2	0.7	-6.4	4.4
県央地域	4.2	6.3	7.0	-1.7	-37.3	-2.7	3.6	2.4	23.1	1.8	4.0	-6.8	8.7
鹿行地域	5.4	0.4	3.1	-3.6	-22.9	-7.1	11.4	-16.3	25.8	0.9	0.6	-3.8	26.0
県南地域	3.6	-1.0	-0.9	1.7	-16.4	2.9	7.2	7.6	11.8	0.2	6.9	-7.5	-3.9
県西地域	-2.8	4.5	4.5	-2.3	-1.7	-0.8	-11.4	8.3	12.5	3.1	7.3	-9.9	20.9
水戸市	6.7	0.6	0.9	-3.3	-13.8	-22.9	3.1	5.5	38.7	0.3	4.7	-7.4	11.0
日立市	14.5	-10.7	4.1	1.5	-26.9	-14.5	28.9	7.8	37.1	1.2	1.2	-6.2	6.0
土浦市	2.3	-0.8	-0.6	-5.1	-21.2	1.9	-4.0	4.6	52.0	-0.8	5.4	-12.0	6.2
古河市	3.7	8.8	8.8	16.0	-1.7	-3.2	-2.3	8.6	44.8	8.3	6.9	-10.3	46.7
石岡市	-6.1	6.2	6.3	5.7	-19.1	11.0	-28.2	9.0	7.9	7.3	10.6	-7.2	-12.4
結城市	2.5	8.1	8.1	-	-1.7	-20.5	-2.5	11.9	26.5	8.9	7.6	-7.2	-22.8
龍ヶ崎市	6.2	-2.6	-2.6	-3.3	-	-	17.3	15.5	-3.8	-0.7	3.1	-3.5	18.3
下妻市	-4.1	-4.4	-4.3	-22.7	-	-41.5	-9.0	12.2	-27.5	1.4	11.9	-13.0	-4.0
常総市	-15.6	-6.3	-6.3	16.0	-1.7	-	-32.5	16.2	24.8	-4.4	8.4	-11.0	-29.1
常陸太田市	2.6	-1.6	-2.1	1.4	-1.7	-4.9	11.8	9.9	3.5	3.9	-3.7	-4.1	21.1
高萩市	13.3	2.3	2.5	1.2	-	-	17.5	12.8	138.9	8.1	0.8	-10.0	-28.5
北茨城市	-8.2	-2.3	2.6	2.0	-3.8	-11.2	-18.8	7.5	2.6	7.0	2.6	-1.0	7.4
笠間市	3.3	-1.1	-1.0	-1.6	-	-2.5	-2.7	6.8	35.0	3.8	9.6	-5.7	-32.4
取手市	2.1	-4.6	-4.6	-	-	-43.9	1.2	6.9	-9.9	5.8	1.6	-10.2	12.8
牛久市	11.1	-2.8	-3.0	3.1	-1.7	-	71.2	4.3	13.4	1.6	4.2	-4.0	-26.1
つくば市	1.9	-1.3	-1.2	-8.2	-1.7	7.3	30.8	11.3	-15.9	-3.6	6.9	-4.5	16.6
ひたちなか市	5.1	16.0	19.0	-22.7	-60.7	17.0	4.5	10.7	27.4	4.7	4.2	-7.1	6.3
鹿嶋市	-7.3	0.1	2.4	-7.2	-38.3	-13.9	-16.7	-4.3	13.3	1.7	-13.9	-5.9	56.2
潮来市	0.7	5.8	7.1	-3.3	-21.2	0.9	-37.6	0.4	102.6	2.4	-3.3	-3.7	10.6
守谷市	9.0	-6.6	-6.6	-	-	-	14.9	4.4	-7.9	6.7	3.1	-9.1	8.8
常陸大宮市	-5.1	12.2	13.8	-0.3	-1.7	15.8	-20.9	10.2	30.9	-4.2	-1.4	-13.3	-43.6
那珂市	2.2	0.3	0.3	1.5	-	6.0	6.5	14.7	4.0	1.1	1.8	-10.1	-28.4
筑西市	-5.2	-3.8	-3.8	16.0	-	3.1	-16.4	2.8	8.1	0.5	7.1	-9.0	24.1
坂東市	-10.1	11.9	12.0	-22.7	-1.7	-	-20.8	5.1	-28.9	4.3	5.7	-12.2	-4.4
稲敷市	-3.4	-1.1	-0.9	-3.3	-13.1	53.7	-12.8	1.6	2.0	-5.6	18.1	-10.3	33.4
かすみがうら市	-14.6	-4.1	-3.5	0.2	-15.8	-13.3	-33.7	10.8	50.8	7.5	2.3	-10.3	-1.3
桜川市	2.8	0.3	0.4	-3.3	-1.7	-0.3	6.3	7.5	14.8	-4.8	-0.4	-6.4	-7.8
神栖市	12.3	-7.4	4.2	16.0	-23.7	-13.3	24.6	-21.4	20.9	3.1	4.6	-2.0	7.4
行方市	0.9	3.3	4.0	-4.0	-13.9	6.0	-8.4	9.4	23.8	-6.9	1.2	-7.3	-60.5
鉾田市	2.9	2.3	2.3	-3.3	-6.8	6.0	12.1	5.1	5.0	-3.1	-3.6	-6.9	55.2
つくばみらい市	-2.9	-5.1	-5.1	-	-	-	-15.0	7.5	4.5	4.4	12.8	1.4	13.6
小美玉市	4.1	10.7	10.8	3.1	-20.0	-11.6	6.9	6.3	-6.0	2.7	1.6	-7.6	-47.7
茨城町	7.8	6.8	7.1	-5.5	-21.2	6.0	16.6	10.0	13.8	4.2	15.9	-9.5	-
大洗町	0.8	-2.1	7.5	16.0	-48.8	15.7	51.5	3.4	2.6	-6.8	-8.8	1.5	11.0
城里町	-2.7	0.4	0.6	-1.4	-	-4.8	-13.1	5.6	-14.5	3.5	2.0	-7.5	-44.7
東海村	-2.9	-3.3	-3.3	-	-	-	-29.4	-2.3	-2.7	5.1	-5.6	-4.8	8.6
大子町	-2.2	-2.1	-3.3	1.6	-	-2.1	-4.3	-30.3	-9.5	11.4	1.0	-8.6	31.1
美浦村	4.2	-6.4	-6.0	16.0	-21.2	-9.7	-7.1	4.2	175.4	-3.4	18.1	-14.9	62.9
阿見町	43.0	-0.5	-0.1	-4.5	-21.2	-15.2	82.4	5.5	131.1	-1.8	12.3	-10.7	9.0
河内町	15.7	-10.6	-10.6	-	-	6.0	6.0	19.6	198.0	-13.8	5.9	-18.7	-
八千代町	6.8	11.2	11.2	-	-	-	11.1	8.9	19.4	3.9	-2.1	-2.7	10.6
五霞町	5.3	-4.3	-4.3	-	-	-	3.1	9.2	38.5	12.7	16.5	-5.4	-
境町	2.1	5.7	5.7	-	-	-	-6.1	2.1	19.4	-0.3	1.5	-9.5	39.0
利根町	9.8	-7.4	-7.4	-	-	-	38.6	4.5	90.1	-4.3	2.3	-1.6	-15.4

主要系列表

(単位:%)

金融・ 保険業	不動産業	専門・科学技 術、業務支援 サービス業	公務	教育	保健衛生 ・社会事業	その他の サービス	小計	輸入品に 課される 税・関税	(控除) 総資本形成 に係る消費税	第1次産業	第2次産業	第3次産業	
							(1)	(2)	(3)				
5.0	1.2	1.8	1.4	1.7	7.2	-2.0	3.3	8.1	16.3	2.3	5.5	2.0	茨城県
7.9	-0.1	0.8	0.8	4.2	4.7	-4.1	7.9	12.2	20.7	1.0	16.1	1.6	県北地域
3.8	1.3	2.7	1.6	2.0	13.3	-1.4	4.2	8.4	16.6	6.3	7.6	3.2	県央地域
6.5	0.9	2.6	1.6	3.1	3.2	-4.1	5.4	12.9	21.4	0.4	12.6	-1.3	鹿行地域
4.6	1.9	0.7	1.2	1.3	5.7	-1.7	3.6	7.8	15.9	-1.0	7.9	1.6	県南地域
5.7	0.9	7.7	1.6	-0.2	5.2	-0.6	-2.7	2.7	10.4	4.5	-8.9	3.2	県西地域
4.7	1.8	12.9	2.1	1.9	18.9	-1.2	6.8	9.5	17.8	0.6	21.7	5.3	水戸市
8.5	-0.6	1.1	0.8	7.6	4.7	-4.1	14.6	19.2	28.2	-10.7	29.6	2.0	日立市
4.4	0.9	10.3	0.2	3.3	2.9	-4.9	2.3	7.3	15.4	-0.8	2.8	2.1	土浦市
7.9	0.5	17.1	0.3	0.9	4.1	-2.5	3.7	9.0	17.3	8.8	2.4	5.0	古河市
8.3	1.0	5.6	2.8	-0.9	5.4	3.8	-6.1	-1.9	5.5	6.2	-23.4	4.3	石岡市
6.7	0.9	14.2	1.4	2.4	7.9	-0.9	2.6	8.0	16.2	8.1	0.1	4.6	結城市
8.2	-0.4	-1.6	1.1	1.3	5.2	-1.2	6.2	11.0	19.4	-2.6	14.6	1.5	龍ヶ崎市
6.4	0.6	11.5	1.3	-2.2	6.3	-3.1	-4.1	0.3	7.8	-4.4	-11.8	2.6	下妻市
5.2	1.7	3.5	1.7	-1.1	2.9	-1.8	-15.5	-10.9	-4.2	-6.3	-28.6	1.4	常総市
1.7	0.2	-8.0	-1.5	-0.2	7.8	-2.2	2.7	6.1	14.1	-1.6	8.4	1.3	常陸太田市
8.2	0.4	2.1	1.7	1.0	7.2	-6.4	13.4	17.2	26.0	2.3	25.6	2.0	高萩市
8.3	1.1	4.1	1.4	6.4	5.2	-10.1	-8.2	-3.6	3.7	-2.3	-16.2	2.7	北茨城市
0.4	0.1	9.0	1.9	-3.0	5.6	6.8	3.4	7.2	15.3	-1.1	3.7	3.4	笠間市
6.0	2.3	7.6	0.5	1.0	14.1	-4.5	2.1	6.2	14.2	-4.6	-0.1	4.2	取手市
7.7	2.5	3.7	1.1	2.6	5.9	0.1	11.2	14.6	23.3	-2.8	58.1	-3.2	牛久市
3.0	3.9	-0.7	0.7	1.1	3.2	-2.1	1.9	5.2	13.2	-1.3	11.4	0.7	つくば市
3.7	2.1	10.9	1.0	-1.4	7.8	-4.4	5.2	9.6	17.8	16.0	6.5	3.7	ひたちなか市
12.8	1.6	-1.8	-0.2	2.8	3.4	-4.8	-7.3	1.0	8.6	0.1	-14.4	0.1	鹿嶋市
3.4	-1.2	-5.7	2.1	11.4	6.4	-8.4	0.8	4.8	12.7	5.8	2.5	-0.1	潮来市
10.2	2.4	4.4	0.7	3.1	9.7	-1.5	9.0	13.4	22.0	-6.6	12.9	4.0	守谷市
13.4	0.4	-1.2	1.9	-5.9	0.4	-1.4	-5.1	-1.4	6.1	12.2	-13.5	-0.5	常陸大宮市
5.7	1.0	-0.8	1.6	-0.9	9.9	-5.4	2.3	5.4	13.3	0.3	5.7	1.4	那珂市
6.1	1.4	0.2	1.1	-1.4	6.1	-2.4	-5.2	0.1	7.6	-3.8	-14.1	2.8	筑西市
2.4	-0.2	3.7	2.1	0.8	2.5	-1.7	-10.1	-3.0	4.4	11.9	-22.0	1.6	坂東市
-0.3	0.3	0.1	4.6	-4.5	4.8	1.4	-3.4	1.6	9.3	-1.1	-10.3	1.5	稲敷市
-1.3	0.1	-10.6	1.7	10.6	4.7	-0.5	-14.6	-10.6	-3.8	-4.1	-28.0	2.3	かすみがうら市
-1.6	-0.2	2.8	2.8	-2.4	6.2	1.0	2.9	8.0	16.1	0.3	6.6	0.7	桜川市
4.0	0.8	6.5	1.4	2.0	3.6	-3.4	12.3	20.1	29.2	-7.4	24.3	-2.9	神栖市
4.9	0.1	7.0	2.4	5.0	2.3	-2.8	1.0	6.2	14.2	3.3	1.3	0.4	行方市
1.1	1.4	-6.3	2.3	0.1	0.6	-2.2	2.9	9.6	17.9	2.3	9.9	0.5	銚田市
-5.9	2.8	78.4	1.8	-5.6	10.6	-1.8	-2.9	2.9	10.7	-5.1	-12.1	8.3	つくばみらい市
-2.0	0.8	8.8	-0.6	2.6	14.8	0.6	4.1	9.6	17.8	10.7	5.1	2.5	小美玉市
-6.8	1.2	2.6	2.2	63.1	8.3	-6.5	7.9	11.6	20.1	6.8	15.6	6.5	茨城町
-5.5	0.1	-3.0	-0.1	6.3	4.8	-1.6	0.9	4.7	12.6	-2.1	26.5	-2.2	大洗町
-2.7	0.0	9.4	2.8	-10.9	9.9	-0.5	-2.7	1.1	8.8	0.4	-13.4	1.5	城里町
-2.4	0.6	-2.5	0.5	-8.0	10.0	-4.3	-2.9	5.4	13.3	-3.3	-18.3	-1.8	東海村
-5.2	-0.1	-3.1	2.2	-0.7	4.6	-0.8	-2.2	1.3	9.0	-2.1	-5.8	-0.6	大子町
3.4	1.5	9.5	1.2	-0.7	7.2	-1.2	4.3	7.7	15.8	-6.4	7.8	2.5	美浦村
4.9	1.4	-9.4	1.1	1.9	5.3	0.8	43.0	48.1	59.3	-0.5	86.1	1.2	阿見町
3.8	-0.6	17.1	3.6	19.0	87.1	-3.7	15.8	21.6	30.7	-10.6	33.8	10.6	河内町
5.7	-0.1	0.0	2.3	-4.1	7.7	0.1	6.8	12.6	21.1	11.2	12.4	1.4	八千代町
-2.2	2.1	5.1	7.5	-1.1	4.3	3.6	5.3	13.1	21.6	-4.3	4.1	8.8	五霞町
0.8	3.2	16.1	3.8	4.0	6.6	24.6	2.1	7.3	15.4	5.7	-3.4	5.0	境町
-1.9	0.3	-6.7	1.9	6.2	4.8	-3.5	9.9	12.8	21.4	-7.4	59.7	1.4	利根町

2-2 経済活動別市町村内総生産(実質:連鎖方式、対前年度増加率) 【平成28年度(2016)】

-平成27暦年連鎖価格-

	市町村内 総生産 (1)+(2)-(3)	農林水産業			鉱業	製造業	電気・ガス・ 水道・廃棄物 処理業	建設業	卸売・ 小売業	運輸・郵便業	宿泊・飲食 サービス業	情報通信業	
		農業	林業	水産業									
茨城県	-0.4	-2.3	-1.6	-0.7	-16.8	-7.8	-0.9	-12.7	0.1	-1.8	7.0	4.6	2.7
県北地域	-3.3	-6.2	-0.8	0.7	-24.0	-8.3	-6.1	3.2	-13.8	-1.5	1.5	4.6	-1.4
県央地域	1.9	-4.9	-4.8	-3.1	-20.2	-9.1	11.2	-19.6	4.6	-2.2	7.0	4.6	10.3
鹿行地域	-9.3	-3.2	-2.5	-5.9	-11.8	-13.6	-13.5	-36.3	-8.5	-1.6	-1.8	7.1	40.9
県南地域	-0.1	-3.2	-3.2	1.6	-3.7	-3.0	-1.8	12.5	2.9	-1.6	7.6	5.0	-19.7
県西地域	4.3	2.3	2.3	-4.0	-13.7	-7.0	6.1	1.8	3.9	-1.6	14.8	2.0	40.8
水戸市	4.2	-5.3	-5.3	-5.5	-5.7	-37.7	8.4	3.2	-1.6	-2.4	7.2	3.8	16.7
日立市	-7.0	-7.6	-2.1	1.3	-16.7	-24.2	-14.9	6.6	-3.8	-1.8	1.1	5.7	1.2
土浦市	-6.9	-1.8	-1.8	-8.1	0.3	-4.4	-18.9	1.7	-29.2	-2.0	7.4	-0.8	1.9
古河市	-0.8	7.2	7.2	18.2	-13.7	-5.1	-3.2	1.2	-20.2	-1.5	10.3	1.7	68.8
石岡市	9.0	-6.1	-6.5	6.6	-1.5	1.9	29.5	1.6	9.9	-1.6	10.7	5.6	-38.3
結城市	-2.8	3.9	3.9	-	-13.7	-33.5	-8.2	3.0	-8.0	-1.7	11.0	5.1	-57.0
龍ヶ崎市	12.1	-2.6	-2.6	-5.5	-	-	24.8	2.7	67.8	-1.1	6.3	10.0	7.2
下妻市	6.5	-4.3	-4.2	-40.9	-	-75.1	9.7	4.7	37.7	-1.6	14.0	-2.1	-13.6
常総市	13.9	13.0	13.1	18.2	-13.7	-	31.9	-0.4	-12.2	-1.7	21.6	0.6	-94.3
常陸太田市	-0.1	-2.9	-3.5	1.2	-13.7	-11.8	2.9	2.2	-11.8	-1.2	-1.6	7.8	11.2
高萩市	-7.6	-0.2	-0.4	0.9	-	-	-7.6	3.2	-51.2	-0.9	0.1	0.6	-88.5
北茨城市	11.3	-19.5	-0.8	2.0	-25.7	-19.7	29.8	-0.6	-20.0	-1.0	4.4	7.7	-1.6
笠間市	6.2	-3.8	-3.9	-3.0	-	-8.8	12.9	0.0	32.6	-1.2	6.2	6.3	-75.2
取手市	5.1	-1.1	-1.1	-	-	-88.9	8.4	-3.7	8.5	-1.5	3.5	2.6	4.7
牛久市	-13.6	-4.7	-4.9	3.4	-13.7	-	-36.8	182.9	1.1	-1.1	3.5	9.5	-81.7
つくば市	-0.3	-1.7	-1.5	-12.9	-13.7	0.9	-11.5	12.9	27.1	-1.8	10.3	7.5	15.1
ひたちなか市	9.3	3.8	4.2	-40.9	-21.1	5.9	17.0	20.1	-0.4	-1.7	8.2	5.1	-5.2
鹿嶋市	-16.5	-3.9	-2.8	-11.4	-32.0	-20.8	-34.3	-25.7	22.7	-1.6	-11.2	6.4	72.2
潮来市	-4.4	1.3	1.4	-5.5	0.3	-5.4	37.9	-7.7	-53.8	-1.4	3.5	7.0	4.1
守谷市	-1.1	3.8	3.8	-	-	-	-6.0	-1.9	28.8	-1.4	5.9	3.8	0.2
常陸大宮市	3.9	1.6	1.9	-1.2	-13.7	6.7	21.2	-0.2	-24.2	-1.3	4.7	-2.1	-71.4
那珂市	0.8	-2.0	-2.0	1.3	-	-0.3	12.2	5.7	7.6	-1.3	6.0	1.6	-74.6
筑西市	4.6	-1.4	-1.4	18.2	-	-0.3	5.0	7.6	13.9	-1.8	11.4	2.6	49.6
坂東市	18.3	-4.1	-4.0	-40.9	-13.7	-	37.8	-1.5	27.5	-1.7	29.3	-1.0	2.9
稲敷市	6.1	-1.0	-0.9	-5.5	-6.3	27.2	21.8	-7.1	-5.6	-1.3	0.9	1.4	3.7
かすみがうら市	15.5	-4.8	-4.9	-0.5	-4.2	-16.9	40.4	-1.6	-20.2	-2.1	5.4	0.9	-5.1
桜川市	2.5	-2.9	-2.8	-5.5	-13.7	-6.7	-0.1	-5.0	51.6	-1.3	4.5	6.8	4.1
神栖市	-9.5	-9.6	-8.3	18.2	-12.1	-21.5	-10.3	-42.6	2.3	-1.9	-1.5	8.2	10.1
行方市	-1.8	-3.0	-2.9	-6.4	-5.7	-0.3	6.5	-3.0	-22.5	-1.3	7.0	4.0	2.8
鉾田市	-0.6	-1.2	-1.1	-5.5	-16.6	-0.3	2.6	-3.0	-11.4	-1.2	2.7	3.8	63.2
つくばみらい市	7.3	0.1	0.1	-	-	-	8.1	-7.7	3.9	-1.5	11.3	15.0	22.6
小美玉市	-1.7	-6.8	-6.9	3.4	-0.7	-10.3	-8.3	-0.9	10.6	-2.0	9.4	3.8	-100.0
茨城町	1.5	-4.9	-4.9	-8.7	0.3	-0.3	6.3	0.5	-21.6	-3.0	17.6	1.6	-
大洗町	-10.7	-5.3	-0.8	18.2	-52.4	-0.3	-28.4	-1.7	-20.5	-1.6	-2.8	9.6	4.0
城里町	7.9	-0.3	-0.1	-2.7	-	-8.9	20.1	-7.8	44.9	-1.0	9.1	5.5	-79.2
東海村	-14.5	-9.9	-9.9	-	-	-	9.6	-38.6	36.3	-1.4	-5.4	6.8	2.1
大子町	-0.9	-2.9	-4.1	1.4	-	-0.3	1.7	-13.8	-0.4	-0.9	3.3	-3.6	16.2
美浦村	25.5	-2.7	-3.1	18.2	0.3	-13.3	94.0	-8.4	-31.0	-1.1	19.3	-2.4	27.3
阿見町	-15.7	-1.8	-1.7	-7.1	0.3	-12.8	-25.2	-0.2	-24.4	-1.1	2.8	2.4	2.5
河内町	-0.8	-6.7	-6.7	-	-	-0.3	-14.0	-3.8	-12.4	-1.7	12.9	-6.9	-
八千代町	6.2	10.5	10.5	-	-	-	3.8	1.7	44.2	-1.8	4.5	10.9	4.1
五霞町	-11.4	0.2	0.2	-	-	-	-18.0	-0.4	5.9	-2.8	10.2	8.7	-
境町	2.4	1.4	1.4	-	-	-	-7.1	-4.3	16.7	-1.4	31.3	2.9	64.7
利根町	-2.0	5.5	5.5	-	-	-	7.8	-7.3	-18.1	-0.9	5.5	12.6	-28.0

主要系列表

(単位:%)

金融・ 保険業	不動産業	専門・科学技 術・業務支援 サービス業	公務	教育	保健衛生 ・社会事業	その他の サービス	小計	輸入品に 課される 税・関税	(控除) 総資本形成 に係る消費税	第1次産業	第2次産業	第3次産業	
							(1)	(2)	(3)				
-2.8	1.2	-0.9	-1.8	1.4	3.3	-1.2	-0.4	-3.6	-9.7	-2.3	-0.8	-0.1	茨城県
0.4	-0.3	0.8	-1.8	3.3	0.9	-3.7	-3.4	-7.3	-13.2	-6.2	-7.0	0.1	県北地域
-4.2	1.5	-3.1	-1.6	2.7	8.8	-0.5	1.9	-1.2	-7.5	-4.9	9.6	-0.5	県央地域
-1.2	0.4	-0.6	-1.7	-2.5	-0.4	-3.4	-9.4	-11.4	-17.1	-3.2	-13.0	-5.8	鹿行地域
-3.3	1.9	-0.5	-2.0	1.1	1.6	-0.9	-0.2	-3.4	-9.6	-3.2	-1.0	0.4	県南地域
-1.7	1.0	7.3	-2.1	0.6	1.5	0.4	4.3	1.1	-5.3	2.3	5.8	2.9	県西地域
-4.2	1.7	11.8	-1.1	2.0	13.1	-0.0	4.1	0.6	-5.8	-5.3	2.4	4.4	水戸市
-0.5	-1.2	1.1	-2.0	5.8	0.7	-3.7	-7.1	-11.1	-16.8	-7.6	-13.9	0.5	日立市
-5.4	0.8	9.4	-2.0	0.9	-1.0	-4.2	-6.9	-9.8	-15.5	-1.8	-20.6	1.1	土浦市
-0.6	0.1	15.1	-2.8	1.0	0.5	-1.2	-0.8	-4.2	-10.2	7.2	-5.5	4.1	古河市
-0.3	0.9	5.7	-1.9	-1.7	1.7	4.5	8.9	5.5	-1.2	-6.1	26.0	1.6	石岡市
2.0	1.1	12.6	-1.7	0.1	4.3	0.2	-2.8	-5.6	-11.6	3.9	-8.2	1.9	結城市
0.2	0.3	-2.3	-2.7	0.7	1.4	-0.3	12.0	8.1	1.2	-2.6	29.1	0.6	龍ヶ崎市
-2.0	0.9	11.4	-1.8	0.2	2.9	-2.5	6.5	3.1	-3.4	-4.3	13.0	1.9	下妻市
-1.1	1.2	1.9	-2.1	-3.7	-0.5	-0.2	13.8	10.3	3.3	13.0	26.9	1.0	常総市
-2.4	0.3	-9.0	-1.7	7.3	4.4	-1.8	-0.1	-3.4	-9.6	-2.9	-2.5	0.6	常陸太田市
3.2	0.1	2.0	-1.7	0.9	3.2	-6.6	-7.7	-11.7	-17.3	-0.2	-13.1	-1.4	高萩市
2.0	1.3	4.9	-1.7	-6.9	1.3	-10.4	11.2	6.9	0.1	-19.5	22.6	-0.1	北茨城市
-4.6	-0.2	9.6	-2.0	1.3	2.0	6.3	6.2	2.7	-3.8	-3.8	16.6	1.7	笠間市
-3.0	2.7	7.2	-2.1	3.4	9.1	-4.0	5.0	1.6	-4.8	-1.1	8.4	2.0	取手市
0.9	4.8	8.1	-2.0	-2.0	2.0	0.0	-13.7	-16.5	-21.8	-4.7	-30.7	-5.0	牛久市
-5.3	3.1	-2.8	-1.9	1.6	-1.3	-0.9	-0.4	-3.7	-9.8	-1.7	0.3	-0.5	つくば市
-2.4	2.5	10.3	-2.1	-2.1	4.0	-3.2	9.3	4.0	-2.6	3.8	15.2	2.8	ひたちなか市
0.8	0.4	-13.4	-1.5	4.3	-0.4	-4.2	-16.5	-18.6	-23.8	-3.9	-29.1	-4.5	鹿嶋市
-3.2	-0.9	-7.2	-2.2	7.0	3.2	-7.5	-4.5	-7.1	-13.0	1.3	-12.4	-1.0	潮来市
3.5	3.3	4.6	-1.3	1.7	5.4	0.5	-1.1	-4.4	-10.4	3.8	-3.5	2.4	守谷市
5.6	0.9	-0.3	-1.9	4.9	-3.5	-1.1	3.8	0.5	-5.9	1.6	11.7	-0.7	常陸大宮市
-1.7	1.0	-9.5	-1.9	-0.2	6.3	-5.1	0.7	-3.0	-9.1	-2.0	10.9	-1.9	那珂市
-2.8	1.8	0.5	-1.6	0.0	2.1	-2.1	4.5	1.3	-5.1	-1.4	5.9	3.7	筑西市
-3.6	1.0	4.0	-2.2	2.6	-1.3	-0.5	18.3	14.8	7.5	-4.1	36.5	3.0	坂東市
-3.4	-0.3	0.8	-1.5	-4.0	1.1	0.9	6.1	3.1	-3.4	-1.0	16.8	-0.6	稲敷市
0.3	0.5	40.4	-2.1	-13.2	2.1	-0.3	15.5	12.1	5.0	-4.8	32.1	1.3	かすみがうら市
-1.6	0.3	3.8	-2.1	1.7	2.5	1.7	2.4	-1.1	-7.4	-2.9	5.5	0.6	桜川市
-3.0	0.3	5.6	-2.0	-3.2	-0.2	-1.9	-9.6	-12.0	-17.6	-9.6	-9.7	-9.4	神栖市
-0.2	0.2	6.6	-1.8	-10.6	-0.7	-3.2	-1.8	-3.4	-9.5	-3.0	-3.9	-0.7	行方市
-1.2	1.3	-7.7	-1.2	-10.9	-2.4	-2.3	-0.7	-0.5	-6.9	-1.2	-1.5	0.0	銚田市
-8.1	2.8	46.8	-2.2	5.6	7.3	-1.8	7.2	4.1	-2.5	0.1	7.4	7.2	つくばみらい市
-8.9	0.8	10.1	-2.6	2.4	10.2	0.9	-1.7	-3.7	-9.8	-6.8	-6.0	2.3	小美玉市
-6.5	2.7	3.7	-1.9	42.0	4.2	-6.2	1.5	-0.7	-7.0	-4.9	-3.5	3.4	茨城町
-7.0	0.5	-13.7	-2.0	-12.0	1.4	-3.3	-10.7	-13.4	-18.9	-5.3	-25.1	-8.5	大洗町
-0.5	0.4	25.1	-1.5	-0.6	6.6	0.2	7.8	5.0	-1.7	-0.3	27.1	1.4	城里町
-8.2	1.1	-12.5	-2.3	-0.4	5.8	-3.0	-14.6	-13.2	-18.8	-9.9	22.9	-16.6	東海村
-0.3	-0.8	-3.7	-1.3	-8.4	1.3	0.5	-1.0	-3.9	-10.0	-2.9	1.1	-1.7	大子町
2.8	1.3	8.3	-2.2	-2.9	3.1	-2.0	25.4	19.0	11.5	-2.7	67.6	1.3	美浦村
0.9	-0.2	5.3	-2.2	5.1	1.2	1.4	-15.8	-19.1	-24.2	-1.8	-25.2	1.2	阿見町
-5.0	-0.8	15.4	-2.1	6.7	48.7	-3.3	-0.9	-3.1	-9.3	-6.7	-13.4	8.8	河内町
-4.0	1.1	-0.4	-2.1	7.1	3.9	1.5	6.2	4.0	-2.6	10.5	10.5	1.0	八千代町
0.7	2.7	4.6	-1.8	-6.9	2.6	4.4	-11.5	-13.9	-19.4	0.2	-17.2	3.8	五霞町
-3.3	2.1	14.5	-1.5	3.8	2.2	20.3	2.4	-0.1	-6.5	1.4	-4.1	6.0	境町
-0.3	0.7	-10.2	-2.5	1.2	2.7	-1.6	-2.1	-5.0	-11.0	5.5	-4.6	-1.6	利根町

2-2 経済活動別市町村内総生産(実質:連鎖方式、対前年度増加率) 【平成29年度(2017)】

-平成27暦年連鎖価格-

	市町村内 総生産 (1)+(2)-(3)	農林水産業			鉱業	製造業	電気・ガス・ 水道・廃棄物 処理業	建設業	卸売・ 小売業	運輸・郵便業	宿泊・飲食 サービス業	情報通信業	
		農業	林業	水産業									
茨城県	6.8	1.1	1.2	-5.3	0.6	-1.0	17.3	4.9	0.9	3.2	6.8	5.2	1.4
県北地域	4.5	2.8	4.8	-3.4	-0.9	5.6	10.2	1.6	-10.6	2.7	5.8	5.0	2.3
県央地域	3.3	2.4	2.7	-8.7	0.2	-1.9	9.2	7.6	-3.7	3.8	8.2	5.1	1.3
鹿行地域	3.5	-1.9	-2.2	-13.0	1.9	-4.5	4.5	13.4	3.7	2.9	1.5	4.8	1.0
県南地域	4.6	2.0	2.1	-2.2	-0.1	5.0	12.2	-1.7	1.8	2.9	6.8	5.4	1.4
県西地域	18.9	2.0	2.0	-10.1	-24.8	-2.9	40.8	-1.6	10.4	2.9	9.3	5.4	0.8
水戸市	2.4	4.9	5.3	-12.3	-4.6	-17.5	1.7	0.8	6.8	4.2	5.2	5.2	1.0
日立市	6.7	-2.1	2.0	-2.6	-8.9	3.2	15.1	5.2	-16.3	3.1	7.1	5.2	2.4
土浦市	12.5	-5.1	-5.1	-16.5	8.6	3.2	37.2	-2.4	26.0	3.5	4.3	5.4	1.6
古河市	49.7	-1.6	-1.6	16.9	-24.8	-7.1	114.3	1.0	-10.9	2.7	8.0	5.5	0.9
石岡市	1.7	4.8	4.8	4.2	4.8	5.4	0.6	-1.0	2.0	2.9	7.4	5.5	1.7
結城市	4.7	0.4	0.4	-	-24.8	-48.4	9.9	-0.4	-6.1	3.0	6.5	5.5	2.1
龍ヶ崎市	1.5	5.8	5.9	-12.3	-	-	3.8	-6.3	-12.6	2.1	4.3	5.6	1.9
下妻市	3.7	3.3	3.4	-100.0	-	-100.0	9.5	-0.4	-23.7	2.9	10.7	5.3	0.4
常総市	8.6	2.5	2.5	16.9	-24.8	-	12.4	-3.8	29.4	3.0	8.7	5.4	-0.4
常陸太田市	0.7	5.7	7.6	-2.8	-24.8	-2.8	-2.0	-4.2	-0.1	2.2	-1.1	5.0	2.5
高萩市	2.1	-0.5	-0.0	-3.1	-	-	4.1	0.6	-7.1	1.8	3.9	5.3	-5.1
北茨城市	4.6	2.1	5.4	-1.7	1.2	3.2	6.9	0.0	7.9	1.9	4.4	4.2	-0.1
笠間市	-0.1	2.0	3.4	-8.6	-	-3.2	4.1	0.7	-27.4	2.2	5.0	5.2	-0.4
取手市	1.5	2.9	2.9	-	-	-100.0	0.9	3.2	1.9	2.7	5.3	5.7	2.0
牛久市	0.4	-2.8	-2.8	0.2	-24.8	-	3.5	-12.1	-11.2	2.1	8.6	5.6	1.0
つくば市	3.2	0.7	1.0	-24.8	-24.8	9.2	18.6	4.0	14.8	3.2	7.5	5.2	1.5
ひたちなか市	6.3	-1.4	-1.2	-100.0	-6.6	12.3	11.3	3.6	-7.9	3.0	5.9	5.3	2.3
鹿嶋市	17.2	2.0	0.3	-22.1	76.2	-6.8	44.6	15.1	-4.4	2.9	4.9	5.4	1.3
潮来市	0.3	6.1	6.2	-12.3	8.6	0.4	11.5	-3.9	-29.1	2.5	-7.7	4.8	2.5
守谷市	-0.4	1.5	1.5	-	-	-	1.6	0.8	-39.6	2.6	5.8	5.6	1.9
常陸大宮市	-2.5	5.0	6.0	-6.1	-24.8	12.7	-8.4	-3.9	-12.4	2.3	4.7	5.3	-3.6
那珂市	-1.9	1.6	1.7	-2.6	-	-8.3	-10.1	-7.1	-15.2	2.4	4.4	5.5	1.6
筑西市	14.5	-1.4	-1.4	16.9	-	0.2	29.0	-3.5	44.0	3.2	7.5	5.3	0.8
坂東市	7.1	7.1	7.1	-100.0	-24.8	-	11.8	-1.3	4.9	3.1	4.6	5.4	-7.2
稲敷市	-1.5	5.3	5.5	-12.3	-5.9	6.0	-3.2	-1.9	-30.6	2.3	14.9	5.4	-0.6
かすみがうら市	-2.4	-1.5	-1.5	-5.0	-1.2	3.2	-6.5	-0.7	-3.0	3.6	5.7	5.3	0.7
桜川市	0.6	0.4	0.7	-12.3	-24.8	-2.7	-3.6	-2.0	15.9	2.4	2.9	5.5	2.5
神栖市	0.2	2.4	2.8	16.9	1.6	-11.4	-3.3	14.7	12.7	3.4	0.6	4.5	1.2
行方市	1.3	-3.5	-3.4	-13.9	-4.5	5.0	11.0	-1.8	-16.4	2.4	6.6	5.4	-8.6
鉾田市	0.0	-3.4	-3.4	-12.3	-3.8	-22.6	-11.1	-1.4	27.8	2.3	13.3	4.8	0.7
つくばみらい市	6.2	3.6	3.6	-	-	-	14.6	-3.9	-20.8	2.7	9.1	5.8	1.4
小美玉市	3.0	4.8	4.8	0.2	6.4	3.2	3.4	-1.3	22.4	3.6	-2.0	5.1	-
茨城町	5.0	-0.2	-0.1	-17.5	8.6	-5.4	18.2	1.3	20.9	5.2	3.1	5.2	-
大洗町	-0.1	-4.2	-4.5	16.9	-2.8	3.2	7.6	0.3	-13.3	2.9	7.4	4.1	2.4
城里町	1.7	-0.5	0.3	-8.1	-	9.6	4.5	-3.8	4.1	1.9	5.1	5.4	2.5
東海村	5.0	0.8	0.8	-	-	-	72.2	14.4	-34.8	2.5	75.5	5.2	2.5
大子町	0.4	0.5	1.4	-2.4	-	3.2	5.6	-6.4	-17.9	1.8	4.1	4.0	-6.4
美浦村	-9.5	5.7	5.4	16.9	8.6	-2.0	-20.7	-2.5	-29.9	2.1	12.0	5.8	-8.1
阿見町	26.3	-1.1	-0.9	-15.0	8.6	3.2	46.0	0.6	32.2	2.0	12.9	5.8	2.5
河内町	-1.7	5.2	5.2	-	-	3.2	6.4	-8.9	-33.8	3.0	5.2	5.5	-
八千代町	-0.8	3.4	3.4	-	-	-	6.9	-1.8	-46.1	3.1	6.0	5.7	2.5
五霞町	29.6	2.9	2.9	-	-	-	25.7	-0.7	308.8	4.9	28.4	5.9	-
境町	8.5	1.8	1.8	-	-	-	22.9	-4.4	15.5	2.5	12.1	5.4	0.7
利根町	0.6	15.8	15.8	-	-	-	17.9	-1.3	-25.9	1.8	4.8	5.9	2.5

主要系列表

(単位:%)

金融・ 保険業	不動産業	専門・科学技 術、業務支援 サービス業	公務	教育	保健衛生 ・社会事業	その他の サービス	小計	輸入品に 課される 税・関税	(控除) 総資本形成 に係る消費税	第1次産業	第2次産業	第3次産業	
							(1)	(2)	(3)				
2.7	2.4	0.6	0.9	0.3	-0.2	2.1	6.8	7.0	14.1	1.1	14.9	2.2	茨城県
2.8	1.5	2.4	1.1	-0.8	-0.3	1.9	4.5	5.1	12.1	2.8	7.8	1.8	県北地域
2.7	2.6	0.1	0.5	0.3	-0.2	2.3	3.3	3.4	10.3	2.4	6.3	2.4	県央地域
2.9	1.9	1.8	1.3	1.8	-0.0	2.5	3.6	3.1	10.0	-1.9	4.4	3.4	鹿行地域
2.7	3.0	0.5	0.7	0.2	-0.4	2.0	4.6	5.1	12.1	2.0	10.5	1.7	県南地域
2.9	2.0	2.0	1.5	0.3	-0.0	1.9	19.0	18.6	26.5	2.0	37.1	2.5	県西地域
2.6	3.2	1.9	0.4	0.9	-0.4	2.5	2.5	3.0	9.8	4.9	4.6	2.2	水戸市
2.6	1.4	2.5	-0.5	-0.3	-0.5	2.4	6.8	7.3	14.4	-2.1	11.8	2.3	日立市
2.6	2.4	2.0	-0.1	3.1	-0.3	2.3	12.6	12.6	20.1	-5.1	35.5	2.2	土浦市
2.6	1.9	2.0	0.7	2.5	-0.1	1.8	49.8	49.5	59.4	-1.6	99.7	2.5	古河市
3.7	1.2	2.2	1.4	-0.2	-0.1	1.9	1.7	2.2	9.0	4.8	0.9	2.0	石岡市
2.0	2.1	2.1	0.7	1.4	-0.1	3.0	4.7	4.5	11.5	0.4	8.2	2.2	結城市
2.8	2.9	2.2	0.5	-0.9	-0.4	1.8	1.6	1.8	8.6	5.8	1.6	1.5	龍ヶ崎市
3.0	3.0	2.3	0.5	-0.1	-0.1	1.7	3.7	3.7	10.6	3.3	4.6	3.0	下妻市
3.5	2.6	1.9	2.2	-1.3	0.2	1.7	8.7	7.9	15.1	2.5	13.7	2.7	常総市
3.7	1.2	2.1	1.9	1.8	0.3	1.4	0.8	1.4	8.2	5.7	-1.4	1.2	常陸太田市
4.3	2.0	2.4	0.8	-8.4	-0.4	1.9	2.2	2.5	9.3	-0.5	3.3	1.1	高萩市
2.6	1.6	2.1	1.2	0.4	0.2	1.6	4.7	6.3	13.4	2.1	7.0	1.7	北茨城市
3.0	2.1	2.0	0.7	-1.9	-0.2	2.5	-0.0	0.4	7.1	2.0	-3.7	1.9	笠間市
2.5	3.0	2.1	-0.1	0.6	-0.5	2.2	1.6	1.8	8.6	2.9	1.0	2.1	取手市
2.3	2.5	2.2	-0.1	2.5	-0.4	4.2	0.4	1.2	8.0	-2.8	0.0	0.6	牛久市
2.7	3.9	0.1	1.3	-0.1	-0.8	2.9	3.3	4.4	11.3	0.7	17.1	1.2	つくば市
2.8	2.9	2.0	0.5	1.2	-0.2	2.2	6.3	5.8	12.9	-1.4	9.6	2.5	ひたちなか市
2.9	1.5	1.3	0.6	4.4	-0.4	2.6	17.3	19.2	27.1	2.0	36.8	3.8	鹿嶋市
2.4	0.9	2.2	1.4	-1.5	0.9	1.7	0.4	0.2	6.9	6.1	-0.2	0.4	潮来市
2.4	5.2	2.5	-0.3	0.3	-0.5	2.1	-0.3	0.1	6.8	1.5	-2.4	2.6	守谷市
2.0	1.6	2.0	1.8	-2.2	-0.1	1.3	-2.4	-2.4	4.1	5.0	-8.9	1.2	常陸大宮市
3.4	2.4	-0.8	0.2	1.7	0.4	1.9	-1.9	-0.7	5.9	1.6	-11.6	0.9	那珂市
3.2	1.7	1.8	0.7	0.8	-0.0	2.5	14.5	14.0	21.6	-1.4	30.8	2.0	筑西市
2.9	1.7	2.2	4.3	-1.8	-0.1	1.6	7.2	6.8	13.9	7.1	11.0	2.2	坂東市
2.5	1.8	2.1	1.9	-1.5	-0.3	0.6	-1.4	-1.8	4.8	5.3	-7.2	2.5	稲敷市
1.3	2.3	1.9	1.3	-0.9	1.4	1.0	-2.3	-2.9	3.6	-1.5	-6.2	2.4	かすみがうら市
2.3	1.3	2.2	1.9	0.8	-0.1	1.5	0.7	0.5	7.1	0.4	-0.2	1.4	桜川市
1.9	2.4	1.9	0.8	0.1	-0.3	3.8	0.3	-1.1	5.5	2.4	-2.3	4.2	神栖市
3.7	1.9	2.1	2.4	-0.6	0.5	1.1	1.3	1.7	8.5	-3.5	3.0	1.9	行方市
4.9	1.6	2.2	1.1	4.0	0.6	1.3	0.1	0.2	6.8	-3.4	-0.8	2.5	銚田市
2.4	3.0	2.2	0.8	3.0	1.6	2.0	6.3	5.4	12.4	3.6	9.0	3.6	つくばみらい市
2.4	1.7	2.5	0.6	-3.0	0.2	0.9	3.1	2.6	9.4	4.8	6.1	0.7	小美玉市
3.0	2.5	2.1	1.2	2.5	-0.5	2.1	5.1	5.1	12.1	-0.2	18.9	2.9	茨城町
2.5	3.1	-1.7	-0.8	-3.8	0.2	2.6	-0.1	0.8	7.5	-4.2	-1.4	0.2	大洗町
3.6	0.8	1.8	1.5	-4.9	0.5	1.3	1.8	2.3	9.1	-0.5	4.5	0.8	城里町
1.3	1.9	-1.4	-0.6	-3.5	-0.1	4.1	5.1	4.5	11.4	0.8	12.5	4.5	東海村
1.8	1.1	2.2	2.4	-2.6	-0.0	1.6	0.5	1.3	8.0	0.5	-0.8	1.0	大子町
2.0	3.2	2.2	0.7	-2.7	-0.1	0.1	-9.5	-8.2	-2.1	5.7	-21.5	1.4	美浦村
2.7	2.4	1.7	0.7	1.8	-0.6	1.2	26.4	26.9	35.3	-1.1	44.7	2.4	阿見町
-0.5	3.5	2.2	1.1	-29.0	2.2	1.7	-1.6	-1.5	5.1	5.2	-6.3	-0.1	河内町
2.3	1.5	2.2	2.1	-4.0	0.8	1.4	-0.7	-0.7	5.9	3.4	-4.6	1.9	八千代町
2.1	1.8	3.7	0.7	1.5	1.4	5.5	29.7	27.3	35.7	2.9	38.2	11.8	五霞町
3.6	2.3	2.1	2.9	-2.2	-0.7	1.1	8.6	8.2	15.4	1.8	21.7	2.4	境町
-0.3	1.7	2.1	0.3	-8.6	2.0	2.5	0.7	1.6	8.4	15.8	-0.2	0.4	利根町

2-2 経済活動別市町村内総生産(実質:連鎖方式、対前年度増加率) 【平成30年度(2018)】

-平成27暦年連鎖価格-

	市町村内 総生産 (1)+(2)-(3)	農林水産業			鉱業	製造業	電気・ガス・ 水道・廃棄物 処理業	建設業	卸売・ 小売業	運輸・郵便業	宿泊・飲食 サービス業	情報通信業	
		農業	林業	水産業									
茨城県	0.8	-7.4	-8.6	-3.7	16.6	-9.5	4.3	6.7	-14.8	-1.6	-2.5	1.3	1.5
県北地域	-3.0	0.8	-3.8	-1.3	15.4	-3.5	-7.1	-0.3	-3.9	-2.0	-0.1	1.0	-1.1
県央地域	0.7	-5.7	-5.8	-9.4	18.8	-10.6	4.8	9.3	-11.0	-1.2	-2.1	1.2	2.1
鹿行地域	2.7	-2.5	-4.6	-18.0	18.0	-13.3	7.2	13.4	-14.1	-1.8	-10.1	0.8	2.8
県南地域	-1.9	-3.7	-4.0	0.5	10.9	-3.8	-4.7	2.6	-10.4	-1.8	-1.3	1.6	0.5
県西地域	6.3	-17.5	-17.6	-4.2	22.6	-11.2	16.9	0.0	-31.9	-1.8	-1.0	1.6	4.2
水戸市	0.4	-4.2	-4.3	-16.7	12.6	-29.3	1.4	6.6	-6.1	-0.9	0.3	1.3	3.1
日立市	-5.7	7.5	-4.9	-0.0	27.0	-5.7	-12.9	-0.8	1.2	-1.6	-0.4	1.3	-1.1
土浦市	-11.8	-2.4	-2.4	-25.0	8.0	-5.7	-30.1	-3.4	-37.0	-1.4	-1.9	1.6	1.8
古河市	25.2	-21.8	-21.9	25.0	22.6	-16.2	42.1	0.4	-17.7	-2.0	-1.0	1.7	4.4
石岡市	-0.5	-6.1	-6.8	9.7	9.2	-3.7	2.7	-1.2	-20.0	-1.8	-0.4	1.7	-2.4
結城市	3.9	-24.8	-24.8	-	22.6	-100.0	11.1	0.2	10.3	-1.7	-0.3	1.7	0.6
龍ヶ崎市	-2.7	-4.5	-4.4	-16.7	-	-	-2.9	1.2	-32.4	-2.4	-0.5	1.9	-2.4
下妻市	-2.7	-4.9	-4.9	-	-	-	-4.4	1.7	-15.4	-1.8	-2.1	1.4	-2.8
常総市	-1.2	-12.7	-12.9	25.0	22.6	-	2.2	-1.3	-40.7	-1.7	-1.5	1.5	-3.0
常陸太田市	0.6	-2.1	-2.7	-0.3	22.6	-11.5	2.0	-1.8	-1.8	-2.3	4.3	1.0	-2.2
高萩市	0.6	0.8	1.2	-0.9	-	-	1.5	-0.8	-9.6	-2.6	-1.2	1.4	-0.9
北茨城市	2.7	8.4	-5.5	1.3	12.9	-5.7	4.6	4.7	-2.9	-2.5	-0.7	0.1	-2.9
笠間市	-0.0	-5.4	-4.8	-10.0	-	-11.9	5.9	-0.7	-26.8	-2.3	-0.9	1.3	-3.0
取手市	-7.0	4.3	4.3	-	-	-	-16.3	3.6	-2.4	-2.0	-1.6	1.9	-2.3
牛久市	0.1	-8.9	-9.2	4.1	22.6	-	-4.6	2.6	11.8	-2.4	-2.1	1.9	2.5
つくば市	-0.2	-4.6	-4.2	-44.5	22.6	-0.5	-0.2	9.7	0.2	-1.6	-0.5	1.3	-0.4
ひたちなか市	2.0	-0.9	-1.4	-	44.3	2.0	5.2	0.3	-16.6	-1.7	-0.4	1.4	-1.8
鹿嶋市	2.0	-2.2	-1.9	-37.5	-5.4	-15.8	6.7	5.6	-26.9	-1.8	0.2	1.5	1.7
潮来市	0.7	-1.1	-1.4	-16.7	8.0	-8.3	-3.5	0.1	21.1	-2.1	1.9	0.8	-2.2
守谷市	1.7	3.3	3.3	-	-	-	1.1	1.6	23.1	-2.0	-0.8	1.9	-1.9
常陸大宮市	0.3	-6.1	-6.2	-5.6	22.6	2.3	6.7	0.3	-22.4	-2.2	0.5	1.5	-3.9
那珂市	0.1	-3.1	-3.1	-0.0	-	-17.5	-1.4	3.4	4.3	-2.2	0.6	1.7	-2.4
筑西市	-7.2	-3.0	-3.1	25.0	-	-8.4	-10.4	-0.1	-43.1	-1.6	-1.0	1.5	4.3
坂東市	0.9	-19.0	-19.0	-	22.6	-	7.4	-0.4	-27.7	-1.7	0.5	1.5	-5.1
稲敷市	3.4	-1.8	-2.0	-16.7	13.1	-3.2	8.1	-0.9	15.8	-2.2	-3.3	1.6	-3.0
かすみがうら市	13.3	-3.8	-4.7	-3.9	11.3	-5.7	29.0	-0.4	-6.0	-1.3	0.5	1.5	4.1
桜川市	-4.3	-6.8	-6.6	-16.7	22.6	-11.3	-0.2	-1.6	-44.8	-2.1	0.3	1.7	-2.2
神栖市	4.3	4.7	-4.5	25.0	19.2	-21.2	7.6	17.7	-5.6	-1.5	-14.5	0.4	2.9
行方市	1.7	-2.7	-3.2	-19.7	12.5	-4.1	13.5	-0.7	-14.7	-2.2	0.2	1.6	-5.6
鉾田市	-2.7	-5.4	-5.4	-16.7	12.9	-37.1	6.0	-1.1	-32.6	-2.2	1.9	0.8	4.4
つくばみらい市	12.6	-0.2	-0.3	-	-	-	27.6	-0.6	0.0	-2.0	-1.3	2.1	0.9
小美玉市	4.3	-7.3	-7.4	4.1	8.7	-5.7	14.1	2.0	4.8	-1.3	1.1	1.2	-
茨城町	-1.3	-6.4	-6.4	-27.1	8.0	-14.2	-1.1	1.6	-21.7	-0.2	3.6	1.3	-
大洗町	-3.1	-4.5	-7.5	25.0	38.5	-5.7	-6.3	0.5	-19.7	-1.8	-5.4	-0.1	-2.2
城里町	-1.3	-3.9	-3.4	-9.1	-	-	11.4	-2.3	-38.7	-2.5	0.9	1.6	-2.2
東海村	-0.5	-3.4	-3.4	-	-	-	-16.9	15.5	-20.6	-2.1	-24.6	1.3	-2.2
大子町	-2.3	1.3	1.6	0.2	-	-5.7	-6.1	-5.1	-21.1	-2.6	0.1	-0.3	-2.7
美浦村	-11.3	-0.7	-1.5	25.0	8.0	-10.6	-37.1	-0.2	75.3	-2.4	-2.1	2.1	-5.4
阿見町	-6.1	-10.0	-10.1	-21.9	8.0	-5.7	-5.7	4.8	-46.7	-2.4	-2.0	2.1	-2.2
河内町	0.5	-1.3	-1.3	-	-	-5.7	12.7	-1.2	-29.8	-1.7	0.9	1.7	-
八千代町	2.8	-32.4	-32.4	-	-	-	21.4	2.9	-7.8	-1.6	0.5	2.0	-2.2
五霞町	-7.1	-1.5	-1.5	-	-	-	2.8	-3.1	-86.7	-0.4	-2.9	2.2	-
境町	0.9	-18.1	-18.1	-	-	-	6.5	0.7	-13.4	-2.1	0.9	1.6	4.6
利根町	-1.2	-5.2	-5.2	-	-	-	-6.6	3.3	-14.2	-2.6	0.5	2.2	-2.2

主要系列表

(単位:%)

金融・ 保険業	不動産業	専門・科学技 術、業務支援 サービス業	公務	教育	保健衛生 ・社会事業	その他の サービス	小計	輸入品に 課される 税・関税	(控除) 総資本形成 に係る消費税	第1次産業	第2次産業	第3次産業	
							(1)	(2)	(3)				
-0.9	0.6	-0.1	0.5	-1.8	2.0	2.2	0.8	1.6	2.0	-7.4	1.8	0.4	茨城県
-0.6	0.2	1.6	-0.4	-1.5	2.1	2.4	-3.0	-1.8	-1.5	0.8	-6.8	0.2	県北地域
-1.2	0.4	-0.7	0.1	-0.4	2.1	2.0	0.7	1.8	2.2	-5.7	1.5	0.6	県央地域
-0.7	0.7	1.2	1.4	-1.5	1.9	2.2	2.7	1.8	2.2	-2.5	5.0	1.0	鹿行地域
-1.0	0.6	-0.3	0.6	-2.7	2.0	2.4	-1.9	-0.7	-0.4	-3.7	-5.5	0.1	県南地域
-0.5	0.8	1.6	1.1	-2.1	2.0	2.1	6.3	7.0	7.4	-17.5	12.1	0.4	県西地域
-1.6	0.1	2.0	-0.5	0.4	2.2	1.7	0.4	1.8	2.2	-4.2	-3.0	0.9	水戸市
-1.4	0.1	1.7	0.0	-1.2	2.2	2.4	-5.7	-4.3	-3.9	7.5	-11.8	0.2	日立市
-1.9	0.1	1.9	-0.2	-6.5	2.0	2.2	-11.8	-10.9	-10.5	-2.4	-31.1	-0.2	土浦市
-1.2	2.7	1.7	0.5	-2.7	2.1	2.3	25.2	25.9	26.4	-21.8	38.9	0.8	古河市
-0.6	0.6	0.2	0.5	-2.1	2.0	2.4	-0.5	0.7	1.1	-6.1	-1.0	0.2	石岡市
0.2	0.5	1.6	1.0	1.5	2.1	2.3	3.9	4.9	5.3	-24.8	11.0	0.6	結城市
-1.0	0.6	1.8	0.5	-1.1	1.8	2.2	-2.7	-1.9	-1.6	-4.5	-6.4	0.5	龍ヶ崎市
-0.8	0.8	1.8	0.6	-4.8	2.0	2.7	-2.7	-1.6	-1.2	-4.9	-5.6	-0.1	下妻市
0.2	0.3	1.8	0.8	-1.3	1.9	1.9	-1.2	-0.3	0.0	-12.7	-1.8	0.1	常総市
1.7	0.7	2.0	1.3	-2.7	2.1	2.1	0.6	1.9	2.3	-2.1	0.6	0.7	常陸太田市
1.8	0.2	1.1	-0.4	-0.1	1.8	2.6	0.6	1.6	2.0	0.8	0.8	0.3	高萩市
0.1	0.3	2.4	0.9	-2.3	2.3	2.2	2.7	2.8	3.2	8.4	3.9	0.5	北茨城市
0.4	1.7	-1.2	1.3	-1.0	1.9	2.3	-0.0	1.2	1.6	-5.4	-0.6	0.5	笠間市
-1.5	-0.5	2.3	-0.2	-1.9	2.0	2.6	-7.0	-6.0	-5.6	4.3	-14.9	0.3	取手市
-1.0	0.9	1.6	0.3	-0.2	2.0	2.5	0.2	0.6	0.9	-8.9	-1.1	0.7	牛久市
-1.2	0.9	-0.7	0.8	-2.5	1.8	2.6	-0.2	1.8	2.2	-4.6	-0.0	-0.2	つくば市
-0.4	0.5	1.9	0.5	-3.2	2.0	2.5	2.1	2.0	2.4	-0.9	3.5	0.3	ひたちなか市
-2.3	0.7	1.0	0.7	-1.2	1.9	2.5	2.0	4.7	5.1	-2.2	3.0	1.1	鹿嶋市
-0.9	1.0	2.2	1.2	-2.6	1.7	2.1	0.7	1.5	1.9	-1.1	1.7	0.4	潮来市
-0.5	1.3	1.5	0.3	1.9	2.0	2.2	1.7	2.9	3.3	3.3	2.4	0.7	守谷市
-1.2	0.2	-0.4	-4.1	-1.6	1.7	2.4	0.3	1.1	1.5	-6.1	2.6	-0.4	常陸大宮市
-0.4	0.8	-2.7	0.5	0.6	2.1	2.0	0.1	1.5	1.9	-3.1	0.2	0.1	那珂市
-1.0	0.2	1.1	0.6	-1.1	2.1	1.8	-7.2	-6.8	-6.4	-3.0	-14.8	0.4	筑西市
0.0	0.5	1.5	2.3	-2.5	2.0	2.6	0.9	1.6	2.0	-19.0	3.4	0.5	坂東市
0.7	0.4	-0.4	2.0	-1.1	1.8	2.2	3.4	4.2	4.6	-1.8	8.9	0.2	稲敷市
2.0	1.2	0.0	1.9	-3.7	2.2	2.6	13.3	14.0	14.5	-3.8	25.9	0.7	かすみがうら市
2.3	0.2	2.1	1.8	-9.2	1.9	2.3	-4.3	-3.4	-3.0	-6.8	-10.4	0.0	桜川市
-1.0	0.4	1.1	1.2	-1.6	2.0	2.3	4.3	1.2	1.6	4.7	6.6	1.1	神栖市
1.4	0.9	1.7	2.1	-1.0	2.2	1.7	1.7	2.9	3.3	-2.7	6.6	0.8	行方市
3.3	0.8	1.5	1.7	-1.3	1.7	1.8	-2.7	-1.6	-1.3	-5.4	-7.4	0.7	銚田市
2.2	1.6	1.7	1.5	-2.0	3.0	2.3	12.6	13.2	13.7	-0.2	24.3	0.4	つくばみらい市
-0.2	0.1	0.8	0.9	0.3	2.0	2.7	4.3	5.3	5.7	-7.3	12.5	0.7	小美玉市
2.0	0.2	-1.1	1.0	-1.7	1.9	3.1	-1.3	-0.1	0.3	-6.4	-7.3	0.7	茨城町
2.7	-0.6	-2.9	-0.5	1.1	2.0	-1.3	-3.1	-0.9	-0.6	-4.5	-11.5	-2.0	大洗町
3.7	0.6	2.0	2.0	1.4	2.2	2.2	-1.3	0.0	0.4	-3.9	-5.8	1.0	城里町
-0.6	0.1	-2.7	0.2	1.4	2.0	2.0	-0.5	0.9	1.3	-3.4	-18.0	1.0	東海村
2.2	0.5	0.5	1.7	-2.4	1.8	2.6	-2.3	-1.0	-0.6	1.3	-9.5	0.3	大子町
2.8	-0.2	1.8	-0.8	-1.0	2.0	2.4	-11.3	-11.2	-10.8	-0.7	-28.1	0.7	美浦村
0.8	0.2	0.1	1.3	-4.4	2.0	2.5	-6.1	-5.7	-5.3	-10.0	-9.4	0.2	阿見町
-3.6	0.4	0.7	2.0	-29.4	1.9	3.2	0.5	1.4	1.8	-1.3	2.9	-0.4	河内町
-1.8	0.1	2.3	1.7	-0.1	2.3	2.5	2.8	3.7	4.1	-32.4	17.7	0.6	八千代町
3.2	-0.3	-2.2	5.4	-7.9	2.0	1.9	-7.1	-8.2	-7.9	-1.5	-9.4	-1.1	五霞町
1.6	-0.3	1.8	0.9	2.4	1.9	1.0	0.9	2.4	2.8	-18.1	3.5	0.7	境町
0.3	0.6	-0.2	1.0	-4.1	3.0	2.1	-1.3	0.0	0.4	-5.2	-9.0	1.0	利根町

2-2 経済活動別市町村内総生産(実質:連鎖方式、対前年度増加率) 【令和元年度(2019)】
 -平成27暦年連鎖価格-

	市町村内 総生産 (1)+(2)-(3)	農林水産業			鉱業	製造業	電気・ガス・ 水道・廃棄物 処理業	建設業	卸売・ 小売業	運輸・郵便業	宿泊・飲食 サービス業	情報通信業	
		農業	林業	水産業									
茨城県	-2.3	-1.2	-0.7	2.5	-11.2	-4.5	-6.1	-1.5	3.8	-3.6	-1.2	-7.5	-2.0
県北地域	-2.1	-3.1	-2.4	8.4	-10.5	1.8	-5.6	12.2	-0.6	-3.0	0.7	-8.2	-3.8
県央地域	-1.8	-5.0	-4.9	-10.3	-14.2	-5.9	-5.6	-6.8	7.9	-4.2	-0.7	-7.7	-1.5
鹿行地域	-3.7	-7.2	-6.7	-29.3	-11.0	-9.1	-6.2	-13.1	6.1	-3.3	1.1	-8.6	-1.1
県南地域	-0.2	-0.5	-0.5	17.9	-15.8	1.6	0.7	6.8	-4.3	-3.3	-1.7	-7.0	-2.9
県西地域	-5.6	8.2	8.4	-41.9	-14.6	-6.3	-12.0	9.6	17.1	-3.3	-2.9	-7.0	-0.4
水戸市	-0.9	-0.5	-0.1	-11.0	-15.6	-33.6	-6.9	11.1	-6.5	-4.5	0.3	-7.7	-0.9
日立市	-2.8	-13.8	-17.3	-1.1	-10.4	-0.4	-5.7	8.8	-8.6	-3.5	0.8	-7.7	-3.8
土浦市	1.5	-16.6	-16.8	48.4	-16.1	-0.4	6.9	-0.4	5.3	-3.9	-0.4	-7.1	-2.4
古河市	-11.8	-7.1	-6.9	-100.0	-14.6	-12.9	-17.0	9.6	-4.7	-3.0	-2.1	-6.9	-0.3
石岡市	0.7	-12.3	-14.1	25.7	-16.0	1.7	3.6	12.4	-11.5	-3.3	-2.1	-6.8	-4.4
結城市	-0.8	6.6	6.7	-	-14.6	-	-6.3	10.4	28.2	-3.3	-0.9	-6.9	-6.9
龍ヶ崎市	15.4	-4.2	-4.1	-25.8	-	-	38.2	9.3	-3.2	-2.4	-0.5	-6.6	-4.4
下妻市	-4.7	44.1	44.1	-	-	-	-14.2	11.1	0.5	-3.2	-4.3	-7.4	-4.7
常総市	-4.0	2.1	2.2	-1.1	-14.6	-	-8.8	8.1	16.4	-3.4	-4.5	-7.2	-4.8
常陸太田市	-0.0	-1.4	-2.6	6.3	-14.6	-6.9	-9.2	15.1	7.8	-2.5	2.4	-8.1	-4.3
高萩市	-1.8	-4.5	-8.7	16.1	-	-	-5.7	8.0	20.0	-2.1	-1.0	-7.4	-2.4
北茨城市	-7.6	-6.6	0.4	23.7	-10.4	-0.4	-14.7	26.9	-5.0	-2.2	-0.0	-10.0	-4.8
笠間市	3.1	10.3	13.0	-13.6	-	-7.5	-1.0	9.8	67.0	-2.5	-3.0	-7.6	-4.8
取手市	-0.2	10.5	10.5	-	-	-	-2.3	11.1	3.6	-3.0	-2.4	-6.4	-4.4
牛久市	0.9	12.4	12.3	18.7	-14.6	-	6.9	-3.0	-6.6	-2.4	-4.4	-6.5	-1.2
つくば市	-2.0	-5.3	-5.0	-62.9	-14.6	4.8	-3.9	7.8	-11.9	-3.5	-2.1	-7.7	-3.4
ひたちなか市	-1.8	-1.3	-1.2	-	-10.4	7.1	-4.2	8.1	8.3	-3.3	-0.5	-7.4	-4.0
鹿嶋市	-10.1	-7.3	-6.8	-100.0	-12.6	-12.4	-22.7	-3.7	20.9	-3.3	0.4	-7.2	-1.8
潮来市	3.2	-8.6	-8.1	-25.8	-16.1	-3.3	14.4	9.4	-9.6	-2.8	15.7	-8.6	-4.3
守谷市	-5.6	8.2	8.2	-	-	-	-10.8	11.3	-5.3	-3.0	-2.1	-6.6	-4.8
常陸大宮市	6.9	-6.8	-7.2	-1.8	-14.6	7.3	18.1	11.8	35.5	-2.7	0.7	-7.3	-5.5
那珂市	0.7	-1.9	-1.5	-25.8	-	-14.6	2.5	7.3	4.2	-2.7	0.5	-6.9	-4.5
筑西市	-7.1	-6.9	-6.8	-50.5	-	-3.4	-18.7	9.1	8.7	-3.6	-2.2	-7.3	-0.2
坂東市	7.2	4.1	4.1	-	-14.6	-	8.9	11.0	51.3	-3.4	-1.3	-7.2	-6.3
稲敷市	-0.7	1.2	1.3	48.4	-15.5	2.1	-4.8	16.0	16.2	-2.7	-1.5	-7.1	-4.9
かすみがうら市	-8.5	36.4	39.7	18.7	-15.7	-0.4	-17.8	12.5	-14.1	-4.0	-0.3	-7.3	-0.3
桜川市	-0.9	-7.8	-6.9	-47.0	-14.6	-6.8	-4.4	9.1	9.6	-2.8	-0.8	-6.9	-4.3
神栖市	-2.8	-5.3	-1.8	48.4	-10.5	-20.0	-2.0	-18.6	1.4	-3.7	-0.6	-9.2	-1.0
行方市	2.6	-1.6	-0.9	-50.5	-15.6	1.2	6.4	9.2	23.6	-2.7	-0.3	-7.1	-6.7
鉾田市	-2.6	-10.0	-10.0	-7.3	-15.3	-50.2	-0.5	13.9	0.6	-2.6	4.9	-8.6	-0.1
つくばみらい市	1.8	-8.1	-7.9	-	-	-	4.3	13.0	-5.9	-3.0	-4.1	-6.1	-2.3
小美玉市	-4.6	-23.3	-23.5	-1.1	-16.0	-0.4	-4.3	16.4	-12.6	-4.0	-4.2	-7.8	-
茨城町	2.6	-5.3	-5.2	-15.2	-16.1	-10.4	-3.0	13.8	72.2	-5.5	10.8	-7.6	-
大洗町	-3.1	1.8	4.4	-100.0	-11.5	-0.4	-11.6	9.5	-4.8	-3.2	0.7	-10.3	-4.3
城里町	7.8	94.1	102.6	5.1	-	5.1	-2.7	17.5	43.4	-2.2	1.0	-7.1	-4.3
東海村	-9.3	27.6	27.6	-	-	-	-68.1	-22.3	50.9	-2.8	-7.5	-7.6	-4.3
大子町	-0.9	17.5	19.3	11.7	-	-0.4	-9.0	10.6	-1.3	-2.1	0.1	-10.7	-4.0
美浦村	1.8	0.3	2.1	-50.5	-16.1	-6.0	12.2	9.2	-15.5	-2.4	-4.8	-6.1	-6.5
阿見町	-0.5	-2.0	-2.2	18.7	-16.1	-0.4	-3.8	10.7	31.2	-2.4	-0.2	-6.1	-4.3
河内町	-2.3	-0.8	-0.8	-	-	-0.4	-13.1	9.9	4.2	-3.4	1.0	-6.8	-
八千代町	5.2	48.1	48.0	-	-	-	0.9	7.9	-8.3	-3.5	0.5	-6.4	-4.3
五霞町	-4.4	-1.5	-1.5	-	-	-	-8.3	12.7	106.0	-5.3	-8.3	-6.0	-
境町	1.9	-5.3	-5.3	-	-	-	-7.7	10.3	91.1	-2.9	-1.1	-7.1	0.0
利根町	1.0	-16.9	-16.9	-	-	-	-12.6	10.9	14.8	-2.1	1.7	-6.0	-4.3

主要系列表

(単位:%)

金融・ 保険業	不動産業	専門・科学技 術・業務支援 サービス業	公務	教育	保健衛生 ・社会事業	その他の サービス	小計	輸入品に 課される 税・関税	(控除) 総資本形成 に係る消費税	第1次産業	第2次産業	第3次産業	
							(1)	(2)	(3)				
0.6	1.3	-0.9	-1.2	-0.7	3.9	-0.8	-2.4	-2.2	-5.0	-1.2	-5.0	-0.6	茨城県
0.8	0.7	1.6	-1.0	-1.5	3.7	-1.0	-2.2	-2.3	-5.1	-3.1	-5.1	0.3	県北地域
0.5	0.9	-1.2	-1.3	-1.3	3.8	-0.5	-1.8	-1.7	-4.5	-5.0	-3.1	-1.3	県央地域
0.7	1.2	1.1	-0.9	-2.5	3.9	-0.7	-3.8	-3.9	-6.6	-7.2	-5.1	-2.0	鹿行地域
0.5	1.5	-1.3	-1.2	-0.0	3.8	-1.2	-0.2	0.0	-2.8	-0.5	-0.0	-0.3	県南地域
0.8	1.9	1.5	-1.1	-0.1	4.0	-0.4	-5.6	-5.3	-8.0	8.2	-10.3	0.3	県西地域
0.3	0.6	1.8	-1.3	-2.7	3.7	0.0	-0.9	-0.6	-3.4	-0.5	-6.7	-0.3	水戸市
0.2	0.5	1.6	-1.1	-1.5	3.5	-0.5	-2.8	-3.2	-5.9	-13.8	-6.0	-0.0	日立市
-0.2	0.6	1.7	-2.0	-0.1	3.7	-0.8	1.4	1.8	-1.1	-16.6	6.6	-0.5	土浦市
0.4	1.6	1.8	-1.8	0.4	4.1	-0.8	-11.8	-11.9	-14.4	-7.1	-16.6	0.2	古河市
0.8	1.3	1.1	-0.7	10.2	4.0	-0.6	0.7	0.9	-2.0	-12.3	1.6	1.1	石岡市
1.5	1.1	1.8	-0.6	0.6	4.0	0.1	-0.8	-0.5	-3.3	6.6	-2.9	0.6	結城市
0.4	1.0	1.9	-1.3	1.2	3.8	-1.3	15.3	15.3	12.1	-4.2	34.6	0.6	龍ヶ崎市
0.7	0.7	1.5	-1.3	-1.6	3.9	-0.9	-4.7	-4.3	-7.0	44.1	-12.8	-0.6	下妻市
1.3	1.4	1.6	-0.9	-0.9	4.0	-0.7	-4.1	-3.2	-5.9	2.1	-7.4	-0.0	常総市
2.3	1.0	2.0	-1.0	-2.0	4.1	-1.3	-0.1	0.2	-2.6	-1.4	-3.6	1.0	常陸太田市
2.4	0.5	2.0	-1.2	-0.2	3.9	-1.0	-1.8	-2.1	-4.9	-4.5	-4.1	0.6	高萩市
1.2	1.2	1.9	-0.7	1.8	4.1	-0.4	-7.6	-7.4	-10.0	-6.6	-13.8	1.8	北茨城市
1.5	1.1	0.3	-0.8	-0.6	3.8	-1.2	3.1	3.5	0.6	10.3	8.5	0.2	笠間市
0.2	1.1	2.1	-0.9	0.2	3.8	-0.9	-0.2	0.2	-2.6	10.5	-1.6	0.8	取手市
0.5	0.9	1.6	-1.6	2.1	3.9	-0.6	0.9	0.6	-2.3	12.4	3.5	-0.2	牛久市
0.5	1.8	-2.1	-1.3	-1.3	3.6	-0.6	-2.0	-1.6	-4.4	-5.3	-7.1	-1.2	つくば市
0.9	0.7	1.6	-1.2	2.1	4.0	-0.8	-1.8	-2.8	-5.6	-1.3	-3.4	0.2	ひたちなか市
-0.5	1.1	0.6	-1.1	-0.1	3.7	-0.9	-10.1	-10.2	-12.8	-7.3	-19.4	-0.6	鹿嶋市
0.5	1.1	2.0	-1.2	1.7	4.2	-0.6	3.2	3.7	0.7	-8.6	8.1	1.8	潮来市
1.2	1.2	1.7	-0.5	-0.1	3.9	-0.5	-5.6	-5.2	-7.9	8.2	-10.4	0.6	守谷市
0.3	0.5	0.9	-0.9	-3.6	3.9	-2.4	6.8	6.9	3.8	-6.8	19.9	0.2	常陸大宮市
0.8	1.2	-3.1	-1.0	-1.8	4.2	-0.4	0.7	0.7	-2.2	-1.9	3.0	0.1	那珂市
0.5	3.3	0.7	-1.0	1.3	4.0	0.4	-7.1	-6.6	-9.3	-6.9	-16.1	0.7	筑西市
1.2	1.2	1.7	-0.6	-3.2	4.0	-0.9	7.1	7.1	4.0	4.1	12.3	0.1	坂東市
1.6	0.6	1.0	-0.7	-2.7	3.7	-2.6	-0.8	-0.2	-3.0	1.2	-2.2	0.1	稲敷市
2.7	0.9	0.7	-0.5	2.4	4.7	-1.8	-8.5	-8.1	-10.7	36.4	-17.6	0.3	かすみがうら市
3.0	0.8	1.7	-0.5	-0.2	4.0	-0.7	-1.0	-0.9	-3.7	-7.8	-2.8	0.7	桜川市
0.5	1.2	1.0	-1.1	0.6	4.0	-0.2	-2.9	-3.0	-5.7	-5.3	-1.8	-4.3	神栖市
2.1	1.3	1.7	-0.6	-3.1	4.2	-1.4	2.6	2.5	-0.5	-1.6	9.6	0.5	行方市
3.4	0.9	1.7	-0.7	-13.3	4.1	-0.6	-2.6	-3.3	-6.0	-10.0	-0.2	-0.1	銚田市
2.6	1.6	1.9	-0.6	3.6	5.7	-1.6	1.8	1.9	-1.0	-8.1	3.3	0.1	つくばみらい市
1.0	1.0	0.7	-2.9	-4.3	4.1	-1.6	-4.7	-4.0	-6.8	-23.3	-5.7	-0.8	小美玉市
2.4	2.9	0.3	-0.5	1.0	3.8	-0.4	2.6	3.1	0.2	-5.3	16.1	0.6	茨城町
3.3	-0.3	-4.0	-0.6	-2.9	4.1	-0.4	-3.2	-2.5	-5.3	1.8	-9.1	-2.6	大洗町
3.6	1.8	1.5	-0.3	-2.7	4.2	-1.8	7.8	8.5	5.4	94.1	7.6	1.4	城里町
0.8	1.9	-3.8	-0.8	2.9	3.9	0.0	-9.4	-8.4	-11.0	27.6	-33.0	-7.8	東海村
2.9	1.1	1.4	-0.8	-4.7	3.7	-1.0	-1.0	-0.9	-3.7	17.5	-7.4	-0.2	大子町
3.3	0.8	2.3	-0.9	4.1	3.8	-3.9	1.7	1.5	-1.4	0.3	6.6	-0.7	美浦村
1.7	6.7	0.4	-1.0	-1.7	3.7	-1.5	-0.5	-1.2	-4.0	-2.0	-1.9	1.8	阿見町
-3.5	2.1	1.2	-0.6	-3.9	4.9	-1.9	-2.4	-2.5	-5.3	-0.8	-10.3	1.5	河内町
-0.3	4.0	1.9	-0.4	-1.5	4.7	-0.4	5.1	5.1	2.1	48.1	-0.0	1.2	八千代町
3.5	12.5	1.4	-5.4	2.7	4.4	0.9	-4.4	-3.6	-6.4	-1.5	-6.0	-1.1	五霞町
2.3	0.3	2.0	-0.8	0.5	3.6	0.2	1.8	2.9	-0.0	-5.3	4.7	0.5	境町
1.1	1.2	1.3	-1.8	2.8	4.9	1.1	1.0	1.0	-1.8	-16.9	-4.6	3.1	利根町

2-3 経済活動別市町村内総生産(実質:連鎖方式、寄与度) 【平成27年度(2015)】
 -平成27暦年連鎖価格-

	市町村内 総生産 (1)+(2)-(3)	農林水産業			鉱業	製造業	電気・ガス・ 水道・廃棄物 処理業	建設業	卸売・ 小売業	運輸・郵便業	宿泊・飲食 サービス業	情報通信業	
		農業	林業	水産業									
茨城県	3.2	0.0	0.1	0.0	-0.0	-0.0	1.1	-0.0	0.9	0.1	0.2	-0.1	0.1
県北地域	7.9	0.0	0.0	0.0	-0.0	-0.0	5.6	0.1	1.4	0.1	0.0	-0.1	0.1
県央地域	4.2	0.1	0.1	-0.0	-0.0	-0.0	0.6	0.1	1.1	0.2	0.2	-0.1	0.3
鹿行地域	5.4	0.0	0.1	-0.0	-0.1	-0.0	4.9	-1.2	1.1	0.1	0.0	-0.1	0.1
県南地域	3.6	-0.0	-0.0	0.0	-0.0	0.0	1.9	0.2	0.6	0.0	0.3	-0.1	-0.1
県西地域	-2.8	0.1	0.1	-0.0	-0.0	-0.0	-5.0	0.2	0.6	0.2	0.3	-0.1	0.2
水戸市	6.7	0.0	0.0	-0.0	-0.0	-0.0	0.1	0.1	1.8	0.1	0.2	-0.2	0.8
日立市	14.5	-0.0	0.0	0.0	-0.0	-0.0	11.9	0.2	1.5	0.1	0.0	-0.1	0.3
土浦市	2.3	-0.0	-0.0	-0.0	-0.0	0.0	-1.2	0.1	2.2	-0.1	0.4	-0.3	0.2
古河市	3.7	0.1	0.1	0.0	-0.0	-0.0	-1.0	0.2	2.3	0.6	0.3	-0.2	0.5
石岡市	-6.1	0.2	0.2	0.0	-0.0	0.0	-9.2	0.2	0.4	0.6	0.5	-0.1	-0.1
結城市	2.5	0.3	0.3	-	-0.0	-0.0	-1.1	0.3	1.1	0.7	0.3	-0.1	-0.2
龍ヶ崎市	6.2	-0.0	-0.0	-0.0	-	-	5.4	0.4	-0.2	-0.1	0.1	-0.1	0.0
下妻市	-4.1	-0.1	-0.1	-0.0	-	-0.0	-3.4	0.2	-1.9	0.1	0.6	-0.3	-0.0
常総市	-15.6	-0.1	-0.1	0.0	-0.0	-	-16.9	0.3	0.9	-0.3	0.4	-0.1	-0.2
常陸太田市	2.6	-0.0	-0.0	0.0	-0.0	-0.0	1.4	0.3	0.3	0.3	-0.1	-0.1	0.1
高萩市	13.3	0.0	0.0	0.0	-	-	7.8	0.3	4.4	0.5	0.0	-0.2	-0.4
北茨城市	-8.2	-0.1	0.0	0.0	-0.1	-0.0	-9.3	0.2	0.2	0.3	0.1	-0.0	0.0
笠間市	3.3	-0.0	-0.0	-0.0	-	-0.0	-0.6	0.2	1.8	0.3	0.7	-0.1	-0.2
取手市	2.1	-0.0	-0.0	-	-	-0.0	0.5	0.2	-0.5	0.4	0.0	-0.2	0.0
牛久市	11.1	-0.0	-0.0	0.0	-0.0	-	12.8	0.1	0.7	0.2	0.1	-0.1	-4.2
つくば市	1.9	-0.0	-0.0	-0.0	-0.0	0.0	2.1	0.2	-0.8	-0.3	0.1	-0.1	0.3
ひたちなか市	5.1	0.1	0.1	-0.0	-0.0	0.0	2.1	0.3	1.2	0.4	0.1	-0.2	0.2
鹿嶋市	-7.3	0.0	0.0	-0.0	-0.0	-0.0	-7.8	-0.3	0.5	0.1	-0.5	-0.1	0.3
潮来市	0.7	0.1	0.1	-0.0	-0.0	0.0	-7.9	0.0	8.6	0.3	-0.2	-0.1	0.0
守谷市	9.0	-0.0	-0.0	-	-	-	7.7	0.1	-0.4	0.5	0.1	-0.2	0.0
常陸大宮市	-5.1	0.4	0.4	-0.0	-0.0	0.0	-6.8	0.2	1.7	-0.3	-0.0	-0.2	-0.2
那珂市	2.2	0.0	0.0	0.0	-	0.0	0.9	0.6	0.2	0.1	0.1	-0.2	-0.5
筑西市	-5.2	-0.1	-0.1	0.0	-	0.0	-6.8	0.1	0.4	0.0	0.3	-0.1	0.5
坂東市	-10.1	0.6	0.6	-0.0	-0.0	-	-9.1	0.1	-2.2	0.3	0.3	-0.2	-0.0
稲敷市	-3.4	-0.0	-0.0	-0.0	-0.0	0.0	-4.3	0.0	0.1	-0.4	0.7	-0.2	0.0
かすみがうら市	-14.6	-0.1	-0.1	0.0	-0.0	-0.0	-17.1	0.2	1.8	0.5	0.1	-0.1	-0.0
桜川市	2.8	0.0	0.0	-0.0	-0.0	-0.0	1.8	0.2	0.6	-0.4	-0.0	-0.1	-0.0
神栖市	12.3	-0.1	0.0	0.0	-0.2	-0.0	12.9	-2.1	0.6	0.1	0.3	-0.0	0.0
行方市	0.9	0.4	0.5	-0.0	-0.1	0.0	-1.5	0.2	1.8	-0.6	0.0	-0.1	-0.1
鉾田市	2.9	0.5	0.5	-0.0	-0.0	0.0	1.8	0.1	0.3	-0.3	-0.1	-0.1	0.5
つくばみらい市	-2.9	-0.1	-0.1	-	-	-	-6.9	0.1	0.4	0.3	1.0	0.0	0.0
小美玉市	4.1	0.8	0.8	0.0	-0.0	-0.0	2.2	0.1	-0.3	0.2	0.1	-0.1	-0.0
茨城町	7.8	0.5	0.6	-0.0	-0.0	0.0	1.6	0.3	0.8	1.2	0.9	-0.1	-
大洗町	0.8	-0.0	0.1	0.0	-0.1	0.0	2.6	0.1	0.1	-0.2	-0.4	0.0	0.1
城里町	-2.7	0.0	0.0	-0.0	-	-0.0	-2.5	0.2	-1.2	0.2	0.0	-0.1	-0.1
東海村	-2.9	-0.0	-0.0	-	-	-	-1.1	-0.4	-0.1	0.1	-0.1	-0.0	0.1
大子町	-2.2	-0.1	-0.1	0.0	-	-0.0	-0.9	-1.3	-0.8	0.7	0.0	-0.3	0.1
美浦村	4.2	-0.1	-0.1	0.0	-0.0	-0.0	-2.3	0.1	5.0	-0.1	0.5	-0.1	0.4
阿見町	43.0	-0.0	-0.0	-0.0	-0.0	-0.0	37.1	0.2	5.0	-0.1	0.4	-0.2	0.1
河内町	15.7	-1.1	-1.1	-	-	0.0	1.6	0.5	9.1	-0.7	0.1	-0.1	-
八千代町	6.8	1.2	1.2	-	-	-	3.7	0.2	1.2	0.2	-0.1	-0.0	0.0
五霞町	5.3	-0.0	-0.0	-	-	-	2.2	0.1	0.8	0.5	1.4	-0.0	-
境町	2.1	0.2	0.2	-	-	-	-1.9	0.0	0.7	-0.0	0.1	-0.2	0.1
利根町	9.8	-0.2	-0.2	-	-	-	3.4	0.8	5.4	-0.3	0.0	-0.0	-0.1

主要系列表

(単位:%)

金融・ 保険業	不動産業	専門・科学技 術、業務支援 サービス業	公務	教育	保健衛生 ・社会事業	その他の サービス	小計	輸入品に 課される 税・関税	(控除) 総資本形成 に係る消費税	第1次産業	第2次産業	第3次産業	
							(1)	(2)	(3)				
0.1	0.1	0.2	0.1	0.1	0.5	-0.1	3.3	0.1	-0.2	0.0	2.0	1.3	茨城県
0.2	-0.0	0.0	0.0	0.1	0.4	-0.2	7.9	0.2	-0.2	0.0	7.0	0.9	県北地域
0.2	0.1	0.4	0.1	0.1	0.9	-0.1	4.2	0.1	-0.2	0.1	1.7	2.4	県央地域
0.1	0.1	0.1	0.0	0.1	0.1	-0.1	5.4	0.2	-0.2	0.0	6.0	-0.6	鹿行地域
0.1	0.2	0.1	0.0	0.1	0.4	-0.1	3.6	0.1	-0.2	-0.0	2.5	1.1	県南地域
0.1	0.1	0.2	0.1	-0.0	0.3	-0.0	-2.7	0.0	-0.1	0.1	-4.4	1.5	県西地域
0.4	0.2	1.4	0.2	0.1	1.7	-0.1	6.7	0.2	-0.2	0.0	2.0	4.8	水戸市
0.2	-0.1	0.1	0.0	0.2	0.3	-0.2	14.4	0.3	-0.3	-0.0	13.4	1.1	日立市
0.2	0.1	0.7	0.0	0.1	0.2	-0.2	2.3	0.1	-0.1	-0.0	1.0	1.3	土浦市
0.2	0.1	0.5	0.0	0.0	0.2	-0.1	3.7	0.2	-0.2	0.1	1.2	2.4	古河市
0.2	0.1	0.2	0.1	-0.0	0.5	0.2	-6.1	-0.0	-0.1	0.2	-8.8	2.5	石岡市
0.1	0.1	0.4	0.0	0.1	0.6	-0.0	2.6	0.1	-0.2	0.3	0.0	2.2	結城市
0.2	-0.0	-0.1	0.0	0.1	0.4	-0.1	6.2	0.2	-0.2	-0.0	5.3	0.9	龍ヶ崎市
0.2	0.1	0.2	0.1	-0.1	0.3	-0.1	-4.0	0.0	-0.1	-0.1	-5.3	1.4	下妻市
0.1	0.2	0.1	0.1	-0.0	0.1	-0.0	-15.4	-0.2	0.0	-0.1	-15.9	0.6	常総市
0.1	0.0	-0.2	-0.2	-0.0	1.0	-0.2	2.7	0.1	-0.1	-0.0	1.7	1.0	常陸太田市
0.2	0.0	0.1	0.1	0.0	0.6	-0.3	13.3	0.3	-0.3	0.0	12.3	1.0	高萩市
0.1	0.1	0.1	0.0	0.2	0.3	-0.3	-8.1	-0.1	-0.0	-0.1	-9.1	1.1	北茨城市
0.0	0.0	0.4	0.1	-0.1	0.6	0.4	3.3	0.1	-0.1	-0.0	1.1	2.3	笠間市
0.2	0.2	0.3	0.0	0.0	1.1	-0.2	2.1	0.1	-0.1	-0.0	-0.0	2.2	取手市
0.2	0.3	0.2	0.0	0.1	0.7	0.0	11.1	0.3	-0.2	-0.0	13.5	-2.4	牛久市
0.1	0.3	-0.3	0.0	0.1	0.2	-0.1	1.9	0.1	-0.1	-0.0	1.3	0.6	つくば市
0.1	0.2	0.6	0.0	-0.0	0.4	-0.2	5.1	0.2	-0.2	0.1	3.3	1.8	ひたちなか市
0.3	0.1	-0.1	-0.0	0.1	0.2	-0.2	-7.3	0.0	-0.1	0.0	-7.3	0.0	鹿嶋市
0.1	-0.2	-0.3	0.1	0.4	0.3	-0.5	0.8	0.1	-0.1	0.1	0.7	-0.1	潮来市
0.2	0.2	0.2	0.0	0.1	0.6	-0.1	9.0	0.2	-0.2	-0.0	7.3	1.7	守谷市
0.3	0.0	-0.0	0.2	-0.2	0.0	-0.1	-5.1	-0.0	-0.1	0.4	-5.2	-0.3	常陸大宮市
0.1	0.1	-0.1	0.1	-0.0	1.1	-0.3	2.3	0.1	-0.1	0.0	1.1	1.1	那珂市
0.2	0.1	0.0	0.0	-0.0	0.4	-0.1	-5.1	0.0	-0.1	-0.1	-6.5	1.4	筑西市
0.0	-0.0	0.1	0.1	0.0	0.1	-0.1	-10.0	-0.1	-0.0	0.6	-11.3	0.7	坂東市
-0.0	0.0	0.0	0.3	-0.1	0.3	0.1	-3.3	0.0	-0.1	-0.0	-4.1	0.8	稲敷市
-0.0	0.0	-0.2	0.1	0.2	0.2	-0.0	-14.4	-0.2	0.0	-0.1	-15.2	0.9	かすみがうら市
-0.0	-0.0	0.1	0.2	-0.1	0.6	0.0	2.8	0.1	-0.2	0.0	2.4	0.4	桜川市
0.0	0.1	0.3	0.0	0.0	0.1	-0.1	12.2	0.4	-0.3	-0.1	13.5	-1.2	神栖市
0.1	0.0	0.3	0.2	0.2	0.2	-0.2	1.0	0.1	-0.1	0.4	0.3	0.2	行方市
0.0	0.2	-0.2	0.2	0.0	0.0	-0.1	2.9	0.2	-0.2	0.5	2.2	0.2	銚田市
-0.1	0.3	1.8	0.1	-0.2	0.4	-0.1	-2.9	0.1	-0.1	-0.1	-6.5	3.7	つくばみらい市
-0.0	0.1	0.2	-0.1	0.1	0.7	0.0	4.1	0.2	-0.2	0.8	1.9	1.4	小美玉市
-0.1	0.1	0.1	0.1	1.7	1.0	-0.2	7.8	0.2	-0.2	0.5	2.4	4.9	茨城町
-0.1	0.0	-1.6	-0.0	0.1	0.2	-0.1	0.9	0.1	-0.1	-0.0	2.8	-1.9	大洗町
-0.0	0.0	0.3	0.3	-0.5	0.7	-0.0	-2.6	0.0	-0.1	0.0	-3.7	1.0	城里町
-0.0	0.0	-1.4	0.0	-0.1	0.2	-0.0	-2.9	0.1	-0.1	-0.0	-1.2	-1.7	東海村
-0.1	-0.0	-0.1	0.3	-0.0	0.4	-0.0	-2.2	0.0	-0.1	-0.1	-1.6	-0.4	大子町
0.0	0.2	0.5	0.0	-0.0	0.4	-0.3	4.2	0.1	-0.2	-0.1	2.7	1.6	美浦村
0.1	0.1	-0.5	0.0	0.1	0.4	0.0	42.7	0.9	-0.6	-0.0	42.1	0.6	阿見町
0.0	-0.1	0.5	0.3	0.7	5.1	-0.2	15.7	0.4	-0.3	-1.1	10.7	6.0	河内町
0.2	-0.0	0.0	0.1	-0.1	0.2	0.0	6.8	0.2	-0.2	1.2	4.9	0.7	八千代町
-0.0	0.1	0.0	0.1	-0.0	0.1	0.0	5.3	0.2	-0.2	-0.0	2.9	2.4	五霞町
0.0	0.4	0.5	0.2	0.2	0.7	1.0	2.1	0.1	-0.1	0.2	-1.2	3.0	境町
-0.0	0.1	-0.2	0.2	0.3	0.5	-0.1	9.8	0.2	-0.2	-0.2	8.8	1.2	利根町

2-3 経済活動別市町村内総生産(実質:連鎖方式、寄与度) 【平成28年度(2016)】
 -平成27暦年連鎖価格-

	市町村内 総生産 (1)+(2)-(3)	農林水産業			鉱業	製造業	電気・ガス・ 水道・廃棄物 処理業	建設業	卸売・ 小売業	運輸・郵便業	宿泊・飲食 サービス業	情報通信業
		農業	林業	水産業								
茨城県	-0.4	-0.0	-0.0	-0.0	-0.0	-0.3	-0.4	0.0	-0.1	0.3	0.1	0.1
県北地域	-3.3	-0.1	-0.0	0.0	-0.1	-0.0	-2.5	0.1	-0.8	-0.1	0.0	-0.0
県央地域	1.9	-0.1	-0.1	-0.0	-0.0	-0.0	2.0	-1.0	0.2	-0.2	0.3	0.1
鹿行地域	-9.3	-0.1	-0.1	-0.0	-0.0	-0.0	-6.2	-2.5	-0.4	-0.1	-0.1	0.1
県南地域	-0.1	-0.0	-0.0	0.0	-0.0	-0.0	-0.5	0.3	0.2	-0.1	0.3	0.1
県西地域	4.3	0.1	0.1	-0.0	-0.0	-0.0	2.5	0.0	0.2	-0.1	0.7	0.0
水戸市	4.2	-0.0	-0.0	-0.0	-0.0	-0.0	0.4	0.1	-0.1	-0.4	0.3	0.1
日立市	-7.0	-0.0	-0.0	0.0	-0.0	-0.0	-7.1	0.1	-0.2	-0.1	0.0	0.1
土浦市	-6.9	-0.0	-0.0	-0.0	-0.0	-0.0	-5.8	0.0	-1.8	-0.2	0.5	-0.0
古河市	-0.8	0.1	0.1	0.0	-0.0	-0.0	-1.4	0.0	-1.4	-0.1	0.5	0.0
石岡市	9.0	-0.3	-0.3	0.0	-0.0	0.0	7.6	0.0	0.6	-0.2	0.6	0.1
結城市	-2.8	0.2	0.2	-	-0.0	-0.0	-3.5	0.1	-0.4	-0.1	0.4	0.1
龍ヶ崎市	12.1	-0.0	-0.0	-0.0	-	-	8.9	0.1	2.8	-0.1	0.2	0.2
下妻市	6.5	-0.1	-0.1	-0.0	-	-0.0	3.6	0.1	1.9	-0.2	0.8	-0.0
常総市	13.9	0.2	0.2	0.0	-0.0	-	13.7	-0.0	-0.7	-0.1	1.2	0.0
常陸太田市	-0.1	-0.1	-0.1	0.0	-0.0	-0.0	0.4	0.1	-0.9	-0.1	-0.1	0.1
高萩市	-7.6	-0.0	-0.0	0.0	-	-	-3.6	0.1	-3.5	-0.1	0.0	0.0
北茨城市	11.3	-0.6	-0.0	0.0	-0.6	-0.0	13.3	-0.0	-1.5	-0.1	0.1	0.2
笠間市	6.2	-0.1	-0.1	-0.0	-	-0.1	3.0	0.0	2.1	-0.1	0.5	0.1
取手市	5.1	-0.0	-0.0	-	-	-0.0	3.6	-0.1	0.4	-0.1	0.1	0.0
牛久市	-13.6	-0.0	-0.0	0.0	-0.0	-	-10.3	4.1	0.1	-0.1	0.1	0.2
つくば市	-0.3	-0.0	-0.0	-0.0	-0.0	0.0	-1.0	0.2	1.1	-0.1	0.2	0.1
ひたちなか市	9.3	0.0	0.0	-0.0	-0.0	0.0	7.9	0.5	-0.0	-0.1	0.2	0.1
鹿嶋市	-16.5	-0.0	-0.0	-0.0	-0.0	-0.0	-15.2	-1.9	1.0	-0.1	-0.4	0.1
潮来市	-4.4	0.0	0.0	-0.0	0.0	-0.0	5.2	-0.3	-9.0	-0.1	0.2	0.2
守谷市	-1.1	0.0	0.0	-	-	-	-3.3	-0.0	1.2	-0.1	0.2	0.1
常陸大宮市	3.9	0.1	0.1	-0.0	-0.0	0.0	5.9	-0.0	-1.8	-0.1	0.1	-0.0
那珂市	0.8	-0.0	-0.0	0.0	-	-0.0	1.8	0.3	0.5	-0.1	0.3	0.0
筑西市	4.6	-0.0	-0.0	0.0	-	-0.0	1.9	0.2	0.7	-0.1	0.5	0.0
坂東市	18.3	-0.3	-0.3	-0.0	-0.0	-	15.4	-0.0	1.6	-0.1	1.5	-0.0
稲敷市	6.1	-0.1	-0.0	-0.0	-0.0	0.0	6.8	-0.2	-0.4	-0.1	0.0	0.0
かすみがうら市	15.5	-0.2	-0.2	-0.0	-0.0	-0.0	16.2	-0.0	-1.3	-0.2	0.4	0.0
桜川市	2.5	-0.1	-0.1	-0.0	-0.0	-0.2	-0.0	-0.1	2.4	-0.1	0.2	0.1
神栖市	-9.5	-0.1	-0.1	0.0	-0.1	-0.0	-5.9	-3.6	0.1	-0.1	-0.1	0.1
行方市	-1.8	-0.4	-0.4	-0.0	-0.0	-0.0	1.1	-0.1	-2.1	-0.1	0.2	0.0
鉾田市	-0.6	-0.3	-0.3	-0.0	-0.0	-0.0	0.4	-0.1	-0.8	-0.1	0.1	0.1
つくばみらい市	7.3	0.0	0.0	-	-	-	3.4	-0.1	0.3	-0.1	1.1	0.1
小美玉市	-1.7	-0.6	-0.6	0.0	-0.0	-0.0	-2.8	-0.0	0.5	-0.2	0.8	0.0
茨城町	1.5	-0.4	-0.4	-0.0	0.0	-0.0	0.7	0.0	-1.3	-0.8	1.1	0.0
大洗町	-10.7	-0.1	-0.0	0.0	-0.0	-0.0	-2.3	-0.0	-1.1	-0.1	-0.1	0.3
城里町	7.9	-0.0	-0.0	-0.0	-	-0.0	3.5	-0.3	3.3	-0.1	0.2	0.0
東海村	-14.5	-0.0	-0.0	-	-	-	0.2	-8.9	0.9	-0.0	-0.1	0.0
大子町	-0.9	-0.1	-0.2	0.0	-	-0.0	0.3	-0.4	-0.0	-0.1	0.1	-0.1
美浦村	25.5	-0.0	-0.0	0.0	0.0	-0.0	26.9	-0.2	-2.3	-0.0	0.6	-0.0
阿見町	-15.7	-0.0	-0.0	-0.0	0.0	-0.0	-14.6	-0.0	-1.5	-0.0	0.1	0.0
河内町	-0.8	-0.6	-0.6	-	-	-0.0	-3.6	-0.1	-1.4	-0.1	0.2	-0.0
八千代町	6.2	1.3	1.3	-	-	-	1.4	0.0	3.1	-0.1	0.2	0.1
五霞町	-11.4	0.0	0.0	-	-	-	-12.6	-0.0	0.1	-0.1	0.9	0.0
境町	2.4	0.1	0.1	-	-	-	-2.1	-0.1	0.7	-0.1	1.6	0.0
利根町	-2.0	0.1	0.1	-	-	-	0.9	-1.1	-1.9	-0.1	0.1	0.1

主要系列表

(単位:%)

金融・ 保険業	不動産業	専門・科学技 術、業務支援 サービス業	公務	教育	保健衛生 ・社会事業	その他の サービス	小計	輸入品に 課される 税・関税	(控除) 総資本形成 に係る消費税	第1次産業	第2次産業	第3次産業	
							(1)	(2)	(3)				
-0.1	0.1	-0.1	-0.1	0.0	0.2	-0.0	-0.4	-0.1	0.1	-0.0	-0.3	-0.1	茨城県
0.0	-0.0	0.0	-0.1	0.1	0.1	-0.1	-3.4	-0.1	0.2	-0.1	-3.3	0.0	県北地域
-0.2	0.1	-0.5	-0.1	0.1	0.7	-0.0	1.8	-0.0	0.1	-0.1	2.3	-0.3	県央地域
-0.0	0.0	-0.0	-0.0	-0.0	-0.0	-0.1	-9.3	-0.2	0.2	-0.1	-6.6	-2.6	鹿行地域
-0.1	0.2	-0.1	-0.1	0.0	0.1	-0.0	-0.2	-0.1	0.1	-0.0	-0.3	0.2	県南地域
-0.0	0.1	0.2	-0.1	0.0	0.1	0.0	4.2	0.0	0.1	0.1	2.7	1.4	県西地域
-0.3	0.1	1.4	-0.1	0.1	1.3	-0.0	4.1	0.0	0.1	-0.0	0.3	3.8	水戸市
-0.0	-0.1	0.1	-0.0	0.2	0.0	-0.1	-7.0	-0.2	0.2	-0.0	-7.2	0.2	日立市
-0.2	0.1	0.7	-0.1	0.0	-0.1	-0.2	-6.9	-0.2	0.2	-0.0	-7.6	0.7	土浦市
-0.0	0.0	0.5	-0.1	0.0	0.0	-0.0	-0.8	-0.1	0.1	0.1	-2.8	1.9	古河市
-0.0	0.1	0.3	-0.1	-0.1	0.2	0.2	8.9	0.1	0.0	-0.3	8.2	1.0	石岡市
0.0	0.1	0.3	-0.1	0.0	0.3	0.0	-2.8	-0.1	0.1	0.2	-3.9	0.9	結城市
0.0	0.0	-0.1	-0.1	0.0	0.1	-0.0	12.0	0.1	-0.0	-0.0	11.6	0.4	龍ヶ崎市
-0.1	0.1	0.3	-0.1	0.0	0.2	-0.1	6.4	0.1	0.0	-0.1	5.5	1.0	下妻市
-0.0	0.1	0.1	-0.1	-0.1	-0.0	-0.0	13.8	0.2	-0.0	0.2	13.1	0.5	常総市
-0.1	0.0	-0.2	-0.2	0.4	0.6	-0.1	-0.1	-0.1	0.1	-0.1	-0.5	0.5	常陸太田市
0.1	0.0	0.0	-0.1	0.0	0.2	-0.3	-7.6	-0.2	0.2	-0.0	-7.0	-0.6	高萩市
0.0	0.1	0.1	-0.1	-0.2	0.1	-0.3	11.2	0.1	-0.0	-0.6	11.8	-0.1	北茨城市
-0.1	-0.0	0.4	-0.1	0.1	0.2	0.4	6.1	0.0	0.0	-0.1	5.1	1.1	笠間市
-0.1	0.3	0.3	-0.1	0.1	0.8	-0.2	5.0	0.0	0.1	-0.0	4.0	1.0	取手市
0.0	0.5	0.4	-0.1	-0.1	0.2	0.0	-13.6	-0.3	0.3	-0.0	-10.3	-3.3	牛久市
-0.1	0.2	-1.2	-0.0	0.1	-0.1	-0.0	-0.4	-0.1	0.1	-0.0	0.0	-0.4	つくば市
-0.0	0.2	0.6	-0.0	-0.1	0.2	-0.1	9.2	0.1	0.0	0.0	7.9	1.3	ひたちなか市
0.0	0.0	-0.6	-0.0	0.1	-0.0	-0.1	-16.5	-0.3	0.3	-0.0	-14.2	-2.2	鹿嶋市
-0.1	-0.1	-0.4	-0.1	0.3	0.2	-0.4	-4.4	-0.1	0.2	0.0	-3.8	-0.7	潮来市
0.1	0.2	0.2	-0.0	0.0	0.4	0.0	-1.1	-0.1	0.1	0.0	-2.1	0.9	守谷市
0.1	0.1	-0.0	-0.2	0.1	-0.4	-0.1	3.8	0.0	0.1	0.1	4.1	-0.4	常陸大宮市
-0.0	0.1	-1.5	-0.1	-0.0	0.7	-0.2	0.7	-0.1	0.1	-0.0	2.2	-1.5	那珂市
-0.1	0.2	0.0	-0.1	0.0	0.1	-0.1	4.5	0.0	0.1	-0.0	2.6	2.0	筑西市
-0.1	0.1	0.1	-0.1	0.1	-0.1	-0.0	18.2	0.3	-0.1	-0.3	17.0	1.4	坂東市
-0.1	-0.0	0.0	-0.1	-0.1	0.1	0.1	6.0	0.1	0.0	-0.1	6.4	-0.3	稲敷市
0.0	0.1	0.9	-0.1	-0.3	0.1	-0.0	15.4	0.2	-0.1	-0.2	15.0	0.6	かすみがうら市
-0.0	0.0	0.1	-0.1	0.1	0.2	0.1	2.4	-0.0	0.1	-0.1	2.2	0.3	桜川市
-0.0	0.0	0.2	-0.0	-0.0	-0.0	-0.0	-9.5	-0.2	0.2	-0.1	-5.9	-3.5	神栖市
-0.0	0.0	0.3	-0.2	-0.4	-0.0	-0.2	-1.8	-0.1	0.1	-0.4	-1.0	-0.4	行方市
-0.0	0.2	-0.2	-0.1	-0.4	-0.1	-0.1	-0.7	-0.0	0.1	-0.3	-0.4	0.0	銚田市
-0.1	0.3	1.9	-0.1	0.2	0.3	-0.1	7.2	0.1	0.0	0.0	3.7	3.5	つくばみらい市
-0.1	0.1	0.3	-0.2	0.1	0.5	0.0	-1.7	-0.1	0.1	-0.6	-2.3	1.2	小美玉市
-0.1	0.3	0.1	-0.1	1.7	0.5	-0.2	1.5	-0.0	0.1	-0.4	-0.6	2.5	茨城町
-0.1	0.0	-7.0	-0.0	-0.2	0.1	-0.1	-10.6	-0.2	0.2	-0.1	-3.4	-7.2	大洗町
-0.0	0.1	0.8	-0.2	-0.0	0.5	0.0	7.8	0.1	0.0	-0.0	6.8	1.0	城里町
-0.0	0.0	-6.8	-0.0	-0.0	0.1	-0.0	-14.5	-0.2	0.2	-0.0	1.2	-15.6	東海村
-0.0	-0.1	-0.1	-0.2	-0.5	0.1	0.0	-1.0	-0.1	0.1	-0.1	0.3	-1.1	大子町
0.0	0.2	0.4	-0.1	-0.1	0.2	-0.4	25.3	0.3	-0.1	-0.0	24.5	0.8	美浦村
0.0	-0.0	0.2	-0.0	0.1	0.1	0.0	-15.7	-0.3	0.3	-0.0	-16.1	0.4	阿見町
-0.0	-0.1	0.4	-0.2	0.3	4.5	-0.2	-0.9	-0.1	0.1	-0.6	-5.0	4.7	河内町
-0.1	0.1	-0.0	-0.1	0.2	0.1	0.0	6.1	0.1	0.0	1.3	4.4	0.5	八千代町
0.0	0.2	0.0	-0.0	-0.1	0.0	0.0	-11.4	-0.2	0.2	0.0	-12.4	1.0	五霞町
-0.1	0.3	0.5	-0.1	0.2	0.2	1.0	2.4	-0.0	0.1	0.1	-1.4	3.7	境町
-0.0	0.1	-0.2	-0.2	0.1	0.3	-0.1	-2.1	-0.1	0.1	0.1	-1.0	-1.2	利根町

2-3 経済活動別市町村内総生産(実質:連鎖方式、寄与度) 【平成29年度(2017)】
 -平成27暦年連鎖価格-

	市町村内 総生産 (1)+(2)-(3)	農林水産業			鉱業	製造業	電気・ガス・ 水道・廃棄物 処理業	建設業	卸売・ 小売業	運輸・郵便業	宿泊・飲食 サービス業	情報通信業	
		農業	林業	水産業									
茨城県	6.8	0.0	0.0	-0.0	0.0	-0.0	5.4	0.2	0.0	0.3	0.3	0.1	0.0
県北地域	4.5	0.0	0.0	-0.0	-0.0	0.0	4.1	0.0	-0.6	0.2	0.2	0.1	0.1
県央地域	3.3	0.0	0.0	-0.0	0.0	-0.0	1.8	0.3	-0.2	0.4	0.4	0.1	0.1
鹿行地域	3.5	-0.1	-0.1	-0.0	0.0	-0.0	1.9	0.8	0.2	0.2	0.1	0.1	0.0
県南地域	4.6	0.0	0.0	-0.0	-0.0	0.0	3.4	-0.0	0.1	0.2	0.3	0.1	0.0
県西地域	18.9	0.1	0.1	-0.0	-0.0	-0.0	17.1	-0.0	0.6	0.2	0.5	0.1	0.0
水戸市	2.4	0.0	0.0	-0.0	-0.0	-0.0	0.1	0.0	0.4	0.6	0.2	0.1	0.1
日立市	6.7	-0.0	0.0	-0.0	-0.0	0.0	6.4	0.1	-0.8	0.2	0.3	0.1	0.1
土浦市	12.5	-0.0	-0.0	-0.0	0.0	0.0	9.9	-0.1	1.2	0.4	0.4	0.1	0.1
古河市	49.7	-0.0	-0.0	0.0	-0.0	-0.0	49.0	0.0	-0.6	0.2	0.4	0.1	0.0
石岡市	1.7	0.2	0.2	0.0	0.0	0.0	0.2	-0.0	0.1	0.2	0.4	0.1	0.0
結城市	4.7	0.0	0.0	-	-0.0	-0.0	3.9	-0.0	-0.3	0.2	0.3	0.1	0.0
龍ヶ崎市	1.5	0.1	0.1	-0.0	-	-	1.5	-0.2	-0.8	0.2	0.1	0.1	0.0
下妻市	3.7	0.1	0.1	-0.0	-	-0.0	3.6	-0.0	-1.6	0.3	0.7	0.1	0.0
常総市	8.6	0.0	0.0	0.0	-0.0	-	6.2	-0.1	1.3	0.2	0.5	0.1	-0.0
常陸太田市	0.7	0.2	0.2	-0.0	-0.0	-0.0	-0.3	-0.2	-0.0	0.2	-0.0	0.1	0.0
高萩市	2.1	-0.0	-0.0	-0.0	-	-	1.9	0.0	-0.3	0.1	0.1	0.1	-0.0
北茨城市	4.6	0.1	0.0	-0.0	0.0	0.0	3.5	0.0	0.4	0.1	0.1	0.1	-0.0
笠間市	-0.1	0.0	0.1	-0.0	-	-0.0	1.0	0.0	-2.3	0.2	0.4	0.1	-0.0
取手市	1.5	0.0	0.0	-	-	-0.0	0.4	0.1	0.1	0.2	0.2	0.1	0.0
牛久市	0.4	-0.0	-0.0	0.0	-0.0	-	0.7	-0.9	-0.7	0.2	0.3	0.2	0.0
つくば市	3.2	0.0	0.0	-0.0	-0.0	0.0	1.5	0.1	0.8	0.2	0.2	0.1	0.0
ひたちなか市	6.3	-0.0	-0.0	-0.0	-0.0	0.0	5.6	0.1	-0.4	0.2	0.2	0.1	0.1
鹿嶋市	17.2	0.0	0.0	-0.0	0.0	-0.0	15.3	1.1	-0.3	0.2	0.2	0.1	0.0
潮来市	0.3	0.2	0.2	-0.0	0.0	0.0	2.3	-0.1	-2.4	0.3	-0.5	0.2	0.0
守谷市	-0.4	0.0	0.0	-	-	-	0.8	0.0	-2.2	0.2	0.2	0.1	0.0
常陸大宮市	-2.5	0.2	0.2	-0.0	-0.0	0.0	-2.7	-0.1	-0.7	0.2	0.1	0.1	-0.0
那珂市	-1.9	0.0	0.0	-0.0	-	-0.0	-1.6	-0.3	-1.0	0.2	0.2	0.1	0.0
筑西市	14.5	-0.0	-0.0	0.0	-	0.0	11.1	-0.1	2.3	0.2	0.3	0.1	0.0
坂東市	7.1	0.4	0.4	-0.0	-0.0	-	5.5	-0.0	0.3	0.2	0.3	0.1	-0.0
稲敷市	-1.5	0.3	0.3	-0.0	-0.0	0.0	-1.1	-0.0	-1.9	0.2	0.7	0.1	-0.0
かすみがうら市	-2.4	-0.1	-0.1	-0.0	-0.0	0.0	-3.2	-0.0	-0.1	0.3	0.3	0.0	0.0
桜川市	0.6	0.0	0.0	-0.0	-0.0	-0.1	-1.1	-0.0	1.1	0.2	0.1	0.1	0.0
神栖市	0.2	0.0	0.0	0.0	0.0	-0.0	-1.8	1.1	0.5	0.2	0.0	0.1	0.0
行方市	1.3	-0.6	-0.5	-0.0	-0.0	0.0	1.9	-0.0	-1.2	0.2	0.2	0.1	-0.0
鉾田市	0.0	-1.0	-0.9	-0.0	-0.0	-0.0	-1.8	-0.0	1.6	0.2	0.4	0.1	0.0
つくばみらい市	6.2	0.0	0.0	-	-	-	6.2	-0.1	-1.7	0.2	0.9	0.1	0.0
小美玉市	3.0	0.5	0.5	0.0	0.0	0.0	1.1	-0.0	1.2	0.3	-0.2	0.0	-
茨城町	5.0	-0.0	-0.0	-0.0	0.0	-0.0	2.0	0.0	0.9	1.3	0.2	0.1	-
大洗町	-0.1	-0.1	-0.1	0.0	-0.0	0.0	0.5	0.0	-0.6	0.1	0.3	0.2	0.0
城里町	1.7	-0.0	0.0	-0.0	-	0.0	0.9	-0.1	0.4	0.1	0.1	0.0	0.0
東海村	5.0	0.0	0.0	-	-	-	2.2	3.0	-1.3	0.1	1.7	0.0	0.0
大子町	0.4	0.0	0.1	-0.0	-	0.0	1.1	-0.2	-1.3	0.1	0.1	0.2	-0.0
美浦村	-9.5	0.1	0.1	0.0	0.0	-0.0	-9.0	-0.0	-1.3	0.1	0.4	0.0	-0.1
阿見町	26.3	-0.0	-0.0	-0.0	0.0	0.0	23.5	0.0	1.8	0.1	0.4	0.1	0.0
河内町	-1.7	0.5	0.5	-	-	0.0	1.4	-0.2	-3.4	0.1	0.1	0.0	-
八千代町	-0.8	0.5	0.5	-	-	-	2.3	-0.0	-4.3	0.2	0.3	0.0	0.0
五霞町	29.6	0.0	0.0	-	-	-	16.7	-0.0	9.3	0.2	3.1	0.0	-
境町	8.5	0.1	0.1	-	-	-	6.2	-0.1	0.8	0.2	0.8	0.1	0.0
利根町	0.6	0.5	0.5	-	-	-	2.2	-0.2	-2.3	0.1	0.1	0.1	0.0

主要系列表

(単位:%)

金融・ 保険業	不動産業	専門・科学技 術、業務支援 サービス業	公務	教育	保健衛生 ・社会事業	その他の サービス	小計	輸入品に 課される 税・関税	(控除) 総資本形成 に係る消費税	第1次産業	第2次産業	第3次産業	
							(1)	(2)	(3)				
0.1	0.2	0.1	0.0	0.0	-0.0	0.1	6.8	0.1	-0.2	0.0	5.5	1.3	茨城県
0.1	0.1	0.1	0.0	-0.0	-0.0	0.1	4.5	0.1	-0.1	0.0	3.5	1.0	県北地域
0.1	0.2	0.0	0.0	0.0	-0.0	0.1	3.3	0.1	-0.1	0.0	1.6	1.7	県央地域
0.0	0.2	0.1	0.0	0.0	-0.0	0.1	3.6	0.0	-0.1	-0.1	2.1	1.6	鹿行地域
0.1	0.3	0.1	0.0	0.0	-0.0	0.1	4.6	0.1	-0.1	0.0	3.5	1.1	県南地域
0.1	0.2	0.1	0.1	0.0	-0.0	0.1	19.0	0.3	-0.3	0.1	17.7	1.2	県西地域
0.2	0.3	0.2	0.0	0.0	-0.0	0.1	2.5	0.0	-0.1	0.0	0.5	2.0	水戸市
0.1	0.1	0.2	-0.0	-0.0	-0.0	0.1	6.8	0.1	-0.2	-0.0	5.6	1.2	日立市
0.1	0.2	0.2	-0.0	0.1	-0.0	0.1	12.5	0.2	-0.2	-0.0	11.1	1.4	土浦市
0.1	0.2	0.1	0.0	0.1	-0.0	0.1	49.6	0.7	-0.6	-0.0	48.4	1.2	古河市
0.1	0.1	0.1	0.1	-0.0	-0.0	0.1	1.7	0.0	-0.1	0.2	0.3	1.2	石岡市
0.0	0.2	0.1	0.0	0.0	-0.0	0.1	4.7	0.1	-0.1	0.0	3.6	1.1	結城市
0.1	0.3	0.1	0.0	-0.0	-0.0	0.1	1.6	0.0	-0.1	0.1	0.7	0.8	龍ヶ崎市
0.1	0.3	0.1	0.0	-0.0	-0.0	0.1	3.7	0.1	-0.1	0.1	2.1	1.6	下妻市
0.1	0.3	0.1	0.1	-0.0	0.0	0.0	8.6	0.1	-0.2	0.0	7.4	1.2	常総市
0.1	0.2	0.0	0.2	0.1	0.0	0.1	0.8	0.0	-0.1	0.2	-0.3	0.9	常陸太田市
0.1	0.2	0.1	0.0	-0.2	-0.0	0.1	2.2	0.0	-0.1	-0.0	1.7	0.5	高萩市
0.0	0.1	0.0	0.0	0.0	0.0	0.0	4.7	0.1	-0.1	0.1	4.0	0.7	北茨城市
0.1	0.2	0.1	0.0	-0.1	-0.0	0.2	-0.0	0.0	-0.1	0.0	-1.3	1.2	笠間市
0.1	0.3	0.1	-0.0	0.0	-0.0	0.1	1.5	0.0	-0.1	0.0	0.5	1.0	取手市
0.1	0.3	0.1	-0.0	0.1	-0.1	0.2	0.4	0.0	-0.1	-0.0	0.0	0.4	牛久市
0.1	0.3	0.1	0.0	-0.0	-0.1	0.1	3.3	0.1	-0.1	0.0	2.2	1.0	つくば市
0.0	0.2	0.1	0.0	0.0	-0.0	0.1	6.3	0.1	-0.1	-0.0	5.2	1.1	ひたちなか市
0.1	0.2	0.1	0.0	0.1	-0.0	0.1	17.2	0.3	-0.3	0.0	15.0	2.2	鹿嶋市
0.1	0.1	0.1	0.1	-0.1	0.0	0.1	0.4	0.0	-0.1	0.2	-0.1	0.2	潮来市
0.0	0.4	0.1	-0.0	0.0	-0.0	0.1	-0.3	0.0	-0.1	0.0	-1.4	1.1	守谷市
0.0	0.2	0.0	0.2	-0.1	-0.0	0.1	-2.4	-0.0	-0.0	0.2	-3.3	0.7	常陸大宮市
0.1	0.3	-0.1	0.0	0.1	0.0	0.1	-1.9	-0.0	-0.1	0.0	-2.6	0.7	那珂市
0.1	0.2	0.1	0.0	0.0	-0.0	0.1	14.5	0.2	-0.2	-0.0	13.5	1.1	筑西市
0.0	0.2	0.0	0.1	-0.0	-0.0	0.1	7.2	0.1	-0.2	0.4	5.9	0.9	坂東市
0.0	0.2	0.0	0.1	-0.0	-0.0	0.0	-1.4	-0.0	-0.1	0.3	-3.0	1.3	稲敷市
0.0	0.2	0.0	0.0	-0.0	0.1	0.0	-2.3	-0.0	-0.0	-0.1	-3.3	1.0	かすみがうら市
0.0	0.2	0.0	0.1	0.0	-0.0	0.1	0.7	0.0	-0.1	0.0	-0.1	0.8	桜川市
0.0	0.1	0.1	0.0	0.0	-0.0	0.1	0.3	-0.0	-0.1	0.0	-1.4	1.7	神栖市
0.1	0.3	0.1	0.2	-0.0	0.0	0.1	1.3	0.0	-0.1	-0.6	0.7	1.1	行方市
0.1	0.2	0.1	0.1	0.1	0.0	0.0	0.1	0.0	-0.1	-1.0	-0.2	1.2	銚田市
0.0	0.3	0.1	0.0	0.1	0.1	0.1	6.3	0.1	-0.1	0.0	4.5	1.7	つくばみらい市
0.0	0.2	0.1	0.0	-0.1	0.0	0.0	3.1	0.0	-0.1	0.5	2.2	0.4	小美玉市
0.0	0.2	0.1	0.1	0.1	-0.1	0.1	5.1	0.1	-0.1	-0.0	3.0	2.1	茨城町
0.0	0.3	-0.8	-0.0	-0.1	0.0	0.1	-0.1	0.0	-0.1	-0.1	-0.2	0.1	大洗町
0.1	0.1	0.1	0.2	-0.2	0.0	0.1	1.8	0.0	-0.1	-0.0	1.3	0.5	城里町
0.0	0.1	-0.8	-0.0	-0.0	-0.0	0.0	5.0	0.1	-0.1	0.0	0.9	4.2	東海村
0.0	0.2	0.0	0.3	-0.1	-0.0	0.1	0.5	0.0	-0.1	0.0	-0.2	0.6	大子町
0.0	0.3	0.1	0.0	-0.1	-0.0	0.0	-9.4	-0.1	0.0	0.1	-10.2	0.7	美浦村
0.0	0.2	0.1	0.0	0.1	-0.0	0.0	26.2	0.4	-0.4	-0.0	25.3	1.0	阿見町
-0.0	0.5	0.1	0.1	-1.2	0.3	0.1	-1.6	-0.0	-0.1	0.5	-2.0	-0.1	河内町
0.1	0.2	0.1	0.1	-0.1	0.0	0.0	-0.7	-0.0	-0.1	0.5	-2.0	0.8	八千代町
0.0	0.1	0.0	0.0	0.0	0.0	0.0	29.6	0.4	-0.4	0.0	25.9	3.6	五霞町
0.1	0.3	0.1	0.1	-0.1	-0.1	0.1	8.6	0.1	-0.2	0.1	7.0	1.5	境町
-0.0	0.3	0.0	0.0	-0.5	0.2	0.1	0.7	0.0	-0.1	0.5	-0.0	0.3	利根町

2-3 経済活動別市町村内総生産(実質:連鎖方式、寄与度) 【平成30年度(2018)】
 -平成27暦年連鎖価格-

	市町村内 総生産 (1)+(2)-(3)	農林水産業			鉱業	製造業	電気・ガス・ 水道・廃棄物 処理業	建設業	卸売・ 小売業	運輸・郵便業	宿泊・飲食 サービス業	情報通信業	
		農業	林業	水産業									
茨城県	0.8	-0.2	-0.2	-0.0	0.0	-0.0	1.5	0.2	-0.8	-0.1	-0.1	0.0	0.0
県北地域	-3.0	0.0	-0.0	-0.0	0.1	-0.0	-3.0	-0.0	-0.2	-0.1	-0.0	0.0	-0.0
県央地域	0.7	-0.1	-0.1	-0.0	0.0	-0.0	1.0	0.4	-0.6	-0.1	-0.1	0.0	0.1
鹿行地域	2.7	-0.1	-0.2	-0.0	0.1	-0.0	3.1	0.8	-0.7	-0.1	-0.6	0.0	0.0
県南地域	-1.9	-0.0	-0.0	0.0	0.0	-0.0	-1.4	0.1	-0.6	-0.1	-0.1	0.0	0.0
県西地域	6.3	-0.5	-0.5	-0.0	0.0	-0.0	8.3	0.0	-1.7	-0.1	-0.0	0.0	0.0
水戸市	0.4	-0.0	-0.0	-0.0	0.0	-0.0	0.1	0.1	-0.4	-0.1	0.0	0.0	0.3
日立市	-5.7	0.0	-0.0	-0.0	0.0	-0.0	-5.9	-0.0	0.0	-0.1	-0.0	0.0	-0.0
土浦市	-11.8	-0.0	-0.0	-0.0	0.0	-0.0	-9.6	-0.1	-2.0	-0.1	-0.2	0.0	0.1
古河市	25.2	-0.2	-0.2	0.0	0.0	-0.0	25.7	0.0	-0.6	-0.1	-0.0	0.0	0.1
石岡市	-0.5	-0.3	-0.3	0.0	0.0	-0.0	0.8	-0.0	-1.2	-0.2	-0.0	0.0	-0.0
結城市	3.9	-1.4	-1.4	-	0.0	-0.0	4.5	0.0	0.5	-0.1	-0.0	0.0	0.0
龍ヶ崎市	-2.7	-0.0	-0.0	-0.0	-	-	-1.2	0.0	-1.7	-0.2	-0.0	0.0	-0.0
下妻市	-2.7	-0.1	-0.1	-	-	-	-1.8	0.0	-0.8	-0.2	-0.1	0.0	-0.0
常総市	-1.2	-0.2	-0.2	0.0	0.0	-	1.1	-0.0	-2.1	-0.1	-0.1	0.0	-0.0
常陸太田市	0.6	-0.1	-0.1	-0.0	0.0	-0.0	0.3	-0.1	-0.1	-0.2	0.1	0.0	-0.0
高萩市	0.6	0.0	0.0	-0.0	-	-	0.7	-0.0	-0.3	-0.2	-0.0	0.0	-0.0
北茨城市	2.7	0.2	-0.0	0.0	0.3	-0.0	2.4	0.1	-0.2	-0.1	-0.0	0.0	-0.0
笠間市	-0.0	-0.1	-0.1	-0.0	-	-0.1	1.5	-0.0	-1.6	-0.2	-0.1	0.0	-0.0
取手市	-7.0	0.0	0.0	-	-	-	-7.0	0.1	-0.1	-0.1	-0.1	0.0	-0.0
牛久市	0.1	-0.1	-0.1	0.0	0.0	-	-1.0	0.2	0.7	-0.2	-0.1	0.1	0.1
つくば市	-0.2	-0.0	-0.0	-0.0	0.0	-0.0	-0.0	0.2	0.0	-0.1	-0.0	0.0	-0.0
ひたちなか市	2.0	-0.0	-0.0	-	0.0	0.0	2.6	0.0	-0.7	-0.1	-0.0	0.0	-0.0
鹿嶋市	2.0	-0.0	-0.0	-0.0	-0.0	-0.0	2.9	0.4	-1.4	-0.1	0.0	0.0	0.0
潮来市	0.7	-0.0	-0.0	-0.0	0.0	-0.0	-0.7	0.0	1.2	-0.2	0.1	0.0	-0.0
守谷市	1.7	0.0	0.0	-	-	-	0.6	0.0	0.8	-0.1	-0.0	0.0	-0.0
常陸大宮市	0.3	-0.3	-0.3	-0.0	0.0	0.0	2.0	0.0	-1.1	-0.2	0.0	0.0	-0.0
那珂市	0.1	-0.0	-0.0	-0.0	-	-0.0	-0.2	0.2	0.2	-0.2	0.0	0.0	-0.0
筑西市	-7.2	-0.1	-0.1	0.0	-	-0.0	-4.4	-0.0	-2.9	-0.1	-0.0	0.0	0.1
坂東市	0.9	-1.2	-1.2	-	0.0	-	3.6	-0.0	-1.7	-0.1	0.0	0.0	-0.0
稲敷市	3.4	-0.1	-0.1	-0.0	0.0	-0.0	2.7	-0.0	0.7	-0.2	-0.2	0.0	-0.0
かすみがうら市	13.3	-0.1	-0.2	-0.0	0.0	-0.0	13.3	-0.0	-0.3	-0.1	0.0	0.0	0.1
桜川市	-4.3	-0.3	-0.3	-0.0	0.0	-0.3	-0.0	-0.0	-3.6	-0.2	0.0	0.0	-0.0
神栖市	4.3	0.1	-0.1	0.0	0.1	-0.0	4.0	1.4	-0.2	-0.1	-1.0	0.0	0.0
行方市	1.7	-0.4	-0.5	-0.0	0.1	-0.0	2.5	-0.0	-0.9	-0.2	0.0	0.0	-0.0
鉾田市	-2.7	-1.4	-1.4	-0.0	0.0	-0.0	0.8	-0.0	-2.5	-0.2	0.1	0.0	0.1
つくばみらい市	12.6	-0.0	-0.0	-	-	-	12.3	-0.0	0.0	-0.1	-0.1	0.0	0.0
小美玉市	4.3	-0.7	-0.7	0.0	0.0	-0.0	4.3	0.0	0.3	-0.1	0.1	0.0	-
茨城町	-1.3	-0.6	-0.6	-0.0	0.0	-0.0	-0.1	0.0	-1.1	-0.0	0.3	0.0	-
大洗町	-3.1	-0.1	-0.1	0.0	0.0	-0.0	-0.4	0.0	-0.8	-0.1	-0.3	-0.0	-0.0
城里町	-1.3	-0.2	-0.2	-0.0	-	-0.0	2.2	-0.1	-4.0	-0.1	0.0	0.0	-0.0
東海村	-0.5	-0.0	-0.0	-	-	-	-0.9	3.2	-0.5	-0.1	-0.9	0.0	-0.0
大子町	-2.3	0.1	0.1	0.0	-	-0.0	-1.3	-0.1	-1.3	-0.2	0.0	-0.0	-0.0
美浦村	-11.3	-0.0	-0.0	0.0	0.0	-0.0	-14.1	-0.0	2.5	-0.1	-0.1	0.0	-0.1
阿見町	-6.1	-0.1	-0.1	-0.0	0.0	-0.0	-3.4	0.1	-2.7	-0.1	-0.1	0.0	-0.0
河内町	0.5	-0.1	-0.1	-	-	-0.0	2.9	-0.0	-2.1	-0.1	0.0	0.0	-
八千代町	2.8	-4.7	-4.7	-	-	-	7.7	0.1	-0.4	-0.1	0.0	0.0	-0.0
五霞町	-7.1	-0.0	-0.0	-	-	-	1.7	-0.0	-8.4	-0.0	-0.3	0.0	-
境町	0.9	-0.8	-0.8	-	-	-	1.9	0.0	-0.7	-0.1	0.1	0.0	0.0
利根町	-1.2	-0.2	-0.2	-	-	-	-0.9	0.5	-0.9	-0.2	0.0	0.0	-0.0

主要系列表

(単位:%)

金融・ 保険業	不動産業	専門・科学技 術、業務支援 サービス業	公務	教育	保健衛生 ・社会事業	その他の サービス	小計	輸入品に 課される 税・関税	(控除) 総資本形成 に係る消費税	第1次産業	第2次産業	第3次産業	
							(1)	(2)	(3)				
-0.0	0.0	-0.0	0.0	-0.1	0.1	0.1	0.8	0.0	-0.0	-0.2	0.7	0.2	茨城県
-0.0	0.0	0.1	-0.0	-0.0	0.2	0.1	-3.0	-0.0	0.0	0.0	-3.1	0.1	県北地域
-0.0	0.0	-0.1	0.0	-0.0	0.2	0.1	0.7	0.0	-0.0	-0.1	0.4	0.4	県央地域
-0.0	0.1	0.1	0.0	-0.0	0.1	0.1	2.7	0.0	-0.0	-0.1	2.4	0.5	鹿行地域
-0.0	0.1	-0.0	0.0	-0.1	0.1	0.1	-1.9	-0.0	0.0	-0.0	-1.9	0.1	県南地域
-0.0	0.1	0.0	0.0	-0.0	0.1	0.1	6.2	0.1	-0.1	-0.5	6.6	0.2	県西地域
-0.1	0.0	0.2	-0.0	0.0	0.2	0.1	0.4	0.0	-0.0	-0.0	-0.3	0.8	水戸市
-0.0	0.0	0.1	0.0	-0.0	0.1	0.1	-5.7	-0.1	0.0	0.0	-5.8	0.1	日立市
-0.1	0.0	0.2	-0.0	-0.2	0.1	0.1	-11.7	-0.2	0.1	-0.0	-11.6	-0.1	土浦市
-0.0	0.2	0.0	0.0	-0.0	0.1	0.1	25.1	0.4	-0.3	-0.2	25.1	0.3	古河市
-0.0	0.1	0.0	0.0	-0.1	0.2	0.1	-0.5	0.0	-0.0	-0.3	-0.4	0.1	石岡市
0.0	0.1	0.1	0.0	0.0	0.2	0.1	3.9	0.1	-0.1	-1.4	5.0	0.3	結城市
-0.0	0.1	0.1	0.0	-0.0	0.1	0.1	-2.7	-0.0	0.0	-0.0	-2.9	0.2	龍ヶ崎市
-0.0	0.1	0.0	0.0	-0.1	0.1	0.1	-2.7	-0.0	0.0	-0.1	-2.5	-0.0	下妻市
0.0	0.0	0.1	0.0	-0.0	0.1	0.0	-1.2	-0.0	-0.0	-0.2	-1.0	0.1	常総市
0.0	0.1	0.0	0.2	-0.1	0.3	0.2	0.6	0.0	-0.0	-0.1	0.1	0.5	常陸太田市
0.0	0.0	0.0	-0.0	-0.0	0.2	0.1	0.5	0.0	-0.0	0.0	0.4	0.1	高萩市
0.0	0.0	0.0	0.0	-0.1	0.1	0.1	2.7	0.0	-0.0	0.2	2.2	0.2	北茨城市
0.0	0.2	-0.1	0.1	-0.0	0.2	0.2	-0.0	0.0	-0.0	-0.1	-0.2	0.3	笠間市
-0.0	-0.1	0.1	-0.0	-0.1	0.2	0.1	-7.0	-0.1	0.1	0.0	-7.2	0.2	取手市
-0.0	0.1	0.1	0.0	-0.0	0.3	0.1	0.2	0.0	-0.0	-0.1	-0.3	0.5	牛久市
-0.0	0.1	-0.3	0.0	-0.2	0.1	0.1	-0.2	0.0	-0.0	-0.0	-0.0	-0.1	つくば市
-0.0	0.0	0.1	0.0	-0.1	0.1	0.1	2.0	0.0	-0.0	-0.0	1.9	0.1	ひたちなか市
-0.1	0.1	0.0	0.0	-0.0	0.1	0.1	2.0	0.1	-0.1	-0.0	1.5	0.6	鹿嶋市
-0.0	0.1	0.1	0.1	-0.1	0.1	0.1	0.7	0.0	-0.0	-0.0	0.5	0.3	潮来市
-0.0	0.1	0.1	0.0	0.0	0.1	0.1	1.7	0.0	-0.0	0.0	1.4	0.3	守谷市
-0.0	0.0	-0.0	-0.4	-0.0	0.2	0.2	0.3	0.0	-0.0	-0.3	0.9	-0.3	常陸大宮市
-0.0	0.1	-0.4	0.0	0.0	0.3	0.1	0.1	0.0	-0.0	-0.0	0.0	0.1	那珂市
-0.0	0.0	0.0	0.0	-0.0	0.1	0.1	-7.2	-0.1	0.1	-0.1	-7.3	0.2	筑西市
0.0	0.0	0.0	0.1	-0.1	0.1	0.1	0.9	0.0	-0.0	-1.2	1.9	0.2	坂東市
0.0	0.1	-0.0	0.1	-0.0	0.1	0.1	3.4	0.1	-0.1	-0.1	3.4	0.1	稲敷市
0.0	0.1	0.0	0.1	-0.1	0.1	0.1	13.2	0.2	-0.2	-0.1	13.1	0.3	かすみがうら市
0.0	0.0	0.0	0.1	-0.3	0.2	0.1	-4.3	-0.1	0.0	-0.3	-4.0	0.0	桜川市
-0.0	0.0	0.1	0.0	-0.0	0.1	0.0	4.3	0.0	-0.0	0.1	3.8	0.4	神栖市
0.0	0.1	0.1	0.2	-0.0	0.2	0.1	1.7	0.0	-0.0	-0.4	1.6	0.5	行方市
0.1	0.1	0.0	0.1	-0.0	0.1	0.1	-2.7	-0.0	0.0	-1.4	-1.6	0.4	銚田市
0.0	0.1	0.1	0.0	-0.1	0.1	0.1	12.5	0.2	-0.2	-0.0	12.3	0.2	つくばみらい市
-0.0	0.0	0.0	0.1	0.0	0.1	0.1	4.3	0.1	-0.1	-0.7	4.6	0.4	小美玉市
0.0	0.0	-0.0	0.1	-0.1	0.2	0.1	-1.3	-0.0	-0.0	-0.6	-1.3	0.5	茨城町
0.0	-0.1	-1.4	-0.0	0.0	0.1	-0.1	-3.0	-0.0	0.0	-0.1	-1.2	-1.8	大洗町
0.1	0.1	0.1	0.2	0.1	0.2	0.2	-1.3	0.0	-0.0	-0.2	-1.7	0.7	城里町
-0.0	0.0	-1.4	0.0	0.0	0.1	0.0	-0.5	0.0	-0.0	-0.0	-1.4	0.9	東海村
0.0	0.1	0.0	0.2	-0.1	0.2	0.2	-2.3	-0.0	0.0	0.1	-2.6	0.2	大子町
0.0	-0.0	0.1	-0.0	-0.0	0.1	0.4	-11.3	-0.2	0.1	-0.0	-11.6	0.4	美浦村
0.0	0.0	0.0	0.0	-0.1	0.1	0.1	-6.1	-0.1	0.1	-0.1	-6.1	0.1	阿見町
-0.0	0.1	0.0	0.2	-0.9	0.3	0.2	0.5	0.0	-0.0	-0.1	0.9	-0.2	河内町
-0.1	0.0	0.1	0.1	-0.0	0.1	0.1	2.8	0.1	-0.0	-4.7	7.3	0.3	八千代町
0.0	-0.0	-0.0	0.1	-0.1	0.0	0.0	-7.1	-0.1	0.1	-0.0	-6.7	-0.3	五霞町
0.0	-0.0	0.1	0.0	0.1	0.2	0.1	0.9	0.0	-0.0	-0.8	1.2	0.4	境町
0.0	0.1	-0.0	0.1	-0.2	0.3	0.1	-1.2	0.0	-0.0	-0.2	-1.9	0.8	利根町

2-3 経済活動別市町村内総生産(実質:連鎖方式、寄与度) 【令和元年度(2019)】
 -平成27暦年連鎖価格-

	市町村内 総生産 (1)+(2)-(3)	農林水産業			鉱業	製造業	電気・ガス・ 水道・廃棄物 処理業	建設業	卸売・ 小売業	運輸・郵便業	宿泊・飲食 サービス業	情報通信業
		農業	林業	水産業								
茨城県	-2.3	-0.0	-0.0	0.0	-0.0	-2.1	-0.1	0.2	-0.3	-0.1	-0.1	-0.0
県北地域	-2.1	-0.0	-0.0	0.0	-0.0	-2.2	0.3	-0.0	-0.2	0.0	-0.2	-0.1
県央地域	-1.8	-0.1	-0.1	-0.0	-0.0	-1.1	-0.3	0.4	-0.4	-0.0	-0.2	-0.1
鹿行地域	-3.7	-0.4	-0.3	-0.0	-0.1	-2.7	-0.9	0.3	-0.2	0.1	-0.1	-0.0
県南地域	-0.2	-0.0	-0.0	0.0	-0.0	0.0	0.2	-0.2	-0.2	-0.1	-0.1	-0.0
県西地域	-5.6	0.2	0.2	-0.0	-0.0	-6.4	0.2	0.6	-0.2	-0.1	-0.1	-0.0
水戸市	-0.9	-0.0	-0.0	-0.0	-0.0	-0.3	0.3	-0.4	-0.7	0.0	-0.2	-0.1
日立市	-2.8	-0.0	-0.0	-0.0	-0.0	-2.4	0.2	-0.4	-0.2	0.0	-0.2	-0.2
土浦市	1.5	-0.1	-0.1	0.0	-0.0	1.7	-0.0	0.2	-0.4	-0.0	-0.2	-0.1
古河市	-11.8	-0.0	-0.0	-0.0	-0.0	-11.7	0.1	-0.1	-0.1	-0.1	-0.1	-0.0
石岡市	0.7	-0.5	-0.6	0.1	-0.0	1.1	0.4	-0.5	-0.3	-0.1	-0.1	-0.0
結城市	-0.8	0.3	0.3	-	-0.0	-2.7	0.2	1.3	-0.3	-0.0	-0.1	-0.0
龍ヶ崎市	15.4	-0.0	-0.0	-0.0	-	15.1	0.3	-0.1	-0.2	-0.0	-0.2	-0.0
下妻市	-4.7	1.1	1.1	-	-	-5.5	0.2	0.0	-0.3	-0.3	-0.1	-0.0
常総市	-4.0	0.0	0.0	-0.0	-0.0	-4.6	0.2	0.5	-0.2	-0.3	-0.1	-0.0
常陸太田市	-0.0	-0.0	-0.1	0.0	-0.0	-1.2	0.5	0.5	-0.2	0.1	-0.2	-0.0
高萩市	-1.8	-0.0	-0.1	0.0	-	-2.7	0.2	0.6	-0.1	-0.0	-0.1	-0.0
北茨城市	-7.6	-0.2	0.0	0.0	-0.2	-7.8	0.6	-0.3	-0.1	-0.0	-0.2	-0.0
笠間市	3.1	0.2	0.2	-0.0	-	-0.3	0.3	3.0	-0.2	-0.2	-0.2	-0.0
取手市	-0.2	0.1	0.1	-	-	-0.9	0.4	0.2	-0.2	-0.1	-0.1	-0.0
牛久市	0.9	0.1	0.1	0.0	-0.0	1.3	-0.2	-0.4	-0.2	-0.2	-0.2	-0.0
つくば市	-2.0	-0.0	-0.0	-0.0	-0.0	-0.3	0.1	-0.7	-0.2	-0.1	-0.1	-0.1
ひたちなか市	-1.8	-0.0	-0.0	-	-0.0	0.0	-2.2	0.2	0.3	-0.2	-0.0	-0.1
鹿嶋市	-10.1	-0.1	-0.0	-0.0	-0.0	-10.5	-0.2	0.8	-0.2	0.0	-0.1	-0.0
潮来市	3.2	-0.3	-0.2	-0.0	-0.0	2.9	0.3	-0.7	-0.3	1.1	-0.3	-0.0
守谷市	-5.6	0.0	0.0	-	-	-5.6	0.3	-0.2	-0.2	-0.1	-0.1	-0.0
常陸大宮市	6.9	-0.3	-0.3	-0.0	-0.0	5.6	0.3	1.3	-0.2	0.0	-0.1	-0.0
那珂市	0.7	-0.0	-0.0	-0.0	-	-0.0	0.3	0.3	0.2	-0.2	0.0	-0.1
筑西市	-7.1	-0.2	-0.2	-0.0	-	-0.0	-7.6	0.2	0.4	-0.3	-0.1	-0.0
坂東市	7.2	0.2	0.2	-	-0.0	4.6	0.2	2.3	-0.2	-0.1	-0.1	-0.0
稲敷市	-0.7	0.1	0.1	0.0	-0.0	-1.7	0.3	0.8	-0.2	-0.1	-0.1	-0.0
かすみがうら市	-8.5	1.2	1.2	0.0	-0.0	-9.3	0.2	-0.5	-0.3	-0.0	-0.1	-0.0
桜川市	-0.9	-0.3	-0.3	-0.0	-0.0	-2.2	-1.3	0.2	0.4	-0.2	-0.0	-0.1
神栖市	-2.8	-0.1	-0.0	0.0	-0.1	-1.1	-1.6	0.1	-0.2	-0.0	-0.2	-0.0
行方市	2.6	-0.2	-0.1	-0.0	-0.1	1.3	0.2	1.2	-0.2	-0.0	-0.1	-0.0
鉾田市	-2.6	-2.6	-2.5	-0.0	-0.0	-0.1	0.2	0.0	-0.2	0.2	-0.1	-0.0
つくばみらい市	1.8	-0.1	-0.1	-	-	2.2	0.2	-0.3	-0.2	-0.4	-0.1	-0.0
小美玉市	-4.6	-2.0	-2.0	-0.0	-0.0	-1.4	0.3	-0.8	-0.3	-0.4	-0.1	-
茨城町	2.6	-0.4	-0.4	-0.0	-0.0	-0.4	0.4	3.0	-1.4	0.8	-0.1	-
大洗町	-3.1	0.0	0.0	-0.0	-0.0	-0.7	0.2	-0.2	-0.1	0.0	-0.5	-0.0
城里町	7.8	4.6	4.6	0.0	-	0.0	-0.6	0.6	2.8	-0.1	0.0	-0.0
東海村	-9.3	0.1	0.1	-	-	-3.2	-5.1	1.0	-0.1	-0.2	-0.1	-0.1
大子町	-0.9	1.0	0.9	0.2	-	-0.0	-1.8	0.3	-0.1	-0.1	0.0	-0.4
美浦村	1.8	0.0	0.0	-0.0	-0.0	3.2	0.2	-1.0	-0.1	-0.2	-0.0	-0.1
阿見町	-0.5	-0.0	-0.0	0.0	-0.0	-2.2	0.2	1.0	-0.1	-0.0	-0.1	-0.0
河内町	-2.3	-0.1	-0.1	-	-	-0.0	-3.4	0.2	0.2	-0.1	0.0	-0.0
八千代町	5.2	4.6	4.6	-	-	0.4	0.2	-0.4	-0.2	0.0	-0.1	-0.0
五霞町	-4.4	-0.0	-0.0	-	-	-5.6	0.1	1.5	-0.2	-1.0	-0.0	-
境町	1.9	-0.2	-0.2	-	-	-2.4	0.2	4.1	-0.2	-0.1	-0.1	0.0
利根町	1.0	-0.5	-0.5	-	-	-1.7	1.7	0.8	-0.1	0.0	-0.1	-0.0

主要系列表

(単位:%)

金融・ 保険業	不動産業	専門・科学技 術、業務支援 サービス業	公務	教育	保健衛生 ・社会事業	その他の サービス	小計	輸入品に 課される 税・関税	(控除) 総資本形成 に係る消費税	第1次産業	第2次産業	第3次産業	
							(1)	(2)	(3)				
0.0	0.1	-0.1	-0.0	-0.0	0.3	-0.0	-2.3	-0.0	0.1	-0.0	-2.0	-0.4	茨城県
0.0	0.1	0.1	-0.0	-0.0	0.3	-0.0	-2.1	-0.0	0.1	-0.0	-2.3	0.2	県北地域
0.0	0.1	-0.2	-0.1	-0.0	0.3	-0.0	-1.8	-0.0	0.1	-0.1	-0.8	-0.9	県央地域
0.0	0.1	0.0	-0.0	-0.1	0.2	-0.0	-3.8	-0.1	0.1	-0.4	-2.4	-0.9	鹿行地域
0.0	0.1	-0.2	-0.0	-0.0	0.3	-0.0	-0.2	0.0	0.0	-0.0	-0.0	-0.2	県南地域
0.0	0.2	0.0	-0.0	-0.0	0.2	-0.0	-5.6	-0.1	0.1	0.2	-5.9	0.1	県西地域
0.0	0.0	0.2	-0.1	-0.1	0.4	0.0	-0.9	-0.0	0.0	-0.0	-0.7	-0.3	水戸市
0.0	0.0	0.1	-0.0	-0.0	0.2	-0.0	-2.8	-0.1	0.1	-0.0	-2.8	-0.0	日立市
-0.0	0.1	0.2	-0.1	-0.0	0.3	-0.0	1.4	0.0	0.0	-0.1	1.9	-0.3	土浦市
0.0	0.1	0.0	-0.0	0.0	0.1	-0.0	-11.8	-0.2	0.2	-0.0	-11.8	0.1	古河市
0.0	0.1	0.0	-0.0	0.3	0.4	-0.0	0.7	0.0	0.0	-0.5	0.6	0.7	石岡市
0.0	0.1	0.1	-0.0	0.0	0.3	0.0	-0.8	-0.0	0.0	0.3	-1.4	0.3	結城市
0.0	0.1	0.1	-0.0	0.0	0.3	-0.1	15.2	0.3	-0.1	-0.0	15.0	0.3	龍ヶ崎市
0.0	0.1	0.0	-0.1	-0.0	0.2	-0.0	-4.7	-0.1	0.1	1.1	-5.5	-0.3	下妻市
0.0	0.1	0.1	-0.0	-0.0	0.2	-0.0	-4.1	-0.1	0.1	0.0	-4.1	-0.0	常総市
0.1	0.2	0.0	-0.1	-0.1	0.5	-0.1	-0.1	0.0	0.0	-0.0	-0.7	0.7	常陸太田市
0.1	0.1	0.1	-0.1	-0.0	0.3	-0.0	-1.8	-0.0	0.1	-0.0	-2.1	0.3	高萩市
0.0	0.1	0.0	-0.0	0.0	0.2	-0.0	-7.6	-0.1	0.1	-0.2	-8.1	0.7	北茨城市
0.0	0.1	0.0	-0.0	-0.0	0.4	-0.1	3.0	0.1	-0.0	0.2	2.7	0.2	笠間市
0.0	0.1	0.1	-0.0	0.0	0.4	-0.0	-0.2	0.0	0.0	0.1	-0.7	0.5	取手市
0.0	0.1	0.1	-0.1	0.1	0.5	-0.0	0.9	0.0	0.0	0.1	0.9	-0.1	牛久市
0.0	0.1	-0.9	-0.0	-0.1	0.2	-0.0	-2.0	-0.0	0.1	-0.0	-1.0	-1.0	つくば市
0.0	0.1	0.1	-0.0	0.0	0.2	-0.0	-1.8	-0.0	0.1	-0.0	-1.9	0.1	ひたちなか市
-0.0	0.1	0.0	-0.0	-0.0	0.2	-0.0	-10.1	-0.2	0.2	-0.1	-9.7	-0.3	鹿嶋市
0.0	0.1	0.1	-0.1	0.1	0.2	-0.0	3.1	0.1	-0.0	-0.3	2.2	1.2	潮来市
0.0	0.1	0.1	-0.0	-0.0	0.3	-0.0	-5.6	-0.1	0.1	0.0	-5.9	0.3	守谷市
0.0	0.1	0.0	-0.1	-0.1	0.4	-0.2	6.8	0.1	-0.0	-0.3	7.0	0.1	常陸大宮市
0.0	0.2	-0.4	-0.1	-0.1	0.5	-0.0	0.7	0.0	0.0	-0.0	0.6	0.1	那珂市
0.0	0.3	0.0	-0.0	0.0	0.3	0.0	-7.1	-0.1	0.1	-0.2	-7.2	0.4	筑西市
0.0	0.1	0.0	-0.0	-0.1	0.2	-0.0	7.1	0.1	-0.0	0.2	6.9	0.0	坂東市
0.0	0.1	0.0	-0.0	-0.1	0.3	-0.2	-0.8	-0.0	0.0	0.1	-0.9	0.1	稲敷市
0.0	0.1	0.0	-0.0	0.0	0.2	-0.1	-8.5	-0.1	0.1	1.2	-9.8	0.1	かすみがうら市
0.1	0.1	0.0	-0.0	-0.0	0.4	-0.0	-1.0	-0.0	0.0	-0.3	-1.0	0.4	桜川市
0.0	0.1	0.0	-0.0	0.0	0.1	-0.0	-2.9	-0.1	0.1	-0.1	-1.0	-1.7	神栖市
0.1	0.2	0.1	-0.0	-0.1	0.3	-0.1	2.5	0.0	0.0	-0.2	2.5	0.3	行方市
0.1	0.1	0.0	-0.0	-0.5	0.2	-0.0	-2.6	-0.1	0.1	-2.6	-0.0	-0.0	銚田市
0.0	0.1	0.1	-0.0	0.1	0.2	-0.1	1.8	0.0	0.0	-0.1	1.8	0.0	つくばみらい市
0.0	0.1	0.0	-0.2	-0.1	0.2	-0.0	-4.6	-0.1	0.1	-2.0	-2.2	-0.4	小美玉市
0.0	0.3	0.0	-0.0	0.1	0.4	-0.0	2.6	0.1	-0.0	-0.4	2.6	0.4	茨城町
0.0	-0.0	-2.0	-0.0	-0.1	0.2	-0.0	-3.1	-0.0	0.1	0.0	-0.9	-2.3	大洗町
0.1	0.3	0.1	-0.0	-0.1	0.3	-0.1	7.7	0.1	-0.1	4.6	2.2	0.9	城里町
0.0	0.1	-1.9	-0.0	0.0	0.1	0.0	-9.3	-0.1	0.1	0.1	-2.2	-7.2	東海村
0.0	0.2	0.0	-0.1	-0.2	0.4	-0.1	-1.0	-0.0	0.0	1.0	-1.9	-0.1	大子町
0.0	0.1	0.1	-0.0	0.1	0.2	-0.8	1.7	0.0	0.0	0.0	2.1	-0.4	美浦村
0.0	0.5	0.0	-0.0	-0.0	0.2	-0.0	-0.5	-0.0	0.0	-0.0	-1.2	0.6	阿見町
-0.0	0.3	0.0	-0.1	-0.1	0.7	-0.1	-2.4	-0.0	0.1	-0.1	-3.2	0.9	河内町
-0.0	0.4	0.1	-0.0	-0.0	0.1	-0.0	5.1	0.1	-0.0	4.6	-0.0	0.5	八千代町
0.0	0.8	0.0	-0.1	0.0	0.1	0.0	-4.4	-0.1	0.1	-0.0	-4.1	-0.3	五霞町
0.1	0.0	0.1	-0.0	0.0	0.3	0.0	1.8	0.1	0.0	-0.2	1.7	0.3	境町
0.0	0.2	0.0	-0.2	0.1	0.6	0.0	1.0	0.0	0.0	-0.5	-0.9	2.4	利根町

3-1 市町村民所得の分配(実数) 【平成23年度(2011)】

	市町村民所得 (要素費用表示)	1. 市町村民雇用者報酬			2. 財産所得 (非企業部門)			
		1+2+3	賃金・俸給	雇主の 社会負担	一般政府 (地方政府等)	家計	対家計民間 非営利団体	
茨城県	8,624,328	5,580,656	4,894,815	685,841	509,269	-15,410	519,158	5,521
県北地域	1,076,050	687,185	602,732	84,452	58,505	-964	58,790	679
県央地域	2,132,879	1,360,516	1,193,314	167,202	143,646	-3,393	145,540	1,499
鹿行地域	817,024	490,881	430,553	60,327	47,962	-1,649	49,184	427
県南地域	3,003,250	2,029,040	1,779,679	249,361	165,091	-5,426	168,450	2,067
県西地域	1,595,124	1,013,034	888,536	124,498	94,064	-3,978	97,194	848
水戸市	868,196	538,030	471,908	66,122	81,727	-1,190	82,139	779
日立市	592,874	372,018	326,298	45,720	33,388	14	33,041	333
土浦市	454,244	287,170	251,878	35,292	31,848	-688	32,191	345
古河市	397,100	266,839	234,045	32,793	23,210	-1,175	24,195	191
石岡市	201,201	134,105	117,624	16,481	12,715	-426	12,999	143
結城市	143,234	93,415	81,935	11,480	7,301	-289	7,512	78
龍ヶ崎市	218,361	156,864	137,586	19,278	10,870	-543	11,288	124
下妻市	122,752	78,096	68,498	9,598	7,526	-333	7,810	49
常総市	184,936	113,470	99,525	13,945	11,063	-497	11,443	118
常陸太田市	136,052	94,261	82,677	11,584	6,991	-300	7,215	76
高萩市	77,842	50,329	44,144	6,185	3,867	-192	3,969	90
北茨城市	116,832	75,439	66,168	9,271	6,064	-104	6,096	72
笠間市	194,118	128,852	113,016	15,835	10,464	-469	10,799	134
取手市	288,801	207,941	182,386	25,555	17,009	-859	17,727	141
牛久市	234,996	174,031	152,643	21,388	11,902	-360	12,152	109
つくば市	776,996	503,616	441,724	61,892	43,632	-1,032	43,809	855
ひたちなか市	471,453	313,792	275,228	38,564	22,422	-700	22,909	213
鹿嶋市	192,892	123,288	108,136	15,152	14,838	-271	14,993	115
潮来市	71,220	48,596	42,624	5,972	4,373	-253	4,581	45
守谷市	216,735	155,573	136,454	19,119	10,342	-140	10,422	60
常陸大宮市	109,421	69,278	60,764	8,514	6,220	-286	6,417	89
那珂市	136,207	94,849	83,193	11,657	7,324	-299	7,533	89
筑西市	307,150	190,330	166,939	23,391	21,092	-688	21,618	163
坂東市	156,464	95,343	83,626	11,717	8,103	-372	8,401	74
稲敷市	113,735	72,425	63,524	8,901	5,719	-303	5,982	40
かすみがうら市	117,123	80,181	70,327	9,854	5,006	-394	5,313	88
桜川市	112,595	75,100	65,871	9,230	5,332	-210	5,465	76
神栖市	322,772	185,643	162,828	22,815	17,664	-375	17,904	134
行方市	96,432	57,352	50,304	7,048	4,821	-336	5,086	70
鉾田市	133,708	76,002	66,662	9,340	6,267	-414	6,619	62
つくばみらい市	131,184	90,685	79,540	11,145	5,409	-235	5,601	43
小美玉市	143,364	90,535	79,409	11,126	7,052	-329	7,296	85
茨城町	84,724	52,781	46,294	6,487	3,844	-127	3,899	71
大洗町	50,092	28,955	25,396	3,558	2,320	45	2,231	44
城里町	47,585	32,586	28,582	4,005	2,046	-181	2,202	25
東海村	137,140	80,136	70,287	9,848	6,448	-143	6,531	60
大子町	43,030	25,859	22,681	3,178	1,974	-96	2,052	19
美浦村	51,063	34,023	29,841	4,181	2,227	-114	2,316	25
阿見町	137,531	89,573	78,565	11,008	5,753	-189	5,880	61
河内町	24,219	15,310	13,428	1,882	1,108	-60	1,150	17
八千代町	69,327	38,533	33,797	4,736	5,269	-144	5,373	40
五霞町	29,988	17,232	15,114	2,118	1,393	-90	1,459	24
境町	71,577	44,676	39,185	5,490	3,774	-180	3,918	36
利根町	37,062	27,542	24,158	3,385	1,552	-83	1,619	16

主要系列表

(単位:百万円)

3. 企業所得	民間法人企業	公的企業	個人企業	業種別			
				農林水産業	その他の産業 (非農林水・ 非金融)	持ち家	
2,534,403	1,657,986	32,828	843,589	111,589	247,775	484,225	茨城県
330,360	228,221	4,358	97,781	2,308	27,756	67,717	県北地域
628,717	435,931	9,064	183,722	11,761	60,400	111,561	県央地域
278,181	165,108	2,667	110,406	32,236	24,059	54,112	鹿行地域
809,119	543,138	11,143	254,838	22,962	87,508	144,368	県南地域
488,026	285,588	5,596	196,842	42,322	48,053	106,467	県西地域
248,439	181,870	4,762	61,806	1,529	26,256	34,021	水戸市
187,468	145,861	2,426	39,182	129	13,411	25,642	日立市
135,225	95,027	3,093	37,105	5,241	12,535	19,328	土浦市
107,051	67,261	1,319	38,471	5,089	11,573	21,809	古河市
54,380	31,288	789	22,302	2,041	5,732	14,529	石岡市
42,517	25,783	483	16,251	3,489	3,893	8,869	結城市
50,628	31,060	813	18,755	899	6,941	10,915	龍ヶ崎市
37,130	21,139	430	15,561	2,579	3,692	9,290	下妻市
60,403	38,552	852	21,000	2,535	5,726	12,738	常総市
34,799	16,521	543	17,735	644	4,057	13,034	常陸太田市
23,645	16,152	297	7,197	143	2,218	4,835	高萩市
35,329	22,797	416	12,116	188	3,343	8,585	北茨城市
54,802	31,298	763	22,741	834	6,628	15,279	笠間市
63,851	41,528	1,003	21,320	474	7,973	12,872	取手市
49,063	30,738	772	17,554	423	6,756	10,375	牛久市
229,747	175,277	2,143	52,327	2,305	22,194	27,828	つくば市
135,239	100,308	1,526	33,405	320	11,668	21,417	ひたちなか市
54,766	34,617	636	19,514	1,110	6,853	11,551	鹿嶋市
18,251	9,637	283	8,331	304	2,644	5,382	潮来市
50,820	36,530	567	13,723	373	5,575	7,775	守谷市
33,922	19,387	464	14,070	402	3,290	10,378	常陸大宮市
34,034	18,305	553	15,176	574	4,401	10,201	那珂市
95,728	59,007	1,050	35,672	7,831	8,099	19,742	筑西市
53,018	26,837	524	25,656	8,096	5,645	11,915	坂東市
35,591	18,346	405	16,840	3,405	3,648	9,787	稲敷市
31,936	16,785	359	14,792	3,686	3,106	8,000	かずみがうら市
32,163	15,866	410	15,888	2,259	4,123	9,505	桜川市
119,465	88,808	909	29,748	7,204	7,494	15,050	神栖市
34,259	14,005	350	19,903	6,984	3,321	9,598	行方市
51,439	18,040	489	32,911	16,634	3,746	12,531	鉾田市
35,091	22,686	388	12,017	1,039	3,705	7,273	つくばみらい市
45,777	27,242	465	18,071	4,329	3,333	10,409	小美玉市
28,099	15,426	315	12,358	3,011	2,423	6,923	茨城町
18,816	13,357	171	5,289	431	1,494	3,363	大洗町
12,953	5,516	194	7,243	652	1,892	4,699	城里町
50,557	42,608	315	7,634	80	2,305	5,249	東海村
15,196	7,503	212	7,481	801	1,436	5,244	大子町
14,813	8,215	133	6,465	454	3,029	2,982	美浦村
42,205	29,604	476	12,125	856	4,013	7,255	阿見町
7,801	2,932	78	4,792	1,605	943	2,244	河内町
25,525	10,715	209	14,601	7,446	1,931	5,224	八千代町
11,364	8,243	89	3,032	250	742	2,039	五霞町
23,127	12,185	231	10,710	2,747	2,629	5,335	境町
7,967	3,122	124	4,721	160	1,357	3,204	利根町

3-1 市町村民所得の分配(実数) 【平成24年度(2012)】

	市町村民所得 (要素費用表示)	1. 市町村民雇者報酬			2. 財産所得 (非企業部門)			
		1+2+3	賃金・俸給	雇主の 社会負担	一般政府 (地方政府等)	家計	対家計民間 非営利団体	
茨城県	8,400,354	5,555,154	4,869,382	685,772	478,495	-15,184	488,642	5,037
県北地域	1,025,965	679,690	595,784	83,906	54,548	-867	54,805	609
県央地域	2,068,484	1,361,497	1,193,423	168,074	136,423	-3,315	138,376	1,362
鹿行地域	796,518	493,926	432,952	60,974	45,032	-1,561	46,211	382
県南地域	2,934,864	2,010,697	1,762,480	248,216	154,216	-5,427	157,752	1,891
県西地域	1,574,523	1,009,345	884,743	124,601	88,276	-4,015	91,497	793
水戸市	841,027	541,244	474,428	66,815	78,796	-1,111	79,204	702
日立市	550,972	367,411	322,055	45,356	31,139	9	30,832	298
土浦市	439,497	284,342	249,240	35,101	30,515	-769	30,986	298
古河市	386,528	265,341	232,585	32,756	21,554	-1,229	22,605	178
石岡市	196,641	132,640	116,266	16,374	11,886	-448	12,200	133
結城市	138,823	93,527	81,982	11,546	6,794	-275	6,995	74
龍ヶ崎市	210,191	153,894	134,896	18,998	9,958	-508	10,356	110
下妻市	120,980	77,595	68,016	9,579	7,210	-332	7,498	44
常総市	181,356	113,197	99,223	13,974	10,362	-514	10,758	117
常陸太田市	133,068	93,054	81,567	11,487	6,408	-249	6,581	76
高萩市	75,048	49,187	43,115	6,072	3,572	-169	3,672	70
北茨城市	116,015	75,853	66,489	9,364	5,695	-96	5,728	63
笠間市	191,096	128,047	112,240	15,807	9,801	-480	10,154	127
取手市	280,383	202,851	177,809	25,041	15,499	-860	16,227	132
牛久市	225,270	171,454	150,288	21,166	10,745	-347	10,980	112
つくば市	763,284	504,632	442,336	62,296	41,923	-940	42,116	748
ひたちなか市	446,580	314,167	275,384	38,783	20,641	-711	21,160	192
鹿嶋市	187,930	123,212	108,002	15,210	14,005	-266	14,165	106
潮来市	71,685	49,200	43,126	6,074	4,193	-228	4,382	39
守谷市	210,526	154,843	135,728	19,115	9,300	-132	9,373	59
常陸大宮市	108,971	68,612	60,142	8,470	5,927	-272	6,116	83
那珂市	134,235	94,288	82,649	11,640	6,924	-282	7,116	90
筑西市	309,067	189,386	166,007	23,379	20,133	-694	20,671	156
坂東市	157,111	95,637	83,831	11,806	7,655	-372	7,957	70
稲敷市	113,609	71,581	62,745	8,837	5,331	-323	5,613	41
かすみがうら市	123,314	79,724	69,882	9,842	4,471	-392	4,784	79
桜川市	111,271	74,999	65,741	9,258	4,788	-202	4,921	69
神栖市	311,702	188,787	165,482	23,305	16,748	-353	16,980	121
行方市	95,796	57,320	50,244	7,076	4,508	-313	4,760	62
鉾田市	129,406	75,407	66,098	9,309	5,578	-401	5,923	55
つくばみらい市	131,908	92,241	80,854	11,387	5,040	-245	5,219	66
小美玉市	140,031	90,029	78,915	11,114	6,825	-351	7,101	75
茨城町	83,577	52,853	46,328	6,525	3,505	-125	3,570	60
大洗町	49,688	29,119	25,524	3,595	2,154	33	2,084	37
城里町	46,733	32,351	28,357	3,994	1,844	-157	1,980	22
東海村	135,517	79,399	69,597	9,802	5,934	-130	6,007	56
大子町	41,891	25,573	22,416	3,157	1,807	-89	1,876	20
美浦村	49,222	32,906	28,844	4,062	1,933	-120	2,033	21
阿見町	131,453	88,224	77,333	10,891	5,239	-206	5,387	58
河内町	24,273	15,339	13,445	1,894	1,013	-61	1,059	16
八千代町	67,311	38,494	33,742	4,752	4,959	-138	5,063	34
五霞町	32,175	17,066	14,959	2,107	1,296	-78	1,355	20
境町	69,901	44,101	38,657	5,444	3,525	-180	3,674	31
利根町	35,291	26,027	22,814	3,213	1,362	-76	1,420	18

主要系列表

(単位:百万円)

3. 企業所得	民間法人企業	公的企業	個人企業	業種別			
				農林水産業	その他の産業 (非農林水・ 非金融)	持ち家	
2,366,705	1,470,817	37,191	858,697	122,411	242,575	493,711	茨城県
291,727	182,695	4,795	104,237	6,797	29,114	68,326	県北地域
570,564	370,540	10,010	190,014	15,020	61,266	113,728	県央地域
257,560	150,631	3,250	103,679	24,283	24,328	55,067	鹿行地域
769,952	497,836	12,692	259,424	29,047	82,272	148,105	県南地域
476,902	269,114	6,445	201,344	47,264	45,595	108,485	県西地域
220,987	152,822	4,943	63,222	1,898	26,657	34,667	水戸市
152,423	109,331	2,763	40,328	756	13,587	25,986	日立市
124,640	85,512	3,207	35,922	4,779	11,374	19,769	土浦市
99,634	59,407	1,511	38,716	5,411	10,969	22,335	古河市
52,115	28,069	850	23,197	2,859	5,506	14,832	石岡市
38,502	21,208	542	16,752	3,868	3,821	9,063	結城市
46,339	26,459	851	19,029	1,429	6,379	11,221	龍ヶ崎市
36,175	20,011	494	15,670	2,664	3,539	9,467	下妻市
57,798	35,483	929	21,386	3,052	5,326	13,008	常総市
33,606	14,292	528	18,786	1,388	4,295	13,103	常陸太田市
22,288	14,314	339	7,636	361	2,444	4,830	高萩市
34,468	20,544	472	13,452	932	4,029	8,490	北茨城市
53,248	28,101	827	24,320	2,034	6,722	15,564	笠間市
62,034	39,596	1,089	21,349	912	7,239	13,197	取手市
43,071	24,377	802	17,891	606	6,596	10,690	牛久市
216,729	160,175	2,874	53,680	3,539	21,486	28,655	つくば市
111,772	75,919	1,776	34,077	579	11,619	21,879	ひたちなか市
50,713	30,614	746	19,354	441	7,098	11,815	鹿嶋市
18,291	9,191	295	8,805	699	2,644	5,462	潮来市
46,383	31,986	695	13,703	383	5,287	8,033	守谷市
34,431	17,233	482	16,717	2,663	3,482	10,572	常陸大宮市
33,022	16,698	591	15,733	970	4,382	10,381	那珂市
99,547	62,189	1,298	36,060	8,182	7,922	19,956	筑西市
53,819	25,792	617	27,410	9,925	5,326	12,158	坂東市
36,696	17,818	447	18,430	4,961	3,538	9,932	稲敷市
39,120	23,771	471	14,878	3,670	3,012	8,197	かずみがうら市
31,483	14,973	423	16,088	2,689	3,736	9,663	桜川市
106,166	79,851	1,312	25,004	2,002	7,583	15,418	神栖市
33,968	13,838	373	19,757	6,879	3,141	9,736	行方市
48,421	17,137	524	30,759	14,262	3,861	12,636	鉾田市
34,628	21,746	470	12,412	1,459	3,410	7,543	つくばみらい市
43,178	24,101	540	18,536	4,572	3,347	10,618	小美玉市
27,220	13,938	356	12,925	3,358	2,535	7,033	茨城町
18,415	12,416	222	5,777	511	1,870	3,396	大洗町
12,538	4,781	185	7,573	981	1,802	4,790	城里町
50,184	41,764	569	7,851	117	2,333	5,401	東海村
14,511	6,981	212	7,318	697	1,277	5,344	大子町
14,383	7,766	164	6,453	813	2,597	3,044	美浦村
37,990	25,426	570	11,993	795	3,752	7,447	阿見町
7,921	2,446	81	5,395	2,315	803	2,277	河内町
23,858	9,073	229	14,556	7,393	1,844	5,320	八千代町
13,812	10,408	148	3,255	413	766	2,077	五霞町
22,274	10,571	254	11,450	3,666	2,346	5,439	境町
7,902	2,688	122	5,091	528	1,295	3,269	利根町

3-1 市町村民所得の分配(実数) 【平成25年度(2013)】

	市町村民所得 (要素費用表示)	1. 市町村民雇用者報酬			2. 財産所得 (非企業部門)			
			賃金・俸給	雇主の 社会負担		一般政府 (地方政府等)	家計	対家計民間 非営利団体
	1+2+3							
茨城県	8,453,543	5,499,704	4,808,043	691,661	499,786	-13,317	508,034	5,069
県北地域	1,005,534	662,385	579,081	83,304	56,533	-552	56,481	604
県央地域	2,076,475	1,352,416	1,182,332	170,084	141,885	-2,701	143,221	1,365
鹿行地域	827,242	491,321	429,531	61,790	47,062	-1,378	48,062	378
県南地域	2,959,568	1,994,645	1,743,792	250,853	162,021	-4,975	165,089	1,907
県西地域	1,584,724	998,937	873,308	125,630	92,285	-3,711	95,181	815
水戸市	850,148	541,675	473,552	68,123	81,022	-902	81,224	699
日立市	538,639	356,500	311,666	44,835	32,182	133	31,754	295
土浦市	444,710	279,673	244,500	35,173	31,944	-780	32,439	286
古河市	399,867	263,954	230,758	33,196	22,435	-1,158	23,411	182
石岡市	201,766	131,097	114,609	16,487	12,289	-428	12,580	137
結城市	139,219	91,960	80,395	11,565	7,116	-239	7,278	77
龍ヶ崎市	208,046	151,121	132,116	19,005	10,494	-453	10,840	108
下妻市	122,774	77,466	67,723	9,742	7,651	-295	7,902	44
常総市	184,083	111,900	97,827	14,073	10,676	-480	11,030	126
常陸太田市	131,081	91,048	79,597	11,450	6,617	-184	6,720	81
高萩市	73,416	47,319	41,368	5,951	3,714	-126	3,781	59
北茨城市	115,409	75,109	65,663	9,446	5,977	-76	5,992	61
笠間市	191,887	126,958	110,991	15,967	10,287	-442	10,596	133
取手市	278,418	198,939	173,920	25,019	15,908	-796	16,569	135
牛久市	228,437	170,139	148,741	21,397	11,170	-306	11,353	123
つくば市	782,984	508,952	444,945	64,007	45,015	-793	45,084	725
ひたちなか市	439,962	310,871	271,775	39,096	21,890	-438	22,137	191
鹿嶋市	196,105	122,192	106,824	15,367	14,300	-242	14,435	107
潮来市	72,206	48,624	42,509	6,115	4,468	-159	4,589	38
守谷市	212,266	154,401	134,983	19,418	9,657	-84	9,677	63
常陸大宮市	106,053	67,329	58,861	8,467	6,180	-220	6,315	86
那珂市	135,574	93,587	81,817	11,770	7,409	-248	7,559	99
筑西市	298,455	186,430	162,984	23,446	21,295	-640	21,772	162
坂東市	158,544	95,113	83,152	11,962	8,083	-357	8,367	73
稲敷市	110,778	69,548	60,802	8,747	5,551	-293	5,799	45
かすみがうら市	118,886	77,782	68,000	9,782	4,598	-381	4,901	79
桜川市	110,547	73,741	64,467	9,274	4,886	-175	4,991	70
神栖市	331,565	189,408	165,587	23,821	17,779	-315	17,975	120
行方市	95,911	56,497	49,392	7,105	4,739	-302	4,981	60
鉾田市	131,456	74,601	65,219	9,382	5,776	-359	6,081	54
つくばみらい市	137,759	93,928	82,115	11,813	5,448	-238	5,597	89
小美玉市	140,318	89,153	77,941	11,212	7,404	-382	7,713	73
茨城町	83,233	52,276	45,702	6,574	3,625	-120	3,687	57
大洗町	49,483	28,339	24,775	3,564	2,262	59	2,169	35
城里町	46,224	31,859	27,852	4,007	1,906	-124	2,010	21
東海村	139,646	77,698	67,926	9,771	6,081	-104	6,126	59
大子町	40,936	25,080	21,926	3,154	1,863	-79	1,919	22
美浦村	48,892	32,175	28,129	4,046	1,954	-119	2,054	19
阿見町	129,245	86,887	75,960	10,927	5,552	-189	5,680	61
河内町	23,169	14,964	13,082	1,882	1,032	-50	1,066	16
八千代町	68,530	38,095	33,304	4,791	5,123	-128	5,219	32
五霞町	30,948	16,490	14,416	2,074	1,302	-70	1,354	18
境町	71,756	43,789	38,282	5,507	3,720	-168	3,857	30
利根町	34,212	25,039	21,890	3,149	1,409	-64	1,451	22

主要系列表

(単位:百万円)

3. 企業所得	民間法人企業	公的企業	個人企業	業種別			
				農林水産業	その他の産業 (非農林水・ 非金融)	持ち家	
2,454,053	1,546,182	34,788	873,083	113,001	270,210	489,872	茨城県
286,616	180,479	4,370	101,767	3,083	31,198	67,486	県北地域
582,174	381,721	9,409	191,044	10,462	67,775	112,807	県央地域
288,860	174,483	3,113	111,263	29,765	26,900	54,598	鹿行地域
802,902	528,786	11,945	262,170	22,509	92,248	147,412	県南地域
493,502	280,713	5,950	206,839	47,182	52,088	107,570	県西地域
227,452	157,742	4,721	64,988	1,450	29,125	34,414	水戸市
149,957	106,506	2,543	40,907	263	14,897	25,747	日立市
133,093	93,516	3,126	36,450	3,911	12,878	19,661	土浦市
113,478	70,433	1,476	41,569	6,813	12,608	22,149	古河市
58,380	34,295	839	23,246	2,586	5,975	14,685	石岡市
40,143	21,801	503	17,839	4,441	4,404	8,994	結城市
46,431	25,988	790	19,653	1,020	7,476	11,158	龍ヶ崎市
37,658	21,162	466	16,030	2,444	4,208	9,377	下妻市
61,508	38,934	865	21,709	2,664	6,161	12,884	常総市
33,416	14,643	483	18,290	850	4,471	12,968	常陸太田市
22,384	14,837	311	7,235	243	2,212	4,780	高萩市
34,323	20,775	422	13,127	376	4,483	8,267	北茨城市
54,642	30,110	785	23,747	853	7,498	15,397	笠間市
63,571	40,573	1,001	21,997	517	8,346	13,135	取手市
47,128	27,326	770	19,032	693	7,646	10,694	牛久市
229,017	170,723	2,659	55,635	2,971	24,013	28,651	つくば市
107,201	70,223	1,591	35,386	405	13,209	21,773	ひたちなか市
59,614	38,212	744	20,658	1,209	7,718	11,731	鹿嶋市
19,114	10,128	279	8,707	427	2,875	5,405	潮来市
48,209	33,673	649	13,887	207	5,676	8,004	守谷市
32,544	17,294	429	14,821	784	3,580	10,457	常陸大宮市
34,578	18,148	578	15,852	613	4,926	10,313	那珂市
90,730	54,156	1,117	35,458	6,650	8,899	19,908	筑西市
55,348	27,596	578	27,174	9,216	5,911	12,048	坂東市
35,679	18,234	403	17,041	3,453	3,772	9,816	稲敷市
36,507	21,730	408	14,369	3,093	3,153	8,122	かずみがうら市
31,921	15,780	380	15,762	2,126	4,102	9,534	桜川市
124,378	92,443	1,253	30,682	6,930	8,394	15,359	神栖市
34,675	14,352	335	19,988	6,927	3,436	9,625	行方市
51,079	19,349	503	31,227	14,273	4,476	12,478	鉾田市
38,383	25,378	450	12,556	1,109	3,864	7,582	つくばみらい市
43,761	25,339	492	17,929	3,676	3,759	10,495	小美玉市
27,332	14,639	331	12,362	2,605	2,810	6,947	茨城町
18,883	12,898	198	5,786	324	2,116	3,347	大洗町
12,458	5,305	169	6,984	370	1,889	4,726	城里町
55,867	47,315	544	8,009	166	2,445	5,397	東海村
13,992	6,423	182	7,387	566	1,554	5,267	大子町
14,763	8,273	151	6,339	445	2,878	3,016	美浦村
36,806	23,741	511	12,554	834	4,309	7,411	阿見町
7,172	2,553	74	4,545	1,373	926	2,245	河内町
25,313	9,301	206	15,805	8,507	2,038	5,260	八千代町
13,156	9,890	125	3,140	144	946	2,051	五霞町
24,247	11,660	234	12,354	4,176	2,811	5,366	境町
7,764	2,784	115	4,864	296	1,336	3,232	利根町

3-1 市町村民所得の分配(実数) 【平成26年度(2014)】

	市町村民所得 (要素費用表示)	1. 市町村民雇用者報酬			2. 財産所得 (非企業部門)			
		1+2+3	賃金・俸給	雇主の 社会負担	一般政府 (地方政府等)	家計	対家計民間 非営利団体	
茨城県	8,481,065	5,526,113	4,819,140	706,973	481,539	-11,013	487,522	5,030
県北地域	1,000,484	660,438	575,946	84,492	54,285	-245	53,938	592
県央地域	2,092,009	1,365,499	1,190,807	174,693	136,546	-2,155	137,353	1,348
鹿行地域	848,554	498,096	434,373	63,723	45,319	-1,160	46,111	368
県南地域	2,973,844	2,005,706	1,749,110	256,596	157,308	-4,273	159,682	1,899
県西地域	1,566,174	996,374	868,904	127,469	88,080	-3,180	90,437	823
水戸市	843,586	547,463	477,424	70,039	77,303	-653	77,270	687
日立市	533,012	355,811	310,291	45,520	30,803	235	30,281	288
土浦市	439,326	278,907	243,225	35,681	30,947	-738	31,414	271
古河市	396,015	262,860	229,231	33,628	21,391	-1,006	22,214	184
石岡市	199,354	130,956	114,202	16,754	11,701	-346	11,910	138
結城市	138,785	92,093	80,312	11,782	6,833	-190	6,944	79
龍ヶ崎市	206,670	149,351	130,244	19,107	10,137	-357	10,390	104
下妻市	124,108	77,172	67,300	9,873	7,451	-257	7,665	43
常総市	185,451	112,277	97,913	14,364	10,106	-404	10,377	132
常陸太田市	129,068	89,994	78,480	11,513	6,307	-107	6,328	85
高萩市	73,081	47,237	41,194	6,043	3,653	-73	3,677	50
北茨城市	117,330	75,486	65,829	9,657	5,846	-46	5,833	59
笠間市	189,179	126,542	110,353	16,189	9,976	-351	10,191	136
取手市	277,940	198,220	172,861	25,359	15,096	-683	15,642	136
牛久市	230,685	170,474	148,664	21,809	10,724	-242	10,836	130
つくば市	801,726	521,229	454,547	66,682	44,756	-668	44,730	694
ひたちなか市	459,163	316,833	276,300	40,533	21,321	-369	21,503	187
鹿嶋市	202,281	124,263	108,365	15,897	13,529	-213	13,637	106
潮来市	71,899	48,659	42,434	6,225	4,334	-123	4,421	36
守谷市	214,978	155,392	135,513	19,880	9,194	-73	9,200	66
常陸大宮市	107,040	66,877	58,321	8,556	5,919	-184	6,016	87
那珂市	135,674	93,753	81,759	11,994	7,285	-204	7,385	104
筑西市	296,979	186,622	162,747	23,875	20,600	-558	20,992	166
坂東市	152,466	94,371	82,298	12,073	7,637	-328	7,890	75
稲敷市	109,285	68,649	59,866	8,782	5,371	-259	5,581	49
かずみがうら市	120,218	77,478	67,566	9,912	4,380	-326	4,628	78
桜川市	108,013	73,107	63,754	9,353	4,591	-131	4,652	69
神栖市	346,565	193,598	168,831	24,768	17,340	-252	17,474	117
行方市	94,689	55,911	48,759	7,153	4,611	-251	4,805	57
鉾田市	133,120	75,664	65,984	9,680	5,506	-320	5,775	52
つくばみらい市	140,018	97,091	84,670	12,421	5,407	-247	5,546	108
小美玉市	142,194	89,534	78,080	11,454	7,447	-359	7,736	70
茨城町	82,741	52,119	45,451	6,668	3,446	-96	3,489	53
大洗町	50,179	28,377	24,747	3,630	2,197	63	2,102	32
城里町	45,309	31,385	27,370	4,015	1,794	-109	1,883	20
東海村	143,985	79,493	69,323	10,170	5,778	-75	5,794	59
大子町	40,953	25,033	21,830	3,203	1,757	-70	1,804	23
美浦村	47,537	31,563	27,525	4,038	1,820	-102	1,905	17
阿見町	130,426	87,499	76,305	11,194	5,470	-154	5,557	67
河内町	22,560	14,671	12,794	1,877	975	-37	996	16
八千代町	64,539	38,422	33,506	4,915	4,728	-115	4,813	30
五霞町	31,424	15,970	13,927	2,043	1,234	-57	1,274	16
境町	68,395	43,479	37,917	5,562	3,510	-135	3,615	30
利根町	33,121	24,226	21,127	3,099	1,330	-41	1,347	24

主要系列表

(単位:百万円)

3. 企業所得	民間法人企業	公的企業	個人企業	業種別			
				農林水産業	その他の産業 (非農林水・ 非金融)	持ち家	
2,473,413	1,615,309	39,554	818,550	85,615	253,012	479,923	茨城県
285,761	184,132	4,882	96,746	2,147	28,717	65,882	県北地域
589,964	395,966	10,778	183,220	9,700	62,868	110,652	県央地域
305,139	189,107	3,576	112,456	33,686	25,295	53,475	鹿行地域
810,829	548,395	13,590	248,844	17,788	86,235	144,821	県南地域
481,720	297,708	6,728	177,284	22,293	49,897	105,093	県西地域
218,820	151,718	5,393	61,709	1,035	26,847	33,826	水戸市
146,398	104,793	2,857	38,748	219	13,361	25,168	日立市
129,473	89,955	3,570	35,948	4,679	11,993	19,276	土浦市
111,764	73,116	1,676	36,973	2,796	12,491	21,686	古河市
56,697	34,143	945	21,609	1,943	5,323	14,343	石岡市
39,859	24,505	584	14,770	1,626	4,318	8,826	結城市
47,182	28,127	898	18,158	314	6,893	10,951	龍ヶ崎市
39,485	24,254	548	14,683	1,469	4,062	9,152	下妻市
63,068	42,193	974	19,902	1,662	5,657	12,582	常総市
32,767	15,067	529	17,171	593	3,947	12,631	常陸太田市
22,191	14,784	346	7,061	196	2,188	4,676	高萩市
35,998	23,064	476	12,457	205	4,156	8,096	北茨城市
52,660	29,152	873	22,636	743	6,833	15,059	笠間市
64,624	42,821	1,122	20,680	217	7,597	12,866	取手市
49,488	30,280	884	18,323	358	7,425	10,540	牛久市
235,741	180,300	3,050	52,390	1,555	22,488	28,347	つくば市
121,009	84,783	1,890	34,335	367	12,512	21,456	ひたちなか市
64,489	43,337	877	20,275	1,743	6,976	11,556	鹿嶋市
18,906	10,341	309	8,256	192	2,793	5,271	潮来市
50,392	36,315	750	13,326	229	5,209	7,888	守谷市
34,244	19,562	478	14,204	500	3,511	10,194	常陸大宮市
34,636	18,783	665	15,188	406	4,655	10,127	那珂市
89,757	56,269	1,257	32,231	4,482	8,261	19,487	筑西市
50,457	28,903	654	20,901	3,625	5,565	11,711	坂東市
35,266	18,917	445	15,904	2,573	3,758	9,573	稲敷市
38,359	23,734	466	14,159	3,180	3,034	7,945	かずみがうら市
30,316	15,426	404	14,486	1,386	3,805	9,295	桜川市
135,627	102,508	1,470	31,648	8,504	8,029	15,115	神栖市
34,167	13,638	355	20,174	7,625	3,206	9,343	行方市
51,950	19,284	564	32,103	15,623	4,291	12,189	鉾田市
37,520	25,140	500	11,879	570	3,798	7,511	つくばみらい市
45,213	27,127	550	17,535	3,934	3,359	10,243	小美玉市
27,176	15,055	369	11,752	2,238	2,742	6,772	茨城町
19,605	13,608	222	5,775	513	2,012	3,250	大洗町
12,130	5,229	181	6,720	375	1,738	4,608	城里町
58,715	50,511	635	7,569	88	2,169	5,311	東海村
14,163	6,862	197	7,104	434	1,554	5,116	大子町
14,153	8,293	168	5,692	327	2,412	2,954	美浦村
37,456	24,842	580	12,034	657	4,077	7,300	阿見町
6,915	2,722	83	4,109	1,065	863	2,181	河内町
21,389	10,137	230	11,021	3,837	2,055	5,130	八千代町
14,219	11,099	146	2,974	92	890	1,993	五霞町
21,406	11,808	256	9,342	1,317	2,793	5,232	境町
7,564	2,804	128	4,631	120	1,366	3,146	利根町

3-1 市町村民所得の分配(実数) 【平成27年度(2015)】

	市町村民所得 (要素費用表示)	1. 市町村民雇者報酬			2. 財産所得 (非企業部門)			
			賃金・俸給	雇主の 社会負担		一般政府 (地方政府等)	家計	対家計民間 非営利団体
	1+2+3							
茨城県	9,063,569	5,681,809	4,959,680	722,129	487,004	-8,595	490,442	5,157
県北地域	1,061,463	669,553	584,456	85,097	55,604	7	54,992	605
県央地域	2,229,818	1,406,384	1,227,640	178,744	136,050	-1,576	136,137	1,490
鹿行地域	933,196	516,180	450,576	65,604	46,673	-907	47,210	370
県南地域	3,180,399	2,076,357	1,812,463	263,894	159,471	-3,500	161,080	1,892
県西地域	1,658,693	1,013,335	884,545	128,790	89,205	-2,618	91,024	799
水戸市	897,548	565,063	493,247	71,817	76,271	-451	75,953	770
日立市	575,073	360,887	315,020	45,867	31,343	295	30,737	311
土浦市	465,687	285,560	249,267	36,293	30,319	-683	30,732	270
古河市	425,106	269,751	235,467	34,284	22,002	-830	22,649	184
石岡市	207,830	133,716	116,722	16,995	12,021	-271	12,154	138
結城市	149,020	94,388	82,392	11,996	7,032	-147	7,103	75
龍ヶ崎市	218,660	152,599	133,204	19,395	10,504	-276	10,673	107
下妻市	130,162	78,973	68,936	10,037	7,525	-218	7,696	47
常総市	182,569	108,734	94,914	13,819	9,992	-344	10,218	117
常陸太田市	133,220	90,935	79,377	11,557	6,389	-51	6,358	82
高萩市	78,510	47,861	41,778	6,083	3,877	-17	3,843	51
北茨城市	121,812	77,114	67,313	9,801	6,042	-55	6,044	53
笠間市	199,078	129,081	112,676	16,406	10,030	-249	10,140	139
取手市	292,764	203,601	177,724	25,877	15,215	-570	15,650	136
牛久市	246,189	175,881	153,528	22,354	11,216	-165	11,253	128
つくば市	868,696	551,372	481,296	70,077	45,211	-468	45,000	679
ひたちなか市	491,242	327,465	285,846	41,619	21,759	-307	21,876	190
鹿嶋市	215,049	129,991	113,470	16,521	13,960	-163	14,013	109
潮来市	76,381	50,943	44,469	6,475	4,456	-84	4,500	40
守谷市	232,052	161,038	140,571	20,467	9,398	-28	9,353	73
常陸大宮市	110,706	67,672	59,071	8,601	6,173	-122	6,209	85
那珂市	142,776	96,394	84,143	12,251	7,423	-148	7,457	114
筑西市	310,258	190,235	166,057	24,178	20,406	-442	20,681	167
坂東市	167,001	97,442	85,057	12,384	7,821	-307	8,058	70
稲敷市	115,362	70,101	61,191	8,909	5,425	-262	5,639	47
かすみがうら市	122,298	78,003	68,089	9,914	4,512	-284	4,720	76
桜川市	113,013	73,612	64,256	9,356	4,754	-87	4,775	66
神栖市	389,380	200,766	175,250	25,516	17,393	-194	17,474	113
行方市	104,422	57,384	50,091	7,293	4,910	-200	5,055	55
鉾田市	147,964	77,095	67,297	9,798	5,955	-266	6,167	54
つくばみらい市	151,146	103,147	90,037	13,109	5,630	-209	5,732	108
小美玉市	152,720	91,797	80,130	11,667	7,307	-314	7,540	81
茨城町	89,723	53,462	46,668	6,795	3,538	-76	3,529	85
大洗町	54,024	29,244	25,528	3,717	2,142	67	2,042	33
城里町	46,884	31,814	27,771	4,043	1,884	-67	1,930	21
東海村	155,822	82,063	71,633	10,430	5,696	-31	5,669	58
大子町	42,141	25,085	21,897	3,188	1,781	-44	1,801	24
美浦村	50,291	31,829	27,784	4,045	1,901	-89	1,974	16
阿見町	150,267	90,016	78,576	11,441	5,726	-123	5,791	58
河内町	24,802	15,159	13,232	1,927	1,036	-35	1,039	32
八千代町	72,552	39,518	34,495	5,022	4,757	-95	4,823	29
五霞町	34,818	16,290	14,220	2,070	1,248	-48	1,279	17
境町	74,193	44,392	38,750	5,642	3,669	-99	3,740	27
利根町	34,355	24,335	21,242	3,093	1,357	-36	1,369	24

主要系列表

(単位:百万円)

3. 企業所得	民間法人企業	公的企業	個人企業	業種別			
				農林水産業	その他の産業 (非農林水・ 非金融)	持ち家	
2,894,756	1,910,375	67,033	917,348	137,662	298,616	481,070	茨城県
336,305	226,075	8,157	102,074	3,354	32,886	65,834	県北地域
687,384	468,589	17,235	201,560	15,678	74,877	111,005	県央地域
370,344	233,642	7,221	129,481	45,614	30,239	53,627	鹿行地域
944,570	647,005	22,925	274,641	25,970	103,160	145,511	県南地域
556,153	335,065	11,495	209,593	47,046	57,453	105,093	県西地域
256,213	180,217	7,579	68,417	1,564	32,814	34,039	水戸市
182,844	136,524	4,899	41,421	333	15,924	25,163	日立市
149,807	105,586	4,889	39,332	6,066	13,922	19,345	土浦市
133,353	87,286	2,969	43,098	6,856	14,392	21,849	古河市
62,093	36,763	1,433	23,897	3,105	6,464	14,328	石岡市
47,601	29,002	1,001	17,598	3,929	4,850	8,819	結城市
55,558	34,171	1,378	20,010	769	8,265	10,976	龍ヶ崎市
43,664	26,663	927	16,074	2,136	4,813	9,125	下妻市
63,843	41,318	1,514	21,011	2,494	5,963	12,555	常総市
35,896	17,476	750	17,670	927	4,159	12,584	常陸太田市
26,772	18,887	632	7,253	280	2,276	4,697	高萩市
38,656	24,392	812	13,452	443	4,885	8,123	北茨城市
59,967	34,179	1,343	24,445	1,463	7,911	15,071	笠間市
73,948	49,818	1,819	22,311	423	8,992	12,895	取手市
59,091	37,943	1,436	19,713	593	8,516	10,603	牛久市
272,113	207,689	6,227	58,197	2,367	27,067	28,763	つくば市
142,018	101,712	3,404	36,903	549	14,713	21,641	ひたちなか市
71,098	48,031	1,578	21,489	1,457	8,360	11,673	鹿嶋市
20,983	11,823	469	8,690	352	3,086	5,252	潮来市
61,616	45,205	1,441	14,971	302	6,717	7,952	守谷市
36,861	21,176	765	14,920	759	3,985	10,176	常陸大宮市
38,959	21,682	963	16,315	778	5,371	10,166	那珂市
99,616	61,756	2,119	35,741	6,397	9,866	19,478	筑西市
61,738	30,789	1,080	29,870	11,424	6,753	11,693	坂東市
39,836	21,062	732	18,043	4,160	4,360	9,523	稲敷市
39,783	23,327	773	15,683	4,200	3,561	7,922	かずみがうら市
34,647	18,186	651	15,810	2,390	4,186	9,233	桜川市
171,221	134,889	3,711	32,621	7,571	9,843	15,207	神栖市
42,128	15,836	571	25,721	12,574	3,837	9,310	行方市
64,913	23,062	892	40,960	23,661	5,114	12,184	鉾田市
42,369	28,358	916	13,094	813	4,642	7,640	つくばみらい市
53,616	32,565	1,035	20,016	5,924	3,904	10,188	小美玉市
32,722	18,406	646	13,670	3,782	3,135	6,753	茨城町
22,637	15,621	456	6,560	966	2,369	3,226	大洗町
13,186	5,791	247	7,149	503	2,050	4,596	城里町
68,064	58,416	1,562	8,086	149	2,610	5,327	東海村
15,275	7,619	298	7,359	612	1,657	5,090	大子町
16,561	9,784	310	6,468	404	3,114	2,950	美浦村
54,525	40,201	1,269	13,055	942	4,791	7,323	阿見町
8,608	3,633	137	4,838	1,673	1,000	2,164	河内町
28,278	12,481	414	15,383	7,939	2,317	5,126	八千代町
17,280	13,766	370	3,145	125	1,043	1,976	五霞町
26,133	13,819	451	11,863	3,355	3,269	5,239	境町
8,662	3,465	167	5,030	153	1,748	3,129	利根町

3-1 市町村民所得の分配(実数) 【平成28年度(2016)】

	市町村民所得 (要素費用表示)	1. 市町村民雇者報酬			2. 財産所得 (非企業部門)			
		1+2+3	賃金・俸給	雇主の 社会負担	一般政府 (地方政府等)	家計	対家計民間 非営利団体	
茨城県	9,057,056	5,872,643	5,135,522	737,121	455,959	-7,747	458,024	5,682
県北地域	1,041,359	683,711	597,893	85,818	52,604	84	51,866	654
県央地域	2,234,436	1,454,669	1,272,082	182,587	126,802	-1,398	126,463	1,737
鹿行地域	909,858	536,801	469,423	67,378	44,074	-731	44,408	398
県南地域	3,182,798	2,147,387	1,877,852	269,535	148,630	-3,286	149,851	2,065
県西地域	1,688,604	1,050,075	918,272	131,803	83,850	-2,416	85,436	829
水戸市	904,744	587,618	513,861	73,756	71,620	-425	71,142	903
日立市	557,953	369,110	322,780	46,330	29,607	283	28,972	353
土浦市	454,161	292,901	256,136	36,764	27,931	-679	28,328	283
古河市	426,161	279,742	244,629	35,113	20,832	-723	21,361	194
石岡市	209,130	136,189	119,095	17,094	11,388	-250	11,494	144
結城市	153,168	98,494	86,131	12,363	6,704	-125	6,753	75
龍ヶ崎市	221,483	155,738	136,191	19,548	9,872	-251	10,006	116
下妻市	132,343	82,110	71,803	10,306	7,097	-207	7,250	53
常総市	190,488	114,373	100,017	14,356	9,390	-332	9,601	120
常陸太田市	132,155	91,987	80,441	11,546	5,913	-22	5,852	82
高萩市	76,168	48,920	42,780	6,140	3,738	-10	3,693	55
北茨城市	123,032	78,860	68,962	9,898	5,740	-40	5,731	50
笠間市	200,338	132,721	116,063	16,659	9,188	-261	9,300	149
取手市	293,672	207,573	181,519	26,054	14,073	-526	14,457	143
牛久市	243,939	182,033	159,184	22,848	10,690	-163	10,711	141
つくば市	874,915	579,480	506,745	72,735	42,179	-417	41,850	746
ひたちなか市	499,434	339,427	296,823	42,604	20,345	-248	20,385	207
鹿嶋市	206,079	134,011	117,190	16,821	13,386	-138	13,406	118
潮来市	75,732	52,346	45,775	6,570	4,227	-40	4,221	47
守谷市	235,226	169,157	147,925	21,232	8,770	9	8,676	85
常陸大宮市	110,235	68,996	60,335	8,660	5,950	-97	5,960	88
那珂市	142,722	99,324	86,857	12,467	6,934	-126	6,929	130
筑西市	311,724	195,468	170,934	24,535	18,991	-392	19,206	177
坂東市	175,065	101,061	88,376	12,685	7,232	-341	7,505	68
稲敷市	117,207	72,086	63,038	9,048	5,034	-256	5,243	48
かすみがうら市	123,677	78,857	68,959	9,898	4,154	-260	4,326	88
桜川市	112,398	75,015	65,599	9,416	4,433	-73	4,439	67
神栖市	376,791	210,717	184,268	26,449	16,287	-146	16,315	119
行方市	103,385	59,183	51,754	7,428	4,609	-166	4,720	55
鉾田市	147,871	80,545	70,435	10,110	5,564	-240	5,746	59
つくばみらい市	155,846	108,594	94,963	13,630	5,198	-213	5,298	113
小美玉市	151,620	93,887	82,102	11,784	6,575	-293	6,772	97
茨城町	90,225	54,994	48,092	6,903	3,315	-61	3,251	125
大洗町	51,537	30,266	26,467	3,799	1,918	74	1,807	37
城里町	47,042	32,382	28,317	4,064	1,748	-58	1,780	26
東海村	146,774	84,051	73,501	10,550	5,159	0	5,097	62
大子町	41,816	25,837	22,594	3,243	1,655	-29	1,659	25
美浦村	51,535	32,091	28,063	4,028	1,755	-88	1,827	16
阿見町	143,167	92,780	81,134	11,646	5,363	-118	5,416	66
河内町	24,896	15,353	13,426	1,927	975	-38	960	52
八千代町	79,046	41,158	35,992	5,166	4,548	-93	4,612	30
五霞町	32,376	16,525	14,451	2,074	1,155	-46	1,182	19
境町	75,835	46,129	40,339	5,790	3,467	-85	3,525	26
利根町	33,946	24,556	21,473	3,082	1,247	-36	1,258	25

主要系列表

(単位:百万円)

3. 企業所得	民間法人企業	公的企業	個人企業	業種別			
				農林水産業	その他の産業 (非農林水・ 非金融)	持ち家	
2,728,454	1,760,942	58,337	909,175	157,890	269,220	482,065	茨城県
305,045	200,437	6,862	97,745	3,572	28,405	65,768	県北地域
652,966	442,486	15,061	195,418	17,563	66,386	111,470	県央地域
328,982	197,742	6,019	125,221	43,733	27,800	53,688	鹿行地域
886,781	596,919	19,963	269,900	28,856	94,702	146,342	県南地域
554,680	323,358	10,431	220,890	64,167	51,927	104,797	県西地域
245,506	173,560	6,478	65,468	1,963	29,273	34,231	水戸市
159,236	116,075	4,010	39,151	469	13,525	25,157	日立市
133,329	91,103	3,934	38,293	5,938	12,936	19,419	土浦市
125,586	79,941	2,601	43,044	8,879	12,428	21,737	古河市
61,553	37,006	1,324	23,223	2,885	6,020	14,318	石岡市
47,970	26,236	859	20,875	7,471	4,563	8,842	結城市
55,873	35,197	1,283	19,393	1,037	7,352	11,003	龍ヶ崎市
43,136	26,229	858	16,049	2,585	4,337	9,127	下妻市
66,725	43,442	1,467	21,816	3,298	6,066	12,453	常総市
34,256	16,167	636	17,453	1,133	3,765	12,555	常陸太田市
23,509	16,003	521	6,985	206	2,087	4,692	高萩市
38,431	24,871	759	12,801	437	4,223	8,140	北茨城市
58,428	33,486	1,210	23,732	1,674	6,979	15,078	笠間市
72,025	48,353	1,630	22,042	524	8,532	12,985	取手市
51,216	30,393	1,135	19,688	880	8,128	10,680	牛久市
253,256	190,961	5,575	56,720	2,675	24,820	29,225	つくば市
139,663	100,855	3,173	35,635	661	13,155	21,820	ひたちなか市
58,682	37,440	1,229	20,013	1,159	7,119	11,735	鹿嶋市
19,159	10,499	394	8,266	426	2,591	5,249	潮来市
57,298	41,470	1,265	14,564	446	6,099	8,019	守谷市
35,289	20,326	682	14,282	692	3,429	10,161	常陸大宮市
36,465	20,097	841	15,527	782	4,547	10,198	那珂市
97,265	59,792	1,924	35,548	7,542	8,543	19,463	筑西市
66,772	33,664	1,073	32,035	14,087	6,271	11,677	坂東市
40,087	20,714	661	18,711	5,254	3,995	9,461	稲敷市
40,665	24,911	748	15,006	4,043	3,043	7,920	かずみがうら市
32,951	17,191	564	15,197	2,300	3,705	9,191	桜川市
149,787	113,238	3,110	33,439	7,823	10,338	15,278	神栖市
39,593	14,641	491	24,461	11,886	3,325	9,250	行方市
61,761	21,924	795	39,043	22,439	4,427	12,177	鉾田市
42,054	28,143	847	13,064	1,118	4,178	7,769	つくばみらい市
51,158	29,959	903	20,295	6,524	3,554	10,216	小美玉市
31,916	17,424	578	13,914	4,351	2,797	6,766	茨城町
19,353	12,956	371	6,026	787	2,033	3,207	大洗町
12,912	5,803	215	6,894	593	1,725	4,576	城里町
57,564	48,345	1,292	7,927	227	2,322	5,378	東海村
14,324	6,996	256	7,073	635	1,375	5,063	大子町
17,689	11,080	318	6,291	498	2,853	2,940	美浦村
45,024	31,086	993	12,944	1,200	4,374	7,371	阿見町
8,568	3,352	116	5,100	2,083	907	2,110	河内町
33,340	12,384	380	20,576	13,343	2,124	5,109	八千代町
14,696	11,299	303	3,093	222	898	1,973	五霞町
26,239	13,180	402	12,657	4,440	2,993	5,224	境町
8,144	3,150	134	4,860	274	1,466	3,121	利根町

3-1 市町村民所得の分配(実数) 【平成29年度(2017)】

	市町村民所得 (要素費用表示)	1. 市町村民雇者報酬			2. 財産所得 (非企業部門)			
			賃金・俸給	雇主の 社会負担		一般政府 (地方政府等)	家計	対家計民間 非営利団体
	1+2+3							
茨城県	9,649,608	6,008,651	5,254,905	753,746	463,809	-6,611	463,902	6,518
県北地域	1,096,810	692,586	605,706	86,880	53,239	277	52,213	750
県央地域	2,366,418	1,488,336	1,301,634	186,702	128,582	-1,220	127,811	1,992
鹿行地域	967,288	552,004	482,758	69,245	44,722	-647	44,913	457
県南地域	3,377,765	2,197,487	1,921,826	275,660	152,093	-2,921	152,646	2,368
県西地域	1,841,327	1,078,238	942,980	135,258	85,172	-2,100	86,320	951
水戸市	955,767	600,041	524,770	75,271	72,159	-369	71,492	1,036
日立市	592,078	373,784	326,895	46,889	29,910	331	29,175	405
土浦市	487,782	297,793	260,437	37,356	28,199	-635	28,510	324
古河市	492,952	287,611	251,532	36,079	21,217	-616	21,610	222
石岡市	219,560	138,803	121,391	17,412	11,521	-207	11,563	166
結城市	163,078	101,646	88,895	12,751	6,886	-102	6,902	87
龍ヶ崎市	229,393	156,646	136,996	19,650	10,071	-218	10,156	133
下妻市	140,552	84,031	73,490	10,541	7,203	-194	7,336	61
常総市	207,754	119,520	104,527	14,993	9,611	-281	9,754	138
常陸太田市	136,526	93,078	81,402	11,676	6,013	3	5,916	94
高萩市	80,577	49,874	43,618	6,256	3,830	44	3,722	63
北茨城市	130,639	80,608	70,496	10,112	5,811	-31	5,785	57
笠間市	208,846	135,155	118,201	16,954	9,344	-234	9,407	171
取手市	306,584	210,689	184,259	26,430	14,370	-470	14,677	164
牛久市	253,052	185,479	162,212	23,267	10,964	-148	10,950	162
つくば市	943,987	602,421	526,851	75,570	43,420	-379	42,943	855
ひたちなか市	534,565	350,234	306,300	43,935	20,869	-252	20,883	238
鹿嶋市	225,276	137,994	120,684	17,310	13,506	-116	13,487	135
潮来市	78,721	53,024	46,373	6,652	4,262	-52	4,260	54
守谷市	247,310	173,661	151,876	21,785	9,168	52	9,018	97
常陸大宮市	114,272	69,612	60,880	8,732	6,012	-60	5,971	101
那珂市	148,173	100,861	88,208	12,652	7,084	-102	7,037	149
筑西市	336,784	199,720	174,667	25,054	19,194	-332	19,323	203
坂東市	181,585	102,897	89,989	12,908	7,262	-316	7,500	78
稲敷市	121,826	72,776	63,647	9,129	5,113	-228	5,286	55
かすみがうら市	128,591	80,655	70,537	10,118	4,279	-231	4,410	100
桜川市	117,120	76,166	66,611	9,554	4,494	-78	4,495	77
神栖市	399,233	218,192	190,821	27,371	16,496	-113	16,472	137
行方市	106,442	60,308	52,743	7,565	4,660	-153	4,750	63
鉾田市	157,617	82,485	72,138	10,347	5,799	-212	5,944	68
つくばみらい市	166,522	111,925	97,885	14,040	5,434	-197	5,501	129
小美玉市	159,941	95,585	83,595	11,991	6,704	-259	6,852	111
茨城町	95,939	56,267	49,209	7,058	3,427	-46	3,329	144
大洗町	53,966	30,412	26,597	3,815	1,929	75	1,812	42
城里町	48,518	32,803	28,688	4,115	1,782	-44	1,796	30
東海村	160,704	86,978	76,067	10,911	5,283	10	5,202	71
大子町	42,719	25,629	22,414	3,215	1,664	-11	1,645	29
美浦村	52,592	32,273	28,224	4,048	1,793	-79	1,853	18
阿見町	159,839	94,141	82,332	11,809	5,470	-113	5,508	75
河内町	25,993	15,618	13,659	1,959	1,012	-37	989	60
八千代町	83,404	42,217	36,921	5,296	4,635	-81	4,682	34
五霞町	37,982	16,707	14,612	2,096	1,154	-40	1,173	21
境町	80,114	47,723	41,736	5,987	3,517	-58	3,545	30
利根町	34,732	24,608	21,521	3,087	1,278	-32	1,281	28

主要系列表

(単位:百万円)

3. 企業所得	民間法人企業	公的企業	個人企業	業種別			
				農林水産業	その他の産業 (非農林水・ 非金融)	持ち家	
3,177,148	2,211,015	54,508	911,625	163,923	270,404	477,298	茨城県
350,985	247,418	6,311	97,256	4,156	28,221	64,879	県北地域
749,500	539,288	13,653	196,559	19,155	66,914	110,490	県央地域
370,562	239,216	5,511	125,834	45,965	26,765	53,104	鹿行地域
1,028,184	736,500	18,408	273,277	31,230	96,566	145,480	県南地域
677,917	448,592	10,626	218,699	63,417	51,937	103,345	県西地域
283,567	212,238	5,750	65,580	2,316	29,316	33,948	水戸市
188,384	146,074	3,733	38,576	405	13,343	24,828	日立市
161,790	120,278	3,694	37,818	5,481	13,055	19,282	土浦市
184,124	139,107	3,163	41,854	7,668	12,667	21,519	古河市
69,236	44,554	1,236	23,446	3,192	6,115	14,140	石岡市
54,547	32,214	791	21,542	8,285	4,500	8,757	結城市
62,675	42,051	1,187	19,437	1,090	7,431	10,915	龍ヶ崎市
49,318	31,942	799	16,578	3,324	4,251	9,003	下妻市
78,623	54,920	1,435	22,268	4,247	5,811	12,210	常総市
37,435	19,355	577	17,503	1,227	3,907	12,369	常陸太田市
26,873	19,341	476	7,056	175	2,244	4,637	高萩市
44,220	31,016	696	12,508	453	3,999	8,055	北茨城市
64,346	39,537	1,104	23,705	1,651	7,127	14,928	笠間市
81,525	57,856	1,468	22,200	673	8,623	12,904	取手市
56,609	36,165	1,028	19,416	821	7,963	10,632	牛久市
298,146	234,017	5,153	58,977	3,435	26,271	29,272	つくば市
163,461	125,142	2,971	35,348	758	12,867	21,723	ひたちなか市
73,776	52,201	1,255	20,320	1,470	7,205	11,646	鹿嶋市
21,435	12,386	356	8,693	693	2,823	5,177	潮来市
64,481	48,833	1,124	14,524	450	6,089	7,986	守谷市
38,648	23,312	597	14,739	1,309	3,426	10,004	常陸大宮市
40,229	23,432	787	16,010	1,001	4,890	10,118	那珂市
117,870	79,931	1,901	36,038	7,802	9,010	19,226	筑西市
71,426	42,127	1,011	28,288	10,738	6,075	11,476	坂東市
43,937	23,925	570	19,442	6,157	3,977	9,308	稲敷市
43,657	28,399	636	14,622	3,836	2,955	7,830	かずみがうら市
36,461	20,345	489	15,626	2,764	3,817	9,044	桜川市
164,545	131,158	2,733	30,654	6,646	8,844	15,164	神栖市
41,474	17,557	438	23,478	11,019	3,336	9,124	行方市
69,333	25,913	730	42,689	26,138	4,557	11,994	鉾田市
49,163	34,760	768	13,636	1,310	4,554	7,771	つくばみらい市
57,651	36,049	804	20,797	7,057	3,646	10,095	小美玉市
36,246	21,454	537	14,255	4,688	2,894	6,672	茨城町
21,624	15,350	328	5,946	868	1,919	3,160	大洗町
13,933	6,992	189	6,751	529	1,728	4,494	城里町
68,443	59,094	1,182	8,167	288	2,528	5,351	東海村
15,426	8,320	232	6,874	588	1,302	4,985	大子町
18,526	11,971	258	6,297	458	2,948	2,892	美浦村
60,228	46,073	1,072	13,083	1,365	4,370	7,349	阿見町
9,364	3,860	99	5,404	2,525	772	2,107	河内町
36,553	14,434	331	21,787	14,728	2,024	5,036	八千代町
20,121	16,806	333	2,982	182	863	1,937	五霞町
28,874	16,766	373	11,735	3,679	2,920	5,136	境町
8,846	3,758	114	4,974	437	1,444	3,093	利根町

3-1 市町村民所得の分配(実数) 【平成30年度(2018)】

	市町村民所得 (要素費用表示)	1. 市町村民雇者報酬			2. 財産所得 (非企業部門)			
		1+2+3	賃金・俸給	雇主の 社会負担	一般政府 (地方政府等)	家計	対家計民間 非営利団体	
茨城県	9,613,624	6,160,744	5,401,506	759,238	461,112	-4,132	458,379	6,865
県北地域	1,078,527	701,564	615,105	86,459	52,775	605	51,380	790
県央地域	2,362,669	1,525,442	1,337,450	187,992	127,839	-709	126,450	2,098
鹿行地域	973,080	570,371	500,080	70,291	44,704	-413	44,636	481
県南地域	3,365,297	2,262,852	1,983,983	278,869	151,465	-2,050	151,020	2,494
県西地域	1,834,051	1,100,514	964,889	135,625	84,330	-1,565	84,893	1,002
水戸市	952,981	614,418	538,698	75,720	71,642	-217	70,768	1,091
日立市	579,459	379,437	332,676	46,761	29,597	432	28,739	426
土浦市	471,203	305,570	267,912	37,658	28,070	-434	28,163	342
古河市	519,250	294,028	257,792	36,235	21,206	-466	21,438	234
石岡市	218,537	141,839	124,359	17,480	11,449	-155	11,429	174
結城市	161,633	104,452	91,579	12,872	6,780	-69	6,758	91
龍ヶ崎市	227,118	159,755	140,067	19,688	9,984	-159	10,002	140
下妻市	138,145	85,418	74,891	10,527	7,167	-140	7,243	64
常総市	203,538	121,879	106,859	15,020	9,539	-201	9,595	145
常陸太田市	135,281	93,587	82,053	11,533	5,955	50	5,805	99
高萩市	79,433	50,375	44,167	6,208	3,779	55	3,658	67
北茨城市	129,868	81,980	71,877	10,103	5,786	32	5,695	60
笠間市	208,401	138,075	121,059	17,016	9,355	-159	9,334	180
取手市	301,696	214,626	188,176	26,450	14,242	-363	14,433	172
牛久市	253,653	189,678	166,302	23,376	10,875	-104	10,809	171
つくば市	954,974	629,474	551,899	77,575	43,449	-251	42,799	901
ひたちなか市	537,726	361,347	316,815	44,532	20,820	-134	20,703	251
鹿嶋市	227,785	142,684	125,099	17,584	13,461	-78	13,397	143
潮来市	78,544	54,292	47,601	6,691	4,240	-25	4,208	57
守谷市	252,011	181,113	158,793	22,320	9,202	96	9,004	103
常陸大宮市	112,356	70,231	61,576	8,655	5,980	8	5,865	107
那珂市	147,909	102,971	90,281	12,690	7,034	-67	6,945	157
筑西市	329,743	204,878	179,629	25,249	19,050	-273	19,110	213
坂東市	176,019	104,517	91,636	12,880	7,116	-250	7,284	82
稲敷市	118,733	73,512	64,452	9,059	5,026	-172	5,139	58
かすみがうら市	132,040	82,808	72,603	10,205	4,298	-181	4,373	106
桜川市	114,600	77,081	67,582	9,499	4,411	-64	4,394	81
神栖市	402,915	226,714	198,775	27,940	16,530	-76	16,462	144
行方市	106,218	61,905	54,276	7,629	4,691	-62	4,686	67
鉾田市	157,618	84,776	74,328	10,448	5,781	-172	5,882	71
つくばみらい市	170,535	115,051	100,873	14,179	5,454	-131	5,448	136
小美玉市	159,415	97,766	85,717	12,048	6,642	-201	6,726	117
茨城町	94,672	57,273	50,214	7,058	3,387	-29	3,264	151
大洗町	53,352	30,816	27,018	3,798	1,929	98	1,787	44
城里町	48,381	33,168	29,080	4,088	1,778	-22	1,769	31
東海村	159,833	89,609	78,566	11,043	5,252	22	5,155	75
大子町	42,131	25,955	22,756	3,199	1,678	28	1,619	31
美浦村	49,929	32,505	28,499	4,006	1,752	-64	1,797	19
阿見町	155,653	96,393	84,514	11,879	5,423	-82	5,426	79
河内町	25,092	15,843	13,891	1,952	988	-28	953	63
八千代町	77,165	42,609	37,358	5,251	4,438	-64	4,465	36
五霞町	35,750	16,926	14,840	2,086	1,145	-32	1,155	23
境町	78,207	48,728	42,723	6,005	3,477	-6	3,451	32
利根町	34,124	24,686	21,643	3,042	1,253	-22	1,246	30

主要系列表

(単位:百万円)

3. 企業所得	民間法人企業	公的企業	個人企業	業種別			
				農林水産業	その他の産業 (非農林水・ 非金融)	持ち家	
2,991,768	2,092,691	65,030	834,047	135,011	224,617	474,419	茨城県
324,188	226,581	7,217	90,390	3,514	22,661	64,216	県北地域
709,388	510,526	15,996	182,867	16,561	56,439	109,866	県央地域
358,005	227,071	6,818	124,116	47,017	24,289	52,811	鹿行地域
950,980	681,653	21,456	247,871	23,547	79,120	145,203	県南地域
649,207	446,861	13,543	188,803	44,372	42,108	102,323	県西地域
266,921	200,313	6,420	60,187	1,719	24,637	33,831	水戸市
170,425	130,512	4,187	35,725	278	10,853	24,594	日立市
137,563	100,238	3,680	33,645	3,801	10,625	19,219	土浦市
204,016	162,767	4,767	36,482	4,431	10,709	21,343	古河市
65,249	41,792	1,402	22,055	3,045	4,983	14,028	石岡市
50,401	31,460	969	17,972	5,638	3,650	8,684	結城市
57,379	38,464	1,319	17,596	771	5,957	10,869	龍ヶ崎市
45,560	29,334	928	15,298	2,792	3,582	8,924	下妻市
72,120	51,064	1,672	19,384	2,858	4,436	12,091	常総市
35,739	18,376	635	16,728	1,212	3,282	12,233	常陸太田市
25,279	18,315	565	6,398	250	1,549	4,599	高萩市
42,102	29,728	872	11,502	411	3,091	8,000	北茨城市
60,971	37,294	1,254	22,422	1,520	6,062	14,841	笠間市
72,828	50,793	1,623	20,412	566	6,986	12,859	取手市
53,099	33,887	1,150	18,062	539	6,883	10,640	牛久市
282,051	221,996	6,482	53,572	2,628	21,421	29,523	つくば市
155,559	119,040	3,638	32,881	490	10,763	21,629	ひたちなか市
71,640	50,887	1,561	19,192	1,538	6,033	11,621	鹿嶋市
20,012	11,717	399	7,896	479	2,295	5,123	潮来市
61,696	46,770	1,393	13,532	366	5,176	7,990	守谷市
36,146	21,968	699	13,478	843	2,764	9,871	常陸大宮市
37,903	22,182	848	14,874	806	4,022	10,045	那珂市
105,816	69,626	2,141	34,049	8,028	6,967	19,053	筑西市
64,386	39,912	1,229	23,245	6,940	4,929	11,376	坂東市
40,195	23,230	702	16,264	3,770	3,298	9,196	稲敷市
44,934	30,145	877	13,912	3,630	2,501	7,780	かずみがうら市
33,108	18,356	557	14,194	2,210	3,091	8,894	桜川市
159,671	123,849	3,532	32,290	7,564	9,574	15,152	神栖市
39,621	16,825	520	22,276	10,405	2,841	9,031	行方市
67,061	23,793	807	42,461	27,030	3,546	11,885	鉾田市
50,030	36,642	1,059	12,330	965	3,595	7,770	つくばみらい市
55,007	35,365	1,033	18,610	5,597	3,017	9,996	小美玉市
34,013	19,993	633	13,386	4,357	2,429	6,600	茨城町
20,607	14,187	406	6,014	999	1,891	3,125	大洗町
13,435	6,524	212	6,699	786	1,468	4,444	城里町
64,973	55,628	1,552	7,793	288	2,150	5,355	東海村
14,498	7,681	258	6,559	518	1,122	4,919	大子町
15,673	9,951	288	5,434	475	2,098	2,861	美浦村
53,836	40,584	1,244	12,008	985	3,699	7,324	阿見町
8,261	3,654	117	4,490	1,649	751	2,091	河内町
30,119	13,949	414	15,756	9,105	1,681	4,970	八千代町
17,678	14,401	401	2,876	230	735	1,911	五霞町
26,002	15,993	463	9,546	2,141	2,328	5,078	境町
8,185	3,506	121	4,558	357	1,148	3,053	利根町

3-1 市町村民所得の分配(実数) 【令和元年度(2019)】

	市町村民所得 (要素費用表示)	1. 市町村民雇者報酬			2. 財産所得 (非企業部門)			
			賃金・俸給	雇主の 社会負担		一般政府 (地方政府等)	家計	対家計民間 非営利団体
	1+2+3							
茨城県	9,347,575	6,288,399	5,528,981	759,418	470,291	-3,747	467,545	6,493
県北地域	1,039,629	706,068	620,800	85,268	53,381	685	51,949	747
県央地域	2,310,641	1,564,420	1,375,493	188,927	129,335	-730	128,081	1,984
鹿行地域	931,763	580,762	510,626	70,136	45,379	-360	45,284	455
県南地域	3,318,904	2,320,909	2,040,625	280,284	156,536	-1,890	156,067	2,359
県西地域	1,746,637	1,116,240	981,437	134,803	85,660	-1,452	86,165	948
水戸市	940,081	632,432	556,056	76,376	71,192	-237	70,397	1,032
日立市	557,384	383,276	336,989	46,286	29,932	491	29,038	403
土浦市	461,260	311,566	273,940	37,626	28,158	-408	28,243	323
古河市	478,493	298,564	262,508	36,056	21,653	-427	21,859	221
石岡市	214,618	143,908	126,529	17,379	11,600	-134	11,569	165
結城市	154,815	105,679	92,917	12,762	6,885	-80	6,878	86
龍ヶ崎市	227,524	161,850	142,304	19,546	10,287	-147	10,301	133
下妻市	133,029	86,516	76,068	10,448	7,199	-134	7,272	61
常総市	196,416	124,573	109,529	15,044	9,704	-179	9,745	138
常陸太田市	132,747	93,904	82,563	11,340	6,073	36	5,943	94
高萩市	76,306	50,501	44,402	6,099	3,819	61	3,695	63
北茨城市	124,030	83,148	73,106	10,041	5,904	42	5,806	57
笠間市	206,003	140,601	123,622	16,980	9,589	-146	9,565	171
取手市	297,510	218,156	191,810	26,346	14,630	-362	14,828	163
牛久市	252,313	193,429	170,069	23,359	11,354	-79	11,272	162
つくば市	947,862	655,460	576,304	79,157	45,239	-237	44,623	852
ひたちなか市	523,716	371,314	326,472	44,842	21,667	-150	21,579	237
鹿嶋市	216,270	145,496	127,926	17,571	13,462	-68	13,395	135
潮来市	78,093	55,403	48,713	6,691	4,306	-19	4,272	54
守谷市	249,735	188,286	165,548	22,738	9,832	97	9,638	97
常陸大宮市	108,949	69,763	61,338	8,425	5,953	18	5,834	101
那珂市	146,859	105,627	92,871	12,756	7,221	-72	7,145	148
筑西市	316,610	207,221	182,196	25,025	19,166	-265	19,230	202
坂東市	171,224	106,249	93,418	12,831	7,252	-231	7,406	78
稲敷市	115,006	73,241	64,396	8,845	5,116	-157	5,218	55
かすみがうら市	125,922	83,680	73,575	10,106	4,505	-167	4,571	100
桜川市	111,796	77,475	68,119	9,356	4,546	-60	4,530	76
神栖市	381,578	233,379	205,195	28,184	16,852	-64	16,781	136
行方市	104,053	61,456	54,034	7,422	4,793	-52	4,781	63
鉾田市	151,769	85,027	74,759	10,268	5,965	-156	6,054	67
つくばみらい市	169,464	119,005	104,633	14,372	5,868	-114	5,854	129
小美玉市	152,603	98,632	86,721	11,911	6,765	-201	6,855	111
茨城町	93,057	58,373	51,324	7,049	3,560	-26	3,442	143
大洗町	51,484	31,712	27,883	3,830	1,996	95	1,858	42
城里町	47,608	33,133	29,132	4,001	1,843	-20	1,834	30
東海村	149,230	92,595	81,413	11,182	5,503	26	5,406	71
大子町	40,215	25,478	22,401	3,077	1,700	37	1,634	29
美浦村	48,426	32,475	28,554	3,922	1,816	-61	1,858	18
阿見町	151,099	98,980	87,026	11,953	5,797	-75	5,797	75
河内町	24,317	15,813	13,904	1,910	1,020	-27	988	59
八千代町	74,019	42,862	37,686	5,176	4,432	-62	4,459	34
五霞町	32,883	16,857	14,821	2,036	1,240	-30	1,248	21
境町	77,353	50,244	44,176	6,068	3,584	16	3,537	30
利根町	33,847	25,059	22,033	3,026	1,313	-22	1,307	28

主要系列表

(単位:百万円)

3. 企業所得	民間法人企業	公的企業	個人企業	業種別			
				農林水産業	その他の産業 (非農林水・ 非金融)	持ち家	
2,588,885	1,726,232	40,341	822,312	135,404	211,825	475,083	茨城県
280,180	186,632	4,542	89,007	3,781	21,146	64,080	県北地域
616,886	427,052	10,135	179,699	17,089	52,628	109,982	県央地域
305,623	183,149	4,034	118,440	45,144	20,363	52,933	鹿行地域
841,459	573,628	13,620	254,210	31,801	76,499	145,910	県南地域
544,737	355,771	8,010	180,956	37,589	41,189	102,178	県西地域
236,458	172,943	4,275	59,240	1,904	23,386	33,950	水戸市
144,176	106,412	2,633	35,131	369	10,186	24,576	日立市
121,536	86,011	2,610	32,915	3,872	9,788	19,256	土浦市
158,276	120,111	2,566	35,598	3,814	10,386	21,398	古河市
59,110	35,679	949	22,482	3,525	4,962	13,995	石岡市
42,251	26,421	604	15,226	2,994	3,552	8,680	結城市
55,387	37,040	972	17,374	754	5,734	10,886	龍ヶ崎市
39,314	23,663	577	15,074	2,788	3,387	8,899	下妻市
62,139	41,471	1,077	19,592	2,884	4,637	12,071	常総市
32,770	15,688	433	16,649	1,476	2,986	12,186	常陸太田市
21,987	15,247	353	6,387	170	1,632	4,585	高萩市
34,978	23,207	487	11,284	507	2,780	7,997	北茨城市
55,812	32,492	856	22,465	1,654	5,959	14,852	笠間市
64,725	42,908	1,040	20,777	699	7,157	12,922	取手市
47,530	28,741	770	18,020	662	6,667	10,690	牛久市
247,162	183,902	3,847	59,413	8,915	20,487	30,011	つくば市
130,735	97,044	2,204	31,487	460	9,353	21,675	ひたちなか市
57,311	38,416	895	18,000	1,479	4,854	11,668	鹿嶋市
18,383	10,258	274	7,851	608	2,119	5,124	潮来市
51,617	37,480	816	13,321	271	4,998	8,053	守谷市
33,233	19,675	466	13,091	743	2,508	9,840	常陸大宮市
34,011	18,769	616	14,626	831	3,728	10,066	那珂市
90,223	55,185	1,282	33,756	8,001	6,728	19,027	筑西市
57,723	35,698	803	21,222	5,227	4,663	11,331	坂東市
36,649	19,505	426	16,717	4,399	3,174	9,144	稲敷市
37,738	23,233	480	14,025	3,938	2,316	7,770	かずみがうら市
29,775	15,449	340	13,986	2,095	3,030	8,861	桜川市
131,347	100,246	1,996	29,106	6,419	7,403	15,283	神栖市
37,805	14,611	331	22,862	11,200	2,654	9,008	行方市
60,777	19,618	538	40,622	25,439	3,333	11,850	鉾田市
44,591	31,231	627	12,732	1,119	3,775	7,839	つくばみらい市
47,206	28,473	589	18,144	5,281	2,962	9,902	小美玉市
31,123	17,213	409	13,502	4,536	2,382	6,585	茨城町
17,776	11,666	234	5,877	1,360	1,401	3,116	大洗町
12,632	5,973	143	6,515	710	1,372	4,433	城里町
51,132	42,479	811	7,843	353	2,086	5,405	東海村
13,037	6,403	170	6,464	516	1,053	4,895	大子町
14,134	8,496	171	5,467	423	2,194	2,850	美浦村
46,322	33,472	762	12,088	1,139	3,588	7,362	阿見町
7,484	2,952	71	4,462	1,704	665	2,092	河内町
26,725	12,280	258	14,187	7,519	1,721	4,947	八千代町
14,787	11,557	220	3,010	284	825	1,901	五霞町
23,525	13,936	283	9,306	1,983	2,260	5,063	境町
7,475	2,978	79	4,418	383	995	3,040	利根町

3-2 市町村民所得の分配(構成比) 【平成27年度(2015)】

	市町村民所得 (要素費用表示)	1. 市町村民雇用者報酬			2. 財産所得 (非企業部門)			
		賃金・俸給	雇主の 社会負担		一般政府 (地方政府等)	家計	対家計民間 非営利団体	
	1+2+3							
茨城県	100.0	62.7	54.7	8.0	5.4	-0.1	5.4	0.1
県北地域	100.0	63.1	55.1	8.0	5.2	0.0	5.2	0.1
県央地域	100.0	63.1	55.1	8.0	6.1	-0.1	6.1	0.1
鹿行地域	100.0	55.3	48.3	7.0	5.0	-0.1	5.1	0.0
県南地域	100.0	65.3	57.0	8.3	5.0	-0.1	5.1	0.1
県西地域	100.0	61.1	53.3	7.8	5.4	-0.2	5.5	0.0
水戸市	100.0	63.0	55.0	8.0	8.5	-0.1	8.5	0.1
日立市	100.0	62.8	54.8	8.0	5.5	0.1	5.3	0.1
土浦市	100.0	61.3	53.5	7.8	6.5	-0.1	6.6	0.1
古河市	100.0	63.5	55.4	8.1	5.2	-0.2	5.3	0.0
石岡市	100.0	64.3	56.2	8.2	5.8	-0.1	5.8	0.1
結城市	100.0	63.3	55.3	8.1	4.7	-0.1	4.8	0.1
龍ヶ崎市	100.0	69.8	60.9	8.9	4.8	-0.1	4.9	0.0
下妻市	100.0	60.7	53.0	7.7	5.8	-0.2	5.9	0.0
常総市	100.0	59.6	52.0	7.6	5.5	-0.2	5.6	0.1
常陸太田市	100.0	68.3	59.6	8.7	4.8	0.0	4.8	0.1
高萩市	100.0	61.0	53.2	7.7	4.9	0.0	4.9	0.1
北茨城市	100.0	63.3	55.3	8.0	5.0	0.0	5.0	0.0
笠間市	100.0	64.8	56.6	8.2	5.0	-0.1	5.1	0.1
取手市	100.0	69.5	60.7	8.8	5.2	-0.2	5.3	0.0
牛久市	100.0	71.4	62.4	9.1	4.6	-0.1	4.6	0.1
つくば市	100.0	63.5	55.4	8.1	5.2	-0.1	5.2	0.1
ひたちなか市	100.0	66.7	58.2	8.5	4.4	-0.1	4.5	0.0
鹿嶋市	100.0	60.4	52.8	7.7	6.5	-0.1	6.5	0.1
潮来市	100.0	66.7	58.2	8.5	5.8	-0.1	5.9	0.1
守谷市	100.0	69.4	60.6	8.8	4.0	0.0	4.0	0.0
常陸大宮市	100.0	61.1	53.4	7.8	5.6	-0.1	5.6	0.1
那珂市	100.0	67.5	58.9	8.6	5.2	-0.1	5.2	0.1
筑西市	100.0	61.3	53.5	7.8	6.6	-0.1	6.7	0.1
坂東市	100.0	58.3	50.9	7.4	4.7	-0.2	4.8	0.0
稲敷市	100.0	60.8	53.0	7.7	4.7	-0.2	4.9	0.0
かすみがうら市	100.0	63.8	55.7	8.1	3.7	-0.2	3.9	0.1
桜川市	100.0	65.1	56.9	8.3	4.2	-0.1	4.2	0.1
神栖市	100.0	51.6	45.0	6.6	4.5	0.0	4.5	0.0
行方市	100.0	55.0	48.0	7.0	4.7	-0.2	4.8	0.1
鉾田市	100.0	52.1	45.5	6.6	4.0	-0.2	4.2	0.0
つくばみらい市	100.0	68.2	59.6	8.7	3.7	-0.1	3.8	0.1
小美玉市	100.0	60.1	52.5	7.6	4.8	-0.2	4.9	0.1
茨城町	100.0	59.6	52.0	7.6	3.9	-0.1	3.9	0.1
大洗町	100.0	54.1	47.3	6.9	4.0	0.1	3.8	0.1
城里町	100.0	67.9	59.2	8.6	4.0	-0.1	4.1	0.0
東海村	100.0	52.7	46.0	6.7	3.7	0.0	3.6	0.0
大子町	100.0	59.5	52.0	7.6	4.2	-0.1	4.3	0.1
美浦村	100.0	63.3	55.2	8.0	3.8	-0.2	3.9	0.0
阿見町	100.0	59.9	52.3	7.6	3.8	-0.1	3.9	0.0
河内町	100.0	61.1	53.3	7.8	4.2	-0.1	4.2	0.1
八千代町	100.0	54.5	47.5	6.9	6.6	-0.1	6.6	0.0
五霞町	100.0	46.8	40.8	5.9	3.6	-0.1	3.7	0.0
境町	100.0	59.8	52.2	7.6	4.9	-0.1	5.0	0.0
利根町	100.0	70.8	61.8	9.0	4.0	-0.1	4.0	0.1

主要系列表

(単位:%)

3. 企業所得							
	民間法人企業	公的企業	個人企業				
				農林水産業	その他の産業 (非農林水・ 非金融)	持ち家	
31.9	21.1	0.7	10.1	1.5	3.3	5.3	茨城県
31.7	21.3	0.8	9.6	0.3	3.1	6.2	県北地域
30.8	21.0	0.8	9.0	0.7	3.4	5.0	県央地域
39.7	25.0	0.8	13.9	4.9	3.2	5.7	鹿行地域
29.7	20.3	0.7	8.6	0.8	3.2	4.6	県南地域
33.5	20.2	0.7	12.6	2.8	3.5	6.3	県西地域
28.5	20.1	0.8	7.6	0.2	3.7	3.8	水戸市
31.8	23.7	0.9	7.2	0.1	2.8	4.4	日立市
32.2	22.7	1.0	8.4	1.3	3.0	4.2	土浦市
31.4	20.5	0.7	10.1	1.6	3.4	5.1	古河市
29.9	17.7	0.7	11.5	1.5	3.1	6.9	石岡市
31.9	19.5	0.7	11.8	2.6	3.3	5.9	結城市
25.4	15.6	0.6	9.2	0.4	3.8	5.0	龍ヶ崎市
33.5	20.5	0.7	12.3	1.6	3.7	7.0	下妻市
35.0	22.6	0.8	11.5	1.4	3.3	6.9	常総市
26.9	13.1	0.6	13.3	0.7	3.1	9.4	常陸太田市
34.1	24.1	0.8	9.2	0.4	2.9	6.0	高萩市
31.7	20.0	0.7	11.0	0.4	4.0	6.7	北茨城市
30.1	17.2	0.7	12.3	0.7	4.0	7.6	笠間市
25.3	17.0	0.6	7.6	0.1	3.1	4.4	取手市
24.0	15.4	0.6	8.0	0.2	3.5	4.3	牛久市
31.3	23.9	0.7	6.7	0.3	3.1	3.3	つくば市
28.9	20.7	0.7	7.5	0.1	3.0	4.4	ひたちなか市
33.1	22.3	0.7	10.0	0.7	3.9	5.4	鹿嶋市
27.5	15.5	0.6	11.4	0.5	4.0	6.9	潮来市
26.6	19.5	0.6	6.5	0.1	2.9	3.4	守谷市
33.3	19.1	0.7	13.5	0.7	3.6	9.2	常陸大宮市
27.3	15.2	0.7	11.4	0.5	3.8	7.1	那珂市
32.1	19.9	0.7	11.5	2.1	3.2	6.3	筑西市
37.0	18.4	0.6	17.9	6.8	4.0	7.0	坂東市
34.5	18.3	0.6	15.6	3.6	3.8	8.3	稲敷市
32.5	19.1	0.6	12.8	3.4	2.9	6.5	かすみがうら市
30.7	16.1	0.6	14.0	2.1	3.7	8.2	桜川市
44.0	34.6	1.0	8.4	1.9	2.5	3.9	神栖市
40.3	15.2	0.5	24.6	12.0	3.7	8.9	行方市
43.9	15.6	0.6	27.7	16.0	3.5	8.2	鉾田市
28.0	18.8	0.6	8.7	0.5	3.1	5.1	つくばみらい市
35.1	21.3	0.7	13.1	3.9	2.6	6.7	小美玉市
36.5	20.5	0.7	15.2	4.2	3.5	7.5	茨城町
41.9	28.9	0.8	12.1	1.8	4.4	6.0	大洗町
28.1	12.4	0.5	15.2	1.1	4.4	9.8	城里町
43.7	37.5	1.0	5.2	0.1	1.7	3.4	東海村
36.2	18.1	0.7	17.5	1.5	3.9	12.1	大子町
32.9	19.5	0.6	12.9	0.8	6.2	5.9	美浦村
36.3	26.8	0.8	8.7	0.6	3.2	4.9	阿見町
34.7	14.6	0.6	19.5	6.7	4.0	8.7	河内町
39.0	17.2	0.6	21.2	10.9	3.2	7.1	八千代町
49.6	39.5	1.1	9.0	0.4	3.0	5.7	五霞町
35.2	18.6	0.6	16.0	4.5	4.4	7.1	境町
25.2	10.1	0.5	14.6	0.4	5.1	9.1	利根町

3-2 市町村民所得の分配(構成比) 【平成28年度(2016)】

	市町村民所得 (要素費用表示)	1. 市町村民雇用者報酬			2. 財産所得 (非企業部門)			
		賃金・俸給	雇主の 社会負担		一般政府 (地方政府等)	家計	対家計民間 非営利団体	
	1+2+3							
茨城県	100.0	64.8	56.7	8.1	5.0	-0.1	5.1	0.1
県北地域	100.0	65.7	57.4	8.2	5.1	0.0	5.0	0.1
県央地域	100.0	65.1	56.9	8.2	5.7	-0.1	5.7	0.1
鹿行地域	100.0	59.0	51.6	7.4	4.8	-0.1	4.9	0.0
県南地域	100.0	67.5	59.0	8.5	4.7	-0.1	4.7	0.1
県西地域	100.0	62.2	54.4	7.8	5.0	-0.1	5.1	0.0
水戸市	100.0	64.9	56.8	8.2	7.9	0.0	7.9	0.1
日立市	100.0	66.2	57.9	8.3	5.3	0.1	5.2	0.1
土浦市	100.0	64.5	56.4	8.1	6.2	-0.1	6.2	0.1
古河市	100.0	65.6	57.4	8.2	4.9	-0.2	5.0	0.0
石岡市	100.0	65.1	56.9	8.2	5.4	-0.1	5.5	0.1
結城市	100.0	64.3	56.2	8.1	4.4	-0.1	4.4	0.0
龍ヶ崎市	100.0	70.3	61.5	8.8	4.5	-0.1	4.5	0.1
下妻市	100.0	62.0	54.3	7.8	5.4	-0.2	5.5	0.0
常総市	100.0	60.0	52.5	7.5	4.9	-0.2	5.0	0.1
常陸太田市	100.0	69.6	60.9	8.7	4.5	0.0	4.4	0.1
高萩市	100.0	64.2	56.2	8.1	4.9	0.0	4.8	0.1
北茨城市	100.0	64.1	56.1	8.0	4.7	0.0	4.7	0.0
笠間市	100.0	66.2	57.9	8.3	4.6	-0.1	4.6	0.1
取手市	100.0	70.7	61.8	8.9	4.8	-0.2	4.9	0.0
牛久市	100.0	74.6	65.3	9.4	4.4	-0.1	4.4	0.1
つくば市	100.0	66.2	57.9	8.3	4.8	0.0	4.8	0.1
ひたちなか市	100.0	68.0	59.4	8.5	4.1	0.0	4.1	0.0
鹿嶋市	100.0	65.0	56.9	8.2	6.5	-0.1	6.5	0.1
潮来市	100.0	69.1	60.4	8.7	5.6	-0.1	5.6	0.1
守谷市	100.0	71.9	62.9	9.0	3.7	0.0	3.7	0.0
常陸大宮市	100.0	62.6	54.7	7.9	5.4	-0.1	5.4	0.1
那珂市	100.0	69.6	60.9	8.7	4.9	-0.1	4.9	0.1
筑西市	100.0	62.7	54.8	7.9	6.1	-0.1	6.2	0.1
坂東市	100.0	57.7	50.5	7.2	4.1	-0.2	4.3	0.0
稲敷市	100.0	61.5	53.8	7.7	4.3	-0.2	4.5	0.0
かすみがうら市	100.0	63.8	55.8	8.0	3.4	-0.2	3.5	0.1
桜川市	100.0	66.7	58.4	8.4	3.9	-0.1	3.9	0.1
神栖市	100.0	55.9	48.9	7.0	4.3	0.0	4.3	0.0
行方市	100.0	57.2	50.1	7.2	4.5	-0.2	4.6	0.1
鉾田市	100.0	54.5	47.6	6.8	3.8	-0.2	3.9	0.0
つくばみらい市	100.0	69.7	60.9	8.7	3.3	-0.1	3.4	0.1
小美玉市	100.0	61.9	54.2	7.8	4.3	-0.2	4.5	0.1
茨城町	100.0	61.0	53.3	7.7	3.7	-0.1	3.6	0.1
大洗町	100.0	58.7	51.4	7.4	3.7	0.1	3.5	0.1
城里町	100.0	68.8	60.2	8.6	3.7	-0.1	3.8	0.1
東海村	100.0	57.3	50.1	7.2	3.5	0.0	3.5	0.0
大子町	100.0	61.8	54.0	7.8	4.0	-0.1	4.0	0.1
美浦村	100.0	62.3	54.5	7.8	3.4	-0.2	3.5	0.0
阿見町	100.0	64.8	56.7	8.1	3.7	-0.1	3.8	0.0
河内町	100.0	61.7	53.9	7.7	3.9	-0.2	3.9	0.2
八千代町	100.0	52.1	45.5	6.5	5.8	-0.1	5.8	0.0
五霞町	100.0	51.0	44.6	6.4	3.6	-0.1	3.7	0.1
境町	100.0	60.8	53.2	7.6	4.6	-0.1	4.6	0.0
利根町	100.0	72.3	63.3	9.1	3.7	-0.1	3.7	0.1

主要系列表

(単位:%)

3. 企業所得							
	民間法人企業	公的企業	個人企業				
				農林水産業	その他の産業 (非農林水・ 非金融)	持ち家	
30.1	19.4	0.6	10.0	1.7	3.0	5.3	茨城県
29.3	19.2	0.7	9.4	0.3	2.7	6.3	県北地域
29.2	19.8	0.7	8.7	0.8	3.0	5.0	県央地域
36.2	21.7	0.7	13.8	4.8	3.1	5.9	鹿行地域
27.9	18.8	0.6	8.5	0.9	3.0	4.6	県南地域
32.8	19.1	0.6	13.1	3.8	3.1	6.2	県西地域
27.1	19.2	0.7	7.2	0.2	3.2	3.8	水戸市
28.5	20.8	0.7	7.0	0.1	2.4	4.5	日立市
29.4	20.1	0.9	8.4	1.3	2.8	4.3	土浦市
29.5	18.8	0.6	10.1	2.1	2.9	5.1	古河市
29.4	17.7	0.6	11.1	1.4	2.9	6.8	石岡市
31.3	17.1	0.6	13.6	4.9	3.0	5.8	結城市
25.2	15.9	0.6	8.8	0.5	3.3	5.0	龍ヶ崎市
32.6	19.8	0.6	12.1	2.0	3.3	6.9	下妻市
35.0	22.8	0.8	11.5	1.7	3.2	6.5	常総市
25.9	12.2	0.5	13.2	0.9	2.8	9.5	常陸太田市
30.9	21.0	0.7	9.2	0.3	2.7	6.2	高萩市
31.2	20.2	0.6	10.4	0.4	3.4	6.6	北茨城市
29.2	16.7	0.6	11.8	0.8	3.5	7.5	笠間市
24.5	16.5	0.6	7.5	0.2	2.9	4.4	取手市
21.0	12.5	0.5	8.1	0.4	3.3	4.4	牛久市
28.9	21.8	0.6	6.5	0.3	2.8	3.3	つくば市
28.0	20.2	0.6	7.1	0.1	2.6	4.4	ひたちなか市
28.5	18.2	0.6	9.7	0.6	3.5	5.7	鹿嶋市
25.3	13.9	0.5	10.9	0.6	3.4	6.9	潮来市
24.4	17.6	0.5	6.2	0.2	2.6	3.4	守谷市
32.0	18.4	0.6	13.0	0.6	3.1	9.2	常陸大宮市
25.5	14.1	0.6	10.9	0.5	3.2	7.1	那珂市
31.2	19.2	0.6	11.4	2.4	2.7	6.2	筑西市
38.1	19.2	0.6	18.3	8.0	3.6	6.7	坂東市
34.2	17.7	0.6	16.0	4.5	3.4	8.1	稲敷市
32.9	20.1	0.6	12.1	3.3	2.5	6.4	かずみがうら市
29.3	15.3	0.5	13.5	2.0	3.3	8.2	桜川市
39.8	30.1	0.8	8.9	2.1	2.7	4.1	神栖市
38.3	14.2	0.5	23.7	11.5	3.2	8.9	行方市
41.8	14.8	0.5	26.4	15.2	3.0	8.2	鉾田市
27.0	18.1	0.5	8.4	0.7	2.7	5.0	つくばみらい市
33.7	19.8	0.6	13.4	4.3	2.3	6.7	小美玉市
35.4	19.3	0.6	15.4	4.8	3.1	7.5	茨城町
37.6	25.1	0.7	11.7	1.5	3.9	6.2	大洗町
27.4	12.3	0.5	14.7	1.3	3.7	9.7	城里町
39.2	32.9	0.9	5.4	0.2	1.6	3.7	東海村
34.3	16.7	0.6	16.9	1.5	3.3	12.1	大子町
34.3	21.5	0.6	12.2	1.0	5.5	5.7	美浦村
31.4	21.7	0.7	9.0	0.8	3.1	5.1	阿見町
34.4	13.5	0.5	20.5	8.4	3.6	8.5	河内町
42.2	15.7	0.5	26.0	16.9	2.7	6.5	八千代町
45.4	34.9	0.9	9.6	0.7	2.8	6.1	五霞町
34.6	17.4	0.5	16.7	5.9	3.9	6.9	境町
24.0	9.3	0.4	14.3	0.8	4.3	9.2	利根町

3-2 市町村民所得の分配(構成比) 【平成29年度(2017)】

	市町村民所得 (要素費用表示)	1. 市町村民雇用者報酬			2. 財産所得 (非企業部門)			
			賃金・俸給	雇主の 社会負担		一般政府 (地方政府等)	家計	対家計民間 非営利団体
	1+2+3							
茨城県	100.0	62.3	54.5	7.8	4.8	-0.1	4.8	0.1
県北地域	100.0	63.1	55.2	7.9	4.9	0.0	4.8	0.1
県央地域	100.0	62.9	55.0	7.9	5.4	-0.1	5.4	0.1
鹿行地域	100.0	57.1	49.9	7.2	4.6	-0.1	4.6	0.0
県南地域	100.0	65.1	56.9	8.2	4.5	-0.1	4.5	0.1
県西地域	100.0	58.6	51.2	7.3	4.6	-0.1	4.7	0.1
水戸市	100.0	62.8	54.9	7.9	7.5	0.0	7.5	0.1
日立市	100.0	63.1	55.2	7.9	5.1	0.1	4.9	0.1
土浦市	100.0	61.1	53.4	7.7	5.8	-0.1	5.8	0.1
古河市	100.0	58.3	51.0	7.3	4.3	-0.1	4.4	0.0
石岡市	100.0	63.2	55.3	7.9	5.2	-0.1	5.3	0.1
結城市	100.0	62.3	54.5	7.8	4.2	-0.1	4.2	0.1
龍ヶ崎市	100.0	68.3	59.7	8.6	4.4	-0.1	4.4	0.1
下妻市	100.0	59.8	52.3	7.5	5.1	-0.1	5.2	0.0
常総市	100.0	57.5	50.3	7.2	4.6	-0.1	4.7	0.1
常陸太田市	100.0	68.2	59.6	8.6	4.4	0.0	4.3	0.1
高萩市	100.0	61.9	54.1	7.8	4.8	0.1	4.6	0.1
北茨城市	100.0	61.7	54.0	7.7	4.4	0.0	4.4	0.0
笠間市	100.0	64.7	56.6	8.1	4.5	-0.1	4.5	0.1
取手市	100.0	68.7	60.1	8.6	4.7	-0.2	4.8	0.1
牛久市	100.0	73.3	64.1	9.2	4.3	-0.1	4.3	0.1
つくば市	100.0	63.8	55.8	8.0	4.6	0.0	4.5	0.1
ひたちなか市	100.0	65.5	57.3	8.2	3.9	0.0	3.9	0.0
鹿嶋市	100.0	61.3	53.6	7.7	6.0	-0.1	6.0	0.1
潮来市	100.0	67.4	58.9	8.4	5.4	-0.1	5.4	0.1
守谷市	100.0	70.2	61.4	8.8	3.7	0.0	3.6	0.0
常陸大宮市	100.0	60.9	53.3	7.6	5.3	-0.1	5.2	0.1
那珂市	100.0	68.1	59.5	8.5	4.8	-0.1	4.7	0.1
筑西市	100.0	59.3	51.9	7.4	5.7	-0.1	5.7	0.1
坂東市	100.0	56.7	49.6	7.1	4.0	-0.2	4.1	0.0
稲敷市	100.0	59.7	52.2	7.5	4.2	-0.2	4.3	0.0
かすみがうら市	100.0	62.7	54.9	7.9	3.3	-0.2	3.4	0.1
桜川市	100.0	65.0	56.9	8.2	3.8	-0.1	3.8	0.1
神栖市	100.0	54.7	47.8	6.9	4.1	0.0	4.1	0.0
行方市	100.0	56.7	49.6	7.1	4.4	-0.1	4.5	0.1
鉾田市	100.0	52.3	45.8	6.6	3.7	-0.1	3.8	0.0
つくばみらい市	100.0	67.2	58.8	8.4	3.3	-0.1	3.3	0.1
小美玉市	100.0	59.8	52.3	7.5	4.2	-0.2	4.3	0.1
茨城町	100.0	58.6	51.3	7.4	3.6	0.0	3.5	0.1
大洗町	100.0	56.4	49.3	7.1	3.6	0.1	3.4	0.1
城里町	100.0	67.6	59.1	8.5	3.7	-0.1	3.7	0.1
東海村	100.0	54.1	47.3	6.8	3.3	0.0	3.2	0.0
大子町	100.0	60.0	52.5	7.5	3.9	0.0	3.9	0.1
美浦村	100.0	61.4	53.7	7.7	3.4	-0.1	3.5	0.0
阿見町	100.0	58.9	51.5	7.4	3.4	-0.1	3.4	0.0
河内町	100.0	60.1	52.5	7.5	3.9	-0.1	3.8	0.2
八千代町	100.0	50.6	44.3	6.3	5.6	-0.1	5.6	0.0
五霞町	100.0	44.0	38.5	5.5	3.0	-0.1	3.1	0.1
境町	100.0	59.6	52.1	7.5	4.4	-0.1	4.4	0.0
利根町	100.0	70.9	62.0	8.9	3.7	-0.1	3.7	0.1

主要系列表

(単位:%)

3. 企業所得							
	民間法人企業	公的企業	個人企業				
				農林水産業	その他の産業 (非農林水・ 非金融)	持ち家	
32.9	22.9	0.6	9.4	1.7	2.8	4.9	茨城県
32.0	22.6	0.6	8.9	0.4	2.6	5.9	県北地域
31.7	22.8	0.6	8.3	0.8	2.8	4.7	県央地域
38.3	24.7	0.6	13.0	4.8	2.8	5.5	鹿行地域
30.4	21.8	0.5	8.1	0.9	2.9	4.3	県南地域
36.8	24.4	0.6	11.9	3.4	2.8	5.6	県西地域
29.7	22.2	0.6	6.9	0.2	3.1	3.6	水戸市
31.8	24.7	0.6	6.5	0.1	2.3	4.2	日立市
33.2	24.7	0.8	7.8	1.1	2.7	4.0	土浦市
37.4	28.2	0.6	8.5	1.6	2.6	4.4	古河市
31.5	20.3	0.6	10.7	1.5	2.8	6.4	石岡市
33.4	19.8	0.5	13.2	5.1	2.8	5.4	結城市
27.3	18.3	0.5	8.5	0.5	3.2	4.8	龍ヶ崎市
35.1	22.7	0.6	11.8	2.4	3.0	6.4	下妻市
37.8	26.4	0.7	10.7	2.0	2.8	5.9	常総市
27.4	14.2	0.4	12.8	0.9	2.9	9.1	常陸太田市
33.4	24.0	0.6	8.8	0.2	2.8	5.8	高萩市
33.8	23.7	0.5	9.6	0.3	3.1	6.2	北茨城市
30.8	18.9	0.5	11.4	0.8	3.4	7.1	笠間市
26.6	18.9	0.5	7.2	0.2	2.8	4.2	取手市
22.4	14.3	0.4	7.7	0.3	3.1	4.2	牛久市
31.6	24.8	0.5	6.2	0.4	2.8	3.1	つくば市
30.6	23.4	0.6	6.6	0.1	2.4	4.1	ひたちなか市
32.7	23.2	0.6	9.0	0.7	3.2	5.2	鹿嶋市
27.2	15.7	0.5	11.0	0.9	3.6	6.6	潮来市
26.1	19.7	0.5	5.9	0.2	2.5	3.2	守谷市
33.8	20.4	0.5	12.9	1.1	3.0	8.8	常陸大宮市
27.1	15.8	0.5	10.8	0.7	3.3	6.8	那珂市
35.0	23.7	0.6	10.7	2.3	2.7	5.7	筑西市
39.3	23.2	0.6	15.6	5.9	3.3	6.3	坂東市
36.1	19.6	0.5	16.0	5.1	3.3	7.6	稲敷市
34.0	22.1	0.5	11.4	3.0	2.3	6.1	かずみがうら市
31.1	17.4	0.4	13.3	2.4	3.3	7.7	桜川市
41.2	32.9	0.7	7.7	1.7	2.2	3.8	神栖市
39.0	16.5	0.4	22.1	10.4	3.1	8.6	行方市
44.0	16.4	0.5	27.1	16.6	2.9	7.6	鉾田市
29.5	20.9	0.5	8.2	0.8	2.7	4.7	つくばみらい市
36.0	22.5	0.5	13.0	4.4	2.3	6.3	小美玉市
37.8	22.4	0.6	14.9	4.9	3.0	7.0	茨城町
40.1	28.4	0.6	11.0	1.6	3.6	5.9	大洗町
28.7	14.4	0.4	13.9	1.1	3.6	9.3	城里町
42.6	36.8	0.7	5.1	0.2	1.6	3.3	東海村
36.1	19.5	0.5	16.1	1.4	3.0	11.7	大子町
35.2	22.8	0.5	12.0	0.9	5.6	5.5	美浦村
37.7	28.8	0.7	8.2	0.9	2.7	4.6	阿見町
36.0	14.8	0.4	20.8	9.7	3.0	8.1	河内町
43.8	17.3	0.4	26.1	17.7	2.4	6.0	八千代町
53.0	44.2	0.9	7.9	0.5	2.3	5.1	五霞町
36.0	20.9	0.5	14.6	4.6	3.6	6.4	境町
25.5	10.8	0.3	14.3	1.3	4.2	8.9	利根町

3-2 市町村民所得の分配(構成比) 【平成30年度(2018)】

	市町村民所得 (要素費用表示)	1. 市町村民雇用者報酬			2. 財産所得 (非企業部門)			
		賃金・俸給	雇主の 社会負担		一般政府 (地方政府等)	家計	対家計民間 非営利団体	
	1+2+3							
茨城県	100.0	64.1	56.2	7.9	4.8	0.0	4.8	0.1
県北地域	100.0	65.0	57.0	8.0	4.9	0.1	4.8	0.1
県央地域	100.0	64.6	56.6	8.0	5.4	0.0	5.4	0.1
鹿行地域	100.0	58.6	51.4	7.2	4.6	0.0	4.6	0.0
県南地域	100.0	67.2	59.0	8.3	4.5	-0.1	4.5	0.1
県西地域	100.0	60.0	52.6	7.4	4.6	-0.1	4.6	0.1
水戸市	100.0	64.5	56.5	7.9	7.5	0.0	7.4	0.1
日立市	100.0	65.5	57.4	8.1	5.1	0.1	5.0	0.1
土浦市	100.0	64.8	56.9	8.0	6.0	-0.1	6.0	0.1
古河市	100.0	56.6	49.6	7.0	4.1	-0.1	4.1	0.0
石岡市	100.0	64.9	56.9	8.0	5.2	-0.1	5.2	0.1
結城市	100.0	64.6	56.7	8.0	4.2	0.0	4.2	0.1
龍ヶ崎市	100.0	70.3	61.7	8.7	4.4	-0.1	4.4	0.1
下妻市	100.0	61.8	54.2	7.6	5.2	-0.1	5.2	0.0
常総市	100.0	59.9	52.5	7.4	4.7	-0.1	4.7	0.1
常陸太田市	100.0	69.2	60.7	8.5	4.4	0.0	4.3	0.1
高萩市	100.0	63.4	55.6	7.8	4.8	0.1	4.6	0.1
北茨城市	100.0	63.1	55.3	7.8	4.5	0.0	4.4	0.0
笠間市	100.0	66.3	58.1	8.2	4.5	-0.1	4.5	0.1
取手市	100.0	71.1	62.4	8.8	4.7	-0.1	4.8	0.1
牛久市	100.0	74.8	65.6	9.2	4.3	0.0	4.3	0.1
つくば市	100.0	65.9	57.8	8.1	4.5	0.0	4.5	0.1
ひたちなか市	100.0	67.2	58.9	8.3	3.9	0.0	3.9	0.0
鹿嶋市	100.0	62.6	54.9	7.7	5.9	0.0	5.9	0.1
潮来市	100.0	69.1	60.6	8.5	5.4	0.0	5.4	0.1
守谷市	100.0	71.9	63.0	8.9	3.7	0.0	3.6	0.0
常陸大宮市	100.0	62.5	54.8	7.7	5.3	0.0	5.2	0.1
那珂市	100.0	69.6	61.0	8.6	4.8	0.0	4.7	0.1
筑西市	100.0	62.1	54.5	7.7	5.8	-0.1	5.8	0.1
坂東市	100.0	59.4	52.1	7.3	4.0	-0.1	4.1	0.0
稲敷市	100.0	61.9	54.3	7.6	4.2	-0.1	4.3	0.0
かすみがうら市	100.0	62.7	55.0	7.7	3.3	-0.1	3.3	0.1
桜川市	100.0	67.3	59.0	8.3	3.8	-0.1	3.8	0.1
神栖市	100.0	56.3	49.3	6.9	4.1	0.0	4.1	0.0
行方市	100.0	58.3	51.1	7.2	4.4	-0.1	4.4	0.1
鉾田市	100.0	53.8	47.2	6.6	3.7	-0.1	3.7	0.0
つくばみらい市	100.0	67.5	59.2	8.3	3.2	-0.1	3.2	0.1
小美玉市	100.0	61.3	53.8	7.6	4.2	-0.1	4.2	0.1
茨城町	100.0	60.5	53.0	7.5	3.6	0.0	3.4	0.2
大洗町	100.0	57.8	50.6	7.1	3.6	0.2	3.3	0.1
城里町	100.0	68.6	60.1	8.4	3.7	0.0	3.7	0.1
東海村	100.0	56.1	49.2	6.9	3.3	0.0	3.2	0.0
大子町	100.0	61.6	54.0	7.6	4.0	0.1	3.8	0.1
美浦村	100.0	65.1	57.1	8.0	3.5	-0.1	3.6	0.0
阿見町	100.0	61.9	54.3	7.6	3.5	-0.1	3.5	0.1
河内町	100.0	63.1	55.4	7.8	3.9	-0.1	3.8	0.2
八千代町	100.0	55.2	48.4	6.8	5.8	-0.1	5.8	0.0
五霞町	100.0	47.3	41.5	5.8	3.2	-0.1	3.2	0.1
境町	100.0	62.3	54.6	7.7	4.4	0.0	4.4	0.0
利根町	100.0	72.3	63.4	8.9	3.7	-0.1	3.7	0.1

主要系列表

(単位:%)

3. 企業所得							
	民間法人企業	公的企業	個人企業				
				農林水産業	その他の産業 (非農林水・ 非金融)	持ち家	
31.1	21.8	0.7	8.7	1.4	2.3	4.9	茨城県
30.1	21.0	0.7	8.4	0.3	2.1	6.0	県北地域
30.0	21.6	0.7	7.7	0.7	2.4	4.7	県央地域
36.8	23.3	0.7	12.8	4.8	2.5	5.4	鹿行地域
28.3	20.3	0.6	7.4	0.7	2.4	4.3	県南地域
35.4	24.4	0.7	10.3	2.4	2.3	5.6	県西地域
28.0	21.0	0.7	6.3	0.2	2.6	3.6	水戸市
29.4	22.5	0.7	6.2	0.0	1.9	4.2	日立市
29.2	21.3	0.8	7.1	0.8	2.3	4.1	土浦市
39.3	31.3	0.9	7.0	0.9	2.1	4.1	古河市
29.9	19.1	0.6	10.1	1.4	2.3	6.4	石岡市
31.2	19.5	0.6	11.1	3.5	2.3	5.4	結城市
25.3	16.9	0.6	7.7	0.3	2.6	4.8	龍ヶ崎市
33.0	21.2	0.7	11.1	2.0	2.6	6.5	下妻市
35.4	25.1	0.8	9.5	1.4	2.2	5.9	常総市
26.4	13.6	0.5	12.4	0.9	2.4	9.0	常陸太田市
31.8	23.1	0.7	8.1	0.3	2.0	5.8	高萩市
32.4	22.9	0.7	8.9	0.3	2.4	6.2	北茨城市
29.3	17.9	0.6	10.8	0.7	2.9	7.1	笠間市
24.1	16.8	0.5	6.8	0.2	2.3	4.3	取手市
20.9	13.4	0.5	7.1	0.2	2.7	4.2	牛久市
29.5	23.2	0.7	5.6	0.3	2.2	3.1	つくば市
28.9	22.1	0.7	6.1	0.1	2.0	4.0	ひたちなか市
31.5	22.3	0.7	8.4	0.7	2.6	5.1	鹿嶋市
25.5	14.9	0.5	10.1	0.6	2.9	6.5	潮来市
24.5	18.6	0.6	5.4	0.1	2.1	3.2	守谷市
32.2	19.6	0.6	12.0	0.8	2.5	8.8	常陸大宮市
25.6	15.0	0.6	10.1	0.5	2.7	6.8	那珂市
32.1	21.1	0.6	10.3	2.4	2.1	5.8	筑西市
36.6	22.7	0.7	13.2	3.9	2.8	6.5	坂東市
33.9	19.6	0.6	13.7	3.2	2.8	7.7	稲敷市
34.0	22.8	0.7	10.5	2.7	1.9	5.9	かずみがうら市
28.9	16.0	0.5	12.4	1.9	2.7	7.8	桜川市
39.6	30.7	0.9	8.0	1.9	2.4	3.8	神栖市
37.3	15.8	0.5	21.0	9.8	2.7	8.5	行方市
42.5	15.1	0.5	26.9	17.1	2.3	7.5	鉾田市
29.3	21.5	0.6	7.2	0.6	2.1	4.6	つくばみらい市
34.5	22.2	0.6	11.7	3.5	1.9	6.3	小美玉市
35.9	21.1	0.7	14.1	4.6	2.6	7.0	茨城町
38.6	26.6	0.8	11.3	1.9	3.5	5.9	大洗町
27.8	13.5	0.4	13.8	1.6	3.0	9.2	城里町
40.7	34.8	1.0	4.9	0.2	1.3	3.4	東海村
34.4	18.2	0.6	15.6	1.2	2.7	11.7	大子町
31.4	19.9	0.6	10.9	1.0	4.2	5.7	美浦村
34.6	26.1	0.8	7.7	0.6	2.4	4.7	阿見町
32.9	14.6	0.5	17.9	6.6	3.0	8.3	河内町
39.0	18.1	0.5	20.4	11.8	2.2	6.4	八千代町
49.5	40.3	1.1	8.0	0.6	2.1	5.3	五霞町
33.2	20.4	0.6	12.2	2.7	3.0	6.5	境町
24.0	10.3	0.4	13.4	1.0	3.4	8.9	利根町

3-2 市町村民所得の分配(構成比) 【令和元年度(2019)】

	市町村民所得 (要素費用表示)	1. 市町村民雇用者報酬			2. 財産所得 (非企業部門)			
		賃金・俸給	雇主の 社会負担		一般政府 (地方政府等)	家計	対家計民間 非営利団体	
	1+2+3							
茨城県	100.0	67.3	59.1	8.1	5.0	0.0	5.0	0.1
県北地域	100.0	67.9	59.7	8.2	5.1	0.1	5.0	0.1
県央地域	100.0	67.7	59.5	8.2	5.6	0.0	5.5	0.1
鹿行地域	100.0	62.3	54.8	7.5	4.9	0.0	4.9	0.0
県南地域	100.0	69.9	61.5	8.4	4.7	-0.1	4.7	0.1
県西地域	100.0	63.9	56.2	7.7	4.9	-0.1	4.9	0.1
水戸市	100.0	67.3	59.1	8.1	7.6	0.0	7.5	0.1
日立市	100.0	68.8	60.5	8.3	5.4	0.1	5.2	0.1
土浦市	100.0	67.5	59.4	8.2	6.1	-0.1	6.1	0.1
古河市	100.0	62.4	54.9	7.5	4.5	-0.1	4.6	0.0
石岡市	100.0	67.1	59.0	8.1	5.4	-0.1	5.4	0.1
結城市	100.0	68.3	60.0	8.2	4.4	-0.1	4.4	0.1
龍ケ崎市	100.0	71.1	62.5	8.6	4.5	-0.1	4.5	0.1
下妻市	100.0	65.0	57.2	7.9	5.4	-0.1	5.5	0.0
常総市	100.0	63.4	55.8	7.7	4.9	-0.1	5.0	0.1
常陸太田市	100.0	70.7	62.2	8.5	4.6	0.0	4.5	0.1
高萩市	100.0	66.2	58.2	8.0	5.0	0.1	4.8	0.1
北茨城市	100.0	67.0	58.9	8.1	4.8	0.0	4.7	0.0
笠間市	100.0	68.3	60.0	8.2	4.7	-0.1	4.6	0.1
取手市	100.0	73.3	64.5	8.9	4.9	-0.1	5.0	0.1
牛久市	100.0	76.7	67.4	9.3	4.5	0.0	4.5	0.1
つくば市	100.0	69.2	60.8	8.4	4.8	0.0	4.7	0.1
ひたちなか市	100.0	70.9	62.3	8.6	4.1	0.0	4.1	0.0
鹿嶋市	100.0	67.3	59.2	8.1	6.2	0.0	6.2	0.1
潮来市	100.0	70.9	62.4	8.6	5.5	0.0	5.5	0.1
守谷市	100.0	75.4	66.3	9.1	3.9	0.0	3.9	0.0
常陸大宮市	100.0	64.0	56.3	7.7	5.5	0.0	5.4	0.1
那珂市	100.0	71.9	63.2	8.7	4.9	0.0	4.9	0.1
筑西市	100.0	65.4	57.5	7.9	6.1	-0.1	6.1	0.1
坂東市	100.0	62.1	54.6	7.5	4.2	-0.1	4.3	0.0
稲敷市	100.0	63.7	56.0	7.7	4.4	-0.1	4.5	0.0
かすみがうら市	100.0	66.5	58.4	8.0	3.6	-0.1	3.6	0.1
桜川市	100.0	69.3	60.9	8.4	4.1	-0.1	4.1	0.1
神栖市	100.0	61.2	53.8	7.4	4.4	0.0	4.4	0.0
行方市	100.0	59.1	51.9	7.1	4.6	0.0	4.6	0.1
鉾田市	100.0	56.0	49.3	6.8	3.9	-0.1	4.0	0.0
つくばみらい市	100.0	70.2	61.7	8.5	3.5	-0.1	3.5	0.1
小美玉市	100.0	64.6	56.8	7.8	4.4	-0.1	4.5	0.1
茨城町	100.0	62.7	55.2	7.6	3.8	0.0	3.7	0.2
大洗町	100.0	61.6	54.2	7.4	3.9	0.2	3.6	0.1
城里町	100.0	69.6	61.2	8.4	3.9	0.0	3.9	0.1
東海村	100.0	62.0	54.6	7.5	3.7	0.0	3.6	0.0
大子町	100.0	63.4	55.7	7.7	4.2	0.1	4.1	0.1
美浦村	100.0	67.1	59.0	8.1	3.7	-0.1	3.8	0.0
阿見町	100.0	65.5	57.6	7.9	3.8	0.0	3.8	0.0
河内町	100.0	65.0	57.2	7.9	4.2	-0.1	4.1	0.2
八千代町	100.0	57.9	50.9	7.0	6.0	-0.1	6.0	0.0
五霞町	100.0	51.3	45.1	6.2	3.8	-0.1	3.8	0.1
境町	100.0	65.0	57.1	7.8	4.6	0.0	4.6	0.0
利根町	100.0	74.0	65.1	8.9	3.9	-0.1	3.9	0.1

主要系列表

(単位:%)

3. 企業所得	民間法人企業	公的企業	個人企業	持家			
				農林水産業	その他の産業 (非農林水・ 非金融)		
27.7	18.5	0.4	8.8	1.4	2.3	5.1	茨城県
26.9	18.0	0.4	8.6	0.4	2.0	6.2	県北地域
26.7	18.5	0.4	7.8	0.7	2.3	4.8	県央地域
32.8	19.7	0.4	12.7	4.8	2.2	5.7	鹿行地域
25.4	17.3	0.4	7.7	1.0	2.3	4.4	県南地域
31.2	20.4	0.5	10.4	2.2	2.4	5.8	県西地域
25.2	18.4	0.5	6.3	0.2	2.5	3.6	水戸市
25.9	19.1	0.5	6.3	0.1	1.8	4.4	日立市
26.3	18.6	0.6	7.1	0.8	2.1	4.2	土浦市
33.1	25.1	0.5	7.4	0.8	2.2	4.5	古河市
27.5	16.6	0.4	10.5	1.6	2.3	6.5	石岡市
27.3	17.1	0.4	9.8	1.9	2.3	5.6	結城市
24.3	16.3	0.4	7.6	0.3	2.5	4.8	龍ヶ崎市
29.6	17.8	0.4	11.3	2.1	2.5	6.7	下妻市
31.6	21.1	0.5	10.0	1.5	2.4	6.1	常総市
24.7	11.8	0.3	12.5	1.1	2.2	9.2	常陸太田市
28.8	20.0	0.5	8.4	0.2	2.1	6.0	高萩市
28.2	18.7	0.4	9.1	0.4	2.2	6.4	北茨城市
27.1	15.8	0.4	10.9	0.8	2.9	7.2	笠間市
21.8	14.4	0.3	7.0	0.2	2.4	4.3	取手市
18.8	11.4	0.3	7.1	0.3	2.6	4.2	牛久市
26.1	19.4	0.4	6.3	0.9	2.2	3.2	つくば市
25.0	18.5	0.4	6.0	0.1	1.8	4.1	ひたちなか市
26.5	17.8	0.4	8.3	0.7	2.2	5.4	鹿嶋市
23.5	13.1	0.4	10.1	0.8	2.7	6.6	潮来市
20.7	15.0	0.3	5.3	0.1	2.0	3.2	守谷市
30.5	18.1	0.4	12.0	0.7	2.3	9.0	常陸大宮市
23.2	12.8	0.4	10.0	0.6	2.5	6.9	那珂市
28.5	17.4	0.4	10.7	2.5	2.1	6.0	筑西市
33.7	20.8	0.5	12.4	3.1	2.7	6.6	坂東市
31.9	17.0	0.4	14.5	3.8	2.8	8.0	稲敷市
30.0	18.5	0.4	11.1	3.1	1.8	6.2	かずみがうら市
26.6	13.8	0.3	12.5	1.9	2.7	7.9	桜川市
34.4	26.3	0.5	7.6	1.7	1.9	4.0	神栖市
36.3	14.0	0.3	22.0	10.8	2.6	8.7	行方市
40.0	12.9	0.4	26.8	16.8	2.2	7.8	鉾田市
26.3	18.4	0.4	7.5	0.7	2.2	4.6	つくばみらい市
30.9	18.7	0.4	11.9	3.5	1.9	6.5	小美玉市
33.4	18.5	0.4	14.5	4.9	2.6	7.1	茨城町
34.5	22.7	0.5	11.4	2.6	2.7	6.1	大洗町
26.5	12.5	0.3	13.7	1.5	2.9	9.3	城里町
34.3	28.5	0.5	5.3	0.2	1.4	3.6	東海村
32.4	15.9	0.4	16.1	1.3	2.6	12.2	大子町
29.2	17.5	0.4	11.3	0.9	4.5	5.9	美浦村
30.7	22.2	0.5	8.0	0.8	2.4	4.9	阿見町
30.8	12.1	0.3	18.3	7.0	2.7	8.6	河内町
36.1	16.6	0.3	19.2	10.2	2.3	6.7	八千代町
45.0	35.1	0.7	9.2	0.9	2.5	5.8	五霞町
30.4	18.0	0.4	12.0	2.6	2.9	6.5	境町
22.1	8.8	0.2	13.1	1.1	2.9	9.0	利根町

3-3 市町村民所得の分配(対前年度増加率) 【平成27年度(2015)】

	市町村民所得 (要素費用表示)	1. 市町村民雇用者報酬			2. 財産所得 (非企業部門)			
			賃金・俸給	雇主の 社会負担		一般政府 (地方政府等)	家計	対家計民間 非営利団体
	1+2+3							
茨城県	6.9	2.8	2.9	2.1	1.1	22.0	0.6	2.5
県北地域	6.1	1.4	1.5	0.7	2.4	102.9	2.0	2.3
県央地域	6.6	3.0	3.1	2.3	-0.4	26.9	-0.9	10.5
鹿行地域	10.0	3.6	3.7	3.0	3.0	21.8	2.4	0.7
県南地域	6.9	3.5	3.6	2.8	1.4	18.1	0.9	-0.4
県西地域	5.9	1.7	1.8	1.0	1.3	17.7	0.6	-2.9
水戸市	6.4	3.2	3.3	2.5	-1.3	31.0	-1.7	12.1
日立市	7.9	1.4	1.5	0.8	1.8	25.8	1.5	8.0
土浦市	6.0	2.4	2.5	1.7	-2.0	7.4	-2.2	-0.5
古河市	7.3	2.6	2.7	1.9	2.9	17.5	2.0	0.1
石岡市	4.3	2.1	2.2	1.4	2.7	21.6	2.1	-0.3
結城市	7.4	2.5	2.6	1.8	2.9	22.5	2.3	-4.5
龍ヶ崎市	5.8	2.2	2.3	1.5	3.6	22.7	2.7	2.9
下妻市	4.9	2.3	2.4	1.7	1.0	14.9	0.4	8.4
常総市	-1.6	-3.2	-3.1	-3.8	-1.1	14.9	-1.5	-11.1
常陸太田市	3.2	1.0	1.1	0.4	1.3	52.4	0.5	-4.2
高萩市	7.4	1.3	1.4	0.7	6.1	76.7	4.5	2.2
北茨城市	3.8	2.2	2.3	1.5	3.4	-19.9	3.6	-9.7
笠間市	5.2	2.0	2.1	1.3	0.5	29.1	-0.5	2.0
取手市	5.3	2.7	2.8	2.0	0.8	16.5	0.0	-0.5
牛久市	6.7	3.2	3.3	2.5	4.6	31.9	3.8	-1.1
つくば市	8.4	5.8	5.9	5.1	1.0	29.9	0.6	-2.2
ひたちなか市	7.0	3.4	3.5	2.7	2.1	16.7	1.7	1.2
鹿嶋市	6.3	4.6	4.7	3.9	3.2	23.7	2.8	3.3
潮来市	6.2	4.7	4.8	4.0	2.8	31.4	1.8	11.5
守谷市	7.9	3.6	3.7	3.0	2.2	61.4	1.7	10.3
常陸大宮市	3.4	1.2	1.3	0.5	4.3	34.0	3.2	-1.7
那珂市	5.2	2.8	2.9	2.1	1.9	27.6	1.0	8.8
筑西市	4.5	1.9	2.0	1.3	-0.9	20.9	-1.5	0.5
坂東市	9.5	3.3	3.4	2.6	2.4	6.3	2.1	-6.7
稲敷市	5.6	2.1	2.2	1.4	1.0	-1.1	1.1	-3.0
かすみがうら市	1.7	0.7	0.8	0.0	3.0	12.9	2.0	-3.0
桜川市	4.6	0.7	0.8	0.0	3.6	33.3	2.6	-4.1
神栖市	12.4	3.7	3.8	3.0	0.3	23.0	0.0	-4.1
行方市	10.3	2.6	2.7	2.0	6.5	20.3	5.2	-4.2
鉾田市	11.2	1.9	2.0	1.2	8.2	17.0	6.8	4.0
つくばみらい市	7.9	6.2	6.3	5.5	4.1	15.4	3.4	-0.6
小美玉市	7.4	2.5	2.6	1.9	-1.9	12.6	-2.5	15.1
茨城町	8.4	2.6	2.7	1.9	2.7	21.3	1.1	61.0
大洗町	7.7	3.1	3.2	2.4	-2.5	7.2	-2.9	4.3
城里町	3.5	1.4	1.5	0.7	5.1	38.6	2.5	5.9
東海村	8.2	3.2	3.3	2.6	-1.4	58.3	-2.2	-1.6
大子町	2.9	0.2	0.3	-0.4	1.3	36.4	-0.1	1.5
美浦村	5.8	0.8	0.9	0.2	4.4	12.2	3.6	-5.1
阿見町	15.2	2.9	3.0	2.2	4.7	19.8	4.2	-12.5
河内町	9.9	3.3	3.4	2.6	6.3	6.4	4.3	100.7
八千代町	12.4	2.9	3.0	2.2	0.6	16.7	0.2	-2.9
五霞町	10.8	2.0	2.1	1.3	1.1	14.5	0.4	4.5
境町	8.5	2.1	2.2	1.4	4.5	26.8	3.5	-7.2
利根町	3.7	0.4	0.5	-0.2	2.0	12.2	1.7	-1.9

主要系列表

(単位:%)

3. 企業所得							
	民間法人企業	公的企業	個人企業				
				農林水産業	その他の産業 (非農林水・ 非金融)	持ち家	
17.0	18.3	69.5	12.1	60.8	18.0	0.2	茨城県
17.7	22.8	67.1	5.5	56.2	14.5	-0.1	県北地域
16.5	18.3	59.9	10.0	61.6	19.1	0.3	県央地域
21.4	23.5	101.9	15.1	35.4	19.5	0.3	鹿行地域
16.5	18.0	68.7	10.4	46.0	19.6	0.5	県南地域
15.5	12.5	70.9	18.2	111.0	15.1	-0.0	県西地域
17.1	18.8	40.5	10.9	51.1	22.2	0.6	水戸市
24.9	30.3	71.5	6.9	52.2	19.2	-0.0	日立市
15.7	17.4	37.0	9.4	29.6	16.1	0.4	土浦市
19.3	19.4	77.2	16.6	145.2	15.2	0.8	古河市
9.5	7.7	51.7	10.6	59.7	21.4	-0.1	石岡市
19.4	18.4	71.4	19.1	141.7	12.3	-0.1	結城市
17.8	21.5	53.5	10.2	144.9	19.9	0.2	龍ヶ崎市
10.6	9.9	69.3	9.5	45.4	18.5	-0.3	下妻市
1.2	-2.1	55.4	5.6	50.0	5.4	-0.2	常総市
9.5	16.0	41.8	2.9	56.3	5.4	-0.4	常陸太田市
20.6	27.8	82.8	2.7	42.4	4.0	0.4	高萩市
7.4	5.8	70.5	8.0	115.9	17.6	0.3	北茨城市
13.9	17.2	53.9	8.0	96.8	15.8	0.1	笠間市
14.4	16.3	62.1	7.9	95.0	18.4	0.2	取手市
19.4	25.3	62.4	7.6	65.9	14.7	0.6	牛久市
15.4	15.2	104.1	11.1	52.2	20.4	1.5	つくば市
17.4	20.0	80.1	7.5	49.4	17.6	0.9	ひたちなか市
10.2	10.8	79.8	6.0	-16.4	19.8	1.0	鹿嶋市
11.0	14.3	51.6	5.3	82.9	10.5	-0.4	潮来市
22.3	24.5	92.0	12.3	31.8	29.0	0.8	守谷市
7.6	8.3	60.1	5.0	51.9	13.5	-0.2	常陸大宮市
12.5	15.4	44.8	7.4	91.7	15.4	0.4	那珂市
11.0	9.8	68.7	10.9	42.7	19.4	-0.0	筑西市
22.4	6.5	65.1	42.9	215.1	21.3	-0.2	坂東市
13.0	11.3	64.5	13.5	61.7	16.0	-0.5	稲敷市
3.7	-1.7	65.8	10.8	32.1	17.4	-0.3	かずみがうら市
14.3	17.9	61.3	9.1	72.4	10.0	-0.7	桜川市
26.2	31.6	152.4	3.1	-11.0	22.6	0.6	神栖市
23.3	16.1	60.8	27.5	64.9	19.7	-0.4	行方市
25.0	19.6	58.3	27.6	51.5	19.2	-0.0	鉾田市
12.9	12.8	83.2	10.2	42.6	22.2	1.7	つくばみらい市
18.6	20.0	88.1	14.1	50.6	16.2	-0.5	小美玉市
20.4	22.3	74.9	16.3	69.0	14.3	-0.3	茨城町
15.5	14.8	105.8	13.6	88.1	17.7	-0.7	大洗町
8.7	10.7	36.6	6.4	34.1	18.0	-0.3	城里町
15.9	15.7	146.0	6.8	68.7	20.3	0.3	東海村
7.9	11.0	51.6	3.6	40.9	6.6	-0.5	大子町
17.0	18.0	84.2	13.6	23.6	29.1	-0.2	美浦村
45.6	61.8	118.6	8.5	43.3	17.5	0.3	阿見町
24.5	33.5	64.4	17.7	57.1	16.0	-0.8	河内町
32.2	23.1	79.9	39.6	106.9	12.8	-0.1	八千代町
21.5	24.0	152.5	5.7	36.0	17.3	-0.8	五霞町
22.1	17.0	76.4	27.0	154.8	17.0	0.1	境町
14.5	23.6	30.5	8.6	28.2	27.9	-0.5	利根町

3-3 市町村民所得の分配(対前年度増加率) 【平成28年度(2016)】

	市町村民所得 (要素費用表示)	1. 市町村民雇用者報酬			2. 財産所得 (非企業部門)			
			賃金・俸給	雇主の 社会負担		一般政府 (地方政府等)	家計	対家計民間 非営利団体
	1+2+3							
茨城県	-0.1	3.4	3.5	2.1	-6.4	9.9	-6.6	10.2
県北地域	-1.9	2.1	2.3	0.8	-5.4	1,100.1	-5.7	8.0
県央地域	0.2	3.4	3.6	2.1	-6.8	11.3	-7.1	16.6
鹿行地域	-2.5	4.0	4.2	2.7	-5.6	19.4	-5.9	7.5
県南地域	0.1	3.4	3.6	2.1	-6.8	6.1	-7.0	9.1
県西地域	1.8	3.6	3.8	2.3	-6.0	7.7	-6.1	3.7
水戸市	0.8	4.0	4.2	2.7	-6.1	5.8	-6.3	17.3
日立市	-3.0	2.3	2.5	1.0	-5.5	-4.3	-5.7	13.5
土浦市	-2.5	2.6	2.8	1.3	-7.9	0.6	-7.8	4.7
古河市	0.2	3.7	3.9	2.4	-5.3	13.0	-5.7	5.5
石岡市	0.6	1.8	2.0	0.6	-5.3	7.8	-5.4	5.0
結城市	2.8	4.4	4.5	3.1	-4.7	15.1	-4.9	0.3
龍ヶ崎市	1.3	2.1	2.2	0.8	-6.0	9.3	-6.2	8.4
下妻市	1.7	4.0	4.2	2.7	-5.7	5.3	-5.8	13.8
常総市	4.3	5.2	5.4	3.9	-6.0	3.4	-6.0	2.6
常陸太田市	-0.8	1.2	1.3	-0.1	-7.5	56.3	-8.0	0.5
高萩市	-3.0	2.2	2.4	0.9	-3.6	41.8	-3.9	8.8
北茨城市	1.0	2.3	2.4	1.0	-5.0	26.4	-5.2	-6.2
笠間市	0.6	2.8	3.0	1.5	-8.4	-4.7	-8.3	7.4
取手市	0.3	2.0	2.1	0.7	-7.5	7.7	-7.6	5.1
牛久市	-0.9	3.5	3.7	2.2	-4.7	1.3	-4.8	10.0
つくば市	0.7	5.1	5.3	3.8	-6.7	10.8	-7.0	9.9
ひたちなか市	1.7	3.7	3.8	2.4	-6.5	19.5	-6.8	9.4
鹿嶋市	-4.2	3.1	3.3	1.8	-4.1	15.2	-4.3	8.2
潮来市	-0.8	2.8	2.9	1.5	-5.1	52.3	-6.2	17.3
守谷市	1.4	5.0	5.2	3.7	-6.7	133.0	-7.2	15.8
常陸大宮市	-0.4	2.0	2.1	0.7	-3.6	19.9	-4.0	3.4
那珂市	-0.0	3.0	3.2	1.8	-6.6	15.0	-7.1	14.3
筑西市	0.5	2.8	2.9	1.5	-6.9	11.3	-7.1	5.9
坂東市	4.8	3.7	3.9	2.4	-7.5	-11.0	-6.9	-2.6
稲敷市	1.6	2.8	3.0	1.6	-7.2	2.0	-7.0	1.8
かすみがうら市	1.1	1.1	1.3	-0.2	-7.9	8.5	-8.3	15.3
桜川市	-0.5	1.9	2.1	0.6	-6.7	16.8	-7.0	0.8
神栖市	-3.2	5.0	5.1	3.7	-6.4	24.5	-6.6	5.7
行方市	-1.0	3.1	3.3	1.9	-6.1	17.0	-6.6	0.5
銚田市	-0.1	4.5	4.7	3.2	-6.6	9.6	-6.8	9.4
つくばみらい市	3.1	5.3	5.5	4.0	-7.7	-1.6	-7.6	4.7
小美玉市	-0.7	2.3	2.5	1.0	-10.0	6.5	-10.2	20.0
茨城町	0.6	2.9	3.1	1.6	-6.3	18.9	-7.9	47.5
大洗町	-4.6	3.5	3.7	2.2	-10.5	9.6	-11.5	10.1
城里町	0.3	1.8	2.0	0.5	-7.2	13.9	-7.8	23.4
東海村	-5.8	2.4	2.6	1.2	-9.4	100.7	-10.1	7.0
大子町	-0.8	3.0	3.2	1.7	-7.1	34.0	-7.9	7.0
美浦村	2.5	0.8	1.0	-0.4	-7.7	1.2	-7.4	-0.2
阿見町	-4.7	3.1	3.3	1.8	-6.3	4.0	-6.5	12.5
河内町	0.4	1.3	1.5	0.0	-5.9	-8.1	-7.5	61.4
八千代町	9.0	4.2	4.3	2.9	-4.4	2.2	-4.4	2.3
五霞町	-7.0	1.4	1.6	0.2	-7.4	5.2	-7.6	10.1
境町	2.2	3.9	4.1	2.6	-5.5	14.4	-5.7	-3.3
利根町	-1.2	0.9	1.1	-0.3	-8.1	0.3	-8.1	4.1

主要系列表

(単位:%)

3. 企業所得							
	民間法人企業	公的企業	個人企業				
				農林水産業	その他の産業 (非農林水・ 非金融)	持ち家	
-5.7	-7.8	-13.0	-0.9	14.7	-9.8	0.2	茨城県
-9.3	-11.3	-15.9	-4.2	6.5	-13.6	-0.1	県北地域
-5.0	-5.6	-12.6	-3.0	12.0	-11.3	0.4	県央地域
-11.2	-15.4	-16.6	-3.3	-4.1	-8.1	0.1	鹿行地域
-6.1	-7.7	-12.9	-1.7	11.1	-8.2	0.6	県南地域
-0.3	-3.5	-9.3	5.4	36.4	-9.6	-0.3	県西地域
-4.2	-3.7	-14.5	-4.3	25.5	-10.8	0.6	水戸市
-12.9	-15.0	-18.2	-5.5	40.7	-15.1	-0.0	日立市
-11.0	-13.7	-19.5	-2.6	-2.1	-7.1	0.4	土浦市
-5.8	-8.4	-12.4	-0.1	29.5	-13.6	-0.5	古河市
-0.9	0.7	-7.6	-2.8	-7.1	-6.9	-0.1	石岡市
0.8	-9.5	-14.2	18.6	90.2	-5.9	0.3	結城市
0.6	3.0	-6.8	-3.1	34.9	-11.0	0.2	龍ヶ崎市
-1.2	-1.6	-7.4	-0.2	21.0	-9.9	0.0	下妻市
4.5	5.1	-3.1	3.8	32.2	1.7	-0.8	常総市
-4.6	-7.5	-15.2	-1.2	22.3	-9.5	-0.2	常陸太田市
-12.2	-15.3	-17.6	-3.7	-26.3	-8.3	-0.1	高萩市
-0.6	2.0	-6.5	-4.8	-1.4	-13.5	0.2	北茨城市
-2.6	-2.0	-9.9	-2.9	14.4	-11.8	0.0	笠間市
-2.6	-2.9	-10.4	-1.2	23.9	-5.1	0.7	取手市
-13.3	-19.9	-21.0	-0.1	48.3	-4.6	0.7	牛久市
-6.9	-8.1	-10.5	-2.5	13.0	-8.3	1.6	つくば市
-1.7	-0.8	-6.8	-3.4	20.4	-10.6	0.8	ひたちなか市
-17.5	-22.1	-22.1	-6.9	-20.4	-14.8	0.5	鹿嶋市
-8.7	-11.2	-16.0	-4.9	21.0	-16.0	-0.1	潮来市
-7.0	-8.3	-12.2	-2.7	47.7	-9.2	0.8	守谷市
-4.3	-4.0	-11.0	-4.3	-8.9	-13.9	-0.1	常陸大宮市
-6.4	-7.3	-12.6	-4.8	0.6	-15.3	0.3	那珂市
-2.4	-3.2	-9.2	-0.5	17.9	-13.4	-0.1	筑西市
8.2	9.3	-0.7	7.3	23.3	-7.1	-0.1	坂東市
0.6	-1.6	-9.6	3.7	26.3	-8.4	-0.6	稲敷市
2.2	6.8	-3.2	-4.3	-3.7	-14.6	-0.0	かすみがうら市
-4.9	-5.5	-13.4	-3.9	-3.8	-11.5	-0.5	桜川市
-12.5	-16.1	-16.2	2.5	3.3	5.0	0.5	神栖市
-6.0	-7.5	-14.0	-4.9	-5.5	-13.3	-0.6	行方市
-4.9	-4.9	-10.9	-4.7	-5.2	-13.4	-0.1	銚田市
-0.7	-0.8	-7.6	-0.2	37.5	-10.0	1.7	つくばみらい市
-4.6	-8.0	-12.7	1.4	10.1	-9.0	0.3	小美玉市
-2.5	-5.3	-10.5	1.8	15.0	-10.8	0.2	茨城町
-14.5	-17.1	-18.6	-8.1	-18.5	-14.2	-0.6	大洗町
-2.1	0.2	-12.8	-3.6	17.7	-15.8	-0.4	城里町
-15.4	-17.2	-17.3	-2.0	52.6	-11.1	1.0	東海村
-6.2	-8.2	-14.3	-3.9	3.7	-17.0	-0.5	大子町
6.8	13.2	2.8	-2.7	23.2	-8.4	-0.3	美浦村
-17.4	-22.7	-21.7	-0.9	27.4	-8.7	0.7	阿見町
-0.5	-7.7	-15.1	5.4	24.5	-9.3	-2.5	河内町
17.9	-0.8	-8.1	33.8	68.1	-8.3	-0.3	八千代町
-15.0	-17.9	-18.0	-1.6	77.2	-13.9	-0.2	五霞町
0.4	-4.6	-10.9	6.7	32.3	-8.5	-0.3	境町
-6.0	-9.1	-20.2	-3.4	78.3	-16.1	-0.2	利根町

3-3 市町村民所得の分配(対前年度増加率) 【平成29年度(2017)】

	市町村民所得 (要素費用表示)	1. 市町村民雇用者報酬			2. 財産所得 (非企業部門)			
			賃金・俸給	雇主の 社会負担		一般政府 (地方政府等)	家計	対家計民間 非営利団体
	1+2+3							
茨城県	6.5	2.3	2.3	2.3	1.7	14.7	1.3	14.7
県北地域	5.3	1.3	1.3	1.2	1.2	230.2	0.7	14.7
県央地域	5.9	2.3	2.3	2.3	1.4	12.7	1.1	14.7
鹿行地域	6.3	2.8	2.8	2.8	1.5	11.5	1.1	14.7
県南地域	6.1	2.3	2.3	2.3	2.3	11.1	1.9	14.7
県西地域	9.0	2.7	2.7	2.6	1.6	13.1	1.0	14.7
水戸市	5.6	2.1	2.1	2.1	0.8	13.2	0.5	14.7
日立市	6.1	1.3	1.3	1.2	1.0	17.0	0.7	14.7
土浦市	7.4	1.7	1.7	1.6	1.0	6.6	0.6	14.7
古河市	15.7	2.8	2.8	2.8	1.8	14.8	1.2	14.7
石岡市	5.0	1.9	1.9	1.9	1.2	17.1	0.6	14.7
結城市	6.5	3.2	3.2	3.1	2.7	17.8	2.2	14.7
龍ヶ崎市	3.6	0.6	0.6	0.5	2.0	13.1	1.5	14.7
下妻市	6.2	2.3	2.3	2.3	1.5	6.1	1.2	14.7
常総市	9.1	4.5	4.5	4.4	2.4	15.2	1.6	14.7
常陸太田市	3.3	1.2	1.2	1.1	1.7	111.7	1.1	14.7
高萩市	5.8	1.9	2.0	1.9	2.4	545.0	0.8	14.7
北茨城市	6.2	2.2	2.2	2.2	1.2	24.2	0.9	14.7
笠間市	4.2	1.8	1.8	1.8	1.7	10.2	1.2	14.7
取手市	4.4	1.5	1.5	1.4	2.1	10.7	1.5	14.7
牛久市	3.7	1.9	1.9	1.8	2.6	9.0	2.2	14.7
つくば市	7.9	4.0	4.0	3.9	2.9	9.2	2.6	14.7
ひたちなか市	7.0	3.2	3.2	3.1	2.6	-1.6	2.4	14.7
鹿嶋市	9.3	3.0	3.0	2.9	0.9	15.7	0.6	14.7
潮来市	3.9	1.3	1.3	1.2	0.8	-29.8	0.9	14.7
守谷市	5.1	2.7	2.7	2.6	4.5	459.4	3.9	14.7
常陸大宮市	3.7	0.9	0.9	0.8	1.0	38.4	0.2	14.7
那珂市	3.8	1.5	1.6	1.5	2.2	19.1	1.5	14.7
筑西市	8.0	2.2	2.2	2.1	1.1	15.2	0.6	14.7
坂東市	3.7	1.8	1.8	1.8	0.4	7.3	-0.1	14.7
稲敷市	3.9	1.0	1.0	0.9	1.6	11.1	0.8	14.7
かすみがうら市	4.0	2.3	2.3	2.2	3.0	11.0	1.9	14.7
桜川市	4.2	1.5	1.5	1.5	1.4	-7.1	1.3	14.7
神栖市	6.0	3.5	3.6	3.5	1.3	23.2	1.0	14.7
行方市	3.0	1.9	1.9	1.8	1.1	7.7	0.6	14.7
鉾田市	6.6	2.4	2.4	2.3	4.2	11.6	3.4	14.7
つくばみらい市	6.9	3.1	3.1	3.0	4.5	7.6	3.8	14.7
小美玉市	5.5	1.8	1.8	1.7	2.0	11.7	1.2	14.7
茨城町	6.3	2.3	2.3	2.3	3.4	24.9	2.4	14.7
大洗町	4.7	0.5	0.5	0.4	0.6	2.0	0.3	14.7
城里町	3.1	1.3	1.3	1.2	1.9	23.5	0.9	14.7
東海村	9.5	3.5	3.5	3.4	2.4	4,708.8	2.1	14.7
大子町	2.2	-0.8	-0.8	-0.9	0.5	63.7	-0.8	14.7
美浦村	2.1	0.6	0.6	0.5	2.1	10.8	1.4	14.7
阿見町	11.6	1.5	1.5	1.4	2.0	4.4	1.7	14.7
河内町	4.4	1.7	1.7	1.7	3.8	2.3	3.0	14.7
八千代町	5.5	2.6	2.6	2.5	1.9	12.8	1.5	14.7
五霞町	17.3	1.1	1.1	1.0	-0.1	11.8	-0.8	14.7
境町	5.6	3.5	3.5	3.4	1.4	31.6	0.5	14.7
利根町	2.3	0.2	0.2	0.2	2.5	11.4	1.8	14.7

主要系列表

(単位:%)

3. 企業所得							
	民間法人企業	公的企業	個人企業				
				農林水産業	その他の産業 (非農林水・ 非金融)	持ち家	
16.4	25.6	-6.6	0.3	3.8	0.4	-1.0	茨城県
15.1	23.4	-8.0	-0.5	16.4	-0.6	-1.4	県北地域
14.8	21.9	-9.4	0.6	9.1	0.8	-0.9	県央地域
12.6	21.0	-8.4	0.5	5.1	-3.7	-1.1	鹿行地域
15.9	23.4	-7.8	1.3	8.2	2.0	-0.6	県南地域
22.2	38.7	1.9	-1.0	-1.2	0.0	-1.4	県西地域
15.5	22.3	-11.2	0.2	17.9	0.1	-0.8	水戸市
18.3	25.8	-6.9	-1.5	-13.5	-1.3	-1.3	日立市
21.3	32.0	-6.1	-1.2	-7.7	0.9	-0.7	土浦市
46.6	74.0	21.6	-2.8	-13.6	1.9	-1.0	古河市
12.5	20.4	-6.7	1.0	10.6	1.6	-1.2	石岡市
13.7	22.8	-7.9	3.2	10.9	-1.4	-1.0	結城市
12.2	19.5	-7.5	0.2	5.1	1.1	-0.8	龍ヶ崎市
14.3	21.8	-6.9	3.3	28.6	-2.0	-1.4	下妻市
17.8	26.4	-2.2	2.1	28.8	-4.2	-2.0	常総市
9.3	19.7	-9.2	0.3	8.3	3.8	-1.5	常陸太田市
14.3	20.9	-8.7	1.0	-15.1	7.5	-1.2	高萩市
15.1	24.7	-8.3	-2.3	3.6	-5.3	-1.0	北茨城市
10.1	18.1	-8.7	-0.1	-1.4	2.1	-1.0	笠間市
13.2	19.7	-9.9	0.7	28.4	1.1	-0.6	取手市
10.5	19.0	-9.4	-1.4	-6.8	-2.0	-0.5	牛久市
17.7	22.5	-7.6	4.0	28.4	5.8	0.2	つくば市
17.0	24.1	-6.4	-0.8	14.7	-2.2	-0.4	ひたちなか市
25.7	39.4	2.1	1.5	26.8	1.2	-0.8	鹿嶋市
11.9	18.0	-9.7	5.2	62.7	9.0	-1.4	潮来市
12.5	17.8	-11.1	-0.3	0.8	-0.2	-0.4	守谷市
9.5	14.7	-12.4	3.2	89.1	-0.1	-1.5	常陸大宮市
10.3	16.6	-6.4	3.1	28.0	7.5	-0.8	那珂市
21.2	33.7	-1.2	1.4	3.5	5.5	-1.2	筑西市
7.0	25.1	-5.8	-11.7	-23.8	-3.1	-1.7	坂東市
9.6	15.5	-13.8	3.9	17.2	-0.5	-1.6	稲敷市
7.4	14.0	-14.9	-2.6	-5.1	-2.9	-1.1	かずみがうら市
10.7	18.4	-13.1	2.8	20.2	3.0	-1.6	桜川市
9.9	15.8	-12.1	-8.3	-15.0	-14.5	-0.7	神栖市
4.7	19.9	-10.9	-4.0	-7.3	0.3	-1.4	行方市
12.3	18.2	-8.1	9.3	16.5	2.9	-1.5	銚田市
16.9	23.5	-9.3	4.4	17.3	9.0	0.0	つくばみらい市
12.7	20.3	-11.0	2.5	8.2	2.6	-1.2	小美玉市
13.6	23.1	-7.1	2.4	7.7	3.5	-1.4	茨城町
11.7	18.5	-11.6	-1.3	10.3	-5.6	-1.4	大洗町
7.9	20.5	-12.0	-2.1	-10.7	0.2	-1.8	城里町
18.9	22.2	-8.5	3.0	26.8	8.9	-0.5	東海村
7.7	18.9	-9.4	-2.8	-7.5	-5.3	-1.5	大子町
4.7	8.0	-19.0	0.1	-8.1	3.3	-1.6	美浦村
33.8	48.2	7.9	1.1	13.8	-0.1	-0.3	阿見町
9.3	15.2	-14.2	6.0	21.2	-14.9	-0.1	河内町
9.6	16.6	-12.9	5.9	10.4	-4.7	-1.4	八千代町
36.9	48.7	9.6	-3.6	-17.9	-3.9	-1.8	五霞町
10.0	27.2	-7.2	-7.3	-17.1	-2.4	-1.7	境町
8.6	19.3	-15.0	2.3	59.7	-1.5	-0.9	利根町

3-3 市町村民所得の分配(対前年度増加率) 【平成30年度(2018)】

	市町村民所得 (要素費用表示)	1. 市町村民雇用者報酬			2. 財産所得 (非企業部門)			
			賃金・俸給	雇主の 社会負担		一般政府 (地方政府等)	家計	対家計民間 非営利団体
	1+2+3							
茨城県	-0.4	2.5	2.8	0.7	-0.6	37.5	-1.2	5.3
県北地域	-1.7	1.3	1.6	-0.5	-0.9	118.6	-1.6	5.3
県央地域	-0.2	2.5	2.8	0.7	-0.6	41.9	-1.1	5.3
鹿行地域	0.6	3.3	3.6	1.5	-0.0	36.2	-0.6	5.3
県南地域	-0.4	3.0	3.2	1.2	-0.4	29.8	-1.1	5.3
県西地域	-0.4	2.1	2.3	0.3	-1.0	25.5	-1.7	5.3
水戸市	-0.3	2.4	2.7	0.6	-0.7	41.0	-1.0	5.3
日立市	-2.1	1.5	1.8	-0.3	-1.0	30.6	-1.5	5.3
土浦市	-3.4	2.6	2.9	0.8	-0.5	31.6	-1.2	5.3
古河市	5.3	2.2	2.5	0.4	-0.0	24.3	-0.8	5.3
石岡市	-0.5	2.2	2.4	0.4	-0.6	25.1	-1.2	5.3
結城市	-0.9	2.8	3.0	1.0	-1.5	32.2	-2.1	5.3
龍ヶ崎市	-1.0	2.0	2.2	0.2	-0.9	27.1	-1.5	5.3
下妻市	-1.7	1.7	1.9	-0.1	-0.5	28.0	-1.3	5.3
常総市	-2.0	2.0	2.2	0.2	-0.7	28.5	-1.6	5.3
常陸太田市	-0.9	0.5	0.8	-1.2	-1.0	1,842.0	-1.9	5.3
高萩市	-1.4	1.0	1.3	-0.8	-1.3	23.6	-1.7	5.3
北茨城市	-0.6	1.7	2.0	-0.1	-0.4	203.9	-1.6	5.3
笠間市	-0.2	2.2	2.4	0.4	0.1	32.1	-0.8	5.3
取手市	-1.6	1.9	2.1	0.1	-0.9	22.7	-1.7	5.3
牛久市	0.2	2.3	2.5	0.5	-0.8	29.9	-1.3	5.3
つくば市	1.2	4.5	4.8	2.7	0.1	33.8	-0.3	5.3
ひたちなか市	0.6	3.2	3.4	1.4	-0.2	46.9	-0.9	5.3
鹿嶋市	1.1	3.4	3.7	1.6	-0.3	32.9	-0.7	5.3
潮来市	-0.2	2.4	2.6	0.6	-0.5	52.7	-1.2	5.3
守谷市	1.9	4.3	4.6	2.5	0.4	84.2	-0.2	5.3
常陸大宮市	-1.7	0.9	1.1	-0.9	-0.5	113.3	-1.8	5.3
那珂市	-0.2	2.1	2.4	0.3	-0.7	33.9	-1.3	5.3
筑西市	-2.1	2.6	2.8	0.8	-0.7	17.7	-1.1	5.3
坂東市	-3.1	1.6	1.8	-0.2	-2.0	21.1	-2.9	5.3
稲敷市	-2.5	1.0	1.3	-0.8	-1.7	24.5	-2.8	5.3
かすみがうら市	2.7	2.7	2.9	0.9	0.4	21.8	-0.8	5.3
桜川市	-2.2	1.2	1.5	-0.6	-1.8	18.1	-2.2	5.3
神栖市	0.9	3.9	4.2	2.1	0.2	32.8	-0.1	5.3
行方市	-0.2	2.6	2.9	0.8	0.7	59.7	-1.3	5.3
銚田市	0.0	2.8	3.0	1.0	-0.3	18.8	-1.0	5.3
つくばみらい市	2.4	2.8	3.1	1.0	0.4	33.5	-1.0	5.3
小美玉市	-0.3	2.3	2.5	0.5	-0.9	22.5	-1.8	5.3
茨城町	-1.3	1.8	2.0	-0.0	-1.2	37.8	-2.0	5.3
大洗町	-1.1	1.3	1.6	-0.5	-0.0	30.3	-1.4	5.3
城里町	-0.3	1.1	1.4	-0.7	-0.2	49.8	-1.5	5.3
東海村	-0.5	3.0	3.3	1.2	-0.6	114.9	-0.9	5.3
大子町	-1.4	1.3	1.5	-0.5	0.8	362.3	-1.6	5.3
美浦村	-5.1	0.7	1.0	-1.1	-2.3	18.1	-3.0	5.3
阿見町	-2.6	2.4	2.7	0.6	-0.9	27.2	-1.5	5.3
河内町	-3.5	1.4	1.7	-0.3	-2.4	24.9	-3.7	5.3
八千代町	-7.5	0.9	1.2	-0.8	-4.3	21.6	-4.6	5.3
五霞町	-5.9	1.3	1.6	-0.5	-0.7	21.3	-1.5	5.3
境町	-2.4	2.1	2.4	0.3	-1.1	89.9	-2.6	5.3
利根町	-1.8	0.3	0.6	-1.4	-1.9	30.0	-2.8	5.3

主要系列表

(単位:%)

3. 企業所得							
	民間法人企業	公的企業	個人企業				
				農林水産業	その他の産業 (非農林水・ 非金融)	持ち家	
-5.8	-5.4	19.3	-8.5	-17.6	-16.9	-0.6	茨城県
-7.6	-8.4	14.4	-7.1	-15.5	-19.7	-1.0	県北地域
-5.4	-5.3	17.2	-7.0	-13.5	-15.7	-0.6	県央地域
-3.4	-5.1	23.7	-1.4	2.3	-9.3	-0.6	鹿行地域
-7.5	-7.4	16.6	-9.3	-24.6	-18.1	-0.2	県南地域
-4.2	-0.4	27.4	-13.7	-30.0	-18.9	-1.0	県西地域
-5.9	-5.6	11.7	-8.2	-25.8	-16.0	-0.3	水戸市
-9.5	-10.7	12.2	-7.4	-31.3	-18.7	-0.9	日立市
-15.0	-16.7	-0.4	-11.0	-30.6	-18.6	-0.3	土浦市
10.8	17.0	50.7	-12.8	-42.2	-15.5	-0.8	古河市
-5.8	-6.2	13.5	-5.9	-4.6	-18.5	-0.8	石岡市
-7.6	-2.3	22.5	-16.6	-31.9	-18.9	-0.8	結城市
-8.5	-8.5	11.1	-9.5	-29.3	-19.8	-0.4	龍ヶ崎市
-7.6	-8.2	16.2	-7.7	-16.0	-15.7	-0.9	下妻市
-8.3	-7.0	16.5	-12.9	-32.7	-23.7	-1.0	常総市
-4.5	-5.1	10.1	-4.4	-1.2	-16.0	-1.1	常陸太田市
-5.9	-5.3	18.9	-9.3	43.2	-31.0	-0.8	高萩市
-4.8	-4.2	25.2	-8.0	-9.2	-22.7	-0.7	北茨城市
-5.2	-5.7	13.6	-5.4	-7.9	-14.9	-0.6	笠間市
-10.7	-12.2	10.5	-8.1	-15.9	-19.0	-0.3	取手市
-6.2	-6.3	11.8	-7.0	-34.3	-13.6	0.1	牛久市
-5.4	-5.1	25.8	-9.2	-23.5	-18.5	0.9	つくば市
-4.8	-4.9	22.5	-7.0	-35.4	-16.4	-0.4	ひたちなか市
-2.9	-2.5	24.4	-5.5	4.7	-16.3	-0.2	鹿嶋市
-6.6	-5.4	12.0	-9.2	-30.9	-18.7	-1.0	潮来市
-4.3	-4.2	23.9	-6.8	-18.7	-15.0	0.1	守谷市
-6.5	-5.8	17.1	-8.6	-35.6	-19.3	-1.3	常陸大宮市
-5.8	-5.3	7.7	-7.1	-19.5	-17.7	-0.7	那珂市
-10.2	-12.9	12.6	-5.5	2.9	-22.7	-0.9	筑西市
-9.9	-5.3	21.6	-17.8	-35.4	-18.9	-0.9	坂東市
-8.5	-2.9	23.1	-16.3	-38.8	-17.1	-1.2	稲敷市
2.9	6.1	37.9	-4.9	-5.4	-15.4	-0.6	かすみがうら市
-9.2	-9.8	13.9	-9.2	-20.1	-19.0	-1.7	桜川市
-3.0	-5.6	29.2	5.3	13.8	8.3	-0.1	神栖市
-4.5	-4.2	18.7	-5.1	-5.6	-14.8	-1.0	行方市
-3.3	-8.2	10.5	-0.5	3.4	-22.2	-0.9	鉾田市
1.8	5.4	37.9	-9.6	-26.4	-21.1	-0.0	つくばみらい市
-4.6	-1.9	28.4	-10.5	-20.7	-17.3	-1.0	小美玉市
-6.2	-6.8	17.8	-6.1	-7.1	-16.1	-1.1	茨城町
-4.7	-7.6	23.7	1.1	15.1	-1.5	-1.1	大洗町
-3.6	-6.7	11.8	-0.8	48.6	-15.0	-1.1	城里町
-5.1	-5.9	31.3	-4.6	-0.0	-15.0	0.1	東海村
-6.0	-7.7	11.5	-4.6	-11.8	-13.8	-1.3	大子町
-15.4	-16.9	11.6	-13.7	3.8	-28.8	-1.1	美浦村
-10.6	-11.9	16.1	-8.2	-27.8	-15.4	-0.3	阿見町
-11.8	-5.3	17.3	-16.9	-34.7	-2.7	-0.8	河内町
-17.6	-3.4	24.9	-27.7	-38.2	-16.9	-1.3	八千代町
-12.1	-14.3	20.7	-3.6	26.3	-14.9	-1.3	五霞町
-9.9	-4.6	24.3	-18.7	-41.8	-20.3	-1.1	境町
-7.5	-6.7	6.6	-8.4	-18.2	-20.5	-1.3	利根町

3-3 市町村民所得の分配(対前年度増加率) 【令和元年度(2019)】

	市町村民所得 (要素費用表示)	1. 市町村民雇用者報酬			2. 財産所得 (非企業部門)			
		1+2+3	賃金・俸給	雇主の 社会負担	一般政府 (地方政府等)	家計	対家計民間 非営利団体	
茨城県	-2.8	2.1	2.4	0.0	2.0	9.3	2.0	-5.4
県北地域	-3.6	0.6	0.9	-1.4	1.1	13.3	1.1	-5.4
県央地域	-2.2	2.6	2.8	0.5	1.2	-3.0	1.3	-5.4
鹿行地域	-4.2	1.8	2.1	-0.2	1.5	12.8	1.5	-5.4
県南地域	-1.4	2.6	2.9	0.5	3.3	7.8	3.3	-5.4
県西地域	-4.8	1.4	1.7	-0.6	1.6	7.2	1.5	-5.4
水戸市	-1.4	2.9	3.2	0.9	-0.6	-8.8	-0.5	-5.4
日立市	-3.8	1.0	1.3	-1.0	1.1	13.6	1.0	-5.4
土浦市	-2.1	2.0	2.2	-0.1	0.3	6.1	0.3	-5.4
古河市	-7.8	1.5	1.8	-0.5	2.1	8.4	2.0	-5.4
石岡市	-1.8	1.5	1.7	-0.6	1.3	13.9	1.2	-5.4
結城市	-4.2	1.2	1.5	-0.9	1.5	-15.0	1.8	-5.4
龍ヶ崎市	0.2	1.3	1.6	-0.7	3.0	7.7	3.0	-5.4
下妻市	-3.7	1.3	1.6	-0.7	0.4	4.3	0.4	-5.4
常総市	-3.5	2.2	2.5	0.2	1.7	10.9	1.6	-5.4
常陸太田市	-1.9	0.3	0.6	-1.7	2.0	-27.7	2.4	-5.4
高萩市	-3.9	0.3	0.5	-1.8	1.1	11.1	1.0	-5.4
北茨城市	-4.5	1.4	1.7	-0.6	2.0	30.7	2.0	-5.4
笠間市	-1.2	1.8	2.1	-0.2	2.5	8.1	2.5	-5.4
取手市	-1.4	1.6	1.9	-0.4	2.7	0.4	2.7	-5.4
牛久市	-0.5	2.0	2.3	-0.1	4.4	24.1	4.3	-5.4
つくば市	-0.7	4.1	4.4	2.0	4.1	5.6	4.3	-5.4
ひたちなか市	-2.6	2.8	3.0	0.7	4.1	-11.9	4.2	-5.4
鹿嶋市	-5.1	2.0	2.3	-0.1	0.0	13.3	-0.0	-5.4
潮来市	-0.6	2.0	2.3	-0.0	1.6	21.6	1.5	-5.4
守谷市	-0.9	4.0	4.3	1.9	6.8	1.3	7.0	-5.4
常陸大宮市	-3.0	-0.7	-0.4	-2.7	-0.4	128.7	-0.5	-5.4
那珂市	-0.7	2.6	2.9	0.5	2.6	-7.8	2.9	-5.4
筑西市	-4.0	1.1	1.4	-0.9	0.6	3.0	0.6	-5.4
坂東市	-2.7	1.7	1.9	-0.4	1.9	7.2	1.7	-5.4
稲敷市	-3.1	-0.4	-0.1	-2.4	1.8	9.0	1.5	-5.4
かすみがうら市	-4.6	1.1	1.3	-1.0	4.8	7.8	4.5	-5.4
桜川市	-2.4	0.5	0.8	-1.5	3.1	5.7	3.1	-5.4
神栖市	-5.3	2.9	3.2	0.9	1.9	14.8	1.9	-5.4
行方市	-2.0	-0.7	-0.4	-2.7	2.2	15.9	2.0	-5.4
鉾田市	-3.7	0.3	0.6	-1.7	3.2	9.5	2.9	-5.4
つくばみらい市	-0.6	3.4	3.7	1.4	7.6	12.6	7.4	-5.4
小美玉市	-4.3	0.9	1.2	-1.1	1.9	-0.0	1.9	-5.4
茨城町	-1.7	1.9	2.2	-0.1	5.1	10.2	5.5	-5.4
大洗町	-3.5	2.9	3.2	0.8	3.5	-2.5	4.0	-5.4
城里町	-1.6	-0.1	0.2	-2.1	3.7	9.7	3.6	-5.4
東海村	-6.6	3.3	3.6	1.3	4.8	15.9	4.9	-5.4
大子町	-4.5	-1.8	-1.6	-3.8	1.3	34.1	0.9	-5.4
美浦村	-3.0	-0.1	0.2	-2.1	3.6	5.0	3.4	-5.4
阿見町	-2.9	2.7	3.0	0.6	6.9	9.4	6.8	-5.4
河内町	-3.1	-0.2	0.1	-2.2	3.3	3.5	3.6	-5.4
八千代町	-4.1	0.6	0.9	-1.4	-0.1	3.4	-0.1	-5.4
五霞町	-8.0	-0.4	-0.1	-2.4	8.2	5.2	8.1	-5.4
境町	-1.1	3.1	3.4	1.0	3.1	376.6	2.5	-5.4
利根町	-0.8	1.5	1.8	-0.5	4.8	1.7	4.9	-5.4

主要系列表

(単位:%)

3. 企業所得							
	民間法人企業	公的企業	個人企業				
				農林水産業	その他の産業 (非農林水・ 非金融)	持ち家	
-13.5	-17.5	-38.0	-1.4	0.3	-5.7	0.1	茨城県
-13.6	-17.6	-37.1	-1.5	7.6	-6.7	-0.2	県北地域
-13.0	-16.4	-36.6	-1.7	3.2	-6.8	0.1	県央地域
-14.6	-19.3	-40.8	-4.6	-4.0	-16.2	0.2	鹿行地域
-11.5	-15.8	-36.5	2.6	35.1	-3.3	0.5	県南地域
-16.1	-20.4	-40.9	-4.2	-15.3	-2.2	-0.1	県西地域
-11.4	-13.7	-33.4	-1.6	10.8	-5.1	0.4	水戸市
-15.4	-18.5	-37.1	-1.7	32.7	-6.2	-0.1	日立市
-11.7	-14.2	-29.1	-2.2	1.9	-7.9	0.2	土浦市
-22.4	-26.2	-46.2	-2.4	-13.9	-3.0	0.3	古河市
-9.4	-14.6	-32.3	1.9	15.8	-0.4	-0.2	石岡市
-16.2	-16.0	-37.6	-15.3	-46.9	-2.7	-0.0	結城市
-3.5	-3.7	-26.3	-1.3	-2.2	-3.7	0.2	龍ヶ崎市
-13.7	-19.3	-37.9	-1.5	-0.1	-5.4	-0.3	下妻市
-13.8	-18.8	-35.6	1.1	0.9	4.5	-0.2	常総市
-8.3	-14.6	-31.8	-0.5	21.8	-9.0	-0.4	常陸太田市
-13.0	-16.8	-37.6	-0.2	-32.3	5.4	-0.3	高萩市
-16.9	-21.9	-44.1	-1.9	23.2	-10.1	-0.0	北茨城市
-8.5	-12.9	-31.8	0.2	8.8	-1.7	0.1	笠間市
-11.1	-15.5	-35.9	1.8	23.4	2.4	0.5	取手市
-10.5	-15.2	-33.0	-0.2	22.9	-3.1	0.5	牛久市
-12.4	-17.2	-40.6	10.9	239.2	-4.4	1.7	つくば市
-16.0	-18.5	-39.4	-4.2	-6.1	-13.1	0.2	ひたちなか市
-20.0	-24.5	-42.7	-6.2	-3.9	-19.5	0.4	鹿嶋市
-8.1	-12.5	-31.3	-0.6	27.0	-7.7	0.0	潮来市
-16.3	-19.9	-41.5	-1.6	-26.0	-3.4	0.8	守谷市
-8.1	-10.4	-33.4	-2.9	-11.9	-9.2	-0.3	常陸大宮市
-10.3	-15.4	-27.4	-1.7	3.2	-7.3	0.2	那珂市
-14.7	-20.7	-40.1	-0.9	-0.3	-3.4	-0.1	筑西市
-10.3	-10.6	-34.6	-8.7	-24.7	-5.4	-0.4	坂東市
-8.8	-16.0	-39.2	2.8	16.7	-3.8	-0.6	稲敷市
-16.0	-22.9	-45.3	0.8	8.5	-7.4	-0.1	かすみがうら市
-10.1	-15.8	-39.0	-1.5	-5.2	-2.0	-0.4	桜川市
-17.7	-19.1	-43.5	-9.9	-15.1	-22.7	0.9	神栖市
-4.6	-13.2	-36.2	2.6	7.6	-6.6	-0.2	行方市
-9.4	-17.5	-33.4	-4.3	-5.9	-6.0	-0.3	銚田市
-10.9	-14.8	-40.8	3.3	15.9	5.0	0.9	つくばみらい市
-14.2	-19.5	-43.0	-2.5	-5.6	-1.8	-0.9	小美玉市
-8.5	-13.9	-35.4	0.9	4.1	-2.0	-0.2	茨城町
-13.7	-17.8	-42.5	-2.3	36.1	-25.9	-0.3	大洗町
-6.0	-8.4	-32.3	-2.7	-9.7	-6.5	-0.3	城里町
-21.3	-23.6	-47.8	0.6	22.5	-3.0	0.9	東海村
-10.1	-16.6	-34.3	-1.4	-0.4	-6.1	-0.5	大子町
-9.8	-14.6	-40.6	0.6	-11.0	4.6	-0.4	美浦村
-14.0	-17.5	-38.7	0.7	15.6	-3.0	0.5	阿見町
-9.4	-19.2	-39.5	-0.6	3.4	-11.5	0.1	河内町
-11.3	-12.0	-37.6	-10.0	-17.4	2.4	-0.5	八千代町
-16.4	-19.8	-45.2	4.7	23.2	12.3	-0.5	五霞町
-9.5	-12.9	-38.9	-2.5	-7.3	-2.9	-0.3	境町
-8.7	-15.0	-34.8	-3.1	7.1	-13.3	-0.4	利根町

3-4 市町村民所得の分配(寄与度) 【平成27年度(2015)】

	市町村民所得 (要素費用表示)	1. 市町村民雇用者報酬			2. 財産所得 (非企業部門)			
		1+2+3	賃金・俸給	雇主の 社会負担	一般政府 (地方政府等)	家計	対家計民間 非営利団体	
茨城県	6.9	1.8	1.7	0.2	0.1	0.0	0.0	0.0
県北地域	6.1	0.9	0.9	0.1	0.1	0.0	0.1	0.0
県央地域	6.6	2.0	1.8	0.2	-0.0	0.0	-0.1	0.0
鹿行地域	10.0	2.1	1.9	0.2	0.2	0.0	0.1	0.0
県南地域	6.9	2.4	2.1	0.2	0.1	0.0	0.0	-0.0
県西地域	5.9	1.1	1.0	0.1	0.1	0.0	0.0	-0.0
水戸市	6.4	2.1	1.9	0.2	-0.1	0.0	-0.2	0.0
日立市	7.9	1.0	0.9	0.1	0.1	0.0	0.1	0.0
土浦市	6.0	1.5	1.4	0.1	-0.1	0.0	-0.2	-0.0
古河市	7.3	1.7	1.6	0.2	0.2	0.0	0.1	0.0
石岡市	4.3	1.4	1.3	0.1	0.2	0.0	0.1	-0.0
結城市	7.4	1.7	1.5	0.2	0.1	0.0	0.1	-0.0
龍ヶ崎市	5.8	1.6	1.4	0.1	0.2	0.0	0.1	0.0
下妻市	4.9	1.5	1.3	0.1	0.1	0.0	0.0	0.0
常総市	-1.6	-1.9	-1.6	-0.3	-0.1	0.0	-0.1	-0.0
常陸太田市	3.2	0.7	0.7	0.0	0.1	0.0	0.0	-0.0
高萩市	7.4	0.9	0.8	0.1	0.3	0.1	0.2	0.0
北茨城市	3.8	1.4	1.3	0.1	0.2	-0.0	0.2	-0.0
笠間市	5.2	1.3	1.2	0.1	0.0	0.1	-0.0	0.0
取手市	5.3	1.9	1.7	0.2	0.0	0.0	0.0	-0.0
牛久市	6.7	2.3	2.1	0.2	0.2	0.0	0.2	-0.0
つくば市	8.4	3.8	3.3	0.4	0.1	0.0	0.0	-0.0
ひたちなか市	7.0	2.3	2.1	0.2	0.1	0.0	0.1	0.0
鹿嶋市	6.3	2.8	2.5	0.3	0.2	0.0	0.2	0.0
潮来市	6.2	3.2	2.8	0.3	0.2	0.1	0.1	0.0
守谷市	7.9	2.6	2.4	0.3	0.1	0.0	0.1	0.0
常陸大宮市	3.4	0.7	0.7	0.0	0.2	0.1	0.2	-0.0
那珂市	5.2	1.9	1.8	0.2	0.1	0.0	0.1	0.0
筑西市	4.5	1.2	1.1	0.1	-0.1	0.0	-0.1	0.0
坂東市	9.5	2.0	1.8	0.2	0.1	0.0	0.1	-0.0
稲敷市	5.6	1.3	1.2	0.1	0.0	-0.0	0.1	-0.0
かすみがうら市	1.7	0.4	0.4	0.0	0.1	0.0	0.1	-0.0
桜川市	4.6	0.5	0.5	0.0	0.2	0.0	0.1	-0.0
神栖市	12.4	2.1	1.9	0.2	0.0	0.0	0.0	-0.0
行方市	10.3	1.6	1.4	0.1	0.3	0.1	0.3	-0.0
鉾田市	11.2	1.1	1.0	0.1	0.3	0.0	0.3	0.0
つくばみらい市	7.9	4.3	3.8	0.5	0.2	0.0	0.1	-0.0
小美玉市	7.4	1.6	1.4	0.1	-0.1	0.0	-0.1	0.0
茨城町	8.4	1.6	1.5	0.2	0.1	0.0	0.0	0.0
大洗町	7.7	1.7	1.6	0.2	-0.1	0.0	-0.1	0.0
城里町	3.5	0.9	0.9	0.1	0.2	0.1	0.1	0.0
東海村	8.2	1.8	1.6	0.2	-0.1	0.0	-0.1	-0.0
大子町	2.9	0.1	0.2	-0.0	0.1	0.1	-0.0	0.0
美浦村	5.8	0.6	0.5	0.0	0.2	0.0	0.1	-0.0
阿見町	15.2	1.9	1.7	0.2	0.2	0.0	0.2	-0.0
河内町	9.9	2.2	1.9	0.2	0.3	0.0	0.2	0.1
八千代町	12.4	1.7	1.5	0.2	0.0	0.0	0.0	-0.0
五霞町	10.8	1.0	0.9	0.1	0.0	0.0	0.0	0.0
境町	8.5	1.3	1.2	0.1	0.2	0.1	0.2	-0.0
利根町	3.7	0.3	0.3	-0.0	0.1	0.0	0.1	-0.0

主要系列表

(単位:%)

3. 企業所得							
	民間法人企業	公的企業	個人企業				
				農林水産業	その他の産業 (非農林水・ 非金融)	持ち家	
5.0	3.5	0.3	1.2	0.6	0.5	0.0	茨城県
5.1	4.2	0.3	0.5	0.1	0.4	-0.0	県北地域
4.7	3.5	0.3	0.9	0.3	0.6	0.0	県央地域
7.7	5.2	0.4	2.0	1.4	0.6	0.0	鹿行地域
4.5	3.3	0.3	0.9	0.3	0.6	0.0	県南地域
4.8	2.4	0.3	2.1	1.6	0.5	-0.0	県西地域
4.4	3.4	0.3	0.8	0.1	0.7	0.0	水戸市
6.8	6.0	0.4	0.5	0.0	0.5	-0.0	日立市
4.6	3.6	0.3	0.8	0.3	0.4	0.0	土浦市
5.5	3.6	0.3	1.5	1.0	0.5	0.0	古河市
2.7	1.3	0.2	1.1	0.6	0.6	-0.0	石岡市
5.6	3.2	0.3	2.0	1.7	0.4	-0.0	結城市
4.1	2.9	0.2	0.9	0.2	0.7	0.0	龍ヶ崎市
3.4	1.9	0.3	1.1	0.5	0.6	-0.0	下妻市
0.4	-0.5	0.3	0.6	0.4	0.2	-0.0	常総市
2.4	1.9	0.2	0.4	0.3	0.2	-0.0	常陸太田市
6.3	5.6	0.4	0.3	0.1	0.1	0.0	高萩市
2.3	1.1	0.3	0.8	0.2	0.6	0.0	北茨城市
3.9	2.7	0.2	1.0	0.4	0.6	0.0	笠間市
3.4	2.5	0.3	0.6	0.1	0.5	0.0	取手市
4.2	3.3	0.2	0.6	0.1	0.5	0.0	牛久市
4.5	3.4	0.4	0.7	0.1	0.6	0.1	つくば市
4.6	3.7	0.3	0.6	0.0	0.5	0.0	ひたちなか市
3.3	2.3	0.3	0.6	-0.1	0.7	0.1	鹿嶋市
2.9	2.1	0.2	0.6	0.2	0.4	-0.0	潮来市
5.2	4.1	0.3	0.8	0.0	0.7	0.0	守谷市
2.4	1.5	0.3	0.7	0.2	0.4	-0.0	常陸大宮市
3.2	2.1	0.2	0.8	0.3	0.5	0.0	那珂市
3.3	1.8	0.3	1.2	0.6	0.5	-0.0	筑西市
7.4	1.2	0.3	5.9	5.1	0.8	-0.0	坂東市
4.2	2.0	0.3	2.0	1.5	0.6	-0.0	稲敷市
1.2	-0.3	0.3	1.3	0.8	0.4	-0.0	かすみがうら市
4.0	2.6	0.2	1.2	0.9	0.4	-0.1	桜川市
10.3	9.3	0.6	0.3	-0.3	0.5	0.0	神栖市
8.4	2.3	0.2	5.9	5.2	0.7	-0.0	行方市
9.7	2.8	0.2	6.7	6.0	0.6	-0.0	鉾田市
3.5	2.3	0.3	0.9	0.2	0.6	0.1	つくばみらい市
5.9	3.8	0.3	1.7	1.4	0.4	-0.0	小美玉市
6.7	4.0	0.3	2.3	1.9	0.5	-0.0	茨城町
6.0	4.0	0.5	1.6	0.9	0.7	-0.0	大洗町
2.3	1.2	0.1	0.9	0.3	0.7	-0.0	城里町
6.5	5.5	0.6	0.4	0.0	0.3	0.0	東海村
2.7	1.8	0.2	0.6	0.4	0.3	-0.1	大子町
5.1	3.1	0.3	1.6	0.2	1.5	-0.0	美浦村
13.1	11.8	0.5	0.8	0.2	0.5	0.0	阿見町
7.5	4.0	0.2	3.2	2.7	0.6	-0.1	河内町
10.7	3.6	0.3	6.8	6.4	0.4	-0.0	八千代町
9.7	8.5	0.7	0.5	0.1	0.5	-0.1	五霞町
6.9	2.9	0.3	3.7	3.0	0.7	0.0	境町
3.3	2.0	0.1	1.2	0.1	1.2	-0.1	利根町

3-4 市町村民所得の分配(寄与度) 【平成28年度(2016)】

	市町村民所得 (要素費用表示)	1. 市町村民雇用者報酬			2. 財産所得 (非企業部門)			
			賃金・俸給	雇主の 社会負担		一般政府 (地方政府等)	家計	対家計民間 非営利団体
	1+2+3							
茨城県	-0.1	2.1	1.9	0.2	-0.3	0.0	-0.4	0.0
県北地域	-1.9	1.3	1.3	0.1	-0.3	0.0	-0.3	0.0
県央地域	0.2	2.2	2.0	0.2	-0.4	0.0	-0.4	0.0
鹿行地域	-2.5	2.2	2.0	0.2	-0.3	0.0	-0.3	0.0
県南地域	0.1	2.2	2.1	0.2	-0.3	0.0	-0.4	0.0
県西地域	1.8	2.2	2.0	0.2	-0.3	0.0	-0.3	0.0
水戸市	0.8	2.5	2.3	0.2	-0.5	0.0	-0.5	0.0
日立市	-3.0	1.4	1.3	0.1	-0.3	-0.0	-0.3	0.0
土浦市	-2.5	1.6	1.5	0.1	-0.5	0.0	-0.5	0.0
古河市	0.2	2.4	2.2	0.2	-0.3	0.0	-0.3	0.0
石岡市	0.6	1.2	1.1	0.0	-0.3	0.0	-0.3	0.0
結城市	2.8	2.8	2.5	0.2	-0.2	0.0	-0.2	0.0
龍ヶ崎市	1.3	1.4	1.4	0.1	-0.3	0.0	-0.3	0.0
下妻市	1.7	2.4	2.2	0.2	-0.3	0.0	-0.3	0.0
常総市	4.3	3.1	2.8	0.3	-0.3	0.0	-0.3	0.0
常陸太田市	-0.8	0.8	0.8	-0.0	-0.4	0.0	-0.4	0.0
高萩市	-3.0	1.3	1.3	0.1	-0.2	0.0	-0.2	0.0
北茨城市	1.0	1.4	1.4	0.1	-0.2	0.0	-0.3	-0.0
笠間市	0.6	1.8	1.7	0.1	-0.4	-0.0	-0.4	0.0
取手市	0.3	1.4	1.3	0.1	-0.4	0.0	-0.4	0.0
牛久市	-0.9	2.5	2.3	0.2	-0.2	0.0	-0.2	0.0
つくば市	0.7	3.2	2.9	0.3	-0.3	0.0	-0.4	0.0
ひたちなか市	1.7	2.4	2.2	0.2	-0.3	0.0	-0.3	0.0
鹿嶋市	-4.2	1.9	1.7	0.1	-0.3	0.0	-0.3	0.0
潮来市	-0.8	1.8	1.7	0.1	-0.3	0.1	-0.4	0.0
守谷市	1.4	3.5	3.2	0.3	-0.3	0.0	-0.3	0.0
常陸大宮市	-0.4	1.2	1.1	0.1	-0.2	0.0	-0.2	0.0
那珂市	-0.0	2.1	1.9	0.2	-0.3	0.0	-0.4	0.0
筑西市	0.5	1.7	1.6	0.1	-0.5	0.0	-0.5	0.0
坂東市	4.8	2.2	2.0	0.2	-0.4	-0.0	-0.3	-0.0
稲敷市	1.6	1.7	1.6	0.1	-0.3	0.0	-0.3	0.0
かすみがうら市	1.1	0.7	0.7	-0.0	-0.3	0.0	-0.3	0.0
桜川市	-0.5	1.2	1.2	0.1	-0.3	0.0	-0.3	0.0
神栖市	-3.2	2.6	2.3	0.2	-0.3	0.0	-0.3	0.0
行方市	-1.0	1.7	1.6	0.1	-0.3	0.0	-0.3	0.0
銚田市	-0.1	2.3	2.1	0.2	-0.3	0.0	-0.3	0.0
つくばみらい市	3.1	3.6	3.3	0.3	-0.3	-0.0	-0.3	0.0
小美玉市	-0.7	1.4	1.3	0.1	-0.5	0.0	-0.5	0.0
茨城町	0.6	1.7	1.6	0.1	-0.2	0.0	-0.3	0.0
大洗町	-4.6	1.9	1.7	0.2	-0.4	0.0	-0.4	0.0
城里町	0.3	1.2	1.2	0.0	-0.3	0.0	-0.3	0.0
東海村	-5.8	1.3	1.2	0.1	-0.3	0.0	-0.4	0.0
大子町	-0.8	1.8	1.7	0.1	-0.3	0.0	-0.3	0.0
美浦村	2.5	0.5	0.6	-0.0	-0.3	0.0	-0.3	-0.0
阿見町	-4.7	1.8	1.7	0.1	-0.2	0.0	-0.2	0.0
河内町	0.4	0.8	0.8	0.0	-0.2	-0.0	-0.3	0.1
八千代町	9.0	2.3	2.1	0.2	-0.3	0.0	-0.3	0.0
五霞町	-7.0	0.7	0.7	0.0	-0.3	0.0	-0.3	0.0
境町	2.2	2.3	2.1	0.2	-0.3	0.0	-0.3	-0.0
利根町	-1.2	0.6	0.7	-0.0	-0.3	0.0	-0.3	0.0

主要系列表

(単位:%)

3. 企業所得							
	民間法人企業	公的企業	個人企業				
				農林水産業	その他の産業 (非農林水・ 非金融)	持ち家	
-1.8	-1.6	-0.1	-0.1	0.2	-0.3	0.0	茨城県
-2.9	-2.4	-0.1	-0.4	0.0	-0.4	-0.0	県北地域
-1.5	-1.2	-0.1	-0.3	0.1	-0.4	0.0	県央地域
-4.4	-3.8	-0.1	-0.5	-0.2	-0.3	0.0	鹿行地域
-1.8	-1.6	-0.1	-0.1	0.1	-0.3	0.0	県南地域
-0.1	-0.7	-0.1	0.7	1.0	-0.3	-0.0	県西地域
-1.2	-0.7	-0.1	-0.3	0.0	-0.4	0.0	水戸市
-4.1	-3.6	-0.2	-0.4	0.0	-0.4	-0.0	日立市
-3.5	-3.1	-0.2	-0.2	-0.0	-0.2	0.0	土浦市
-1.8	-1.7	-0.1	-0.0	0.5	-0.5	-0.0	古河市
-0.3	0.1	-0.1	-0.3	-0.1	-0.2	-0.0	石岡市
0.2	-1.9	-0.1	2.2	2.4	-0.2	0.0	結城市
0.1	0.5	-0.0	-0.3	0.1	-0.4	0.0	龍ヶ崎市
-0.4	-0.3	-0.1	-0.0	0.3	-0.4	0.0	下妻市
1.6	1.2	-0.0	0.4	0.4	0.1	-0.1	常総市
-1.2	-1.0	-0.1	-0.2	0.2	-0.3	-0.0	常陸太田市
-4.2	-3.7	-0.1	-0.3	-0.1	-0.2	-0.0	高萩市
-0.2	0.4	-0.0	-0.5	-0.0	-0.5	0.0	北茨城市
-0.8	-0.3	-0.1	-0.4	0.1	-0.5	0.0	笠間市
-0.7	-0.5	-0.1	-0.1	0.0	-0.2	0.0	取手市
-3.2	-3.1	-0.1	-0.0	0.1	-0.2	0.0	牛久市
-2.2	-1.9	-0.1	-0.2	0.0	-0.3	0.1	つくば市
-0.5	-0.2	-0.0	-0.3	0.0	-0.3	0.0	ひたちなか市
-5.8	-4.9	-0.2	-0.7	-0.1	-0.6	0.0	鹿嶋市
-2.4	-1.7	-0.1	-0.6	0.1	-0.6	-0.0	潮来市
-1.9	-1.6	-0.1	-0.2	0.1	-0.3	0.0	守谷市
-1.4	-0.8	-0.1	-0.6	-0.1	-0.5	-0.0	常陸大宮市
-1.7	-1.1	-0.1	-0.6	0.0	-0.6	0.0	那珂市
-0.8	-0.6	-0.1	-0.1	0.4	-0.4	-0.0	筑西市
3.0	1.7	-0.0	1.3	1.6	-0.3	-0.0	坂東市
0.2	-0.3	-0.1	0.6	0.9	-0.3	-0.1	稲敷市
0.7	1.3	-0.0	-0.6	-0.1	-0.4	-0.0	かすみがうら市
-1.5	-0.9	-0.1	-0.5	-0.1	-0.4	-0.0	桜川市
-5.5	-5.6	-0.2	0.2	0.1	0.1	0.0	神栖市
-2.4	-1.1	-0.1	-1.2	-0.7	-0.5	-0.1	行方市
-2.1	-0.8	-0.1	-1.3	-0.8	-0.5	-0.0	銚田市
-0.2	-0.1	-0.0	-0.0	0.2	-0.3	0.1	つくばみらい市
-1.6	-1.7	-0.1	0.2	0.4	-0.2	0.0	小美玉市
-0.9	-1.1	-0.1	0.3	0.6	-0.4	0.0	茨城町
-6.1	-4.9	-0.2	-1.0	-0.3	-0.6	-0.0	大洗町
-0.6	0.0	-0.1	-0.5	0.2	-0.7	-0.0	城里町
-6.7	-6.5	-0.2	-0.1	0.1	-0.2	0.0	東海村
-2.3	-1.5	-0.1	-0.7	0.1	-0.7	-0.1	大子町
2.2	2.6	0.0	-0.4	0.2	-0.5	-0.0	美浦村
-6.3	-6.1	-0.2	-0.1	0.2	-0.3	0.0	阿見町
-0.2	-1.1	-0.1	1.1	1.7	-0.4	-0.2	河内町
7.0	-0.1	-0.0	7.2	7.4	-0.3	-0.0	八千代町
-7.4	-7.1	-0.2	-0.1	0.3	-0.4	-0.0	五霞町
0.1	-0.9	-0.1	1.1	1.5	-0.4	-0.0	境町
-1.5	-0.9	-0.1	-0.5	0.3	-0.8	-0.0	利根町

3-4 市町村民所得の分配(寄与度) 【平成29年度(2017)】

	市町村民所得 (要素費用表示)	1. 市町村民雇用者報酬			2. 財産所得 (非企業部門)			
			賃金・俸給	雇主の 社会負担		一般政府 (地方政府等)	家計	対家計民間 非営利団体
	1+2+3							
茨城県	6.5	1.5	1.3	0.2	0.1	0.0	0.1	0.0
県北地域	5.3	0.9	0.8	0.1	0.1	0.0	0.0	0.0
県央地域	5.9	1.5	1.3	0.2	0.1	0.0	0.1	0.0
鹿行地域	6.3	1.7	1.5	0.2	0.1	0.0	0.1	0.0
県南地域	6.1	1.6	1.4	0.2	0.1	0.0	0.1	0.0
県西地域	9.0	1.7	1.5	0.2	0.1	0.0	0.1	0.0
水戸市	5.6	1.4	1.2	0.2	0.1	0.0	0.0	0.0
日立市	6.1	0.8	0.7	0.1	0.1	0.0	0.0	0.0
土浦市	7.4	1.1	0.9	0.1	0.1	0.0	0.0	0.0
古河市	15.7	1.8	1.6	0.2	0.1	0.0	0.1	0.0
石岡市	5.0	1.2	1.1	0.2	0.1	0.0	0.0	0.0
結城市	6.5	2.1	1.8	0.3	0.1	0.0	0.1	0.0
龍ヶ崎市	3.6	0.4	0.4	0.0	0.1	0.0	0.1	0.0
下妻市	6.2	1.5	1.3	0.2	0.1	0.0	0.1	0.0
常総市	9.1	2.7	2.4	0.3	0.1	0.0	0.1	0.0
常陸太田市	3.3	0.8	0.7	0.1	0.1	0.0	0.0	0.0
高萩市	5.8	1.3	1.1	0.2	0.1	0.1	0.0	0.0
北茨城市	6.2	1.4	1.2	0.2	0.1	0.0	0.0	0.0
笠間市	4.2	1.2	1.1	0.1	0.1	0.0	0.1	0.0
取手市	4.4	1.1	0.9	0.1	0.1	0.0	0.1	0.0
牛久市	3.7	1.4	1.2	0.2	0.1	0.0	0.1	0.0
つくば市	7.9	2.6	2.3	0.3	0.1	0.0	0.1	0.0
ひたちなか市	7.0	2.2	1.9	0.3	0.1	-0.0	0.1	0.0
鹿嶋市	9.3	1.9	1.7	0.2	0.1	0.0	0.0	0.0
潮来市	3.9	0.9	0.8	0.1	0.0	-0.0	0.1	0.0
守谷市	5.1	1.9	1.7	0.2	0.2	0.0	0.1	0.0
常陸大宮市	3.7	0.6	0.5	0.1	0.1	0.0	0.0	0.0
那珂市	3.8	1.1	0.9	0.1	0.1	0.0	0.1	0.0
筑西市	8.0	1.4	1.2	0.2	0.1	0.0	0.0	0.0
坂東市	3.7	1.0	0.9	0.1	0.0	0.0	-0.0	0.0
稲敷市	3.9	0.6	0.5	0.1	0.1	0.0	0.0	0.0
かすみがうら市	4.0	1.5	1.3	0.2	0.1	0.0	0.1	0.0
桜川市	4.2	1.0	0.9	0.1	0.1	-0.0	0.0	0.0
神栖市	6.0	2.0	1.7	0.2	0.1	0.0	0.0	0.0
行方市	3.0	1.1	1.0	0.1	0.0	0.0	0.0	0.0
銚田市	6.6	1.3	1.2	0.2	0.2	0.0	0.1	0.0
つくばみらい市	6.9	2.1	1.9	0.3	0.2	0.0	0.1	0.0
小美玉市	5.5	1.1	1.0	0.1	0.1	0.0	0.1	0.0
茨城町	6.3	1.4	1.2	0.2	0.1	0.0	0.1	0.0
大洗町	4.7	0.3	0.3	0.0	0.0	0.0	0.0	0.0
城里町	3.1	0.9	0.8	0.1	0.1	0.0	0.0	0.0
東海村	9.5	2.0	1.7	0.2	0.1	0.0	0.1	0.0
大子町	2.2	-0.5	-0.4	-0.1	0.0	0.0	-0.0	0.0
美浦村	2.1	0.4	0.3	0.0	0.1	0.0	0.0	0.0
阿見町	11.6	1.0	0.8	0.1	0.1	0.0	0.1	0.0
河内町	4.4	1.1	0.9	0.1	0.1	0.0	0.1	0.0
八千代町	5.5	1.3	1.2	0.2	0.1	0.0	0.1	0.0
五霞町	17.3	0.6	0.5	0.1	-0.0	0.0	-0.0	0.0
境町	5.6	2.1	1.8	0.3	0.1	0.0	0.0	0.0
利根町	2.3	0.2	0.1	0.0	0.1	0.0	0.1	0.0

主要系列表

(単位:%)

3. 企業所得							
	民間法人企業	公的企業	個人企業				
				農林水産業	その他の産業 (非農林水・ 非金融)	持ち家	
5.0	5.0	-0.0	0.0	0.1	0.0	-0.1	茨城県
4.4	4.5	-0.1	-0.0	0.1	-0.0	-0.1	県北地域
4.3	4.3	-0.1	0.1	0.1	0.0	-0.0	県央地域
4.6	4.6	-0.1	0.1	0.2	-0.1	-0.1	鹿行地域
4.4	4.4	-0.0	0.1	0.1	0.1	-0.0	県南地域
7.3	7.4	0.0	-0.1	-0.0	0.0	-0.1	県西地域
4.2	4.3	-0.1	0.0	0.0	0.0	-0.0	水戸市
5.2	5.4	-0.0	-0.1	-0.0	-0.0	-0.1	日立市
6.3	6.4	-0.1	-0.1	-0.1	0.0	-0.0	土浦市
13.7	13.9	0.1	-0.3	-0.3	0.1	-0.1	古河市
3.7	3.6	-0.0	0.1	0.1	0.0	-0.1	石岡市
4.3	3.9	-0.0	0.4	0.5	-0.0	-0.1	結城市
3.1	3.1	-0.0	0.0	0.0	0.0	-0.0	龍ヶ崎市
4.7	4.3	-0.0	0.4	0.6	-0.1	-0.1	下妻市
6.2	6.0	-0.0	0.2	0.5	-0.1	-0.1	常総市
2.4	2.4	-0.0	0.0	0.1	0.1	-0.1	常陸太田市
4.4	4.4	-0.1	0.1	-0.0	0.2	-0.1	高萩市
4.7	5.0	-0.1	-0.2	0.0	-0.2	-0.1	北茨城市
3.0	3.0	-0.1	-0.0	-0.0	0.1	-0.1	笠間市
3.2	3.2	-0.1	0.1	0.1	0.0	-0.0	取手市
2.2	2.4	-0.0	-0.1	-0.0	-0.1	-0.0	牛久市
5.1	4.9	-0.0	0.3	0.1	0.2	0.0	つくば市
4.8	4.9	-0.0	-0.1	0.0	-0.1	-0.0	ひたちなか市
7.3	7.2	0.0	0.1	0.2	0.0	-0.0	鹿嶋市
3.0	2.5	-0.1	0.6	0.4	0.3	-0.1	潮来市
3.1	3.1	-0.1	-0.0	0.0	-0.0	-0.0	守谷市
3.0	2.7	-0.1	0.4	0.6	-0.0	-0.1	常陸大宮市
2.6	2.3	-0.0	0.3	0.2	0.2	-0.1	那珂市
6.6	6.5	-0.0	0.2	0.1	0.1	-0.1	筑西市
2.7	4.8	-0.0	-2.1	-1.9	-0.1	-0.1	坂東市
3.3	2.7	-0.1	0.6	0.8	-0.0	-0.1	稲敷市
2.4	2.8	-0.1	-0.3	-0.2	-0.1	-0.1	かずみがうら市
3.1	2.8	-0.1	0.4	0.4	0.1	-0.1	桜川市
3.9	4.8	-0.1	-0.7	-0.3	-0.4	-0.0	神栖市
1.8	2.8	-0.1	-1.0	-0.8	0.0	-0.1	行方市
5.1	2.7	-0.0	2.5	2.5	0.1	-0.1	鉾田市
4.6	4.2	-0.1	0.4	0.1	0.2	0.0	つくばみらい市
4.3	4.0	-0.1	0.3	0.4	0.1	-0.1	小美玉市
4.8	4.5	-0.0	0.4	0.4	0.1	-0.1	茨城町
4.4	4.6	-0.1	-0.2	0.2	-0.2	-0.1	大洗町
2.2	2.5	-0.1	-0.3	-0.1	0.0	-0.2	城里町
7.4	7.3	-0.1	0.2	0.0	0.1	-0.0	東海村
2.6	3.2	-0.1	-0.5	-0.1	-0.2	-0.2	大子町
1.6	1.7	-0.1	0.0	-0.1	0.2	-0.1	美浦村
10.6	10.5	0.1	0.1	0.1	-0.0	-0.0	阿見町
3.2	2.0	-0.1	1.2	1.8	-0.5	-0.0	河内町
4.1	2.6	-0.1	1.5	1.8	-0.1	-0.1	八千代町
16.8	17.0	0.1	-0.3	-0.1	-0.1	-0.1	五霞町
3.5	4.7	-0.0	-1.2	-1.0	-0.1	-0.1	境町
2.1	1.8	-0.1	0.3	0.5	-0.1	-0.1	利根町

3-4 市町村民所得の分配(寄与度) 【平成30年度(2018)】

	市町村民所得 (要素費用表示)	1. 市町村民雇用者報酬			2. 財産所得 (非企業部門)			
			賃金・俸給	雇主の 社会負担		一般政府 (地方政府等)	家計	対家計民間 非営利団体
	1+2+3							
茨城県	-0.4	1.6	1.5	0.1	-0.0	0.0	-0.1	0.0
県北地域	-1.7	0.8	0.9	-0.0	-0.0	0.0	-0.1	0.0
県央地域	-0.2	1.6	1.5	0.1	-0.0	0.0	-0.1	0.0
鹿行地域	0.6	1.9	1.8	0.1	-0.0	0.0	-0.0	0.0
県南地域	-0.4	1.9	1.8	0.1	-0.0	0.0	-0.0	0.0
県西地域	-0.4	1.2	1.2	0.0	-0.0	0.0	-0.1	0.0
水戸市	-0.3	1.5	1.5	0.0	-0.1	0.0	-0.1	0.0
日立市	-2.1	1.0	1.0	-0.0	-0.1	0.0	-0.1	0.0
土浦市	-3.4	1.6	1.5	0.1	-0.0	0.0	-0.1	0.0
古河市	5.3	1.3	1.3	0.0	-0.0	0.0	-0.0	0.0
石岡市	-0.5	1.4	1.4	0.0	-0.0	0.0	-0.1	0.0
結城市	-0.9	1.7	1.6	0.1	-0.1	0.0	-0.1	0.0
龍ヶ崎市	-1.0	1.4	1.3	0.0	-0.0	0.0	-0.1	0.0
下妻市	-1.7	1.0	1.0	-0.0	-0.0	0.0	-0.1	0.0
常総市	-2.0	1.1	1.1	0.0	-0.0	0.0	-0.1	0.0
常陸太田市	-0.9	0.4	0.5	-0.1	-0.0	0.0	-0.1	0.0
高萩市	-1.4	0.6	0.7	-0.1	-0.1	0.0	-0.1	0.0
北茨城市	-0.6	1.1	1.1	-0.0	-0.0	0.0	-0.1	0.0
笠間市	-0.2	1.4	1.4	0.0	0.0	0.0	-0.0	0.0
取手市	-1.6	1.3	1.3	0.0	-0.0	0.0	-0.1	0.0
牛久市	0.2	1.7	1.6	0.0	-0.0	0.0	-0.1	0.0
つくば市	1.2	2.9	2.7	0.2	0.0	0.0	-0.0	0.0
ひたちなか市	0.6	2.1	2.0	0.1	-0.0	0.0	-0.0	0.0
鹿嶋市	1.1	2.1	2.0	0.1	-0.0	0.0	-0.0	0.0
潮来市	-0.2	1.6	1.6	0.0	-0.0	0.0	-0.1	0.0
守谷市	1.9	3.0	2.8	0.2	0.0	0.0	-0.0	0.0
常陸大宮市	-1.7	0.5	0.6	-0.1	-0.0	0.1	-0.1	0.0
那珂市	-0.2	1.4	1.4	0.0	-0.0	0.0	-0.1	0.0
筑西市	-2.1	1.5	1.5	0.1	-0.0	0.0	-0.1	0.0
坂東市	-3.1	0.9	0.9	-0.0	-0.1	0.0	-0.1	0.0
稲敷市	-2.5	0.6	0.7	-0.1	-0.1	0.0	-0.1	0.0
かすみがうら市	2.7	1.7	1.6	0.1	0.0	0.0	-0.0	0.0
桜川市	-2.2	0.8	0.8	-0.0	-0.1	0.0	-0.1	0.0
神栖市	0.9	2.1	2.0	0.1	0.0	0.0	-0.0	0.0
行方市	-0.2	1.5	1.4	0.1	0.0	0.1	-0.1	0.0
銚田市	0.0	1.5	1.4	0.1	-0.0	0.0	-0.0	0.0
つくばみらい市	2.4	1.9	1.8	0.1	0.0	0.0	-0.0	0.0
小美玉市	-0.3	1.4	1.3	0.0	-0.0	0.0	-0.1	0.0
茨城町	-1.3	1.0	1.0	-0.0	-0.0	0.0	-0.1	0.0
大洗町	-1.1	0.7	0.8	-0.0	-0.0	0.0	-0.0	0.0
城里町	-0.3	0.8	0.8	-0.1	-0.0	0.0	-0.1	0.0
東海村	-0.5	1.6	1.6	0.1	-0.0	0.0	-0.0	0.0
大子町	-1.4	0.8	0.8	-0.0	0.0	0.1	-0.1	0.0
美浦村	-5.1	0.4	0.5	-0.1	-0.1	0.0	-0.1	0.0
阿見町	-2.6	1.4	1.4	0.0	-0.0	0.0	-0.1	0.0
河内町	-3.5	0.9	0.9	-0.0	-0.1	0.0	-0.1	0.0
八千代町	-7.5	0.5	0.5	-0.1	-0.2	0.0	-0.3	0.0
五霞町	-5.9	0.6	0.6	-0.0	-0.0	0.0	-0.0	0.0
境町	-2.4	1.3	1.2	0.0	-0.1	0.1	-0.1	0.0
利根町	-1.8	0.2	0.4	-0.1	-0.1	0.0	-0.1	0.0

主要系列表

(単位:%)

3. 企業所得	民間法人企業	公的企業	個人企業	持家			
				農林水産業	その他の産業 (非農林水・ 非金融)		
-1.9	-1.2	0.1	-0.8	-0.3	-0.5	-0.0	茨城県
-2.4	-1.9	0.1	-0.6	-0.1	-0.5	-0.1	県北地域
-1.7	-1.2	0.1	-0.6	-0.1	-0.4	-0.0	県央地域
-1.3	-1.3	0.1	-0.2	0.1	-0.3	-0.0	鹿行地域
-2.3	-1.6	0.1	-0.8	-0.2	-0.5	-0.0	県南地域
-1.6	-0.1	0.2	-1.6	-1.0	-0.5	-0.1	県西地域
-1.7	-1.2	0.1	-0.6	-0.1	-0.5	-0.0	水戸市
-3.0	-2.6	0.1	-0.5	-0.0	-0.4	-0.0	日立市
-5.0	-4.1	-0.0	-0.9	-0.3	-0.5	-0.0	土浦市
4.0	4.8	0.3	-1.1	-0.7	-0.4	-0.0	古河市
-1.8	-1.3	0.1	-0.6	-0.1	-0.5	-0.1	石岡市
-2.5	-0.5	0.1	-2.2	-1.6	-0.5	-0.0	結城市
-2.3	-1.6	0.1	-0.8	-0.1	-0.6	-0.0	龍ヶ崎市
-2.7	-1.9	0.1	-0.9	-0.4	-0.5	-0.1	下妻市
-3.1	-1.9	0.1	-1.4	-0.7	-0.7	-0.1	常総市
-1.2	-0.7	0.0	-0.6	-0.0	-0.5	-0.1	常陸太田市
-2.0	-1.3	0.1	-0.8	0.1	-0.9	-0.0	高萩市
-1.6	-1.0	0.1	-0.8	-0.0	-0.7	-0.0	北茨城市
-1.6	-1.1	0.1	-0.6	-0.1	-0.5	-0.0	笠間市
-2.8	-2.3	0.1	-0.6	-0.0	-0.5	-0.0	取手市
-1.4	-0.9	0.0	-0.5	-0.1	-0.4	0.0	牛久市
-1.7	-1.3	0.1	-0.6	-0.1	-0.5	0.0	つくば市
-1.5	-1.1	0.1	-0.5	-0.1	-0.4	-0.0	ひたちなか市
-0.9	-0.6	0.1	-0.5	0.0	-0.5	-0.0	鹿嶋市
-1.8	-0.8	0.1	-1.0	-0.3	-0.7	-0.1	潮来市
-1.1	-0.8	0.1	-0.4	-0.0	-0.4	0.0	守谷市
-2.2	-1.2	0.1	-1.1	-0.4	-0.6	-0.1	常陸大宮市
-1.6	-0.8	0.0	-0.8	-0.1	-0.6	-0.0	那珂市
-3.6	-3.1	0.1	-0.6	0.1	-0.6	-0.1	筑西市
-3.9	-1.2	0.1	-2.8	-2.1	-0.6	-0.1	坂東市
-3.1	-0.6	0.1	-2.6	-2.0	-0.6	-0.1	稲敷市
1.0	1.4	0.2	-0.6	-0.2	-0.4	-0.0	かすみがうら市
-2.9	-1.7	0.1	-1.2	-0.5	-0.6	-0.1	桜川市
-1.2	-1.8	0.2	0.4	0.2	0.2	-0.0	神栖市
-1.7	-0.7	0.1	-1.1	-0.6	-0.5	-0.1	行方市
-1.4	-1.3	0.0	-0.1	0.6	-0.6	-0.1	鉾田市
0.5	1.1	0.2	-0.8	-0.2	-0.6	-0.0	つくばみらい市
-1.7	-0.4	0.1	-1.4	-0.9	-0.4	-0.1	小美玉市
-2.3	-1.5	0.1	-0.9	-0.3	-0.5	-0.1	茨城町
-1.9	-2.2	0.1	0.1	0.2	-0.1	-0.1	大洗町
-1.0	-1.0	0.0	-0.1	0.5	-0.5	-0.1	城里町
-2.2	-2.2	0.2	-0.2	-0.0	-0.2	0.0	東海村
-2.2	-1.5	0.1	-0.7	-0.2	-0.4	-0.2	大子町
-5.4	-3.8	0.1	-1.6	0.0	-1.6	-0.1	美浦村
-4.0	-3.4	0.1	-0.7	-0.2	-0.4	-0.0	阿見町
-4.2	-0.8	0.1	-3.5	-3.4	-0.1	-0.1	河内町
-7.7	-0.6	0.1	-7.2	-6.7	-0.4	-0.1	八千代町
-6.4	-6.3	0.2	-0.3	0.1	-0.3	-0.1	五霞町
-3.6	-1.0	0.1	-2.7	-1.9	-0.7	-0.1	境町
-1.9	-0.7	0.0	-1.2	-0.2	-0.9	-0.1	利根町

3-4 市町村民所得の分配(寄与度) 【令和元年度(2019)】

	市町村民所得 (要素費用表示)	1. 市町村民雇用者報酬			2. 財産所得 (非企業部門)			
			賃金・俸給	雇主の 社会負担		一般政府 (地方政府等)	家計	対家計民間 非営利団体
	1+2+3							
茨城県	-2.8	1.3	1.3	0.0	0.1	0.0	0.1	-0.0
県北地域	-3.6	0.4	0.5	-0.1	0.1	0.0	0.1	-0.0
県央地域	-2.2	1.6	1.6	0.0	0.1	-0.0	0.1	-0.0
鹿行地域	-4.2	1.1	1.1	-0.0	0.1	0.0	0.1	-0.0
県南地域	-1.4	1.7	1.7	0.0	0.2	0.0	0.1	-0.0
県西地域	-4.8	0.9	0.9	-0.0	0.1	0.0	0.1	-0.0
水戸市	-1.4	1.9	1.8	0.1	-0.0	-0.0	-0.0	-0.0
日立市	-3.8	0.7	0.7	-0.1	0.1	0.0	0.1	-0.0
土浦市	-2.1	1.3	1.3	-0.0	0.0	0.0	0.0	-0.0
古河市	-7.8	0.9	0.9	-0.0	0.1	0.0	0.1	-0.0
石岡市	-1.8	0.9	1.0	-0.0	0.1	0.0	0.1	-0.0
結城市	-4.2	0.8	0.8	-0.1	0.1	-0.0	0.1	-0.0
龍ヶ崎市	0.2	0.9	1.0	-0.1	0.1	0.0	0.1	-0.0
下妻市	-3.7	0.8	0.9	-0.1	0.0	0.0	0.0	-0.0
常総市	-3.5	1.3	1.3	0.0	0.1	0.0	0.1	-0.0
常陸太田市	-1.9	0.2	0.4	-0.1	0.1	-0.0	0.1	-0.0
高萩市	-3.9	0.2	0.3	-0.1	0.1	0.0	0.0	-0.0
北茨城市	-4.5	0.9	0.9	-0.0	0.1	0.0	0.1	-0.0
笠間市	-1.2	1.2	1.2	-0.0	0.1	0.0	0.1	-0.0
取手市	-1.4	1.2	1.2	-0.0	0.1	0.0	0.1	-0.0
牛久市	-0.5	1.5	1.5	-0.0	0.2	0.0	0.2	-0.0
つくば市	-0.7	2.7	2.6	0.2	0.2	0.0	0.2	-0.0
ひたちなか市	-2.6	1.9	1.8	0.1	0.2	-0.0	0.2	-0.0
鹿嶋市	-5.1	1.2	1.2	-0.0	0.0	0.0	-0.0	-0.0
潮来市	-0.6	1.4	1.4	-0.0	0.1	0.0	0.1	-0.0
守谷市	-0.9	2.8	2.7	0.2	0.2	0.0	0.3	-0.0
常陸大宮市	-3.0	-0.4	-0.2	-0.2	-0.0	0.0	-0.0	-0.0
那珂市	-0.7	1.8	1.8	0.0	0.1	-0.0	0.1	-0.0
筑西市	-4.0	0.7	0.8	-0.1	0.0	0.0	0.0	-0.0
坂東市	-2.7	1.0	1.0	-0.0	0.1	0.0	0.1	-0.0
稲敷市	-3.1	-0.2	-0.0	-0.2	-0.1	0.0	0.1	-0.0
かすみがうら市	-4.6	0.7	0.7	-0.1	0.2	0.0	0.2	-0.0
桜川市	-2.4	0.3	0.5	-0.1	0.1	0.0	0.1	-0.0
神栖市	-5.3	1.7	1.6	0.1	0.1	0.0	0.1	-0.0
行方市	-2.0	-0.4	-0.2	-0.2	0.1	0.0	0.1	-0.0
銚田市	-3.7	0.2	0.3	-0.1	0.1	0.0	0.1	-0.0
つくばみらい市	-0.6	2.3	2.2	0.1	0.2	0.0	0.2	-0.0
小美玉市	-4.3	0.5	0.6	-0.1	0.1	-0.0	0.1	-0.0
茨城町	-1.7	1.2	1.2	-0.0	0.2	0.0	0.2	-0.0
大洗町	-3.5	1.7	1.6	0.1	0.1	-0.0	0.1	-0.0
城里町	-1.6	-0.1	0.1	-0.2	0.1	0.0	0.1	-0.0
東海村	-6.6	1.9	1.8	0.1	0.2	0.0	0.2	-0.0
大子町	-4.5	-1.1	-0.8	-0.3	0.1	0.0	0.0	-0.0
美浦村	-3.0	-0.1	0.1	-0.2	0.1	0.0	0.1	-0.0
阿見町	-2.9	1.7	1.6	0.0	0.2	0.0	0.2	-0.0
河内町	-3.1	-0.1	0.1	-0.2	0.1	0.0	0.1	-0.0
八千代町	-4.1	0.3	0.4	-0.1	-0.0	0.0	-0.0	-0.0
五霞町	-8.0	-0.2	-0.1	-0.1	0.3	0.0	0.3	-0.0
境町	-1.1	1.9	1.9	0.1	0.1	0.0	0.1	-0.0
利根町	-0.8	1.1	1.1	-0.0	0.2	0.0	0.2	-0.0

主要系列表

(単位:%)

3. 企業所得							
	民間法人企業	公的企業	個人企業				
				農林水産業	その他の産業 (非農林水・ 非金融)	持ち家	
-4.2	-3.8	-0.3	-0.1	0.0	-0.1	0.0	茨城県
-4.1	-3.7	-0.2	-0.1	0.0	-0.1	-0.0	県北地域
-3.9	-3.5	-0.2	-0.1	0.0	-0.2	0.0	県央地域
-5.4	-4.5	-0.3	-0.6	-0.2	-0.4	0.0	鹿行地域
-3.3	-3.2	-0.2	0.2	0.2	-0.1	0.0	県南地域
-5.7	-5.0	-0.3	-0.4	-0.4	-0.1	-0.0	県西地域
-3.2	-2.9	-0.2	-0.1	0.0	-0.1	0.0	水戸市
-4.5	-4.2	-0.3	-0.1	0.0	-0.1	-0.0	日立市
-3.4	-3.0	-0.2	-0.2	0.0	-0.2	0.0	土浦市
-8.8	-8.2	-0.4	-0.2	-0.1	-0.1	0.0	古河市
-2.8	-2.8	-0.2	0.2	0.2	-0.0	-0.0	石岡市
-5.0	-3.1	-0.2	-1.7	-1.6	-0.1	-0.0	結城市
-0.9	-0.6	-0.2	-0.1	-0.0	-0.1	0.0	龍ヶ崎市
-4.5	-4.1	-0.3	-0.2	-0.0	-0.1	-0.0	下妻市
-4.9	-4.7	-0.3	0.1	0.0	0.1	-0.0	常総市
-2.2	-2.0	-0.1	-0.1	0.2	-0.2	-0.0	常陸太田市
-4.1	-3.9	-0.3	-0.0	-0.1	0.1	-0.0	高萩市
-5.5	-5.0	-0.3	-0.2	0.1	-0.2	-0.0	北茨城市
-2.5	-2.3	-0.2	0.0	0.1	-0.0	0.0	笠間市
-2.7	-2.6	-0.2	0.1	0.0	0.1	0.0	取手市
-2.2	-2.0	-0.1	-0.0	0.0	-0.1	0.0	牛久市
-3.7	-4.0	-0.3	0.6	0.7	-0.1	0.1	つくば市
-4.6	-4.1	-0.3	-0.3	-0.0	-0.3	0.0	ひたちなか市
-6.3	-5.5	-0.3	-0.5	-0.0	-0.5	0.0	鹿嶋市
-2.1	-1.9	-0.2	-0.1	0.2	-0.2	0.0	潮来市
-4.0	-3.7	-0.2	-0.1	-0.0	-0.1	0.0	守谷市
-2.6	-2.0	-0.2	-0.3	-0.1	-0.2	-0.0	常陸大宮市
-2.6	-2.3	-0.2	-0.2	0.0	-0.2	0.0	那珂市
-4.7	-4.4	-0.3	-0.1	-0.0	-0.1	-0.0	筑西市
-3.8	-2.4	-0.2	-1.1	-1.0	-0.2	-0.0	坂東市
-3.0	-3.1	-0.2	0.4	0.5	-0.1	-0.0	稲敷市
-5.5	-5.2	-0.3	0.1	0.2	-0.1	-0.0	かすみがうら市
-2.9	-2.5	-0.2	-0.2	-0.1	-0.1	-0.0	桜川市
-7.0	-5.9	-0.4	-0.8	-0.3	-0.5	0.0	神栖市
-1.7	-2.1	-0.2	0.6	0.7	-0.2	-0.0	行方市
-4.0	-2.6	-0.2	-1.2	-1.0	-0.1	-0.0	鉾田市
-3.2	-3.2	-0.3	0.2	0.1	0.1	0.0	つくばみらい市
-4.9	-4.3	-0.3	-0.3	-0.2	-0.0	-0.1	小美玉市
-3.1	-2.9	-0.2	0.1	0.2	-0.1	-0.0	茨城町
-5.3	-4.7	-0.3	-0.3	0.7	-0.9	-0.0	大洗町
-1.7	-1.1	-0.1	-0.4	-0.2	-0.2	-0.0	城里町
-8.7	-8.2	-0.5	0.0	0.0	-0.0	0.0	東海村
-3.5	-3.0	-0.2	-0.2	-0.0	-0.2	-0.1	大子町
-3.1	-2.9	-0.2	0.1	-0.1	0.2	-0.0	美浦村
-4.8	-4.6	-0.3	0.1	0.1	-0.1	0.0	阿見町
-3.1	-2.8	-0.2	-0.1	0.2	-0.3	0.0	河内町
-4.4	-2.2	-0.2	-2.0	-2.1	0.1	-0.0	八千代町
-8.1	-8.0	-0.5	0.4	0.1	0.3	-0.0	五霞町
-3.2	-2.6	-0.2	-0.3	-0.2	-0.1	-0.0	境町
-2.1	-1.5	-0.1	-0.4	0.1	-0.4	-0.0	利根町

第4章 參考資料

市町村内総生産の経済活動別分類（SNA分類）と日本標準産業分類の対応表

SNA分類（平成27年基準）	日本標準産業分類（平成25年10月改定）
1農林水産業 01農業 02林業 03水産業	01 農業 (0113野菜作農業(きのこ類の栽培を含む)のうち「きのこ類の栽培」→林業) (014 園芸サービス業→その他のサービス業) 02 林業 0113 野菜作農業(きのこ類の栽培を含む)のうち「きのこ類の栽培」 03 漁業(水産養殖業を除く) 04 水産養殖業
2鉱業 04鉱業	05 鉱業、採石業、砂利採取業 2181 砕石製造業
3製造業 05食料品 06繊維製品 07パルプ・紙・紙加工品 08化学 09石油・石炭製品 10窯業・土石製品 11一次金属 12金属製品 13はん用・生産用・業務用機械 14電子部品・デバイス 15電気機械 16情報・通信機器 17輸送用機械 18印刷業 19その他の製造業	09 食料品製造業 10 飲料・たばこ・飼料製造業 1641 脂肪酸・硬化油・グリセリン製造業のうち「硬化油(食料)」 5895 料理品小売業のうち「製造小売分」 952 と畜場 11 繊維工業 (1113炭素繊維製造業→窯業・土石製品) 14 パルプ・紙・紙加工品製造業 16 化学工業 (1641脂肪酸・硬化油・グリセリン製造業のうち「硬化油(食用)」→食料品) 17 石油製品・石炭製品製造業 21 窯業・土石製品製造業 (2181 砕石製造業→鉱業) 1113 炭素繊維製造業 22 鉄鋼業 23 非鉄金属製造業 24 金属製品製造業 25 はん用機械器具製造業 26 生産用機械器具製造業 27 業務用機械器具製造業 28 電子部品・デバイス・電子回路製造業 29 電気機械器具製造業 30 情報通信機械器具製造業 31 輸送用機械器具製造業 901 機械修理業のうち「空港等で行われる航空機整備」 15 印刷・関連連業 12 木材・木製品製造業(家具を除く) 13 家具・装備品製造業 18 プラスチック製品製造業(別掲を除く) 19 ゴム製品製造業 20 なめし皮・同製品・毛皮製造業 32 その他の製造業
4電気・ガス・水道業 20電気業 21ガス・水道・廃棄物処理業	33 電気業 34 ガス業 35 熱供給業 36 水道業 (361上水道業のうち「船舶給水業」→運輸・郵便業) 88 廃棄物処理業
5建設業 22建設業	06 総合工事業 07 職別工事業(設備工事業を除く) 08 設備工事業

SNA分類（平成27年基準）	日本標準産業分類（平成25年10月改定）
6卸売・小売業 23卸売業 24小売業	50 各種商品卸売業 ～ 55 その他の卸売業 959 他に分類されないサービス業のうち「卸売市場」 56 各種商品小売業 ～ 58 食料品小売業（5895料理品小売業のうち「製造小売分」→食料品製造業） ～ 60 その他の小売業（6033調剤薬局のうち「調剤」→保健衛生・社会事業） 61 無店舗小売業 6421 質屋
7運輸業 25運輸・郵便業	361 上水道業のうち「船舶給水業」 42 鉄道業 ～ 46 航空運輸業 47 倉庫業 48 運輸に付帯するサービス業 49 郵便業（信書便事業を含む） 861 郵便局 862 郵便局受託業 693 駐車場業 （自動車の保管を目的とする駐車場→不動産業。路面上に設置される駐車場は除く） 791 旅行業
8宿泊・飲食サービス業 26宿泊・飲食サービス業	75 宿泊業（うち会社の寄宿舎、学生寮等を除く） 76 飲食店 77 持ち帰り・配達飲食サービス業 （7721配達飲食サービス業のうち「学校給食」→「教育」）
9情報通信業 27通信・放送業 28情報サービス・映像音声文字情報制作業	37 通信業 38 放送業 40 インターネット附随サービス業 39 情報サービス業 41 映像・音声・文字情報制作業
10金融・保険業 29金融・保険業	62 銀行業 ～ 64 貸金業、クレジットカード業等非預金信用機関（6421質屋→小売業） 65 金融商品取引業、商品先物取引業 66 補助的金融業等 67 保険業（保険媒介代理業、保険サービス業を含む）
11不動産業 30住宅賃貸料 31その他の不動産業	692 貸家業、貸問業、帰属計算する住宅賃貸料 68 不動産取引業 691 不動産賃貸業（貸家業、貸問業を除く） （6912土地賃貸業を除く） 693 駐車場のうち自動車の保管を目的とする駐車場 （所有者の委託を受けて行う駐車場の管理運営の活動を含む） 694 不動産管理業
12専門・科学技術、業務支援サービス業 32専門・科学技術、業務支援サービス業	70 物品賃貸業 71 学術・開発研究機関 72 専門サービス業（他に分類されないもの） （727 著述・芸術家業→その他のサービス） 73 広告業 74 技術サービス業（他に分類されないもの） （746写真業→その他サービス業） 91 職業紹介・労働者派遣業 92 その他の事業サービス業
13公務 33公務	97 国家公務 98 地方公務 8511 社会保険事業団体
14教育 34教育	7721 配達飲食サービスのうち「学校給食」 81 学校教育 82 その他の教育、学習支援業 （821社会教育、823学習塾、824教養・技能教授業→その他のサービス） （8229その他の職業・教育支援施設のうち「児童自立支援施設」→保健衛生・社会事業）

SNA分類（平成27年基準）	日本標準産業分類（平成25年10月改定）
15保健衛生・社会事業 35保健衛生・社会事業	6033 調剤薬局のうち「調剤」 8229 その他の職業・教育支援施設のうち「児童自立支援施設」 83 医療業 84 保健衛生 85 社会保険・社会福祉・介護事業 (8511社会保険事業団体→公務)
16その他のサービス 36その他のサービス	014 園芸サービス 727 著述・芸術家業 746 写真業 78 洗濯・理容・美容・浴場業 79 その他の生活関連サービス業 (うち791旅行業→運輸・郵便業) 80 娯楽業 821 社会教育 823 学習塾 824 教養・技能教授業 87 協同組合（他に分類されないもの） 89 自動車整備業 90 機械等修理業（別掲を除く） (901機械修理業のうち「空港等で行われる航空機整備」→輸送機械製造業) 93 政治・経済・文化団体 94 宗教 95 その他のサービス (952と畜場→食料品製造業)

市町村民経済計算の推計方法

(1) 生産系列 市町村内総生産の推計方法

※県民経済計算生産系列の県計数（以下、「県値」という）を、按分指標により市町村に按分するなどして推計した。

項目	推計方法（按分指標）	資料名
1 農林水産業	(1)農業、(2)林業、(3)水産業の合計	
(1) 農業		
① 農業（農業サービス業除く）	総生産＝産出額－中間投入 ・産出額＝県値×農業産出額(※)の対県比 ※平成23～25年度は農業者所得で補間推計 ・中間投入＝産出額×県中間投入比率	『生産農業所得統計』 『市町村財政実態資料』
② 農業サービス業	総生産＝産出額－中間投入 ・産出額＝県値×従業者数の対県比 ・中間投入＝産出額×県中間投入比率	『経済センサス』
(2) 林業	総生産＝産出額－中間投入 ・産出額＝県値×経営体数の対県比 ・中間投入＝産出額×県中間投入比率	『農林業センサス』
(3) 水産業		
① 海面漁業	総生産＝産出額－中間投入 ・産出額＝県値×漁獲量の対県比 ・中間投入＝産出額×県中間投入比率	『海面漁業生産統計調査』
② 内水面漁業	総生産＝産出額－中間投入 ・産出額＝県値×経営体数の対県比 ・中間投入＝産出額×県中間投入比率	『漁業センサス』
③ 内水面養殖業	総生産＝産出額－中間投入 ・産出額＝県値×従業者数の対県比 ・中間投入＝産出額×県中間投入比率	『漁業センサス』
2 鉱業	総生産＝産出額－中間投入 ・産出額＝県産出額×従業者数の対県比 ・中間投入＝産出額×県中間投入比率	『経済センサス』
3 製造業		
① 食料品	総生産＝産出額－中間投入 ・産出額＝県値×製造品出荷額等の対県比 ・中間投入＝県値×（原材料使用額等＋間接費等(※)）の対県比 ※間接費等：県値×産出額の対県比で算出 間接費等＝間接費＋FISIM消費＋政府手数料の1/2	『工業統計調査』 『経済センサス活動調査』
② 繊維製品	同上	『工業統計調査』 『経済センサス活動調査』
③ パルプ・紙・紙加工品	同上	『工業統計調査』 『経済センサス活動調査』
④ 化学	同上	『工業統計調査』 『経済センサス活動調査』
⑤ 石油・石炭製品	同上	『工業統計調査』 『経済センサス活動調査』
⑥ 窯業・土石製品	同上	『工業統計調査』 『経済センサス活動調査』
⑦ 一次金属	同上	『工業統計調査』 『経済センサス活動調査』
⑧ 金属製品	同上	『工業統計調査』 『経済センサス活動調査』
⑨ はん用・生産用・業務用機械	同上	『工業統計調査』 『経済センサス活動調査』
⑩ 電子部品・デバイス	同上	『工業統計調査』 『経済センサス活動調査』
⑪ 電気機械	同上	『工業統計調査』 『経済センサス活動調査』
⑫ 情報・通信機器	同上	『工業統計調査』 『経済センサス活動調査』
⑬ 輸送用機械	同上	『工業統計調査』 『経済センサス活動調査』
⑭ 印刷業	同上	『工業統計調査』 『経済センサス活動調査』
⑮ その他の製造業	同上	『工業統計調査』 『経済センサス活動調査』

項目	推計方法（按分指標）	資料名
4 電気・ガス・水道業・廃棄物処理業		
①電気業		
○発電部門	総生産＝産出額－中間投入 ・産出額＝営業収入の対県比 ・中間投入＝営業費用（人件費、減価償却費等除く）の対県比	各電力会社照会資料
○送電・変電・配電部門	総生産＝産出額－中間投入 ・産出額＝県値×世帯数(10月1日現在)の対県比 ・中間投入＝産出額×県中間投入比率	『国勢調査』 『常住人口調査』
②ガス業	総生産＝産出額－中間投入 ・産出額＝県値を当該市町村に計上 ・中間投入＝県値を当該市町村に計上 ※2市町村以上に事業所がある場合はガス販売量等で按分	各ガス会社照会資料
③水道業		
○県	(水道事業、工業用水道事業) ・総生産＝産出額－中間投入 ・産出額＝県値を事業別に当該市町村に計上 ・中間投入＝県値を事業別に当該市町村に計上 ※2市町村以上に浄水場がある場合は給水量等で按分	『地方財政状況調査表』 『茨城県公営企業会計決算書』
○市町村	(上水道事業、工業用水道事業) ・総生産＝産出額－中間投入 ・産出額＝営業収益－受託工業収益－受水費 ・中間投入＝該当項目を合算 (簡易水道事業) ・総生産＝産出額－中間投入 ・産出額＝営業収益－受託工事収益 ・中間投入＝産出額×県中間投入比率	『市町村公営企業財政実態資料』
④廃棄物処理業	総生産＝産出額－中間投入 ・産出額＝県値×従業者数の対県比 ・中間投入＝産出額×県中間投入比率	『経済センサス』
⑤（政府）水道・廃棄物処理業		
○県	(下水道事業) ・総生産＝雇用者報酬＋固定資本減耗＋生産・輸入品に課される税 雇用者報酬＝県値×職員給与費の対県比 固定資本減耗＝県値×減価償却費の対県比 生産・輸入品に課される税 ＝県値×（雇用者報酬＋固定資本減耗の対県比） ・中間投入＝県値×総生産（上記）の対県比 ・産出額＝総生産＋中間投入 (廃棄物処理業) ・総生産：笠間市に計上 ・中間投入：笠間市に計上 ・産出額：笠間市に計上	『地方財政状況調査表』 『茨城県公営企業会計決算書』
○市町村	(下水道事業) ・総生産＝雇用者報酬＋固定資本減耗 ・雇用者報酬＝県値×職員給与費の対県比 ・固定資本減耗＝県値×減価償却費の対県比 (廃棄物処理業) ・総生産＝県値×衛生費の対県比 ・中間投入＝県値×総生産の対県比 ・産出額＝総生産＋中間投入	『市町村公営企業実態資料』 『市町村財政実態資料』
5 建設業		
①公共土木工事	総生産＝産出額－中間投入 ・産出額＝県値×普通建設事業費の対県比 ・中間投入＝産出額×県中間投入比率	『市町村財政実態資料』
②民間土木工事	総生産＝産出額－中間投入 ・産出額＝県値×従業者数の対県比 ・中間投入＝産出額×県中間投入比率	『事業所・企業統計調査』 『経済センサス』
③建築工事	総生産＝産出額－中間投入 ・産出額＝県値×建築物工事費予定額の対県比 ・中間投入＝産出額×県中間投入比率	『建築統計年報』
④修繕工事	総生産＝産出額－中間投入 ・産出額＝県値×床面積(木造＋非木造)の対県比 ・中間投入＝産出額×県中間投入比率	『市町村財政実態資料』
6 卸売・小売業		
①卸売業	総生産＝産出額－中間投入 ・産出額＝県値×卸売業年間商品販売額の対県比 ・中間投入＝産出額×県中間投入比率	『商業統計』 『経済センサス活動調査』
②小売業	総生産＝産出額－中間投入 ・産出額＝県値×小売業年間商品販売額の対県比 ・中間投入＝産出額×県中間投入比率	『商業統計』 『経済センサス活動調査』

項目	推計方法（按分指標）	資料名
7 金融・保険業		
①金融業		
○銀行	総生産＝産出額－中間投入 ・産出額（FISIM産出額＋手数料）＝県値×従業者数の対県比 ・中間投入＝産出額×県中間投入比率	『経済センサス』
○中小企業等金融機関	総生産＝産出額－中間投入 ・産出額（FISIM産出額＋手数料）＝県値×従業者数の対県比 ・中間投入＝産出額×県中間投入比率	『経済センサス』
○農林水産業金融機関	総生産＝産出額－中間投入 ・産出額（FISIM産出額＋手数料）＝県値×従業者数の対県比 ・中間投入＝産出額×県中間投入比率	『経済センサス』
○郵便貯金	総生産＝産出額－中間投入 ・産出額（FISIM産出額＋手数料）＝県値×従業者数の対県比 ・中間投入＝産出額×県中間投入比率	『経済センサス』
○財政投融資	総生産＝産出額－中間投入 ・産出額（FISIM産出額＋手数料）＝県値×総人口の対県比 ・中間投入＝産出額×県中間投入比率	『国勢調査』 『常住人口調査』
○日本政策金融公庫	総生産＝産出額－中間投入 ・産出額（FISIM産出額＋手数料）＝県値×従業者数の対県比 ・中間投入＝産出額×県中間投入比率	『経済センサス』
○日本銀行水戸事務所	総生産＝産出額－中間投入 ・産出額（手数料）＝県値を水戸市に計上 ・中間投入＝産出額×県中間投入比率	－
○その他の金融機関	総生産＝産出額－中間投入 ・産出額（FISIM産出額＋手数料）＝県値×従業者数の対県比 ・中間投入＝産出額×県中間投入比率	『経済センサス』
②保険業	総生産＝産出額－中間投入 ・産出額＝県値×従業者数の対県比 ・中間投入＝産出額×県中間投入比率	『経済センサス』
8 不動産業		
①不動産仲介・管理業	総生産＝産出額－中間投入 ・産出額＝県値×従業者数の対県比 ・中間投入＝産出額×県中間投入比率	『経済センサス』
②住宅賃貸業	総生産＝産出額－中間投入 ・産出額＝県値×（木造床面積×1㎡あたり支払家賃＋非木造床面積×1㎡あたり支払家賃）の対県比 ・中間投入＝産出額×県中間投入比率	『市町村財政実態資料』
③不動産賃貸業	総生産＝産出額－中間投入 ・産出額＝県値×従業者数の対県比 ・中間投入＝産出額×県中間投入比率	『経済センサス』
9 運輸業		
①鉄道業		
○JR旅客	総生産＝産出額－中間投入 ・産出額＝県値×各駅乗客数の対県比を駅所在市町村に計上 ・中間投入＝産出額×県中間投入比率	東日本旅客鉄道（株）照会資料
○JR貨物	総生産＝産出額－中間投入 ・産出額＝県値×各駅貨物發送量の対県比を駅所在市町村に計上 ・中間投入＝産出額×県中間投入比率	日本貨物鉄道（株）照会資料
○JR以外の鉄道・軌道	総生産＝産出額－中間投入 ・産出額 （旅客） ・関東鉄道〔常総線〕、鹿島臨海鉄道、首都圏新都市鉄道 県値×各駅乗客数の対県比を駅所在の市町村に計上 ・ひたちなか海浜鉄道：ひたちなか市に計上 ・関東鉄道〔竜ヶ崎線〕：龍ヶ崎市に計上 ・真岡鐵道：筑西市に計上 ・筑波観光鉄道：つくば市に計上 （貨物） ・鹿島臨海鉄道：神栖市に計上 ・中間投入＝産出額×県中間投入比率	各鉄道会社照会資料
②道路運送業	総生産＝産出額－中間投入 ・産出額＝県値×従業者数の対県比 ・中間投入＝産出額×県中間投入比率	『経済センサス』
③水運業		
○外洋輸送業	総生産＝産出額－中間投入 ・産出額＝県値×海上出入貨物における外国貿易貨物量（輸出） ・中間投入＝産出額×県中間投入比率	『港湾統計年報』
○沿海・内水面輸送業	総生産＝産出額－中間投入 ・産出額＝県値×従業者数の対県比 ・中間投入＝産出額×県中間投入比率	『経済センサス』
○港湾運送業	総生産＝産出額－中間投入 ・産出額＝県値×海上出入貨物量の対県比 ・中間投入＝産出額×県中間投入比率	『港湾統計年報』

項目	推計方法（按分指標）	資料名
④航空運輸業	総生産＝産出額－中間投入 ・産出額＝県値を小美玉市に計上 ・中間投入＝産出額×県中間投入比率	－
⑤その他の運輸業		
○貨物運送取扱	総生産＝産出額－中間投入 ・産出額＝県値×鉄道貨物発送量の対県比 ・中間投入＝産出額×県中間投入比率	各鉄道会社照会資料
○倉庫業	総生産＝産出額－中間投入 ・産出額＝県値×従業者数の対県比 ・中間投入＝産出額×県中間投入比率	『経済センサス』
○こん包業	総生産＝産出額－中間投入 ・産出額＝県値×従業者数の対県比 ・中間投入＝産出額×県中間投入比率	『経済センサス』
○道路輸送施設提供業	総生産＝産出額－中間投入 ・産出額 高速道路、一般有料道路：県値×料金収入の対県比 県有料道路：県値×料金収入の対県比 路外駐車場：県値×従業者数の対県比 ・中間投入＝産出額×県中間投入比率	東日本高速道路(株)照会資料 茨城県道路公社照会資料 『経済センサス』
○その他の水運附帯サービス業	総生産＝産出額－中間投入 ・産出額＝県値×従業者数の対県比 ・中間投入＝産出額×県中間投入比率	『経済センサス』
○航空施設管理・その他の航空附帯サービス業	総生産＝産出額－中間投入 ・産出額＝県値×従業者数の対県比 ・中間投入＝産出額×県中間投入比率	『経済センサス』
○旅行・その他の運輸附帯サービス業	総生産＝産出額－中間投入 ・産出額＝県値×従業者数の対県比 ・中間投入＝産出額×県中間投入比率	『経済センサス』
○郵便業	総生産＝産出額－中間投入 ・産出額＝県値×従業者数の対県比 ・中間投入＝産出額×県中間投入比率	『経済センサス』
○（政府）水運・航空施設管理	総生産を該当施設がある市町村に均等に按分	『経済センサス』
10情報通信業		
①電信・電話業	総生産＝産出額－中間投入 ・産出額＝県値×従業者数の対県比 ・中間投入＝産出額×県中間投入比率	『経済センサス』
②放送業		
○公共放送業	総生産＝産出額－中間投入 ・産出額＝県値×従業者数の対県比 ・中間投入＝産出額×県中間投入比率	『経済センサス』
○民間放送業	総生産＝産出額－中間投入 ・産出額＝県値×従業者数の対県比 ・中間投入＝産出額×県中間投入比率	『経済センサス』
○有線放送業	総生産＝産出額－中間投入 ・産出額＝県値×従業者数の対県比 ・中間投入＝産出額×県中間投入比率	『経済センサス』
③情報サービス業	総生産＝産出額－中間投入 ・産出額＝県値×従業者数の対県比 ・中間投入＝産出額×県中間投入比率	『経済センサス』
④映像・文字情報制作業	総生産＝産出額－中間投入 ・産出額＝県値×従業者数の対県比 ・中間投入＝産出額×県中間投入比率	『経済センサス』
11宿泊・飲食サービス業		
①飲食店	総生産＝産出額－中間投入 ・産出額＝県値×従業者数の対県比 ・中間投入＝産出額×県中間投入比率	『経済センサス』
②旅館	総生産＝産出額－中間投入 ・産出額＝県値×従業者数の対県比 ・中間投入＝産出額×県中間投入比率	『経済センサス』
12専門・科学技術、業務支援サービス業		
①研究（市場生産者）	総生産＝産出額－中間投入 ・産出額＝県値×従業者数の対県比 ・中間投入＝産出額×県中間投入比率	『経済センサス』
②広告業	総生産＝産出額－中間投入 ・産出額＝県値×従業者数の対県比 ・中間投入＝産出額×県中間投入比率	『経済センサス』
③業務用物品賃貸業		
○事務用機械器具等賃貸業	総生産＝産出額－中間投入 ・産出額＝県値×従業者数の対県比 ・中間投入＝産出額×県中間投入比率	『経済センサス』
○貸自動車業	総生産＝産出額－中間投入 ・産出額＝県値×従業者数の対県比 ・中間投入＝産出額×県中間投入比率	『経済センサス』
④その他の対事業所サービス業	総生産＝産出額－中間投入 ・産出額＝県値×従業者数の対県比 ・中間投入＝産出額×県中間投入比率	『経済センサス』

項目	推計方法（按分指標）	資料名
⑤ 獣医学業	総生産＝産出額－中間投入 ・産出額＝県値×従業者数の対県比 ・中間投入＝産出額×県中間投入比率	『経済センサス』
⑥（政府）学術研究		
○国	・総生産＝雇用人報酬＋固定資本減耗＋生産・輸入品に課される税 雇用人報酬＝県値×人件費の対県比 固定資本減耗＝県値×建物延床面積の対県比 生産・輸入品に課される税＝雇用人報酬の対県比 ・中間投入＝県値×総生産の対県比 ・産出額＝総生産＋中間投入	照会資料
○県	総生産＝産出額－中間投入 ・産出額＝県値×従業者数の対県比 ・中間投入＝産出額×県中間投入比率	『経済センサス』
⑦（非営利）自然・人文科学研究機関	総生産＝産出額－中間投入 ・産出額＝県値×従業者数の対県比 ・中間投入＝産出額×県中間投入比率	『経済センサス』
13公務		
○国	総生産＝雇用人報酬＋固定資本減耗＋生産・輸入品に課される税 ・雇用人報酬＝県値×従業者数の対県比 ・固定資本減耗＝県値×道路実延長（一般国道）の対県比 ・生産・輸入品に課される税＝県値×従業者数の対県比 中間投入＝県値×総生産の対県比 産出額＝総生産＋中間投入	『経済センサス』 『道路現況調査』
○県	総生産＝雇用人報酬＋固定資本減耗＋生産・輸入品に課される税 ・雇用人報酬＝県値×従業者数の対県比 ・固定資本減耗＝県値×道路実延長（県道）の対県比 ・生産・輸入品に課される税＝県値×従業者数の対県比 中間投入＝県値×総生産の対県比 産出額＝総生産＋中間投入	『経済センサス』 『道路現況調査』
○市町村	総生産＝雇用人報酬＋固定資本減耗＋生産・輸入品に課される税 ・雇用人報酬＝県値×従業者数の対県比 ・固定資本減耗＝県値×道路実延長（市町村道）の対県比 ・生産・輸入品に課される税＝県値×従業者数の対県比 中間投入＝県値×総生産の対県比 産出額＝総生産＋中間投入	『経済センサス』 『道路現況調査』
○社会保障基金	総生産＝雇用人報酬＋固定資本減耗 ・雇用人報酬＝県値×職員給与費等の対県比 ・固定資本減耗＝県値×減価償却費の対県比 中間投入＝県値×総生産の対県比 産出額＝総生産＋中間投入	地方職員共済組合、市町村職員共済組合、市町村照会資料
14教育		
①教育（市場生産者）	総生産＝産出額－中間投入 ・産出額＝県値×従業者数の対県比 ・中間投入＝産出額×県中間投入比率	『経済センサス』
②教育（政府）		
○国	総生産＝雇用人報酬＋固定資本減耗＋生産・輸入品に課される税 ・雇用人報酬＝県値×人件費の対県比 ・固定資本減耗＝県値×建物延床面積の対県比 ・生産・輸入品に課される税＝雇用人報酬の対県比 中間投入＝県値×総生産の対県比 産出額＝総生産＋中間投入	各国立大学、各独立行政法人 照会資料
○県	総生産＝県値×公立学校（※）教員数の対県比 ※ 公立小中学校、県立高等学校、県立特殊支援学校、県立大学 固定資本減耗＝県値×総生産の対県比 中間投入＝県値×総生産の対県比 産出額＝総生産＋中間投入	『学校基本調査』 『茨城教育便覧』
○市町村	総生産＝県値×教育費の対県比 固定資本減耗＝県値×総生産の対県比 中間投入＝県値×総生産の対県比 産出額＝総生産＋中間投入	『市町村財政実態資料』
③（非営利）教育	総生産＝産出額－中間投入 ・産出額＝県値×従業者数の対県比 ・中間投入＝産出額×県中間投入比率	『経済センサス』
15保険衛生・社会事業		
①医療・保健		
○医療	総生産＝産出額－中間投入 ・産出額＝県値×従業者数の対県比 ・中間投入＝産出額×県中間投入比率	『経済センサス』
○保健衛生	総生産＝産出額－中間投入 ・産出額＝県値×従業者数の対県比 ・中間投入＝産出額×県中間投入比率	『経済センサス』
○社会福祉	総生産＝産出額－中間投入 ・産出額＝県値×従業者数の対県比 ・中間投入＝産出額×県中間投入比率	『経済センサス』

項目	推計方法（按分指標）	資料名
②介護	総生産＝産出額－中間投入 ・産出額＝県値×従業者数の対県比 ・中間投入＝産出額×県中間投入比率	『経済センサス』
③（政府）保険衛生、社会福祉	総生産＝県値×従業者数の対県比	『経済センサス』
④（非営利）社会福祉	総生産＝産出額－中間投入 ・産出額＝県値×従業者数の対県比 ・中間投入＝産出額×県中間投入比率	『経済センサス』
16その他のサービス		
①自動車・機械修理業		
○自動車整備業	総生産＝産出額－中間投入 ・産出額＝県値×従業者数の対県比 ・中間投入＝産出額×県中間投入比率	『経済センサス』
○機械修理業	総生産＝産出額－中間投入 ・産出額＝県値×従業者数の対県比 ・中間投入＝産出額×県中間投入比率	『経済センサス』
②会員制企業団体	総生産＝産出額－中間投入 ・産出額＝県値×従業者数の対県比 ・中間投入＝産出額×県中間投入比率	『経済センサス』
③娯楽業	総生産＝産出額－中間投入 ・産出額＝県値×従業者数の対県比 ・中間投入＝産出額×県中間投入比率	『経済センサス』
④洗濯・理容・美容・浴場業	総生産＝産出額－中間投入 ・産出額＝県値×従業者数の対県比 ・中間投入＝産出額×県中間投入比率	『経済センサス』
⑤その他の対個人サービス業	総生産＝産出額－中間投入 ・産出額＝県値×従業者数の対県比 ・中間投入＝産出額×県中間投入比率	『経済センサス』
⑥（政府）社会教育	総生産＝県値×総人口の対県比	『国勢調査』 『常住人口調査』
⑦（非営利）社会教育、その他	総生産＝産出額－中間投入 ・産出額＝県値×従業者数の対県比 ・中間投入＝産出額×県中間投入比率	『経済センサス』
輸入品に課せられる税・関税	県値×総生産小計(1～16の合計)の対県比	—
（控除）総資本形成に係る消費税	県値×総生産小計(1～16の合計)の対県比	—
市町村内総生産（名目）	市町村内総生産（名目）＝総生産小計(1～16の合計)＋「輸入品に課せられる税・関税」－「（控除）総資本形成に係る消費税」	—
固定資本減耗	固定資本減耗＝産出額×県の固定資本減耗比率（経済活動別に算出）	—
生産・輸入品に課される税（控除）補助金	生産・輸入品に課される税＝県値×総生産の対県比 補助金＝県値×総生産の対県比（経済活動別に算出）	—
市町村内総生産（実質：連鎖方式）	市町村内総生産（名目）を県民経済計算の価格指数を使用して連鎖方式（前年を基準とし参照年から毎年積み重ねて接続していく方法）で実質化する。 実質化の方法は、産出額と中間投入をそれぞれ経済活動別に実質化し、その差額から総生産を求めるダブルデフレーション方式による。	—

（２）分配系列 市町村民所得の推計方法

※県民経済計算分配系列の県計数（以下、「県値」という）を、按分指標により市町村に按分するなどして推計した。

項目	推計方法（按分指標）	資料名
1 市町村民雇用者報酬		
①賃金・俸給		
○現金・現物給与（農林水産業）	・農業現金給与＝県値×雇用者数（農業）の対県比 ・林業現金給与＝県値×雇用者数（林業）の対県比 ・水産業現金給与＝県値×雇用者数（漁業）の対県比	『国勢調査』
○現金給与（農林水産業以外の産業）	県値×総所得金額等（給与所得者）の対県比	『市町村財政実態資料』
○現物給与（農林水産業以外の産業）	県値×総所得金額等（給与所得者）の対県比	『市町村財政実態資料』
○役員給与手当	県値×役員数の対県比	『国勢調査』
○議員歳費等	県値×議員歳費及び委員等報酬の対県比	『市町村財政実態資料』
○給与住宅差額家賃	県値×給与住宅世帯数の対県比	『国勢調査』
②雇主の社会負担		
○雇主の現実社会負担	県値×賃金・俸給の対県比	—
○雇主の帰属社会負担	県値×賃金・俸給の対県比	—

項目	推計方法（按分指標）	資料名
2 財産所得（非企業部門）		
①一般政府（地方政府等）		
○市町村	受取：県値×「利子収入＋財産運用収入＋公営住宅使用料」の対県比 支払：県値×地方債残高（市町村）の対県比	『市町村財政実態資料』
②家計		
○利子	受取：県値×「雇用者報酬＋個人企業所得」の対県比 支払：県値×「雇用者報酬＋個人企業所得」の対県比 ※按分指標の個人企業所得には、持ち家分を含まない。	—
○配当	県値×「雇用者報酬＋個人企業所得」の対県比 ※按分指標の個人企業所得には、持ち家分を含まない。	—
○その他の投資所得	県値×保険業総生産（生産系列）の対県比	—
○賃貸料	県値×「木造床面積×支払家賃＋非木造床面積×支払家賃」の対県比	—
③対家計民間非営利団体	受取：県値×従業者数の対県比 支払：県値×従業者数の対県比	『経済センサス』
3 企業所得		
①民間法人企業		
○非金融法人企業	県値×市町村内総生産（生産系列）の対県比	—
○金融機関	県値×民間金融機関産出額（生産系列）の対県比	—
②公的企業		
○非金融法人企業	市町村内総生産（生産系列）の対県比	—
○金融機関	県値×公的金融機関産出額（生産系列）の対県比	—
③個人企業		
○農林水産業	県値×総所得金額等（農業所得者）の対県比	『市町村財政実態資料』
○その他の産業	県値×総所得金額等（営業等所得者）の対県比	『市町村財政実態資料』
○持ち家	県値×床面積（木造）の対県比	『市町村財政実態資料』
市町村民所得	1 市町村民雇用者報酬、2 財産所得（非企業部門）、3 企業所得の合計	—

