

令和元年度（2019年度）茨城県市町村民経済計算

市町村別の概要

市町村内総生産および市町村民所得
経済活動別総生産の特化係数グラフ

目 次

水戸市	1
日立市	2
土浦市	3
古河市	4
石岡市	5
結城市	6
龍ヶ崎市	7
下妻市	8
常総市	9
常陸太田市	10
高萩市	11
北茨城市	12
笠間市	13
取手市	14
牛久市	15
つくば市	16
ひたちなか市	17
鹿嶋市	18
潮来市	19
守谷市	20
常陸大宮市	21
那珂市	22
筑西市	23
坂東市	24
稲敷市	25
かすみがうら市	26
桜川市	27
神栖市	28
行方市	29
鉾田市	30
つくばみらい市	31
小美玉市	32
茨城町	33
大洗町	34
城里町	35
東海村	36
大子町	37
美浦村	38
阿見町	39
河内町	40
八千代町	41
五霞町	42
境町	43
利根町	44
県北地域	45
県央地域	46
鹿行地域	47
県南地域	48
県西地域	49
茨城県計	50

水戸市

市町村内総生産

区 分	実数 (単位: 百万円)			対前年度増加率 (%)		構成比 (%)		寄与度 (%)	
	平成29年度	平成30年度	令和元年度	H30年度	R1年度	H30年度	R1年度	H30年度	R1年度
1. 農林水産業	6,943	6,605	6,325	-4.9	-4.2	0.5	0.5	-0.0	-0.0
(1) 農業	6,732	6,414	6,159	-4.7	-4.0	0.5	0.5	-0.0	-0.0
(2) 林業	93	79	68	-14.4	-14.6	0.0	0.0	-0.0	-0.0
(3) 水産業	118	112	98	-5.2	-12.3	0.0	0.0	-0.0	-0.0
2. 鉱業	60	44	29	-26.1	-33.6	0.0	0.0	-0.0	-0.0
3. 製造業	56,094	56,191	52,828	0.2	-6.0	4.3	4.1	0.0	-0.3
4. 電気・ガス・水道・廃棄物処理業	26,899	29,288	32,565	8.9	11.2	2.3	2.5	0.2	0.3
5. 建設業	79,584	75,212	72,249	-5.5	-3.9	5.8	5.6	-0.3	-0.2
6. 卸売・小売業	202,075	201,352	194,617	-0.4	-3.3	15.6	15.1	-0.1	-0.5
7. 運輸・郵便業	54,064	55,602	56,786	2.8	2.1	4.3	4.4	0.1	0.1
8. 宿泊・飲食サービス業	37,112	37,810	36,188	1.9	-4.3	2.9	2.8	0.1	-0.1
9. 情報通信業	106,814	107,395	104,884	0.5	-2.3	8.3	8.1	0.0	-0.2
10. 金融・保険業	88,931	88,669	90,152	-0.3	1.7	6.9	7.0	-0.0	0.1
11. 不動産業	111,487	111,153	111,602	-0.3	0.4	8.6	8.7	-0.0	0.0
12. 専門・科学技術・業務支援サービス業	162,178	169,685	173,949	4.6	2.5	13.1	13.5	0.6	0.3
13. 公務	85,918	86,322	85,812	0.5	-0.6	6.7	6.7	0.0	-0.0
14. 教育	56,754	57,190	55,554	0.8	-2.9	4.4	4.3	0.0	-0.1
15. 保健衛生・社会事業	132,899	135,072	139,765	1.6	3.5	10.4	10.8	0.2	0.4
16. その他のサービス	68,457	69,726	70,277	1.9	0.8	5.4	5.4	0.1	0.0
17. 小計	1,276,269	1,287,316	1,283,582	0.9	-0.3	99.5	99.5	0.9	-0.3
18. 輸入品に課される税・関税	21,044	22,743	22,326	8.1	-1.8	1.8	1.7	0.1	-0.0
19. (控除) 総資本形成に係る消費税	15,051	15,726	16,097	4.5	2.4	1.2	1.2	-0.1	-0.0
20. 市町村内総生産 (名目)	1,282,262	1,294,333	1,289,811	0.9	-0.3	100.0	100.0	0.9	-0.3
第1次産業	6,943	6,605	6,325	-4.9	-4.2	0.5	0.5	-0.0	-0.0
第2次産業	135,738	131,447	125,106	-3.2	-4.8	10.2	9.7	-0.3	-0.5
第3次産業	1,133,589	1,149,264	1,152,151	1.4	0.3	88.8	89.3	1.2	0.2
市町村内総生産 (実質: 連鎖方式)	1,277,783	1,283,146	1,271,526	0.4	-0.9	-	-	-	-

市町村民所得

区 分	実数 (単位: 百万円)			対前年度増加率 (%)		構成比 (%)		寄与度 (%)	
	平成29年度	平成30年度	令和元年度	H30年度	R1年度	H30年度	R1年度	H30年度	R1年度
1. 市町村民雇用者報酬	600,041	614,418	632,432	2.4	2.9	64.5	67.3	1.5	1.9
(1) 賃金・俸給	524,770	538,698	556,056	2.7	3.2	56.5	59.1	1.5	1.8
(2) 雇主の社会負担	75,271	75,720	76,376	0.6	0.9	7.9	8.1	0.0	0.1
2. 財産所得 (非企業部門)	72,159	71,642	71,192	-0.7	-0.6	7.5	7.6	-0.1	-0.0
(1) 一般政府 (地方政府等)	-369	-217	-237	41.0	-8.8	-0.0	-0.0	0.0	-0.0
(2) 家計	71,492	70,768	70,397	-1.0	-0.5	7.4	7.5	-0.1	-0.0
(3) 対家計民間非営利団体	1,036	1,091	1,032	5.3	-5.4	0.1	0.1	0.0	-0.0
3. 企業所得	283,567	266,921	236,458	-5.9	-11.4	28.0	25.2	-1.7	-3.2
(1) 民間法人企業	212,238	200,313	172,943	-5.6	-13.7	21.0	18.4	-1.2	-2.9
(2) 公的企業	5,750	6,420	4,275	11.7	-33.4	0.7	0.5	0.1	-0.2
(3) 個人企業	65,580	60,187	59,240	-8.2	-1.6	6.3	6.3	-0.6	-0.1
a. 農林水産業	2,316	1,719	1,904	-25.8	10.8	0.2	0.2	-0.1	0.0
b. その他の産業 (非農林水産・非金融)	29,316	24,637	23,386	-16.0	-5.1	2.6	2.5	-0.5	-0.1
c. 持ち家	33,948	33,831	33,950	-0.3	0.4	3.6	3.6	-0.0	0.0
4. 市町村民所得 (1+2+3)	955,767	952,981	940,081	-0.3	-1.4	100.0	100.0	-0.3	-1.4
《参考》総人口 (常住人口調査) (単位: 人)	270,775	270,289	269,661	-0.2	-0.2	-	-	-	-
1人当たり市町村民所得 (単位: 千円)	3,530	3,526	3,486	-0.1	-1.1	-	-	-	-

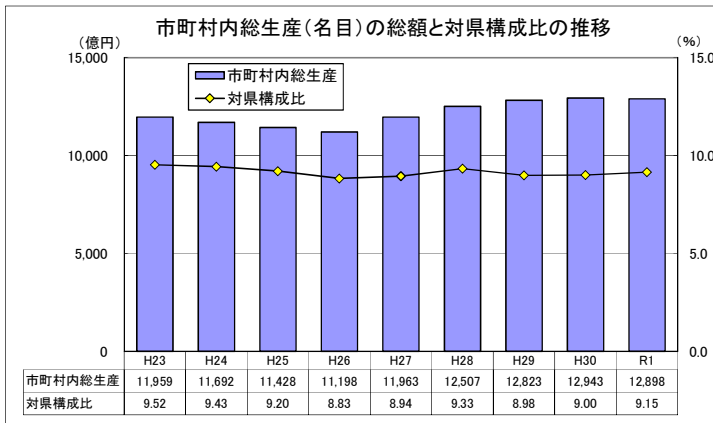

市町村内総生産: 当該地域の市町村内の経済活動で生産された付加価値の合計。
 当該地域のGDPに相当する。
 ※ 市町村内総生産の県計は県内総生産と一致する。
 対県構成比 = 市町村内総生産 (名目) ÷ 県内総生産 (名目) × 100

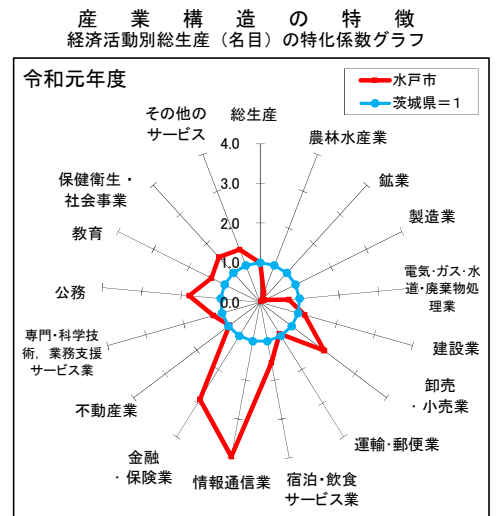

特化係数: 市町村の経済活動ごとの構成比を県と比較し、県から見た相対的な経済活動構成比の大きさを表す指標。

特化係数 = 市町村内の経済活動構成比 ÷ 県の経済活動構成比

日立市

市町村内総生産

区 分	実数 (単位: 百万円)			対前年度増加率 (%)		構成比 (%)		寄与度 (%)	
	平成29年度	平成30年度	令和元年度	H30年度	R1年度	H30年度	R1年度	H30年度	R1年度
1. 農林水産業	2,354	2,348	2,012	-0.3	-14.3	0.3	0.2	-0.0	-0.0
(1) 農業	1,362	1,291	1,026	-5.2	-20.5	0.1	0.1	-0.0	-0.0
(2) 林業	93	95	90	2.7	-5.1	0.0	0.0	0.0	-0.0
(3) 水産業	899	962	896	7.0	-6.9	0.1	0.1	0.0	-0.0
2. 鉱業	202	199	198	-1.4	-0.4	0.0	0.0	-0.0	-0.0
3. 製造業	432,692	378,731	352,394	-12.5	-7.0	42.1	40.3	-5.7	-2.9
4. 電気・ガス・水道・廃棄物処理業	20,112	20,477	22,296	1.8	8.9	2.3	2.6	0.0	0.2
5. 建設業	37,142	37,830	35,501	1.9	-6.2	4.2	4.1	0.1	-0.3
6. 卸売・小売業	56,147	55,545	54,212	-1.1	-2.4	6.2	6.2	-0.1	-0.1
7. 運輸・郵便業	37,808	38,534	39,647	1.9	2.9	4.3	4.5	0.1	0.1
8. 宿泊・飲食サービス業	20,422	20,802	19,903	1.9	-4.3	2.3	2.3	0.0	-0.1
9. 情報通信業	41,771	41,369	40,272	-1.0	-2.6	4.6	4.6	-0.0	-0.1
10. 金融・保険業	21,018	20,999	21,330	-0.1	1.6	2.3	2.4	-0.0	0.0
11. 不動産業	70,316	69,890	69,912	-0.6	0.0	7.8	8.0	-0.0	0.0
12. 専門・科学技術・業務支援サービス業	63,452	66,154	67,701	4.3	2.3	7.4	7.8	0.3	0.2
13. 公務	19,744	19,932	19,859	1.0	-0.4	2.2	2.3	0.0	-0.0
14. 教育	29,061	28,827	28,332	-0.8	-1.7	3.2	3.2	-0.0	-0.1
15. 保健衛生・社会事業	60,325	61,331	63,376	1.7	3.3	6.8	7.3	0.1	0.2
16. その他のサービス	31,402	32,184	32,272	2.5	0.3	3.6	3.7	0.1	0.0
17. 小計	943,970	895,153	869,218	-5.2	-2.9	99.5	99.5	-5.1	-2.9
18. 輸入品に課される税・関税	15,565	15,815	15,119	1.6	-4.4	1.8	1.7	0.0	-0.1
19. (控除) 総資本形成に係る消費税	11,132	10,935	10,901	-1.8	-0.3	1.2	1.2	0.0	0.0
20. 市町村内総生産 (名目)	948,402	900,032	873,436	-5.1	-3.0	100.0	100.0	-5.1	-3.0
第1次産業	2,354	2,348	2,012	-0.3	-14.3	0.3	0.2	-0.0	-0.0
第2次産業	470,036	416,760	388,093	-11.3	-6.9	46.3	44.4	-5.6	-3.2
第3次産業	471,579	476,044	479,113	0.9	0.6	52.9	54.9	0.5	0.3
市町村内総生産 (実質: 連鎖方式)	953,050	898,553	873,357	-5.7	-2.8	-	-	-	-

市町村民所得

区 分	実数 (単位: 百万円)			対前年度増加率 (%)		構成比 (%)		寄与度 (%)	
	平成29年度	平成30年度	令和元年度	H30年度	R1年度	H30年度	R1年度	H30年度	R1年度
1. 市町村民雇用者報酬	373,784	379,437	383,276	1.5	1.0	65.5	68.8	1.0	0.7
(1) 賃金・俸給	326,895	332,676	336,989	1.8	1.3	57.4	60.5	1.0	0.7
(2) 雇主の社会負担	46,889	46,761	46,286	-0.3	-1.0	8.1	8.3	-0.0	-0.1
2. 財産所得 (非企業部門)	29,910	29,597	29,932	-1.0	1.1	5.1	5.4	-0.1	0.1
(1) 一般政府 (地方政府等)	331	432	491	30.6	13.6	0.1	0.1	0.0	0.0
(2) 家計	29,175	28,739	29,038	-1.5	1.0	5.0	5.2	-0.1	0.1
(3) 対家計民間非営利団体	405	426	403	5.3	-5.4	0.1	0.1	0.0	-0.0
3. 企業所得	188,384	170,425	144,176	-9.5	-15.4	29.4	25.9	-3.0	-4.5
(1) 民間法人企業	146,074	130,512	106,412	-10.7	-18.5	22.5	19.1	-2.6	-4.2
(2) 公的企業	3,733	4,187	2,633	12.2	-37.1	0.7	0.5	0.1	-0.3
(3) 個人企業	38,576	35,725	35,131	-7.4	-1.7	6.2	6.3	-0.5	-0.1
a. 農林水産業	405	278	369	-31.3	32.7	0.0	0.1	-0.0	0.0
b. その他の産業 (非農林水産・非金融)	13,343	10,853	10,186	-18.7	-6.2	1.9	1.8	-0.4	-0.1
c. 持ち家	24,828	24,594	24,576	-0.9	-0.1	4.2	4.4	-0.0	-0.0
4. 市町村民所得 (1+2+3)	592,078	579,459	557,384	-2.1	-3.8	100.0	100.0	-2.1	-3.8
《参考》総人口 (常住人口調査) (単位: 人)	180,781	178,658	176,069	-1.2	-1.4	-	-	-	-
1人当たり市町村民所得 (単位: 千円)	3,275	3,243	3,166	-1.0	-2.4	-	-	-	-

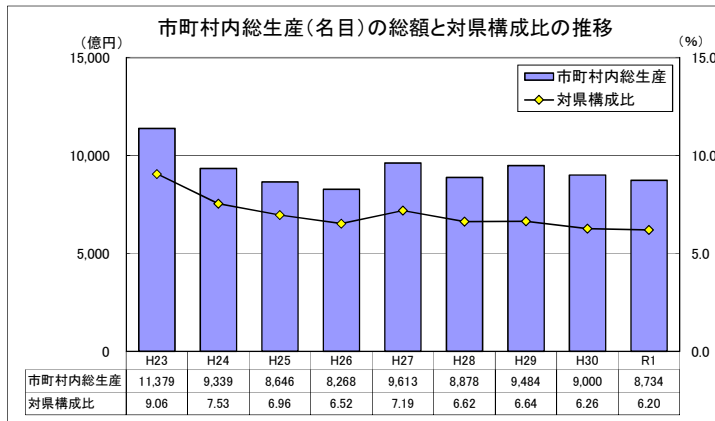

市町村内総生産: 当該地域の市町村内の経済活動で生産された付加価値の合計。
 当該地域のGDPに相当する。
 ※ 市町村内総生産の県計は県内総生産と一致する。
 対県構成比 = 市町村内総生産 (名目) ÷ 県内総生産 (名目) × 100

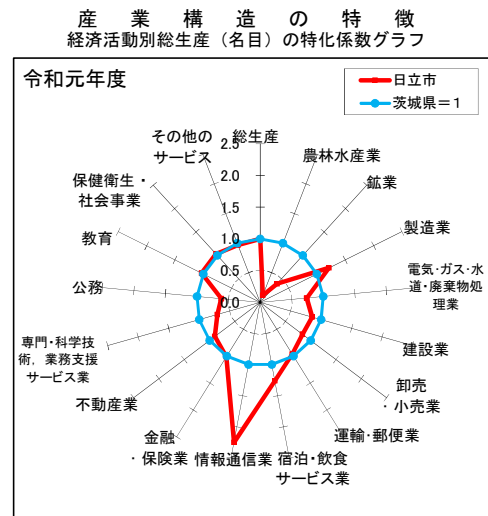

土浦市

市町村内総生産

区 分	実数 (単位: 百万円)			対前年度増加率 (%)		構成比 (%)		寄与度 (%)	
	平成29年度	平成30年度	令和元年度	H30年度	R1年度	H30年度	R1年度	H30年度	R1年度
1. 農林水産業	6,336	6,151	4,936	-2.9	-19.8	0.9	0.7	-0.0	-0.2
(1) 農業	6,234	6,062	4,845	-2.7	-20.1	0.9	0.7	-0.0	-0.2
(2) 林業	31	24	34	-22.9	42.3	0.0	0.0	-0.0	0.0
(3) 水産業	72	65	57	-9.0	-12.8	0.0	0.0	-0.0	-0.0
2. 鉱業	265	261	260	-1.4	-0.4	0.0	0.0	-0.0	-0.0
3. 製造業	247,850	169,923	182,369	-31.4	7.3	24.7	26.0	-10.0	1.8
4. 電気・ガス・水道・廃棄物処理業	19,851	19,528	19,449	-1.6	-0.4	2.8	2.8	-0.0	-0.0
5. 建設業	41,944	26,605	28,759	-36.6	8.1	3.9	4.1	-2.0	0.3
6. 卸売・小売業	72,384	71,789	69,828	-0.8	-2.7	10.5	10.0	-0.1	-0.3
7. 運輸・郵便業	61,423	61,754	62,695	0.5	1.5	9.0	8.9	0.0	0.1
8. 宿泊・飲食サービス業	17,743	18,134	17,470	2.2	-3.7	2.6	2.5	0.1	-0.1
9. 情報通信業	21,889	21,885	21,189	-0.0	-3.2	3.2	3.0	-0.0	-0.1
10. 金融・保険業	23,947	23,818	24,104	-0.5	1.2	3.5	3.4	-0.0	0.0
11. 不動産業	58,648	58,371	58,509	-0.5	0.2	8.5	8.3	-0.0	0.0
12. 専門・科学技術・業務支援サービス業	61,396	64,174	65,758	4.5	2.5	9.3	9.4	0.4	0.2
13. 公務	33,522	33,778	33,346	0.8	-1.3	4.9	4.8	0.0	-0.1
14. 教育	20,654	19,381	19,329	-6.2	-0.3	2.8	2.8	-0.2	-0.0
15. 保健衛生・社会事業	55,765	56,581	58,592	1.5	3.6	8.2	8.4	0.1	0.3
16. その他のサービス	30,323	31,031	31,021	2.3	-0.0	4.5	4.4	0.1	-0.0
17. 小計	773,941	683,164	697,614	-11.7	2.1	99.5	99.5	-11.7	2.1
18. 輸入品に課される税・関税	12,761	12,069	12,134	-5.4	0.5	1.8	1.7	-0.1	0.0
19. (控除) 総資本形成に係る消費税	9,127	8,346	8,749	-8.6	4.8	1.2	1.2	0.1	-0.1
20. 市町村内総生産 (名目)	777,575	686,888	701,000	-11.7	2.1	100.0	100.0	-11.7	2.1
第1次産業	6,336	6,151	4,936	-2.9	-19.8	0.9	0.7	-0.0	-0.2
第2次産業	290,059	196,790	211,389	-32.2	7.4	28.6	30.2	-12.0	2.1
第3次産業	477,545	480,223	481,289	0.6	0.2	69.9	68.7	0.3	0.2
市町村内総生産 (実質: 連鎖方式)	772,482	681,423	691,434	-11.8	1.5	-	-	-	-

市町村民所得

区 分	実数 (単位: 百万円)			対前年度増加率 (%)		構成比 (%)		寄与度 (%)	
	平成29年度	平成30年度	令和元年度	H30年度	R1年度	H30年度	R1年度	H30年度	R1年度
1. 市町村民雇用者報酬	297,793	305,570	311,566	2.6	2.0	64.8	67.5	1.6	1.3
(1) 賃金・俸給	260,437	267,912	273,940	2.9	2.2	56.9	59.4	1.5	1.3
(2) 雇主の社会負担	37,356	37,658	37,626	0.8	-0.1	8.0	8.2	0.1	-0.0
2. 財産所得 (非企業部門)	28,199	28,070	28,158	-0.5	0.3	6.0	6.1	-0.0	0.0
(1) 一般政府 (地方政府等)	-635	-434	-408	31.6	6.1	-0.1	-0.1	0.0	0.0
(2) 家計	28,510	28,163	28,243	-1.2	0.3	6.0	6.1	-0.1	0.0
(3) 対家計民間非営利団体	324	342	323	5.3	-5.4	0.1	0.1	0.0	-0.0
3. 企業所得	161,790	137,563	121,536	-15.0	-11.7	29.2	26.3	-5.0	-3.4
(1) 民間法人企業	120,278	100,238	86,011	-16.7	-14.2	21.3	18.6	-4.1	-3.0
(2) 公的企業	3,694	3,680	2,610	-0.4	-29.1	0.8	0.6	-0.0	-0.2
(3) 個人企業	37,818	33,645	32,915	-11.0	-2.2	7.1	7.1	-0.9	-0.2
a. 農林水産業	5,481	3,801	3,872	-30.6	1.9	0.8	0.8	-0.3	0.0
b. その他の産業 (非農林水産・非金融)	13,055	10,625	9,788	-18.6	-7.9	2.3	2.1	-0.5	-0.2
c. 持ち家	19,282	19,219	19,256	-0.3	0.2	4.1	4.2	-0.0	0.0
4. 市町村民所得 (1+2+3)	487,782	471,203	461,260	-3.4	-2.1	100.0	100.0	-3.4	-2.1
《参考》総人口 (常住人口調査) (単位: 人)	139,653	139,414	138,517	-0.2	-0.6	-	-	-	-
1人当たり市町村民所得 (単位: 千円)	3,493	3,380	3,330	-3.2	-1.5	-	-	-	-

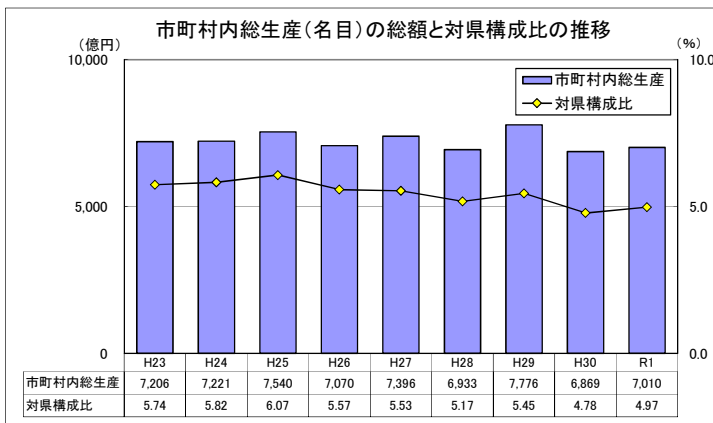

市町村内総生産: 当該地域の市町村内の経済活動で生産された付加価値の合計。
当該地域のGDPに相当する。
※ 市町村内総生産の県計は県内総生産と一致する。
対県構成比 = 市町村内総生産 (名目) ÷ 県内総生産 (名目) × 100

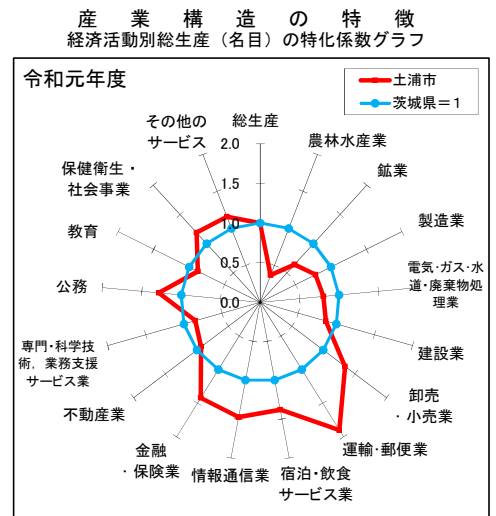

特化係数: 市町村の経済活動ごとの構成比を県と比較し、県から見た相対的な経済活動構成比の大きさを表す指標。

特化係数 = 市町村内の経済活動構成比 ÷ 県の経済活動構成比

古河市

市町村内総生産

区 分	実数 (単位: 百万円)			対前年度増加率 (%)		構成比 (%)		寄与度 (%)	
	平成29年度	平成30年度	令和元年度	H30年度	R1年度	H30年度	R1年度	H30年度	R1年度
1. 農林水産業	9,697	7,548	6,740	-22.2	-10.7	0.7	0.7	-0.2	-0.1
(1) 農業	9,682	7,529	6,738	-22.2	-10.5	0.7	0.7	-0.2	-0.1
(2) 林業	12	16	0	28.4	-100.0	0.0	0.0	0.0	-0.0
(3) 水産業	3	3	2	3.3	-11.3	0.0	0.0	0.0	-0.0
2. 鉱業	67	59	51	-12.4	-12.9	0.0	0.0	-0.0	-0.0
3. 製造業	555,332	783,101	650,187	41.0	-17.0	68.9	64.8	25.0	-11.7
4. 電気・ガス・水道・廃棄物処理業	12,370	12,750	13,998	3.1	9.8	1.1	1.4	0.0	0.1
5. 建設業	30,962	25,660	25,122	-17.1	-2.1	2.3	2.5	-0.6	-0.0
6. 卸売・小売業	47,331	46,672	45,752	-1.4	-2.0	4.1	4.6	-0.1	-0.1
7. 運輸・郵便業	34,847	35,379	35,281	1.5	-0.3	3.1	3.5	0.1	-0.0
8. 宿泊・飲食サービス業	11,405	11,607	11,260	2.3	-3.5	1.0	1.1	0.0	-0.0
9. 情報通信業	15,483	15,635	15,236	1.0	-2.6	1.4	1.5	0.0	-0.0
10. 金融・保険業	13,953	13,968	14,211	0.1	1.7	1.2	1.4	0.0	0.0
11. 不動産業	58,972	60,201	60,922	2.1	1.2	5.3	6.1	0.1	0.1
12. 専門・科学技術・業務支援サービス業	26,249	27,393	28,074	4.4	2.5	2.4	2.8	0.1	0.1
13. 公務	19,958	20,251	20,020	1.5	-1.1	1.8	2.0	0.0	-0.0
14. 教育	15,649	15,276	15,314	-2.4	0.3	1.3	1.5	-0.0	0.0
15. 保健衛生・社会事業	33,703	34,227	35,554	1.6	3.9	3.0	3.5	0.1	0.1
16. その他のサービス	20,652	21,158	21,153	2.5	-0.0	1.9	2.1	0.1	-0.0
17. 小計	906,630	1,130,942	998,876	24.7	-11.7	99.5	99.5	24.6	-11.6
18. 輸入品に課される税・関税	14,949	19,980	17,374	33.7	-13.0	1.8	1.7	0.6	-0.2
19. (控除) 総資本形成に係る消費税	10,692	13,816	12,527	29.2	-9.3	1.2	1.2	-0.3	0.1
20. 市町村内総生産 (名目)	910,888	1,137,107	1,003,723	24.8	-11.7	100.0	100.0	24.8	-11.7
第1次産業	9,697	7,548	6,740	-22.2	-10.7	0.7	0.7	-0.2	-0.1
第2次産業	586,361	808,820	675,361	37.9	-16.5	71.1	67.3	24.4	-11.7
第3次産業	310,572	314,575	316,774	1.3	0.7	27.7	31.6	0.4	0.2
市町村内総生産 (実質: 連鎖方式)	910,347	1,139,804	1,005,148	25.2	-11.8	-	-	-	-

市町村民所得

区 分	実数 (単位: 百万円)			対前年度増加率 (%)		構成比 (%)		寄与度 (%)	
	平成29年度	平成30年度	令和元年度	H30年度	R1年度	H30年度	R1年度	H30年度	R1年度
1. 市町村民雇用者報酬	287,611	294,028	298,564	2.2	1.5	56.6	62.4	1.3	0.9
(1) 賃金・俸給	251,532	257,792	262,508	2.5	1.8	49.6	54.9	1.3	0.9
(2) 雇主の社会負担	36,079	36,235	36,056	0.4	-0.5	7.0	7.5	0.0	-0.0
2. 財産所得 (非企業部門)	21,217	21,206	21,653	-0.0	2.1	4.1	4.5	-0.0	0.1
(1) 一般政府 (地方政府等)	-616	-466	-427	24.3	8.4	-0.1	-0.1	0.0	0.0
(2) 家計	21,610	21,438	21,859	-0.8	2.0	4.1	4.6	-0.0	0.1
(3) 対家計民間非営利団体	222	234	221	5.3	-5.4	0.0	0.0	0.0	-0.0
3. 企業所得	184,124	204,016	158,276	10.8	-22.4	39.3	33.1	4.0	-8.8
(1) 民間法人企業	139,107	162,767	120,111	17.0	-26.2	31.3	25.1	4.8	-8.2
(2) 公的企業	3,163	4,767	2,566	50.7	-46.2	0.9	0.5	0.3	-0.4
(3) 個人企業	41,854	36,482	35,598	-12.8	-2.4	7.0	7.4	-1.1	-0.2
a. 農林水産業	7,668	4,431	3,814	-42.2	-13.9	0.9	0.8	-0.7	-0.1
b. その他の産業 (非農林水産・非金融)	12,667	10,709	10,386	-15.5	-3.0	2.1	2.2	-0.4	-0.1
c. 持ち家	21,519	21,343	21,398	-0.8	0.3	4.1	4.5	-0.0	0.0
4. 市町村民所得 (1+2+3)	492,952	519,250	478,493	5.3	-7.8	100.0	100.0	5.3	-7.8
《参考》総人口 (常住人口調査) (単位: 人)	140,556	139,853	139,274	-0.5	-0.4	-	-	-	-
1人当たり市町村民所得 (単位: 千円)	3,507	3,713	3,436	5.9	-7.5	-	-	-	-

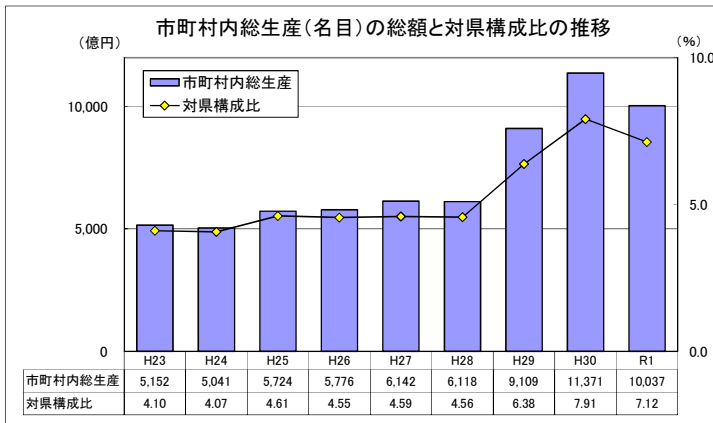

市町村内総生産: 当該地域の市町村内の経済活動で生産された付加価値の合計。
 当該地域のGDPに相当する。
 ※ 市町村内総生産の県計は県内総生産と一致する。
 対県構成比 = 市町村内総生産 (名目) ÷ 県内総生産 (名目) × 100

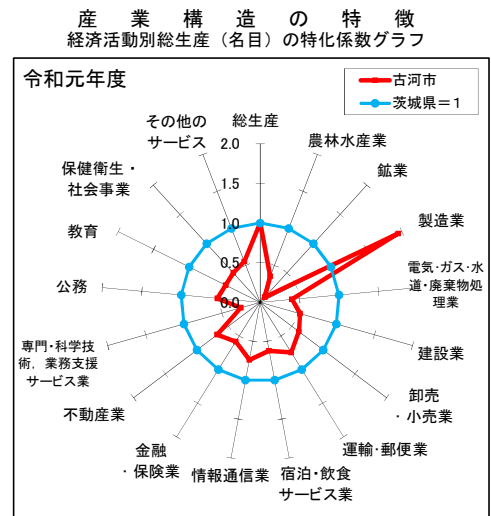

特化係数: 市町村の経済活動ごとの構成比を県と比較し、県から見た相対的な経済活動構成比の大きさを表す指標。

特化係数 = 市町村内の経済活動構成比 ÷ 県の経済活動構成比

石岡市

市町村内総生産

区 分	実数 (単位: 百万円)			対前年度増加率 (%)		構成比 (%)		寄与度 (%)	
	平成29年度	平成30年度	令和元年度	H30年度	R1年度	H30年度	R1年度	H30年度	R1年度
1. 農林水産業	13,207	12,362	10,423	-6.4	-15.7	4.3	3.6	-0.3	-0.7
(1) 農業	12,669	11,762	9,709	-7.2	-17.5	4.1	3.4	-0.3	-0.7
(2) 林業	506	571	688	12.8	20.6	0.2	0.2	0.0	0.0
(3) 水産業	32	29	26	-8.0	-12.6	0.0	0.0	-0.0	-0.0
2. 鉱業	176	177	180	0.6	1.6	0.1	0.1	0.0	0.0
3. 製造業	85,073	86,923	90,657	2.2	4.3	30.5	31.5	0.6	1.3
4. 電気・ガス・水道・廃棄物処理業	7,936	8,054	9,057	1.5	12.5	2.8	3.1	0.0	0.4
5. 建設業	16,453	13,247	12,042	-19.5	-9.1	4.7	4.2	-1.1	-0.4
6. 卸売・小売業	24,200	23,903	23,378	-1.2	-2.2	8.4	8.1	-0.1	-0.2
7. 運輸・郵便業	16,055	16,391	16,342	2.1	-0.3	5.8	5.7	0.1	-0.0
8. 宿泊・飲食サービス業	5,512	5,642	5,450	2.3	-3.4	2.0	1.9	0.0	-0.1
9. 情報通信業	810	797	777	-1.6	-2.5	0.3	0.3	-0.0	-0.0
10. 金融・保険業	8,515	8,581	8,769	0.8	2.2	3.0	3.0	0.0	0.1
11. 不動産業	31,592	31,541	31,800	-0.2	0.8	11.1	11.0	-0.0	0.1
12. 専門・科学技術・業務支援サービス業	12,309	12,659	12,889	2.8	1.8	4.4	4.5	0.1	0.1
13. 公務	11,804	11,971	11,969	1.4	-0.0	4.2	4.2	0.1	-0.0
14. 教育	8,063	7,926	8,722	-1.7	10.0	2.8	3.0	-0.0	0.3
15. 保健衛生・社会事業	28,500	28,923	30,019	1.5	3.8	10.2	10.4	0.1	0.4
16. その他のサービス	13,718	14,058	14,088	2.5	0.2	4.9	4.9	0.1	0.0
17. 小計	283,922	283,155	286,563	-0.3	1.2	99.5	99.5	-0.3	1.2
18. 輸入品に課される税・関税	4,681	5,003	4,984	6.9	-0.4	1.8	1.7	0.1	-0.0
19. (控除) 総資本形成に係る消費税	3,348	3,459	3,594	3.3	3.9	1.2	1.2	-0.0	-0.0
20. 市町村内総生産 (名目)	285,256	284,698	287,953	-0.2	1.1	100.0	100.0	-0.2	1.1
第1次産業	13,207	12,362	10,423	-6.4	-15.7	4.3	3.6	-0.3	-0.7
第2次産業	101,701	100,347	102,878	-1.3	2.5	35.2	35.7	-0.5	0.9
第3次産業	169,014	170,445	173,261	0.8	1.7	59.9	60.2	0.5	1.0
市町村内総生産 (実質: 連鎖方式)	282,583	281,162	283,239	-0.5	0.7	-	-	-	-

市町村民所得

区 分	実数 (単位: 百万円)			対前年度増加率 (%)		構成比 (%)		寄与度 (%)	
	平成29年度	平成30年度	令和元年度	H30年度	R1年度	H30年度	R1年度	H30年度	R1年度
1. 市町村民雇用者報酬	138,803	141,839	143,908	2.2	1.5	64.9	67.1	1.4	0.9
(1) 賃金・俸給	121,391	124,359	126,529	2.4	1.7	56.9	59.0	1.4	1.0
(2) 雇主の社会負担	17,412	17,480	17,379	0.4	-0.6	8.0	8.1	0.0	-0.0
2. 財産所得 (非企業部門)	11,521	11,449	11,600	-0.6	1.3	5.2	5.4	-0.0	0.1
(1) 一般政府 (地方政府等)	-207	-155	-134	25.1	13.9	-0.1	-0.1	0.0	0.0
(2) 家計	11,563	11,429	11,569	-1.2	1.2	5.2	5.4	-0.1	0.1
(3) 対家計民間非営利団体	166	174	165	5.3	-5.4	0.1	0.1	0.0	-0.0
3. 企業所得	69,236	65,249	59,110	-5.8	-9.4	29.9	27.5	-1.8	-2.8
(1) 民間法人企業	44,554	41,792	35,679	-6.2	-14.6	19.1	16.6	-1.3	-2.8
(2) 公的企業	1,236	1,402	949	13.5	-32.3	0.6	0.4	0.1	-0.2
(3) 個人企業	23,446	22,055	22,482	-5.9	1.9	10.1	10.5	-0.6	0.2
a. 農林水産業	3,192	3,045	3,525	-4.6	15.8	1.4	1.6	-0.1	0.2
b. その他の産業 (非農林水産・非金融)	6,115	4,983	4,962	-18.5	-0.4	2.3	2.3	-0.5	-0.0
c. 持ち家	14,140	14,028	13,995	-0.8	-0.2	6.4	6.5	-0.1	-0.0
4. 市町村民所得 (1+2+3)	219,560	218,537	214,618	-0.5	-1.8	100.0	100.0	-0.5	-1.8
《参考》総人口 (常住人口調査) (単位: 人)	74,666	73,883	73,110	-1.0	-1.0	-	-	-	-
1人当たり市町村民所得 (単位: 千円)	2,941	2,958	2,936	0.6	-0.8	-	-	-	-

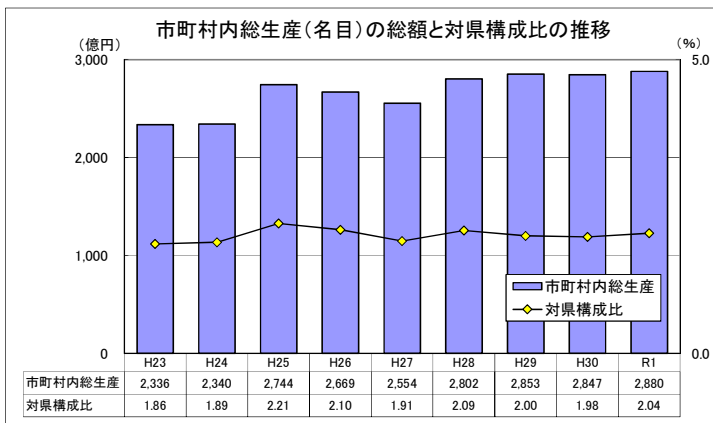

市町村内総生産: 当該地域の市町村内の経済活動で生産された付加価値の合計。
 当該地域のGDPに相当する。
 ※ 市町村内総生産の県計は県内総生産と一致する。
 対県構成比 = 市町村内総生産 (名目) ÷ 県内総生産 (名目) × 100

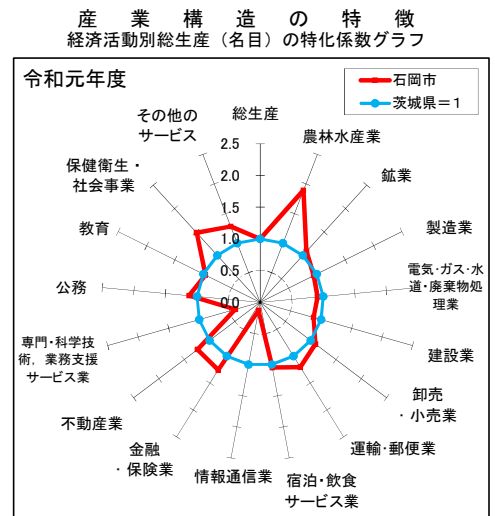

結城市

市町村内総生産

区 分	実数 (単位: 百万円)			対前年度増加率 (%)		構成比 (%)		寄与度 (%)	
	平成29年度	平成30年度	令和元年度	H30年度	R1年度	H30年度	R1年度	H30年度	R1年度
1. 農林水産業	11,793	8,832	9,048	-25.1	2.4	4.1	4.2	-1.4	0.1
(1) 農業	11,784	8,822	9,046	-25.1	2.5	4.1	4.2	-1.4	0.1
(2) 林業	6	8	0	28.4	-100.0	0.0	0.0	0.0	-0.0
(3) 水産業	3	3	2	3.3	-11.3	0.0	0.0	0.0	-0.0
2. 鉱業	11	0	0	-100.0	-	0.0	0.0	-0.0	0.0
3. 製造業	84,953	93,887	88,867	10.5	-5.3	43.5	41.3	4.3	-2.3
4. 電気・ガス・水道・廃棄物処理業	4,871	5,006	5,535	2.8	10.6	2.3	2.6	0.1	0.2
5. 建設業	9,113	10,117	13,323	11.0	31.7	4.7	6.2	0.5	1.5
6. 卸売・小売業	16,799	16,600	16,226	-1.2	-2.2	7.7	7.5	-0.1	-0.2
7. 運輸・郵便業	8,515	8,708	8,784	2.3	0.9	4.0	4.1	0.1	0.0
8. 宿泊・飲食サービス業	3,744	3,830	3,696	2.3	-3.5	1.8	1.7	0.0	-0.1
9. 情報通信業	445	440	408	-1.2	-7.3	0.2	0.2	-0.0	-0.0
10. 金融・保険業	4,168	4,235	4,357	1.6	2.9	2.0	2.0	0.0	0.1
11. 不動産業	21,683	21,649	21,784	-0.2	0.6	10.0	10.1	-0.0	0.1
12. 専門・科学技術・業務支援サービス業	6,506	6,783	6,951	4.3	2.5	3.1	3.2	0.1	0.1
13. 公務	6,261	6,383	6,387	1.9	0.1	3.0	3.0	0.1	0.0
14. 教育	6,287	6,403	6,432	1.8	0.5	3.0	3.0	0.1	0.0
15. 保健衛生・社会事業	15,455	15,695	16,296	1.6	3.8	7.3	7.6	0.1	0.3
16. その他のサービス	5,882	6,023	6,073	2.4	0.8	2.8	2.8	0.1	0.0
17. 小計	206,487	214,591	214,167	3.9	-0.2	99.5	99.5	3.9	-0.2
18. 輸入品に課される税・関税	3,405	3,791	3,725	11.4	-1.7	1.8	1.7	0.2	-0.0
19. (控除) 総資本形成に係る消費税	2,435	2,621	2,686	7.7	2.5	1.2	1.2	-0.1	-0.0
20. 市町村内総生産 (名目)	207,457	215,760	215,207	4.0	-0.3	100.0	100.0	4.0	-0.3
第1次産業	11,793	8,832	9,048	-25.1	2.4	4.1	4.2	-1.4	0.1
第2次産業	94,077	104,004	102,191	10.6	-1.7	48.2	47.5	4.8	-0.8
第3次産業	100,617	101,754	102,929	1.1	1.2	47.2	47.8	0.5	0.5
市町村内総生産 (実質: 連鎖方式)	206,281	214,282	212,567	3.9	-0.8	-	-	-	-

市町村民所得

区 分	実数 (単位: 百万円)			対前年度増加率 (%)		構成比 (%)		寄与度 (%)	
	平成29年度	平成30年度	令和元年度	H30年度	R1年度	H30年度	R1年度	H30年度	R1年度
1. 市町村民雇用者報酬	101,646	104,452	105,679	2.8	1.2	64.6	68.3	1.7	0.8
(1) 賃金・俸給	88,895	91,579	92,917	3.0	1.5	56.7	60.0	1.6	0.8
(2) 雇主の社会負担	12,751	12,872	12,762	1.0	-0.9	8.0	8.2	0.1	-0.1
2. 財産所得 (非企業部門)	6,886	6,780	6,885	-1.5	1.5	4.2	4.4	-0.1	0.1
(1) 一般政府 (地方政府等)	-102	-69	-80	32.2	-15.0	-0.0	-0.1	0.0	-0.0
(2) 家計	6,902	6,758	6,878	-2.1	1.8	4.2	4.4	-0.1	0.1
(3) 対家計民間非営利団体	87	91	86	5.3	-5.4	0.1	0.1	0.0	-0.0
3. 企業所得	54,547	50,401	42,251	-7.6	-16.2	31.2	27.3	-2.5	-5.0
(1) 民間法人企業	32,214	31,460	26,421	-2.3	-16.0	19.5	17.1	-0.5	-3.1
(2) 公的企業	791	969	604	22.5	-37.6	0.6	0.4	0.1	-0.2
(3) 個人企業	21,542	17,972	15,226	-16.6	-15.3	11.1	9.8	-2.2	-1.7
a. 農林水産業	8,285	5,638	2,994	-31.9	-46.9	3.5	1.9	-1.6	-1.6
b. その他の産業 (非農林水産・非金融)	4,500	3,650	3,552	-18.9	-2.7	2.3	2.3	-0.5	-0.1
c. 持ち家	8,757	8,684	8,680	-0.8	-0.0	5.4	5.6	-0.0	-0.0
4. 市町村民所得 (1+2+3)	163,078	161,633	154,815	-0.9	-4.2	100.0	100.0	-0.9	-4.2
《参考》総人口 (常住人口調査) (単位: 人)	51,476	51,160	50,817	-0.6	-0.7	-	-	-	-
1人当たり市町村民所得 (単位: 千円)	3,168	3,159	3,047	-0.3	-3.6	-	-	-	-

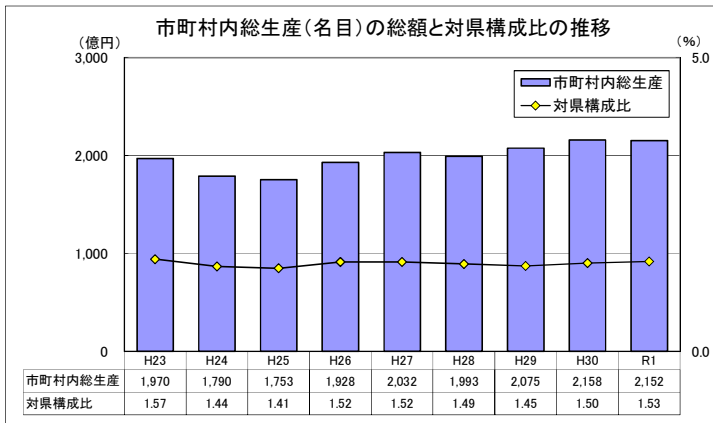

市町村内総生産: 当該地域の市町村内の経済活動で生産された付加価値の合計。
 当該地域のGDPに相当する。
 ※ 市町村内総生産の県計は県内総生産と一致する。
 対県構成比 = 市町村内総生産 (名目) ÷ 県内総生産 (名目) × 100

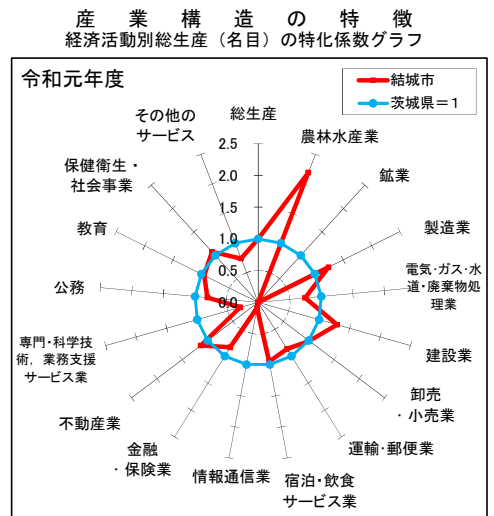

特化係数: 市町村の経済活動ごとの構成比を県と比較し、県から見た相対的な経済活動構成比の大きさを表す指標。

特化係数 = 市町村内の経済活動構成比 ÷ 県の経済活動構成比

龍ヶ崎市

市町村内総生産

区 分	実数 (単位: 百万円)			対前年度増加率 (%)		構成比 (%)		寄与度 (%)	
	平成29年度	平成30年度	令和元年度	H30年度	R1年度	H30年度	R1年度	H30年度	R1年度
1. 農林水産業	2,769	2,636	2,427	-4.8	-7.9	1.0	0.8	-0.0	-0.1
(1) 農業	2,751	2,620	2,416	-4.7	-7.8	1.0	0.8	-0.0	-0.1
(2) 林業	19	16	11	-14.4	-28.8	0.0	0.0	-0.0	-0.0
(3) 水産業	0	0	0	—	—	0.0	0.0	0.0	0.0
2. 鉱業	0	0	0	—	—	0.0	0.0	0.0	0.0
3. 製造業	110,008	105,376	145,579	-4.2	38.2	39.5	47.2	-1.7	15.1
4. 電気・ガス・水道・廃棄物処理業	7,091	7,369	8,071	3.9	9.5	2.8	2.6	0.1	0.3
5. 建設業	14,650	9,961	9,898	-32.0	-0.6	3.7	3.2	-1.7	-0.0
6. 卸売・小売業	21,178	20,788	20,504	-1.8	-1.4	7.8	6.6	-0.1	-0.1
7. 運輸・郵便業	9,603	9,797	9,930	2.0	1.4	3.7	3.2	0.1	0.1
8. 宿泊・飲食サービス業	6,821	6,989	6,768	2.5	-3.2	2.6	2.2	0.1	-0.1
9. 情報通信業	343	338	330	-1.5	-2.5	0.1	0.1	-0.0	-0.0
10. 金融・保険業	5,448	5,464	5,560	0.3	1.7	2.0	1.8	0.0	0.0
11. 不動産業	27,114	27,109	27,270	-0.0	0.6	10.2	8.8	-0.0	0.1
12. 専門・科学技術・業務支援サービス業	14,873	15,524	15,930	4.4	2.6	5.8	5.2	0.2	0.2
13. 公務	9,717	9,859	9,804	1.5	-0.6	3.7	3.2	0.1	-0.0
14. 教育	9,505	9,440	9,533	-0.7	1.0	3.5	3.1	-0.0	0.0
15. 保健衛生・社会事業	20,052	20,314	21,052	1.3	3.6	7.6	6.8	0.1	0.3
16. その他のサービス	14,068	14,406	14,331	2.4	-0.5	5.4	4.6	0.1	-0.0
17. 小計	273,241	265,370	306,987	-2.9	15.7	99.5	99.5	-2.9	15.6
18. 輸入品に課される税・関税	4,505	4,688	5,340	4.1	13.9	1.8	1.7	0.1	0.2
19. (控除) 総資本形成に係る消費税	3,222	3,242	3,850	0.6	18.8	1.2	1.2	-0.0	-0.2
20. 市町村内総生産 (名目)	274,524	266,817	308,477	-2.8	15.6	100.0	100.0	-2.8	15.6
第1次産業	2,769	2,636	2,427	-4.8	-7.9	1.0	0.8	-0.0	-0.1
第2次産業	124,658	115,337	155,478	-7.5	34.8	43.2	50.4	-3.4	15.0
第3次産業	145,814	147,398	149,082	1.1	1.1	55.2	48.3	0.6	0.6
市町村内総生産 (実質: 連鎖方式)	274,015	266,607	307,556	-2.7	15.4	—	—	—	—

市町村民所得

区 分	実数 (単位: 百万円)			対前年度増加率 (%)		構成比 (%)		寄与度 (%)	
	平成29年度	平成30年度	令和元年度	H30年度	R1年度	H30年度	R1年度	H30年度	R1年度
1. 市町村民雇用者報酬	156,646	159,755	161,850	2.0	1.3	70.3	71.1	1.4	0.9
(1) 賃金・俸給	136,996	140,067	142,304	2.2	1.6	61.7	62.5	1.3	1.0
(2) 雇主の社会負担	19,650	19,688	19,546	0.2	-0.7	8.7	8.6	0.0	-0.1
2. 財産所得 (非企業部門)	10,071	9,984	10,287	-0.9	3.0	4.4	4.5	-0.0	0.1
(1) 一般政府 (地方政府等)	-218	-159	-147	27.1	7.7	-0.1	-0.1	0.0	0.0
(2) 家計	10,156	10,002	10,301	-1.5	3.0	4.4	4.5	-0.1	0.1
(3) 対家計民間非営利団体	133	140	133	5.3	-5.4	0.1	0.1	0.0	-0.0
3. 企業所得	62,675	57,379	55,387	-8.5	-3.5	25.3	24.3	-2.3	-0.9
(1) 民間法人企業	42,051	38,464	37,040	-8.5	-3.7	16.9	16.3	-1.6	-0.6
(2) 公的企業	1,187	1,319	972	11.1	-26.3	0.6	0.4	0.1	-0.2
(3) 個人企業	19,437	17,596	17,374	-9.5	-1.3	7.7	7.6	-0.8	-0.1
a. 農林水産業	1,090	771	754	-29.3	-2.2	0.3	0.3	-0.1	-0.0
b. その他の産業 (非農林水産・非金融)	7,431	5,957	5,734	-19.8	-3.7	2.6	2.5	-0.6	-0.1
c. 持ち家	10,915	10,869	10,886	-0.4	0.2	4.8	4.8	-0.0	0.0
4. 市町村民所得 (1+2+3)	229,393	227,118	227,524	-1.0	0.2	100.0	100.0	-1.0	0.2
《参考》総人口 (常住人口調査) (単位: 人)	77,433	77,078	76,741	-0.5	-0.4	—	—	—	—
1人当たり市町村民所得 (単位: 千円)	2,962	2,947	2,965	-0.5	0.6	—	—	—	—

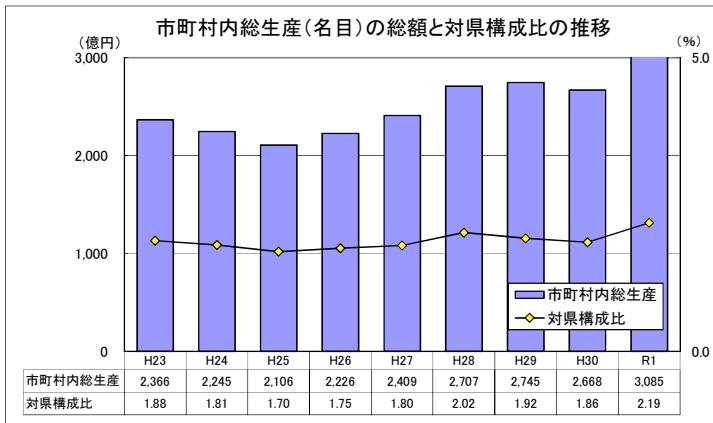

市町村内総生産: 当該地域の市町村内の経済活動で生産された付加価値の合計。
当該地域のGDPに相当する。
※ 市町村内総生産の県計は県内総生産と一致する。
対県構成比 = 市町村内総生産 (名目) ÷ 県内総生産 (名目) × 100

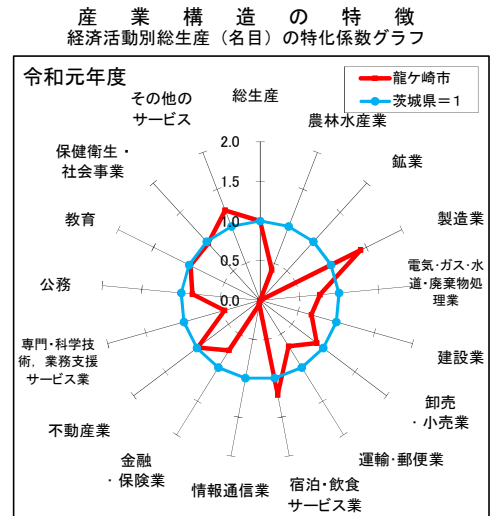

下妻市

市町村内総生産

区 分	実数 (単位: 百万円)			対前年度増加率 (%)		構成比 (%)		寄与度 (%)	
	平成29年度	平成30年度	令和元年度	H30年度	R1年度	H30年度	R1年度	H30年度	R1年度
1. 農林水産業	5,364	5,081	7,038	-5.3	38.5	2.5	3.6	-0.1	1.0
(1) 農業	5,364	5,081	7,038	-5.3	38.5	2.5	3.6	-0.1	1.0
(2) 林業	0	0	0	—	—	0.0	0.0	0.0	0.0
(3) 水産業	0	0	0	—	—	0.0	0.0	0.0	0.0
2. 鉱業	0	0	0	—	—	0.0	0.0	0.0	0.0
3. 製造業	82,216	78,262	67,836	-4.8	-13.3	38.7	35.0	-1.9	-5.2
4. 電気・ガス・水道・廃棄物処理業	4,324	4,503	5,004	4.1	11.1	2.2	2.6	0.1	0.2
5. 建設業	10,174	8,667	8,946	-14.8	3.2	4.3	4.6	-0.7	0.1
6. 卸売・小売業	19,365	19,123	18,709	-1.2	-2.2	9.5	9.6	-0.1	-0.2
7. 運輸・郵便業	14,474	14,531	14,166	0.4	-2.5	7.2	7.3	0.0	-0.2
8. 宿泊・飲食サービス業	3,798	3,875	3,720	2.0	-4.0	1.9	1.9	0.0	-0.1
9. 情報通信業	102	100	97	-1.9	-2.7	0.0	0.1	-0.0	-0.0
10. 金融・保険業	4,622	4,649	4,745	0.6	2.1	2.3	2.4	0.0	0.0
11. 不動産業	22,698	22,726	22,766	0.1	0.2	11.2	11.7	0.0	0.0
12. 専門・科学技術・業務支援サービス業	5,432	5,670	5,796	4.4	2.2	2.8	3.0	0.1	0.1
13. 公務	9,007	9,150	9,096	1.6	-0.6	4.5	4.7	0.1	-0.0
14. 教育	6,024	5,753	5,648	-4.5	-1.8	2.8	2.9	-0.1	-0.1
15. 保健衛生・社会事業	10,815	10,973	11,383	1.5	3.7	5.4	5.9	0.1	0.2
16. その他のサービス	7,801	8,022	8,014	2.8	-0.1	4.0	4.1	0.1	-0.0
17. 小計	206,217	201,086	192,964	-2.5	-4.0	99.5	99.5	-2.5	-4.0
18. 輸入品に課される税・関税	3,400	3,553	3,356	4.5	-5.5	1.8	1.7	0.1	-0.1
19. (控除) 総資本形成に係る消費税	2,432	2,457	2,420	1.0	-1.5	1.2	1.2	-0.0	0.0
20. 市町村内総生産 (名目)	207,185	202,182	193,900	-2.4	-4.1	100.0	100.0	-2.4	-4.1
第1次産業	5,364	5,081	7,038	-5.3	38.5	2.5	3.6	-0.1	1.0
第2次産業	92,390	86,929	76,782	-5.9	-11.7	43.0	39.6	-2.6	-5.0
第3次産業	108,463	109,075	109,145	0.6	0.1	53.9	56.3	0.3	0.0
市町村内総生産 (実質: 連鎖方式)	206,166	200,604	191,230	-2.7	-4.7	—	—	—	—

市町村民所得

区 分	実数 (単位: 百万円)			対前年度増加率 (%)		構成比 (%)		寄与度 (%)	
	平成29年度	平成30年度	令和元年度	H30年度	R1年度	H30年度	R1年度	H30年度	R1年度
1. 市町村民雇用者報酬	84,031	85,418	86,516	1.7	1.3	61.8	65.0	1.0	0.8
(1) 賃金・俸給	73,490	74,891	76,068	1.9	1.6	54.2	57.2	1.0	0.9
(2) 雇主の社会負担	10,541	10,527	10,448	-0.1	-0.7	7.6	7.9	-0.0	-0.1
2. 財産所得 (非企業部門)	7,203	7,167	7,199	-0.5	0.4	5.2	5.4	-0.0	0.0
(1) 一般政府 (地方政府等)	-194	-140	-134	28.0	4.3	-0.1	-0.1	0.0	0.0
(2) 家計	7,336	7,243	7,272	-1.3	0.4	5.2	5.5	-0.1	0.0
(3) 対家計民間非営利団体	61	64	61	5.3	-5.4	0.0	0.0	0.0	-0.0
3. 企業所得	49,318	45,560	39,314	-7.6	-13.7	33.0	29.6	-2.7	-4.5
(1) 民間法人企業	31,942	29,334	23,663	-8.2	-19.3	21.2	17.8	-1.9	-4.1
(2) 公的企業	799	928	577	16.2	-37.9	0.7	0.4	0.1	-0.3
(3) 個人企業	16,578	15,298	15,074	-7.7	-1.5	11.1	11.3	-0.9	-0.2
a. 農林水産業	3,324	2,792	2,788	-16.0	-0.1	2.0	2.1	-0.4	-0.0
b. その他の産業 (非農林水産・非金融)	4,251	3,582	3,387	-15.7	-5.4	2.6	2.5	-0.5	-0.1
c. 持ち家	9,003	8,924	8,899	-0.9	-0.3	6.5	6.7	-0.1	-0.0
4. 市町村民所得 (1+2+3)	140,552	138,145	133,029	-1.7	-3.7	100.0	100.0	-1.7	-3.7
《参考》総人口 (常住人口調査) (単位: 人)	42,705	42,309	41,964	-0.9	-0.8	—	—	—	—
1人当たり市町村民所得 (単位: 千円)	3,291	3,265	3,170	-0.8	-2.9	—	—	—	—

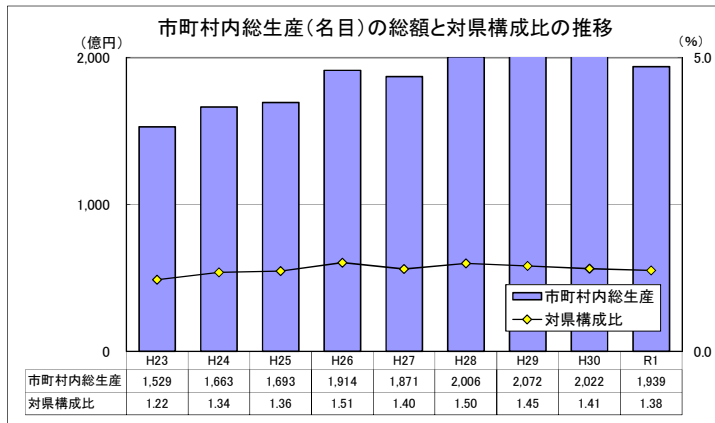

市町村内総生産: 当該地域の市町村内の経済活動で生産された付加価値の合計。
 当該地域のGDPに相当する。
 ※ 市町村内総生産の県計は県内総生産と一致する。
 対県構成比 = 市町村内総生産 (名目) ÷ 県内総生産 (名目) × 100

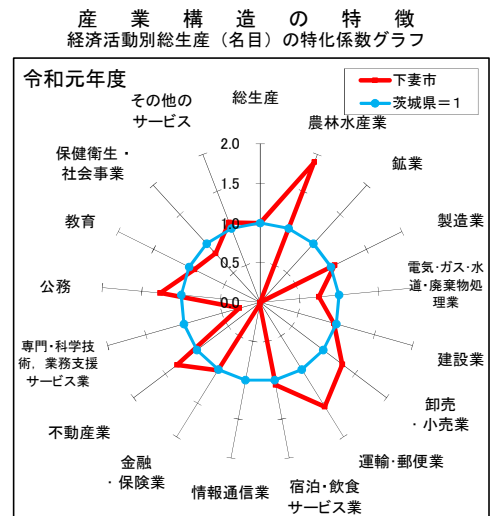

常総市

市町村内総生産

区 分	実数 (単位: 百万円)			対前年度増加率 (%)		構成比 (%)		寄与度 (%)	
	平成29年度	平成30年度	令和元年度	H30年度	R1年度	H30年度	R1年度	H30年度	R1年度
1. 農林水産業	6,496	5,645	5,541	-13.1	-1.8	1.6	1.6	-0.2	-0.0
(1) 農業	6,467	5,610	5,509	-13.2	-1.8	1.6	1.6	-0.2	-0.0
(2) 林業	19	24	23	28.4	-5.1	0.0	0.0	0.0	-0.0
(3) 水産業	11	11	10	3.3	-11.3	0.0	0.0	0.0	-0.0
2. 鉱業	0	0	0	-	-	0.0	0.0	0.0	0.0
3. 製造業	182,308	184,740	171,592	1.3	-7.1	52.1	49.8	0.7	-3.7
4. 電気・ガス・水道・廃棄物処理業	7,134	7,208	7,797	1.0	8.2	2.0	2.3	0.0	0.2
5. 建設業	18,565	11,086	13,245	-40.3	19.5	3.1	3.8	-2.1	0.6
6. 卸売・小売業	18,783	18,563	18,142	-1.2	-2.3	5.2	5.3	-0.1	-0.1
7. 運輸・郵便業	22,026	22,240	21,637	1.0	-2.7	6.3	6.3	0.1	-0.2
8. 宿泊・飲食サービス業	3,443	3,517	3,385	2.2	-3.8	1.0	1.0	0.0	-0.0
9. 情報通信業	111	109	105	-2.2	-2.9	0.0	0.0	-0.0	-0.0
10. 金融・保険業	5,598	5,687	5,841	1.6	2.7	1.6	1.7	0.0	0.0
11. 不動産業	33,484	33,364	33,694	-0.4	1.0	9.4	9.8	-0.0	0.1
12. 専門・科学技術・業務支援サービス業	14,418	15,044	15,397	4.3	2.3	4.2	4.5	0.2	0.1
13. 公務	11,488	11,693	11,673	1.8	-0.2	3.3	3.4	0.1	-0.0
14. 教育	7,380	7,308	7,230	-1.0	-1.1	2.1	2.1	-0.0	-0.0
15. 保健衛生・社会事業	17,366	17,613	18,291	1.4	3.9	5.0	5.3	0.1	0.2
16. その他のサービス	8,937	9,118	9,128	2.0	0.1	2.6	2.7	0.1	0.0
17. 小計	357,538	352,936	342,699	-1.3	-2.9	99.5	99.5	-1.3	-2.9
18. 輸入品に課される税・関税	5,895	6,235	5,961	5.8	-4.4	1.8	1.7	0.1	-0.1
19. (控除) 総資本形成に係る消費税	4,216	4,312	4,298	2.3	-0.3	1.2	1.2	-0.0	0.0
20. 市町村内総生産 (名目)	359,217	354,859	344,363	-1.2	-3.0	100.0	100.0	-1.2	-3.0
第1次産業	6,496	5,645	5,541	-13.1	-1.8	1.6	1.6	-0.2	-0.0
第2次産業	200,873	195,826	184,837	-2.5	-5.6	55.2	53.7	-1.4	-3.1
第3次産業	150,170	151,465	152,322	0.9	0.6	42.7	44.2	0.4	0.2
市町村内総生産 (実質: 連鎖方式)	358,873	354,656	340,323	-1.2	-4.0	-	-	-	-

市町村民所得

区 分	実数 (単位: 百万円)			対前年度増加率 (%)		構成比 (%)		寄与度 (%)	
	平成29年度	平成30年度	令和元年度	H30年度	R1年度	H30年度	R1年度	H30年度	R1年度
1. 市町村民雇用者報酬	119,520	121,879	124,573	2.0	2.2	59.9	63.4	1.1	1.3
(1) 賃金・俸給	104,527	106,859	109,529	2.2	2.5	52.5	55.8	1.1	1.3
(2) 雇主の社会負担	14,993	15,020	15,044	0.2	0.2	7.4	7.7	0.0	0.0
2. 財産所得 (非企業部門)	9,611	9,539	9,704	-0.7	1.7	4.7	4.9	-0.0	0.1
(1) 一般政府 (地方政府等)	-281	-201	-179	28.5	10.9	-0.1	-0.1	0.0	0.0
(2) 家計	9,754	9,595	9,745	-1.6	1.6	4.7	5.0	-0.1	0.1
(3) 対家計民間非営利団体	138	145	138	5.3	-5.4	0.1	0.1	0.0	-0.0
3. 企業所得	78,623	72,120	62,139	-8.3	-13.8	35.4	31.6	-3.1	-4.9
(1) 民間法人企業	54,920	51,064	41,471	-7.0	-18.8	25.1	21.1	-1.9	-4.7
(2) 公的企業	1,435	1,672	1,077	16.5	-35.6	0.8	0.5	0.1	-0.3
(3) 個人企業	22,268	19,384	19,592	-12.9	1.1	9.5	10.0	-1.4	0.1
a. 農林水産業	4,247	2,858	2,884	-32.7	0.9	1.4	1.5	-0.7	0.0
b. その他の産業 (非農林水産・非金融)	5,811	4,436	4,637	-23.7	4.5	2.2	2.4	-0.7	0.1
c. 持ち家	12,210	12,091	12,071	-1.0	-0.2	5.9	6.1	-0.1	-0.0
4. 市町村民所得 (1+2+3)	207,754	203,538	196,416	-2.0	-3.5	100.0	100.0	-2.0	-3.5
《参考》総人口 (常住人口調査) (単位: 人)	60,829	60,337	59,647	-0.8	-1.1	-	-	-	-
1人当たり市町村民所得 (単位: 千円)	3,415	3,373	3,293	-1.2	-2.4	-	-	-	-

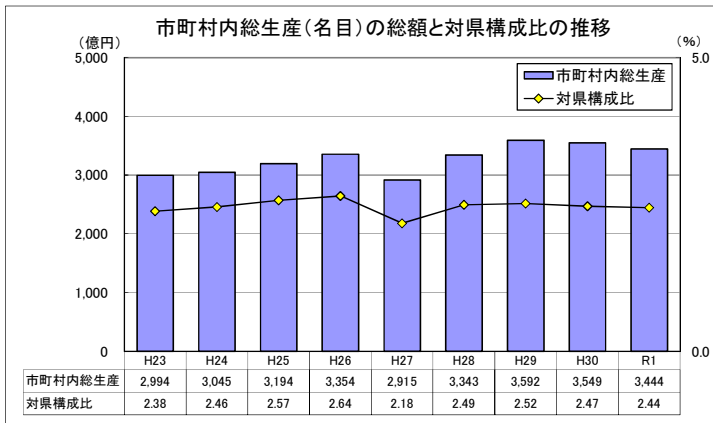

市町村内総生産: 当該地域の市町村内の経済活動で生産された付加価値の合計。
 当該地域のGDPに相当する。
 ※ 市町村内総生産の県計は県内総生産と一致する。
 対県構成比 = 市町村内総生産 (名目) ÷ 県内総生産 (名目) × 100

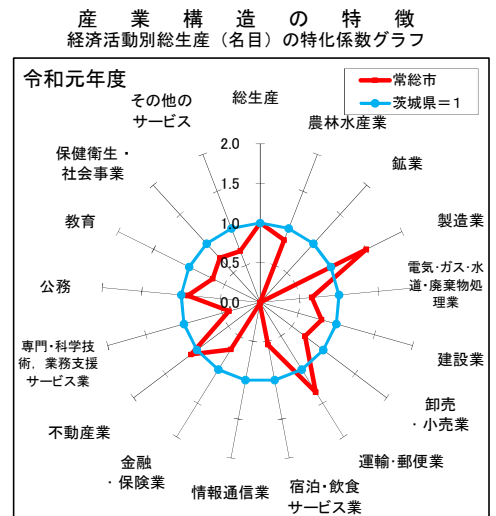

常陸太田市

市町村内総生産

区 分	実数 (単位: 百万円)			対前年度増加率 (%)		構成比 (%)		寄与度 (%)	
	平成29年度	平成30年度	令和元年度	H30年度	R1年度	H30年度	R1年度	H30年度	R1年度
1. 農林水産業	3,661	3,579	3,393	-2.2	-5.2	2.9	2.7	-0.1	-0.1
(1) 農業	3,108	3,012	2,820	-3.1	-6.4	2.4	2.3	-0.1	-0.2
(2) 林業	518	531	541	2.4	2.0	0.4	0.4	0.0	0.0
(3) 水産業	34	35	31	3.3	-11.3	0.0	0.0	0.0	-0.0
2. 鉱業	243	225	209	-7.5	-7.0	0.2	0.2	-0.0	-0.0
3. 製造業	16,365	16,694	15,374	2.0	-7.9	13.5	12.4	0.3	-1.1
4. 電気・ガス・水道・廃棄物処理業	4,435	4,466	5,144	0.7	15.2	3.6	4.1	0.0	0.5
5. 建設業	8,281	8,189	9,066	-1.1	10.7	6.6	7.3	-0.1	0.7
6. 卸売・小売業	9,599	9,431	9,290	-1.7	-1.5	7.6	7.5	-0.1	-0.1
7. 運輸・郵便業	3,770	4,033	4,202	7.0	4.2	3.3	3.4	0.2	0.1
8. 宿泊・飲食サービス業	2,510	2,551	2,430	1.6	-4.7	2.1	2.0	0.0	-0.1
9. 情報通信業	651	642	627	-1.3	-2.4	0.5	0.5	-0.0	-0.0
10. 金融・保険業	3,395	3,499	3,629	3.1	3.7	2.8	2.9	0.1	0.1
11. 不動産業	19,402	19,377	19,461	-0.1	0.4	15.7	15.7	-0.0	0.1
12. 専門・科学技術・業務支援サービス業	2,585	2,702	2,777	4.6	2.8	2.2	2.2	0.1	0.1
13. 公務	15,013	15,352	15,299	2.3	-0.3	12.4	12.3	0.3	-0.0
14. 教育	6,509	6,354	6,216	-2.4	-2.2	5.1	5.0	-0.1	-0.1
15. 保健衛生・社会事業	16,392	16,650	17,294	1.6	3.9	13.4	13.9	0.2	0.5
16. その他のサービス	9,178	9,391	9,340	2.3	-0.5	7.6	7.5	0.2	-0.0
17. 小計	121,988	123,136	123,752	0.9	0.5	99.5	99.5	0.9	0.5
18. 輸入品に課される税・関税	2,011	2,175	2,153	8.2	-1.1	1.8	1.7	0.1	-0.0
19. (控除) 総資本形成に係る消費税	1,439	1,504	1,552	4.6	3.2	1.2	1.2	-0.1	-0.0
20. 市町村内総生産 (名目)	122,561	123,807	124,353	1.0	0.4	100.0	100.0	1.0	0.4
第1次産業	3,661	3,579	3,393	-2.2	-5.2	2.9	2.7	-0.1	-0.1
第2次産業	24,889	25,108	24,650	0.9	-1.8	20.3	19.8	0.2	-0.4
第3次産業	93,438	94,449	95,709	1.1	1.3	76.3	77.0	0.8	1.0
市町村内総生産 (実質: 連鎖方式)	121,757	122,493	122,471	0.6	-0.0	-	-	-	-

市町村民所得

区 分	実数 (単位: 百万円)			対前年度増加率 (%)		構成比 (%)		寄与度 (%)	
	平成29年度	平成30年度	令和元年度	H30年度	R1年度	H30年度	R1年度	H30年度	R1年度
1. 市町村民雇用者報酬	93,078	93,587	93,904	0.5	0.3	69.2	70.7	0.4	0.2
(1) 賃金・俸給	81,402	82,053	82,563	0.8	0.6	60.7	62.2	0.5	0.4
(2) 雇主の社会負担	11,676	11,533	11,340	-1.2	-1.7	8.5	8.5	-0.1	-0.1
2. 財産所得 (非企業部門)	6,013	5,955	6,073	-1.0	2.0	4.4	4.6	-0.0	0.1
(1) 一般政府 (地方政府等)	3	50	36	1,842.0	-27.7	0.0	0.0	0.0	-0.0
(2) 家計	5,916	5,805	5,943	-1.9	2.4	4.3	4.5	-0.1	0.1
(3) 対家計民間非営利団体	94	99	94	5.3	-5.4	0.1	0.1	0.0	-0.0
3. 企業所得	37,435	35,739	32,770	-4.5	-8.3	26.4	24.7	-1.2	-2.2
(1) 民間法人企業	19,355	18,376	15,688	-5.1	-14.6	13.6	11.8	-0.7	-2.0
(2) 公的企業	577	635	433	10.1	-31.8	0.5	0.3	0.0	-0.1
(3) 個人企業	17,503	16,728	16,649	-4.4	-0.5	12.4	12.5	-0.6	-0.1
a. 農林水産業	1,227	1,212	1,476	-1.2	21.8	0.9	1.1	-0.0	0.2
b. その他の産業 (非農林水産・非金融)	3,907	3,282	2,986	-16.0	-9.0	2.4	2.2	-0.5	-0.2
c. 持ち家	12,369	12,233	12,186	-1.1	-0.4	9.0	9.2	-0.1	-0.0
4. 市町村民所得 (1+2+3)	136,526	135,281	132,747	-0.9	-1.9	100.0	100.0	-0.9	-1.9
《参考》総人口 (常住人口調査) (単位: 人)	50,728	49,767	48,758	-1.9	-2.0	-	-	-	-
1人当たり市町村民所得 (単位: 千円)	2,691	2,718	2,723	1.0	0.2	-	-	-	-

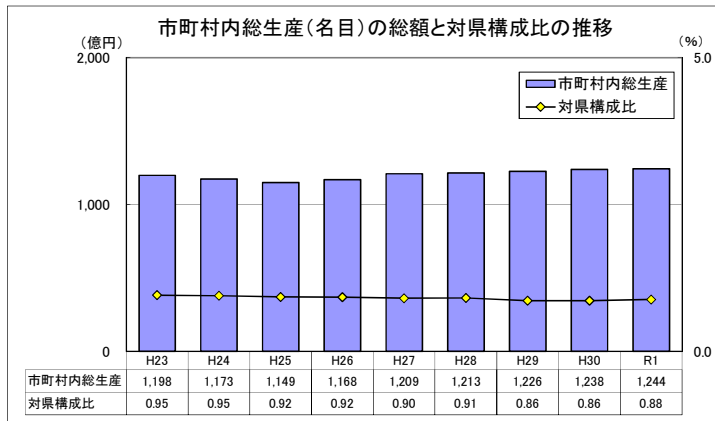

市町村内総生産: 当該地域の市町村内の経済活動で生産された付加価値の合計。
 当該地域のGDPに相当する。
 ※ 市町村内総生産の県計は県内総生産と一致する。
 対県構成比 = 市町村内総生産 (名目) ÷ 県内総生産 (名目) × 100

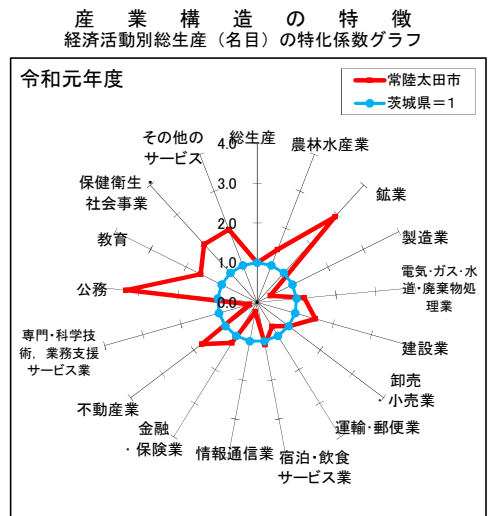

特化係数: 市町村の経済活動ごとの構成比を県と比較し、県から見た相対的な経済活動構成比の大きさを表す指標。

特化係数 = 市町村内の経済活動構成比 ÷ 県の経済活動構成比

高萩市

市町村内総生産

区 分	実数 (単位: 百万円)			対前年度増加率 (%)		構成比 (%)		寄与度 (%)	
	平成29年度	平成30年度	令和元年度	H30年度	R1年度	H30年度	R1年度	H30年度	R1年度
1. 農林水産業	1,071	1,081	992	1.0	-8.3	0.9	0.8	0.0	-0.1
(1) 農業	892	899	789	0.8	-12.2	0.7	0.6	0.0	-0.1
(2) 林業	179	182	203	1.9	11.4	0.1	0.2	0.0	0.0
(3) 水産業	0	0	0	—	—	0.0	0.0	0.0	0.0
2. 鉱業	60	70	81	17.0	15.3	0.1	0.1	0.0	0.0
3. 製造業	57,457	58,091	54,339	1.1	-6.5	46.8	44.6	0.5	-3.0
4. 電気・ガス・水道・廃棄物処理業	2,850	2,904	3,140	1.9	8.1	2.3	2.6	0.0	0.2
5. 建設業	4,095	3,726	4,592	-9.0	23.2	3.0	3.8	-0.3	0.7
6. 卸売・小売業	7,993	7,833	7,743	-2.0	-1.2	6.3	6.4	-0.1	-0.1
7. 運輸・郵便業	3,231	3,273	3,303	1.3	0.9	2.6	2.7	0.0	0.0
8. 宿泊・飲食サービス業	1,860	1,898	1,822	2.0	-4.0	1.5	1.5	0.0	-0.1
9. 情報通信業	112	110	108	-1.7	-1.9	0.1	0.1	-0.0	-0.0
10. 金融・保険業	3,014	3,109	3,228	3.2	3.8	2.5	2.6	0.1	0.1
11. 不動産業	12,095	12,043	12,060	-0.4	0.1	9.7	9.9	-0.0	0.0
12. 専門・科学技術・業務支援サービス業	3,384	3,511	3,608	3.7	2.8	2.8	3.0	0.1	0.1
13. 公務	6,983	7,019	6,986	0.5	-0.5	5.7	5.7	0.0	-0.0
14. 教育	2,895	2,904	2,893	0.3	-0.4	2.3	2.4	0.0	-0.0
15. 保健衛生・社会事業	10,750	10,888	11,296	1.3	3.7	8.8	9.3	0.1	0.3
16. その他のサービス	4,924	5,063	5,051	2.8	-0.2	4.1	4.1	0.1	-0.0
17. 小計	122,775	123,523	121,241	0.6	-1.8	99.5	99.5	0.6	-1.8
18. 輸入品に課される税・関税	2,024	2,182	2,109	7.8	-3.4	1.8	1.7	0.1	-0.1
19. (控除) 総資本形成に係る消費税	1,448	1,509	1,520	4.2	0.8	1.2	1.2	-0.0	-0.0
20. 市町村内総生産 (名目)	123,351	124,196	121,830	0.7	-1.9	100.0	100.0	0.7	-1.9
第1次産業	1,071	1,081	992	1.0	-8.3	0.9	0.8	0.0	-0.1
第2次産業	61,611	61,887	59,012	0.4	-4.6	49.8	48.4	0.2	-2.3
第3次産業	60,092	60,555	61,237	0.8	1.1	48.8	50.3	0.4	0.5
市町村内総生産 (実質: 連鎖方式)	124,271	124,956	122,751	0.6	-1.8	—	—	—	—

市町村民所得

区 分	実数 (単位: 百万円)			対前年度増加率 (%)		構成比 (%)		寄与度 (%)	
	平成29年度	平成30年度	令和元年度	H30年度	R1年度	H30年度	R1年度	H30年度	R1年度
1. 市町村民雇用者報酬	49,874	50,375	50,501	1.0	0.3	63.4	66.2	0.6	0.2
(1) 賃金・俸給	43,618	44,167	44,402	1.3	0.5	55.6	58.2	0.7	0.3
(2) 雇主の社会負担	6,256	6,208	6,099	-0.8	-1.8	7.8	8.0	-0.1	-0.1
2. 財産所得 (非企業部門)	3,830	3,779	3,819	-1.3	1.1	4.8	5.0	-0.1	0.1
(1) 一般政府 (地方政府等)	44	55	61	23.6	11.1	0.1	0.1	0.0	0.0
(2) 家計	3,722	3,658	3,695	-1.7	1.0	4.6	4.8	-0.1	0.0
(3) 対家計民間非営利団体	63	67	63	5.3	-5.4	0.1	0.1	0.0	-0.0
3. 企業所得	26,873	25,279	21,987	-5.9	-13.0	31.8	28.8	-2.0	-4.1
(1) 民間法人企業	19,341	18,315	15,247	-5.3	-16.8	23.1	20.0	-1.3	-3.9
(2) 公的企業	476	565	353	18.9	-37.6	0.7	0.5	0.1	-0.3
(3) 個人企業	7,056	6,398	6,387	-9.3	-0.2	8.1	8.4	-0.8	-0.0
a. 農林水産業	175	250	170	43.2	-32.3	0.3	0.2	0.1	-0.1
b. その他の産業 (非農林水産・非金融)	2,244	1,549	1,632	-31.0	5.4	2.0	2.1	-0.9	0.1
c. 持ち家	4,637	4,599	4,585	-0.8	-0.3	5.8	6.0	-0.0	-0.0
4. 市町村民所得 (1+2+3)	80,577	79,433	76,306	-1.4	-3.9	100.0	100.0	-1.4	-3.9
《参考》総人口 (常住人口調査) (単位: 人)	28,768	28,283	27,863	-1.7	-1.5	—	—	—	—
1人当たり市町村民所得 (単位: 千円)	2,801	2,808	2,739	0.3	-2.5	—	—	—	—

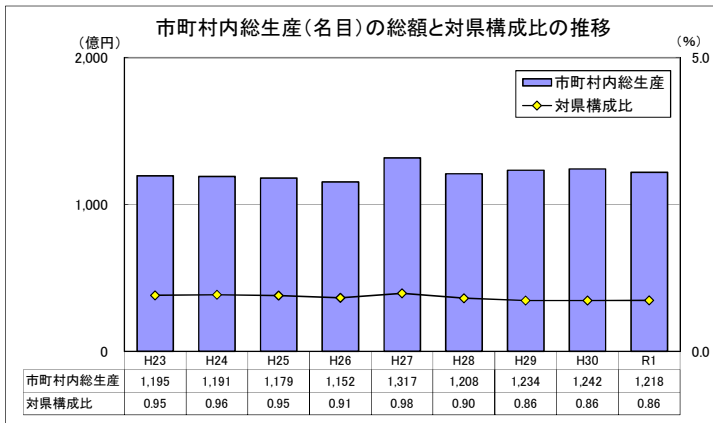

市町村内総生産: 当該地域の市町村内の経済活動で生産された付加価値の合計。
 当該地域のGDPに相当する。
 ※ 市町村内総生産の県計は県内総生産と一致する。
 対県構成比 = 市町村内総生産 (名目) ÷ 県内総生産 (名目) × 100

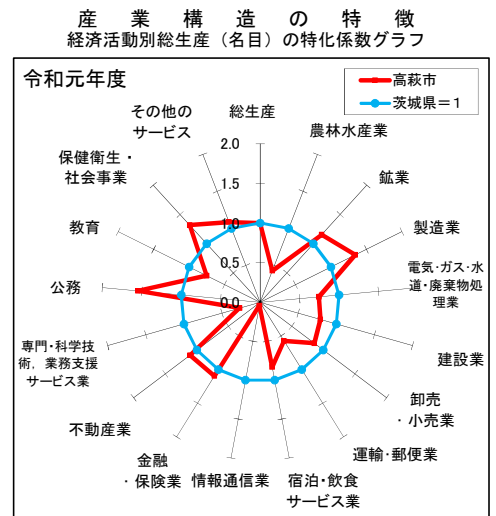

北茨城市

市町村内総生産

区 分	実数 (単位: 百万円)			対前年度増加率 (%)		構成比 (%)		寄与度 (%)	
	平成29年度	平成30年度	令和元年度	H30年度	R1年度	H30年度	R1年度	H30年度	R1年度
1. 農林水産業	5,885	5,601	5,317	-4.8	-5.1	2.7	2.8	-0.1	-0.1
(1) 農業	1,296	1,219	1,177	-5.9	-3.5	0.6	0.6	-0.0	-0.0
(2) 林業	228	238	282	4.1	18.6	0.1	0.1	0.0	0.0
(3) 水産業	4,360	4,144	3,859	-5.0	-6.9	2.0	2.0	-0.1	-0.1
2. 鉱業	108	107	106	-1.4	-0.4	0.1	0.1	-0.0	-0.0
3. 製造業	105,877	109,353	93,538	3.3	-14.5	53.2	49.0	1.7	-7.7
4. 電気・ガス・水道・廃棄物処理業	4,590	4,922	6,244	7.2	26.8	2.4	3.3	0.2	0.6
5. 建設業	11,282	11,023	10,752	-2.3	-2.5	5.4	5.6	-0.1	-0.1
6. 卸売・小売業	9,916	9,726	9,603	-1.9	-1.3	4.7	5.0	-0.1	-0.1
7. 運輸・郵便業	5,489	5,592	5,694	1.9	1.8	2.7	3.0	0.1	0.0
8. 宿泊・飲食サービス業	4,704	4,736	4,422	0.7	-6.6	2.3	2.3	0.0	-0.2
9. 情報通信業	375	367	357	-2.1	-2.8	0.2	0.2	-0.0	-0.0
10. 金融・保険業	3,433	3,482	3,572	1.4	2.6	1.7	1.9	0.0	0.0
11. 不動産業	17,871	17,805	17,938	-0.4	0.7	8.7	9.4	-0.0	0.1
12. 専門・科学技術・業務支援サービス業	3,730	3,914	4,019	4.9	2.7	1.9	2.1	0.1	0.1
13. 公務	6,524	6,645	6,646	1.9	0.0	3.2	3.5	0.1	0.0
14. 教育	5,434	5,326	5,411	-2.0	1.6	2.6	2.8	-0.1	0.0
15. 保健衛生・社会事業	10,271	10,453	10,858	1.8	3.9	5.1	5.7	0.1	0.2
16. その他のサービス	5,248	5,370	5,390	2.3	0.4	2.6	2.8	0.1	0.0
17. 小計	200,739	204,425	189,867	1.8	-7.1	99.5	99.5	1.8	-7.1
18. 輸入品に課される税・関税	3,310	3,612	3,303	9.1	-8.6	1.8	1.7	0.1	-0.2
19. (控除) 総資本形成に係る消費税	2,367	2,497	2,381	5.5	-4.7	1.2	1.2	-0.1	0.1
20. 市町村内総生産 (名目)	201,681	205,539	190,788	1.9	-7.2	100.0	100.0	1.9	-7.2
第1次産業	5,885	5,601	5,317	-4.8	-5.1	2.7	2.8	-0.1	-0.1
第2次産業	117,268	120,483	104,396	2.7	-13.4	58.6	54.7	1.6	-7.8
第3次産業	77,586	78,341	80,154	1.0	2.3	38.1	42.0	0.4	0.9
市町村内総生産 (実質: 連鎖方式)	199,880	205,220	189,616	2.7	-7.6	-	-	-	-

市町村民所得

区 分	実数 (単位: 百万円)			対前年度増加率 (%)		構成比 (%)		寄与度 (%)	
	平成29年度	平成30年度	令和元年度	H30年度	R1年度	H30年度	R1年度	H30年度	R1年度
1. 市町村民雇用者報酬	80,608	81,980	83,148	1.7	1.4	63.1	67.0	1.1	0.9
(1) 賃金・俸給	70,496	71,877	73,106	2.0	1.7	55.3	58.9	1.1	0.9
(2) 雇主の社会負担	10,112	10,103	10,041	-0.1	-0.6	7.8	8.1	-0.0	-0.0
2. 財産所得 (非企業部門)	5,811	5,786	5,904	-0.4	2.0	4.5	4.8	-0.0	0.1
(1) 一般政府 (地方政府等)	-31	32	42	203.9	30.7	0.0	0.0	0.0	0.0
(2) 家計	5,785	5,695	5,806	-1.6	2.0	4.4	4.7	-0.1	0.1
(3) 対家計民間非営利団体	57	60	57	5.3	-5.4	0.0	0.0	0.0	-0.0
3. 企業所得	44,220	42,102	34,978	-4.8	-16.9	32.4	28.2	-1.6	-5.5
(1) 民間法人企業	31,016	29,728	23,207	-4.2	-21.9	22.9	18.7	-1.0	-5.0
(2) 公的企業	696	872	487	25.2	-44.1	0.7	0.4	0.1	-0.3
(3) 個人企業	12,508	11,502	11,284	-8.0	-1.9	8.9	9.1	-0.8	-0.2
a. 農林水産業	453	411	507	-9.2	23.2	0.3	0.4	-0.0	0.1
b. その他の産業 (非農林水産・非金融)	3,999	3,091	2,780	-22.7	-10.1	2.4	2.2	-0.7	-0.2
c. 持ち家	8,055	8,000	7,997	-0.7	-0.0	6.2	6.4	-0.0	-0.0
4. 市町村民所得 (1+2+3)	130,639	129,868	124,030	-0.6	-4.5	100.0	100.0	-0.6	-4.5
《参考》総人口 (常住人口調査) (単位: 人)	43,135	42,681	42,122	-1.1	-1.3	-	-	-	-
1人当たり市町村民所得 (単位: 千円)	3,029	3,043	2,945	0.5	-3.2	-	-	-	-

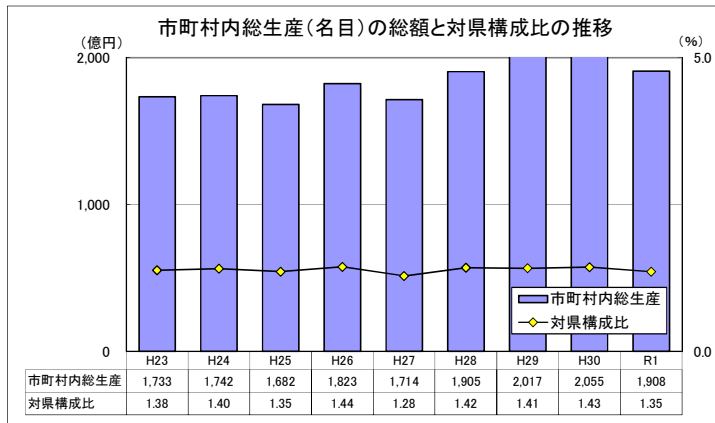

市町村内総生産: 当該地域の市町村内の経済活動で生産された付加価値の合計。
 当該地域のGDPに相当する。
 ※ 市町村内総生産の県計は県内総生産と一致する。
 対県構成比=市町村内総生産(名目)÷県内総生産(名目)×100

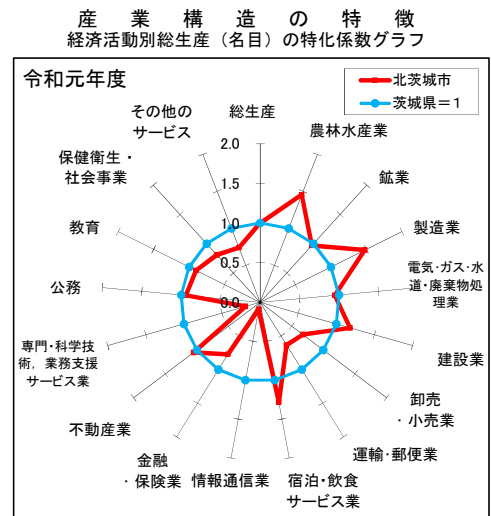

特化係数: 市町村の経済活動ごとの構成比を県と比較し、県から見た相対的な経済活動構成比の大きさを表す指標。

特化係数=市町村内の経済活動構成比 ÷ 県の経済活動構成比

笠間市

市町村内総生産

区 分	実数 (単位: 百万円)			対前年度増加率 (%)		構成比 (%)		寄与度 (%)	
	平成29年度	平成30年度	令和元年度	H30年度	R1年度	H30年度	R1年度	H30年度	R1年度
1. 農林水産業	5,499	5,200	5,510	-5.4	6.0	2.0	2.1	-0.1	0.1
(1) 農業	4,925	4,669	5,071	-5.2	8.6	1.8	1.9	-0.1	0.2
(2) 林業	574	531	440	-7.5	-17.2	0.2	0.2	-0.0	-0.0
(3) 水産業	0	0	0	—	—	0.0	0.0	0.0	0.0
2. 鉱業	1,472	1,355	1,254	-8.0	-7.5	0.5	0.5	-0.0	-0.0
3. 製造業	64,923	68,176	68,287	5.0	0.2	26.6	25.7	1.3	0.0
4. 電気・ガス・水道・廃棄物処理業	8,892	9,020	9,907	1.4	9.8	3.5	3.7	0.1	0.3
5. 建設業	15,442	11,379	19,516	-26.3	71.5	4.4	7.3	-1.6	3.2
6. 卸売・小売業	19,054	18,726	18,440	-1.7	-1.5	7.3	6.9	-0.1	-0.1
7. 運輸・郵便業	19,978	20,295	20,073	1.6	-1.1	7.9	7.5	0.1	-0.1
8. 宿泊・飲食サービス業	5,983	6,098	5,842	1.9	-4.2	2.4	2.2	0.0	-0.1
9. 情報通信業	222	217	211	-2.2	-2.9	0.1	0.1	-0.0	-0.0
10. 金融・保険業	5,276	5,369	5,522	1.8	2.8	2.1	2.1	0.0	0.1
11. 不動産業	30,848	31,161	31,351	1.0	0.6	12.2	11.8	0.1	0.1
12. 専門・科学技術・業務支援サービス業	11,966	12,114	12,237	1.2	1.0	4.7	4.6	0.1	0.0
13. 公務	12,360	12,639	12,632	2.3	-0.1	4.9	4.7	0.1	-0.0
14. 教育	9,414	9,350	9,276	-0.7	-0.8	3.6	3.5	-0.0	-0.0
15. 保健衛生・社会事業	25,380	25,728	26,648	1.4	3.6	10.0	10.0	0.1	0.4
16. その他のサービス	17,758	18,195	18,117	2.5	-0.4	7.1	6.8	0.2	-0.0
17. 小計	254,466	255,023	264,824	0.2	3.8	99.5	99.5	0.2	3.8
18. 輸入品に課される税・関税	4,196	4,505	4,606	7.4	2.2	1.8	1.7	0.1	0.0
19. (控除) 総資本形成に係る消費税	3,001	3,115	3,321	3.8	6.6	1.2	1.2	-0.0	-0.1
20. 市町村内総生産 (名目)	255,661	256,413	266,110	0.3	3.8	100.0	100.0	0.3	3.8
第1次産業	5,499	5,200	5,510	-5.4	6.0	2.0	2.1	-0.1	0.1
第2次産業	81,837	80,910	89,057	-1.1	10.1	31.6	33.5	-0.4	3.2
第3次産業	167,130	168,913	170,257	1.1	0.8	65.9	64.0	0.7	0.5
市町村内総生産 (実質: 連鎖方式)	254,462	254,428	262,299	-0.0	3.1	—	—	—	—

市町村民所得

区 分	実数 (単位: 百万円)			対前年度増加率 (%)		構成比 (%)		寄与度 (%)	
	平成29年度	平成30年度	令和元年度	H30年度	R1年度	H30年度	R1年度	H30年度	R1年度
1. 市町村民雇用者報酬	135,155	138,075	140,601	2.2	1.8	66.3	68.3	1.4	1.2
(1) 賃金・俸給	118,201	121,059	123,622	2.4	2.1	58.1	60.0	1.4	1.2
(2) 雇主の社会負担	16,954	17,016	16,980	0.4	-0.2	8.2	8.2	0.0	-0.0
2. 財産所得 (非企業部門)	9,344	9,355	9,589	0.1	2.5	4.5	4.7	0.0	0.1
(1) 一般政府 (地方政府等)	-234	-159	-146	32.1	8.1	-0.1	-0.1	0.0	0.0
(2) 家計	9,407	9,334	9,565	-0.8	2.5	4.5	4.6	-0.0	0.1
(3) 対家計民間非営利団体	171	180	171	5.3	-5.4	0.1	0.1	0.0	-0.0
3. 企業所得	64,346	60,971	55,812	-5.2	-8.5	29.3	27.1	-1.6	-2.5
(1) 民間法人企業	39,537	37,294	32,492	-5.7	-12.9	17.9	15.8	-1.1	-2.3
(2) 公的企業	1,104	1,254	856	13.6	-31.8	0.6	0.4	0.1	-0.2
(3) 個人企業	23,705	22,422	22,465	-5.4	0.2	10.8	10.9	-0.6	0.0
a. 農林水産業	1,651	1,520	1,654	-7.9	8.8	0.7	0.8	-0.1	0.1
b. その他の産業 (非農林水産・非金融)	7,127	6,062	5,959	-14.9	-1.7	2.9	2.9	-0.5	-0.0
c. 持ち家	14,928	14,841	14,852	-0.6	0.1	7.1	7.2	-0.0	0.0
4. 市町村民所得 (1+2+3)	208,846	208,401	206,003	-0.2	-1.2	100.0	100.0	-0.2	-1.2
《参考》総人口 (常住人口調査) (単位: 人)	75,698	75,030	74,334	-0.9	-0.9	—	—	—	—
1人当たり市町村民所得 (単位: 千円)	2,759	2,778	2,771	0.7	-0.2	—	—	—	—

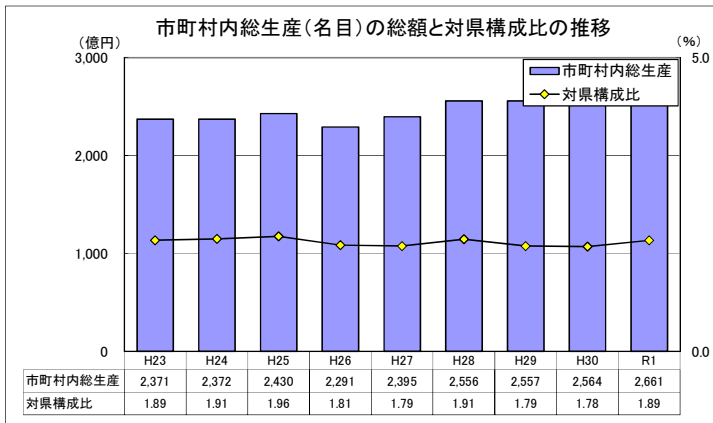

市町村内総生産: 当該地域の市町村内の経済活動で生産された付加価値の合計。
 当該地域のGDPに相当する。
 ※ 市町村内総生産の県計は県内総生産と一致する。
 対県構成比 = 市町村内総生産 (名目) ÷ 県内総生産 (名目) × 100

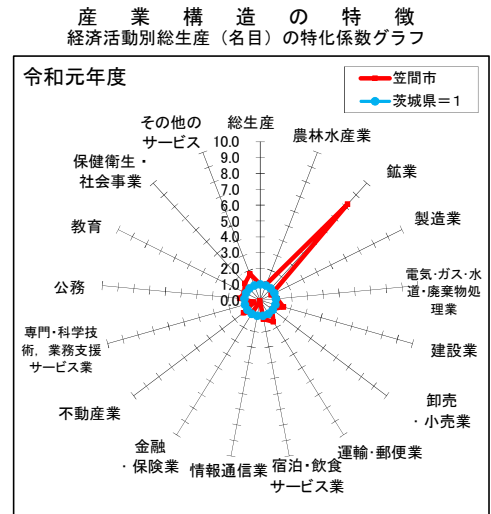

取手市

市町村内総生産

区 分	実数 (単位: 百万円)			対前年度増加率 (%)		構成比 (%)		寄与度 (%)	
	平成29年度	平成30年度	令和元年度	H30年度	R1年度	H30年度	R1年度	H30年度	R1年度
1. 農林水産業	1,736	1,804	1,916	3.9	6.3	0.5	0.5	0.0	0.0
(1) 農業	1,736	1,804	1,916	3.9	6.3	0.5	0.5	0.0	0.0
(2) 林業	0	0	0	—	—	0.0	0.0	0.0	0.0
(3) 水産業	0	0	0	—	—	0.0	0.0	0.0	0.0
2. 鉱業	0	0	0	—	—	0.0	0.0	0.0	0.0
3. 製造業	161,358	134,391	132,296	-16.7	-1.6	38.5	37.8	-7.2	-0.6
4. 電気・ガス・水道・廃棄物処理業	11,432	12,060	13,397	5.5	11.1	3.5	3.8	0.2	0.4
5. 建設業	18,450	18,125	19,276	-1.8	6.3	5.2	5.5	-0.1	0.3
6. 卸売・小売業	26,583	26,211	25,697	-1.4	-2.0	7.5	7.3	-0.1	-0.1
7. 運輸・郵便業	12,087	12,195	12,129	0.9	-0.5	3.5	3.5	0.0	-0.0
8. 宿泊・飲食サービス業	5,769	5,916	5,738	2.5	-3.0	1.7	1.6	0.0	-0.1
9. 情報通信業	1,543	1,520	1,483	-1.5	-2.5	0.4	0.4	-0.0	-0.0
10. 金融・保険業	9,619	9,606	9,754	-0.1	1.5	2.8	2.8	-0.0	0.0
11. 不動産業	37,218	36,830	37,136	-1.0	0.8	10.6	10.6	-0.1	0.1
12. 専門・科学技術・業務支援サービス業	14,627	15,338	15,779	4.9	2.9	4.4	4.5	0.2	0.1
13. 公務	12,122	12,215	12,185	0.8	-0.2	3.5	3.5	0.0	-0.0
14. 教育	11,998	11,813	11,816	-1.5	0.0	3.4	3.4	-0.0	0.0
15. 保健衛生・社会事業	32,368	32,853	34,048	1.5	3.6	9.4	9.7	0.1	0.3
16. その他のサービス	15,469	15,896	15,880	2.8	-0.1	4.6	4.5	0.1	-0.0
17. 小計	372,377	346,773	348,528	-6.9	0.5	99.5	99.5	-6.8	0.5
18. 輸入品に課される税・関税	6,140	6,126	6,062	-0.2	-1.0	1.8	1.7	-0.0	-0.0
19. (控除) 総資本形成に係る消費税	4,391	4,236	4,371	-3.5	3.2	1.2	1.2	0.0	-0.0
20. 市町村内総生産 (名目)	374,126	348,664	350,220	-6.8	0.4	100.0	100.0	-6.8	0.4
第1次産業	1,736	1,804	1,916	3.9	6.3	0.5	0.5	0.0	0.0
第2次産業	179,807	152,516	151,571	-15.2	-0.6	43.7	43.3	-7.3	-0.3
第3次産業	190,834	192,454	195,041	0.8	1.3	55.2	55.7	0.4	0.7
市町村内総生産 (実質: 連鎖方式)	371,690	345,643	345,113	-7.0	-0.2	—	—	—	—

市町村民所得

区 分	実数 (単位: 百万円)			対前年度増加率 (%)		構成比 (%)		寄与度 (%)	
	平成29年度	平成30年度	令和元年度	H30年度	R1年度	H30年度	R1年度	H30年度	R1年度
1. 市町村民雇用者報酬	210,689	214,626	218,156	1.9	1.6	71.1	73.3	1.3	1.2
(1) 賃金・俸給	184,259	188,176	191,810	2.1	1.9	62.4	64.5	1.3	1.2
(2) 雇主の社会負担	26,430	26,450	26,346	0.1	-0.4	8.8	8.9	0.0	-0.0
2. 財産所得 (非企業部門)	14,370	14,242	14,630	-0.9	2.7	4.7	4.9	-0.0	0.1
(1) 一般政府 (地方政府等)	-470	-363	-362	22.7	0.4	-0.1	-0.1	0.0	0.0
(2) 家計	14,677	14,433	14,828	-1.7	2.7	4.8	5.0	-0.1	0.1
(3) 対家計民間非営利団体	164	172	163	5.3	-5.4	0.1	0.1	0.0	-0.0
3. 企業所得	81,525	72,828	64,725	-10.7	-11.1	24.1	21.8	-2.8	-2.7
(1) 民間法人企業	57,856	50,793	42,908	-12.2	-15.5	16.8	14.4	-2.3	-2.6
(2) 公的企業	1,468	1,623	1,040	10.5	-35.9	0.5	0.3	0.1	-0.2
(3) 個人企業	22,200	20,412	20,777	-8.1	1.8	6.8	7.0	-0.6	0.1
a. 農林水産業	673	566	699	-15.9	23.4	0.2	0.2	-0.0	0.0
b. その他の産業 (非農林水産・非金融)	8,623	6,986	7,157	-19.0	2.4	2.3	2.4	-0.5	0.1
c. 持ち家	12,904	12,859	12,922	-0.3	0.5	4.3	4.3	-0.0	0.0
4. 市町村民所得 (1+2+3)	306,584	301,696	297,510	-1.6	-1.4	100.0	100.0	-1.6	-1.4
《参考》総人口 (常住人口調査) (単位: 人)	105,447	105,129	104,667	-0.3	-0.4	—	—	—	—
1人当たり市町村民所得 (単位: 千円)	2,907	2,870	2,842	-1.3	-1.0	—	—	—	—

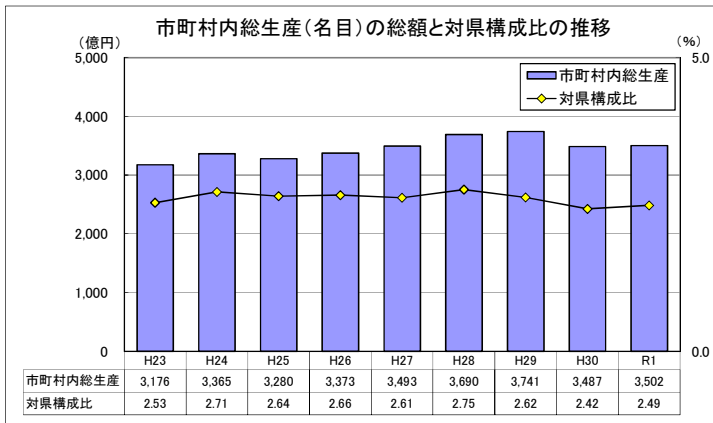

市町村内総生産: 当該地域の市町村内の経済活動で生産された付加価値の合計。
 当該地域のGDPに相当する。
 ※ 市町村内総生産の県計は県内総生産と一致する。
 対県構成比 = 市町村内総生産 (名目) ÷ 県内総生産 (名目) × 100

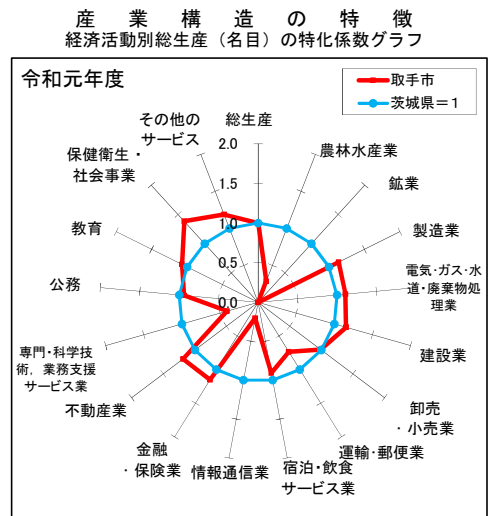

特化係数: 市町村の経済活動ごとの構成比を県と比較し、県から見た相対的な経済活動構成比の大きさを表す指標。

特化係数 = 市町村内の経済活動構成比 ÷ 県の経済活動構成比

牛久市

市町村内総生産

区 分	実数 (単位: 百万円)			対前年度増加率 (%)		構成比 (%)		寄与度 (%)	
	平成29年度	平成30年度	令和元年度	H30年度	R1年度	H30年度	R1年度	H30年度	R1年度
1. 農林水産業	2,010	1,825	1,971	-9.2	8.0	0.8	0.8	-0.1	0.1
(1) 農業	1,970	1,782	1,923	-9.5	7.9	0.8	0.8	-0.1	0.1
(2) 林業	37	40	45	7.0	13.8	0.0	0.0	0.0	0.0
(3) 水産業	3	3	2	3.3	-11.3	0.0	0.0	0.0	-0.0
2. 鉱業	0	0	0	-	-	0.0	0.0	0.0	0.0
3. 製造業	48,838	44,370	46,455	-9.1	4.7	19.1	19.8	-1.9	0.9
4. 電気・ガス・水道・廃棄物処理業	15,076	15,775	15,301	4.6	-3.0	6.8	6.5	0.3	-0.2
5. 建設業	13,079	14,719	14,110	12.5	-4.1	6.3	6.0	0.7	-0.3
6. 卸売・小売業	23,933	23,495	23,171	-1.8	-1.4	10.1	9.9	-0.2	-0.1
7. 運輸・郵便業	8,625	8,659	8,438	0.4	-2.6	3.7	3.6	0.0	-0.1
8. 宿泊・飲食サービス業	6,859	7,029	6,810	2.5	-3.1	3.0	2.9	0.1	-0.1
9. 情報通信業	5,075	5,091	4,967	0.3	-2.4	2.2	2.1	0.0	-0.1
10. 金融・保険業	6,004	6,028	6,143	0.4	1.9	2.6	2.6	0.0	0.0
11. 不動産業	27,893	27,963	28,099	0.3	0.5	12.0	12.0	0.0	0.1
12. 専門・科学技術・業務支援サービス業	14,043	14,624	14,964	4.1	2.3	6.3	6.4	0.2	0.1
13. 公務	9,719	9,839	9,751	1.2	-0.9	4.2	4.2	0.1	-0.0
14. 教育	8,066	8,079	8,230	0.2	1.9	3.5	3.5	0.0	0.1
15. 保健衛生・社会事業	29,829	30,259	31,387	1.4	3.7	13.0	13.4	0.2	0.5
16. その他のサービス	13,160	13,519	13,545	2.7	0.2	5.8	5.8	0.2	0.0
17. 小計	232,208	231,273	233,340	-0.4	0.9	99.5	99.5	-0.4	0.9
18. 輸入品に課される税・関税	3,829	4,086	4,059	6.7	-0.7	1.8	1.7	0.1	-0.0
19. (控除) 総資本形成に係る消費税	2,738	2,825	2,926	3.2	3.6	1.2	1.2	-0.0	-0.0
20. 市町村内総生産 (名目)	233,298	232,534	234,472	-0.3	0.8	100.0	100.0	-0.3	0.8
第1次産業	2,010	1,825	1,971	-9.2	8.0	0.8	0.8	-0.1	0.1
第2次産業	61,916	59,089	60,565	-4.6	2.5	25.4	25.8	-1.2	0.6
第3次産業	168,281	170,360	170,804	1.2	0.3	73.3	72.8	0.9	0.2
市町村内総生産 (実質: 連鎖方式)	231,915	232,260	234,327	0.1	0.9	-	-	-	-

市町村民所得

区 分	実数 (単位: 百万円)			対前年度増加率 (%)		構成比 (%)		寄与度 (%)	
	平成29年度	平成30年度	令和元年度	H30年度	R1年度	H30年度	R1年度	H30年度	R1年度
1. 市町村民雇用者報酬	185,479	189,678	193,429	2.3	2.0	74.8	76.7	1.7	1.5
(1) 賃金・俸給	162,212	166,302	170,069	2.5	2.3	65.6	67.4	1.6	1.5
(2) 雇主の社会負担	23,267	23,376	23,359	0.5	-0.1	9.2	9.3	0.0	-0.0
2. 財産所得 (非企業部門)	10,964	10,875	11,354	-0.8	4.4	4.3	4.5	-0.0	0.2
(1) 一般政府 (地方政府等)	-148	-104	-79	29.9	24.1	-0.0	-0.0	0.0	0.0
(2) 家計	10,950	10,809	11,272	-1.3	4.3	4.3	4.5	-0.1	0.2
(3) 対家計民間非営利団体	162	171	162	5.3	-5.4	0.1	0.1	0.0	-0.0
3. 企業所得	56,609	53,099	47,530	-6.2	-10.5	20.9	18.8	-1.4	-2.2
(1) 民間法人企業	36,165	33,887	28,741	-6.3	-15.2	13.4	11.4	-0.9	-2.0
(2) 公的企業	1,028	1,150	770	11.8	-33.0	0.5	0.3	0.0	-0.1
(3) 個人企業	19,416	18,062	18,020	-7.0	-0.2	7.1	7.1	-0.5	-0.0
a. 農林水産業	821	539	662	-34.3	22.9	0.2	0.3	-0.1	0.0
b. その他の産業 (非農林水産・非金融)	7,963	6,883	6,667	-13.6	-3.1	2.7	2.6	-0.4	-0.1
c. 持ち家	10,632	10,640	10,690	0.1	0.5	4.2	4.2	0.0	0.0
4. 市町村民所得 (1+2+3)	253,052	253,653	252,313	0.2	-0.5	100.0	100.0	0.2	-0.5
《参考》総人口 (常住人口調査) (単位: 人)	84,820	84,785	84,637	-0.0	-0.2	-	-	-	-
1人当たり市町村民所得 (単位: 千円)	2,983	2,992	2,981	0.3	-0.4	-	-	-	-

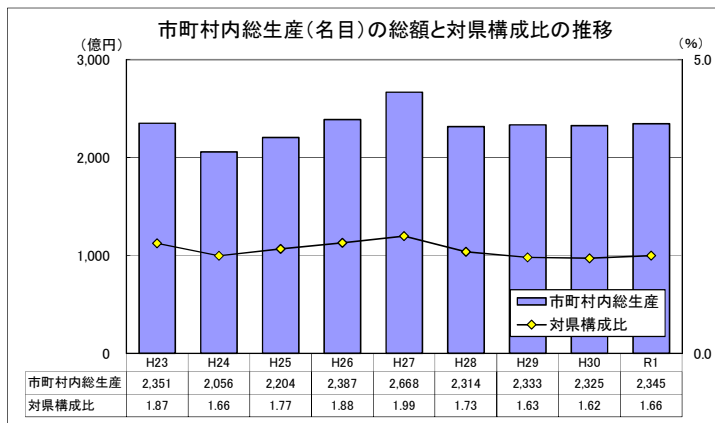

市町村内総生産: 当該地域の市町村内の経済活動で生産された付加価値の合計。
 当該地域のGDPに相当する。
 ※ 市町村内総生産の県計は県内総生産と一致する。
 対県構成比 = 市町村内総生産 (名目) ÷ 県内総生産 (名目) × 100

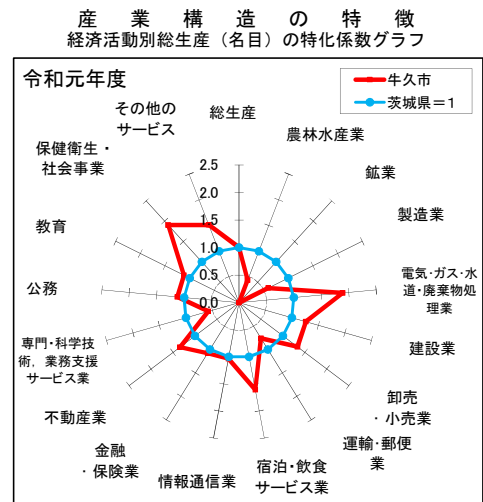

つくば市

市町村内総生産

区 分	実数 (単位: 百万円)			対前年度増加率 (%)		構成比 (%)		寄与度 (%)	
	平成29年度	平成30年度	令和元年度	H30年度	R1年度	H30年度	R1年度	H30年度	R1年度
1. 農林水産業	5,595	5,316	4,836	-5.0	-9.0	0.3	0.3	-0.0	-0.0
(1) 農業	5,536	5,282	4,822	-4.6	-8.7	0.3	0.3	-0.0	-0.0
(2) 林業	56	32	11	-42.9	-64.4	0.0	0.0	-0.0	-0.0
(3) 水産業	3	3	2	3.3	-11.3	0.0	0.0	0.0	-0.0
2. 鉱業	340	353	370	4.0	4.7	0.0	0.0	0.0	0.0
3. 製造業	135,077	132,552	127,868	-1.9	-3.5	8.7	8.5	-0.2	-0.3
4. 電気・ガス・水道・廃棄物処理業	25,949	29,139	31,431	12.3	7.9	1.9	2.1	0.2	0.1
5. 建設業	85,851	86,585	78,286	0.9	-9.6	5.7	5.2	0.0	-0.5
6. 卸売・小売業	102,623	101,532	99,083	-1.1	-2.4	6.6	6.6	-0.1	-0.2
7. 運輸・郵便業	38,354	39,130	39,053	2.0	-0.2	2.6	2.6	0.1	-0.0
8. 宿泊・飲食サービス業	29,199	29,746	28,466	1.9	-4.3	1.9	1.9	0.0	-0.1
9. 情報通信業	37,190	36,880	35,835	-0.8	-2.8	2.4	2.4	-0.0	-0.1
10. 金融・保険業	32,433	32,475	33,087	0.1	1.9	2.1	2.2	0.0	0.0
11. 不動産業	106,765	107,254	108,966	0.5	1.6	7.0	7.2	0.0	0.1
12. 専門・科学技術・業務支援サービス業	620,615	631,012	622,193	1.7	-1.4	41.3	41.3	0.7	-0.6
13. 公務	32,732	33,295	33,101	1.7	-0.6	2.2	2.2	0.0	-0.0
14. 教育	103,263	101,096	99,601	-2.1	-1.5	6.6	6.6	-0.1	-0.1
15. 保健衛生・社会事業	104,124	105,492	109,102	1.3	3.4	6.9	7.2	0.1	0.2
16. その他のサービス	47,603	48,888	48,973	2.7	0.2	3.2	3.2	0.1	0.0
17. 小計	1,507,713	1,520,746	1,500,250	0.9	-1.3	99.5	99.5	0.9	-1.3
18. 輸入品に課される税・関税	24,860	26,867	26,095	8.1	-2.9	1.8	1.7	0.1	-0.1
19. (控除) 総資本形成に係る消費税	17,780	18,578	18,814	4.5	1.3	1.2	1.2	-0.1	-0.0
20. 市町村内総生産 (名目)	1,514,793	1,529,035	1,507,531	0.9	-1.4	100.0	100.0	0.9	-1.4
第1次産業	5,595	5,316	4,836	-5.0	-9.0	0.3	0.3	-0.0	-0.0
第2次産業	221,268	219,490	206,524	-0.8	-5.9	14.4	13.7	-0.1	-0.8
第3次産業	1,280,850	1,295,940	1,288,891	1.2	-0.5	84.8	85.5	1.0	-0.5
市町村内総生産 (実質: 連鎖方式)	1,501,186	1,498,743	1,468,847	-0.2	-2.0	-	-	-	-

市町村民所得

区 分	実数 (単位: 百万円)			対前年度増加率 (%)		構成比 (%)		寄与度 (%)	
	平成29年度	平成30年度	令和元年度	H30年度	R1年度	H30年度	R1年度	H30年度	R1年度
1. 市町村民雇用者報酬	602,421	629,474	655,460	4.5	4.1	65.9	69.2	2.9	2.7
(1) 賃金・俸給	526,851	551,899	576,304	4.8	4.4	57.8	60.8	2.7	2.6
(2) 雇主の社会負担	75,570	77,575	79,157	2.7	2.0	8.1	8.4	0.2	0.2
2. 財産所得 (非企業部門)	43,420	43,449	45,239	0.1	4.1	4.5	4.8	0.0	0.2
(1) 一般政府 (地方政府等)	-379	-251	-237	33.8	5.6	-0.0	-0.0	0.0	0.0
(2) 家計	42,943	42,799	44,623	-0.3	4.3	4.5	4.7	-0.0	0.2
(3) 対家計民間非営利団体	855	901	852	5.3	-5.4	0.1	0.1	0.0	-0.0
3. 企業所得	298,146	282,051	247,162	-5.4	-12.4	29.5	26.1	-1.7	-3.7
(1) 民間法人企業	234,017	221,996	183,902	-5.1	-17.2	23.2	19.4	-1.3	-4.0
(2) 公的企業	5,153	6,482	3,847	25.8	-40.6	0.7	0.4	0.1	-0.3
(3) 個人企業	58,977	53,572	59,413	-9.2	10.9	5.6	6.3	-0.6	0.6
a. 農林水産業	3,435	2,628	8,915	-23.5	239.2	0.3	0.9	-0.1	0.7
b. その他の産業 (非農林水産・非金融)	26,271	21,421	20,487	-18.5	-4.4	2.2	2.2	-0.5	-0.1
c. 持ち家	29,272	29,523	30,011	0.9	1.7	3.1	3.2	0.0	0.1
4. 市町村民所得 (1+2+3)	943,987	954,974	947,862	1.2	-0.7	100.0	100.0	1.2	-0.7
《参考》総人口 (常住人口調査) (単位: 人)	233,549	237,039	240,987	1.5	1.7	-	-	-	-
1人当たり市町村民所得 (単位: 千円)	4,042	4,029	3,933	-0.3	-2.4	-	-	-	-

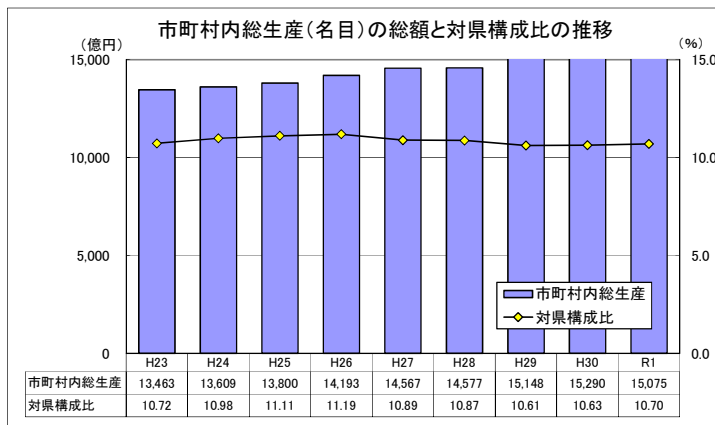

市町村内総生産: 当該地域の市町村内の経済活動で生産された付加価値の合計。
当該地域のGDPに相当する。
※ 市町村内総生産の県計は県内総生産と一致する。
対県構成比 = 市町村内総生産 (名目) ÷ 県内総生産 (名目) × 100

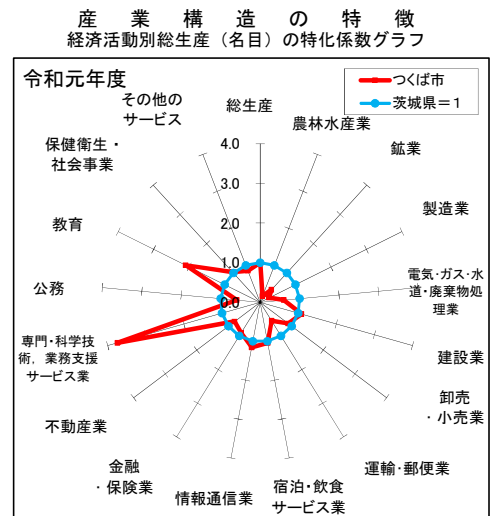

ひたちなか市

市町村内総生産

区 分	実数 (単位: 百万円)			対前年度増加率 (%)		構成比 (%)		寄与度 (%)	
	平成29年度	平成30年度	令和元年度	H30年度	R1年度	H30年度	R1年度	H30年度	R1年度
1. 農林水産業	3,801	3,743	3,554	-1.5	-5.0	0.5	0.4	-0.0	-0.0
(1) 農業	3,760	3,693	3,508	-1.8	-5.0	0.4	0.4	-0.0	-0.0
(2) 林業	0	0	0	—	—	0.0	0.0	0.0	0.0
(3) 水産業	41	50	47	21.5	-6.9	0.0	0.0	0.0	-0.0
2. 鉱業	138	147	158	6.5	7.0	0.0	0.0	0.0	0.0
3. 製造業	414,907	425,651	398,668	2.6	-6.3	51.5	49.5	1.3	-3.3
4. 電気・ガス・水道・廃棄物処理業	22,995	23,612	25,521	2.7	8.1	2.9	3.2	0.1	0.2
5. 建設業	34,408	28,877	32,116	-16.1	11.2	3.5	4.0	-0.7	0.4
6. 卸売・小売業	58,847	58,144	56,843	-1.2	-2.2	7.0	7.1	-0.1	-0.2
7. 運輸・郵便業	22,591	23,064	23,376	2.1	1.3	2.8	2.9	0.1	0.0
8. 宿泊・飲食サービス業	16,325	16,325	15,995	2.0	-4.0	2.0	2.0	0.0	-0.1
9. 情報通信業	18,987	18,752	18,300	-1.2	-2.4	2.3	2.3	-0.0	-0.1
10. 金融・保険業	11,331	11,435	11,700	0.9	2.3	1.4	1.5	0.0	0.0
11. 不動産業	65,030	64,957	65,178	-0.1	0.3	7.9	8.1	-0.0	0.0
12. 専門・科学技術・業務支援サービス業	45,811	47,834	48,942	4.4	2.3	5.8	6.1	0.2	0.1
13. 公務	14,004	14,205	14,128	1.4	-0.5	1.7	1.8	0.0	-0.0
14. 教育	17,958	17,456	17,781	-2.8	1.9	2.1	2.2	-0.1	0.0
15. 保健衛生・社会事業	38,943	39,535	41,043	1.5	3.8	4.8	5.1	0.1	0.2
16. その他のサービス	27,411	28,153	28,132	2.7	-0.1	3.4	3.5	0.1	-0.0
17. 小計	813,486	822,223	801,436	1.1	-2.5	99.5	99.5	1.1	-2.5
18. 輸入品に課される税・関税	13,413	14,526	13,940	8.3	-4.0	1.8	1.7	0.1	-0.1
19. (控除) 総資本形成に係る消費税	9,593	10,044	10,051	4.7	0.1	1.2	1.2	-0.1	-0.0
20. 市町村内総生産 (名目)	817,306	826,705	805,325	1.2	-2.6	100.0	100.0	1.2	-2.6
第1次産業	3,801	3,743	3,554	-1.5	-5.0	0.5	0.4	-0.0	-0.0
第2次産業	449,453	454,675	430,942	1.2	-5.2	55.0	53.5	0.6	-2.9
第3次産業	360,232	363,806	366,939	1.0	0.9	44.0	45.6	0.4	0.4
市町村内総生産 (実質: 連鎖方式)	833,550	850,616	835,423	2.0	-1.8	—	—	—	—

市町村民所得

区 分	実数 (単位: 百万円)			対前年度増加率 (%)		構成比 (%)		寄与度 (%)	
	平成29年度	平成30年度	令和元年度	H30年度	R1年度	H30年度	R1年度	H30年度	R1年度
1. 市町村民雇用者報酬	350,234	361,347	371,314	3.2	2.8	67.2	70.9	2.1	1.9
(1) 賃金・俸給	306,300	316,815	326,472	3.4	3.0	58.9	62.3	2.0	1.8
(2) 雇主の社会負担	43,935	44,532	44,842	1.4	0.7	8.3	8.6	0.1	0.1
2. 財産所得 (非企業部門)	20,869	20,820	21,667	-0.2	4.1	3.9	4.1	-0.0	0.2
(1) 一般政府 (地方政府等)	-252	-134	-150	46.9	-11.9	-0.0	-0.0	0.0	-0.0
(2) 家計	20,883	20,703	21,579	-0.9	4.2	3.9	4.1	-0.0	0.2
(3) 対家計民間非営利団体	238	251	237	5.3	-5.4	0.0	0.0	0.0	-0.0
3. 企業所得	163,461	155,559	130,735	-4.8	-16.0	28.9	25.0	-1.5	-4.6
(1) 民間法人企業	125,142	119,040	97,044	-4.9	-18.5	22.1	18.5	-1.1	-4.1
(2) 公的企業	2,971	3,638	2,204	22.5	-39.4	0.7	0.4	0.1	-0.3
(3) 個人企業	35,348	32,881	31,487	-7.0	-4.2	6.1	6.0	-0.5	-0.3
a. 農林水産業	758	490	460	-35.4	-6.1	0.1	0.1	-0.1	-0.0
b. その他の産業 (非農林水産・非金融)	12,867	10,763	9,353	-16.4	-13.1	2.0	1.8	-0.4	-0.3
c. 持ち家	21,723	21,629	21,675	-0.4	0.2	4.0	4.1	-0.0	0.0
4. 市町村民所得 (1+2+3)	534,565	537,726	523,716	0.6	-2.6	100.0	100.0	0.6	-2.6
《参考》総人口 (常住人口調査) (単位: 人)	155,970	155,681	155,080	-0.2	-0.4	—	—	—	—
1人当たり市町村民所得 (単位: 千円)	3,427	3,454	3,377	0.8	-2.2	—	—	—	—

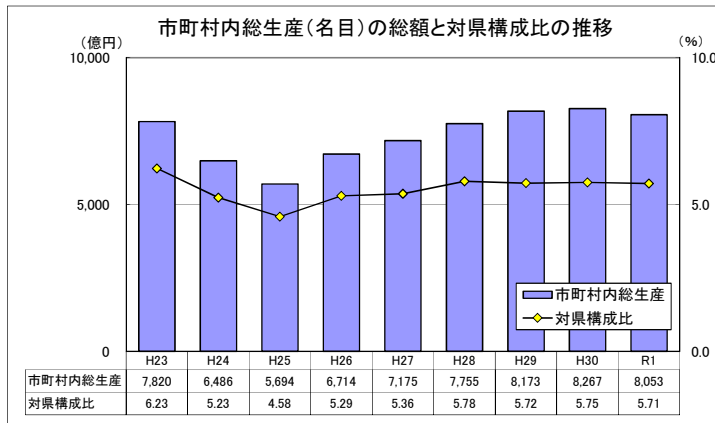

市町村内総生産: 当該地域の市町村内の経済活動で生産された付加価値の合計。
 当該地域のGDPに相当する。
 ※ 市町村内総生産の県計は県内総生産と一致する。
 対県構成比 = 市町村内総生産 (名目) ÷ 県内総生産 (名目) × 100

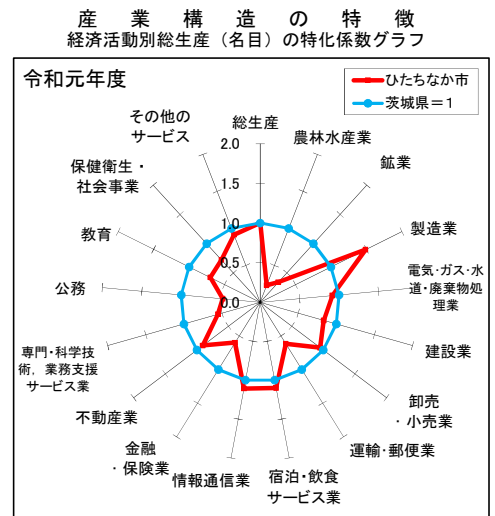

鹿嶋市

市町村内総生産

区 分	実数 (単位: 百万円)			対前年度増加率 (%)		構成比 (%)		寄与度 (%)	
	平成29年度	平成30年度	令和元年度	H30年度	R1年度	H30年度	R1年度	H30年度	R1年度
1. 農林水産業	2,587	2,500	2,234	-3.4	-10.7	0.7	0.7	-0.0	-0.1
(1) 農業	2,441	2,386	2,137	-2.3	-10.4	0.7	0.7	-0.0	-0.1
(2) 林業	12	8	0	-35.8	-100.0	0.0	0.0	-0.0	-0.0
(3) 水産業	133	106	97	-20.3	-9.2	0.0	0.0	-0.0	-0.0
2. 鉱業	105	92	81	-12.0	-12.4	0.0	0.0	-0.0	-0.0
3. 製造業	147,322	163,182	125,185	10.8	-23.3	46.2	39.3	4.7	-10.8
4. 電気・ガス・水道・廃棄物処理業	23,059	23,272	22,903	0.9	-1.6	6.6	7.2	0.1	-0.1
5. 建設業	17,941	13,194	16,379	-26.5	24.1	3.7	5.1	-1.4	0.9
6. 卸売・小売業	21,702	21,436	20,965	-1.2	-2.2	6.1	6.6	-0.1	-0.1
7. 運輸・郵便業	10,229	10,517	10,751	2.8	2.2	3.0	3.4	0.1	0.1
8. 宿泊・飲食サービス業	5,538	5,656	5,441	2.1	-3.8	1.6	1.7	0.0	-0.1
9. 情報通信業	5,034	5,035	4,914	0.0	-2.4	1.4	1.5	0.0	-0.0
10. 金融・保険業	9,152	9,062	9,136	-1.0	0.8	2.6	2.9	-0.0	0.0
11. 不動産業	31,886	31,905	32,108	0.1	0.6	9.0	10.1	0.0	0.1
12. 専門・科学技術・業務支援サービス業	13,764	14,266	14,452	3.7	1.3	4.0	4.5	0.1	0.1
13. 公務	9,194	9,350	9,313	1.7	-0.4	2.6	2.9	0.0	-0.0
14. 教育	9,968	9,884	9,852	-0.8	-0.3	2.8	3.1	-0.0	-0.0
15. 保健衛生・社会事業	20,395	20,676	21,403	1.4	3.5	5.8	6.7	0.1	0.2
16. その他のサービス	11,224	11,520	11,509	2.6	-0.1	3.3	3.6	0.1	-0.0
17. 小計	339,100	351,548	316,626	3.7	-9.9	99.5	99.5	3.7	-9.9
18. 輸入品に課される税・関税	5,591	6,211	5,507	11.1	-11.3	1.8	1.7	0.2	-0.2
19. (控除) 総資本形成に係る消費税	3,999	4,295	3,971	7.4	-7.5	1.2	1.2	-0.1	0.1
20. 市町村内総生産 (名目)	340,692	353,465	318,163	3.7	-10.0	100.0	100.0	3.7	-10.0
第1次産業	2,587	2,500	2,234	-3.4	-10.7	0.7	0.7	-0.0	-0.1
第2次産業	165,367	176,468	141,644	6.7	-19.7	49.9	44.5	3.3	-9.9
第3次産業	171,145	172,580	172,748	0.8	0.1	48.8	54.3	0.4	0.0
市町村内総生産 (実質: 連鎖方式)	330,844	337,502	303,491	2.0	-10.1	-	-	-	-

市町村民所得

区 分	実数 (単位: 百万円)			対前年度増加率 (%)		構成比 (%)		寄与度 (%)	
	平成29年度	平成30年度	令和元年度	H30年度	R1年度	H30年度	R1年度	H30年度	R1年度
1. 市町村民雇用者報酬	137,994	142,684	145,496	3.4	2.0	62.6	67.3	2.1	1.2
(1) 賃金・俸給	120,684	125,099	127,926	3.7	2.3	54.9	59.2	2.0	1.2
(2) 雇主の社会負担	17,310	17,584	17,571	1.6	-0.1	7.7	8.1	0.1	-0.0
2. 財産所得 (非企業部門)	13,506	13,461	13,462	-0.3	0.0	5.9	6.2	-0.0	0.0
(1) 一般政府 (地方政府等)	-116	-78	-68	32.9	13.3	-0.0	-0.0	0.0	0.0
(2) 家計	13,487	13,397	13,395	-0.7	-0.0	5.9	6.2	-0.0	-0.0
(3) 対家計民間非営利団体	135	143	135	5.3	-5.4	0.1	0.1	0.0	-0.0
3. 企業所得	73,776	71,640	57,311	-2.9	-20.0	31.5	26.5	-0.9	-6.3
(1) 民間法人企業	52,201	50,887	38,416	-2.5	-24.5	22.3	17.8	-0.6	-5.5
(2) 公的企業	1,255	1,561	895	24.4	-42.7	0.7	0.4	0.1	-0.3
(3) 個人企業	20,320	19,192	18,000	-5.5	-6.2	8.4	8.3	-0.5	-0.5
a. 農林水産業	1,470	1,538	1,479	4.7	-3.9	0.7	0.7	0.0	-0.0
b. その他の産業 (非農林水産・非金融)	7,205	6,033	4,854	-16.3	-19.5	2.6	2.2	-0.5	-0.5
c. 持ち家	11,646	11,621	11,668	-0.2	0.4	5.1	5.4	-0.0	0.0
4. 市町村民所得 (1+2+3)	225,276	227,785	216,270	1.1	-5.1	100.0	100.0	1.1	-5.1
《参考》総人口 (常住人口調査) (単位: 人)	67,802	67,578	67,448	-0.3	-0.2	-	-	-	-
1人当たり市町村民所得 (単位: 千円)	3,323	3,371	3,206	1.4	-4.9	-	-	-	-

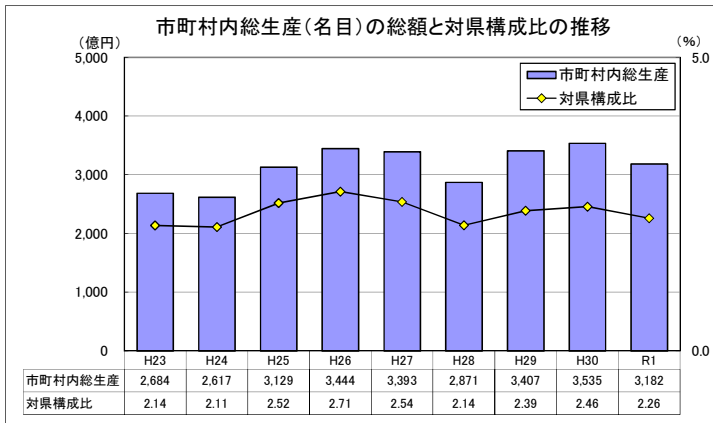

市町村内総生産: 当該地域の市町村内の経済活動で生産された付加価値の合計。
 当該地域のGDPに相当する。
 ※ 市町村内総生産の県計は県内総生産と一致する。
 対県構成比 = 市町村内総生産 (名目) ÷ 県内総生産 (名目) × 100

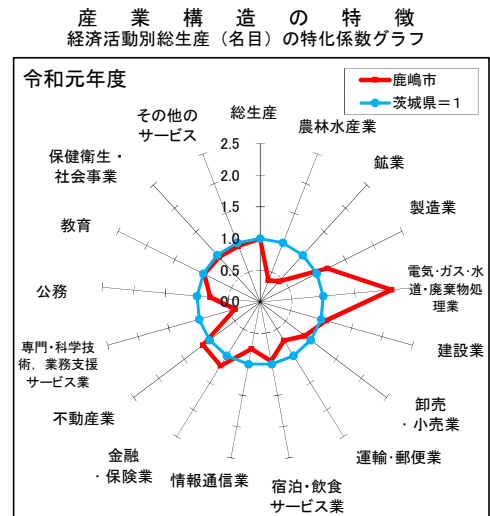

潮来市

市町村内総生産

区 分	実数 (単位: 百万円)			対前年度増加率 (%)		構成比 (%)		寄与度 (%)	
	平成29年度	平成30年度	令和元年度	H30年度	R1年度	H30年度	R1年度	H30年度	R1年度
1. 農林水産業	2,417	2,364	2,083	-2.2	-11.9	3.0	2.5	-0.1	-0.4
(1) 農業	2,300	2,259	1,994	-1.8	-11.7	2.8	2.4	-0.1	-0.3
(2) 林業	19	16	11	-14.4	-28.8	0.0	0.0	-0.0	-0.0
(3) 水産業	98	89	78	-9.0	-12.8	0.1	0.1	-0.0	-0.0
2. 鉱業	134	129	125	-4.2	-3.3	0.2	0.1	-0.0	-0.0
3. 製造業	16,954	15,836	18,336	-6.6	15.8	19.8	22.1	-1.4	3.1
4. 電気・ガス・水道・廃棄物処理業	2,701	2,762	3,025	2.3	9.5	3.5	3.6	0.1	0.3
5. 建設業	4,608	5,616	5,211	21.9	-7.2	7.0	6.3	1.3	-0.5
6. 卸売・小売業	9,213	9,072	8,910	-1.5	-1.8	11.3	10.7	-0.2	-0.2
7. 運輸・郵便業	5,276	5,512	6,497	4.5	17.9	6.9	7.8	0.3	1.2
8. 宿泊・飲食サービス業	3,059	3,101	2,938	1.4	-5.3	3.9	3.5	0.1	-0.2
9. 情報通信業	11	10	10	-1.3	-2.4	0.0	0.0	-0.0	-0.0
10. 金融・保険業	2,820	2,831	2,883	0.4	1.8	3.5	3.5	0.0	0.1
11. 不動産業	10,018	10,039	10,096	0.2	0.6	12.6	12.1	0.0	0.1
12. 専門・科学技術・業務支援サービス業	4,349	4,555	4,678	4.7	2.7	5.7	5.6	0.3	0.2
13. 公務	5,126	5,239	5,214	2.2	-0.5	6.6	6.3	0.1	-0.0
14. 教育	3,693	3,609	3,664	-2.3	1.5	4.5	4.4	-0.1	0.1
15. 保健衛生・社会事業	4,362	4,415	4,592	1.2	4.0	5.5	5.5	0.1	0.2
16. その他のサービス	4,345	4,445	4,450	2.3	0.1	5.6	5.4	0.1	0.0
17. 小計	79,085	79,534	82,713	0.6	4.0	99.5	99.5	0.6	4.0
18. 輸入品に課される税・関税	1,304	1,405	1,439	7.8	2.4	1.8	1.7	0.1	0.0
19. (控除) 総資本形成に係る消費税	933	972	1,037	4.2	6.8	1.2	1.2	-0.0	-0.1
20. 市町村内総生産 (名目)	79,457	79,968	83,114	0.6	3.9	100.0	100.0	0.6	3.9
第1次産業	2,417	2,364	2,083	-2.2	-11.9	3.0	2.5	-0.1	-0.4
第2次産業	21,696	21,581	23,671	-0.5	9.7	27.0	28.5	-0.1	2.6
第3次産業	54,973	55,589	56,959	1.1	2.5	69.5	68.5	0.8	1.7
市町村内総生産 (実質: 連鎖方式)	79,095	79,674	82,226	0.7	3.2	-	-	-	-

市町村民所得

区 分	実数 (単位: 百万円)			対前年度増加率 (%)		構成比 (%)		寄与度 (%)	
	平成29年度	平成30年度	令和元年度	H30年度	R1年度	H30年度	R1年度	H30年度	R1年度
1. 市町村民雇用者報酬	53,024	54,292	55,403	2.4	2.0	69.1	70.9	1.6	1.4
(1) 賃金・俸給	46,373	47,601	48,713	2.6	2.3	60.6	62.4	1.6	1.4
(2) 雇主の社会負担	6,652	6,691	6,691	0.6	-0.0	8.5	8.6	0.0	-0.0
2. 財産所得 (非企業部門)	4,262	4,240	4,306	-0.5	1.6	5.4	5.5	-0.0	0.1
(1) 一般政府 (地方政府等)	-52	-25	-19	52.7	21.6	-0.0	-0.0	0.0	0.0
(2) 家計	4,260	4,208	4,272	-1.2	1.5	5.4	5.5	-0.1	0.1
(3) 対家計民間非営利団体	54	57	54	5.3	-5.4	0.1	0.1	0.0	-0.0
3. 企業所得	21,435	20,012	18,383	-6.6	-8.1	25.5	23.5	-1.8	-2.1
(1) 民間法人企業	12,386	11,717	10,258	-5.4	-12.5	14.9	13.1	-0.8	-1.9
(2) 公的企業	356	399	274	12.0	-31.3	0.5	0.4	0.1	-0.2
(3) 個人企業	8,693	7,896	7,851	-9.2	-0.6	10.1	10.1	-1.0	-0.1
a. 農林水産業	693	479	608	-30.9	27.0	0.6	0.8	-0.3	0.2
b. その他の産業 (非農林水産・非金融)	2,823	2,295	2,119	-18.7	-7.7	2.9	2.7	-0.7	-0.2
c. 持ち家	5,177	5,123	5,124	-1.0	0.0	6.5	6.6	-0.1	0.0
4. 市町村民所得 (1+2+3)	78,721	78,544	78,093	-0.2	-0.6	100.0	100.0	-0.2	-0.6
《参考》総人口 (常住人口調査) (単位: 人)	28,491	28,227	27,807	-0.9	-1.5	-	-	-	-
1人当たり市町村民所得 (単位: 千円)	2,763	2,783	2,808	0.7	0.9	-	-	-	-

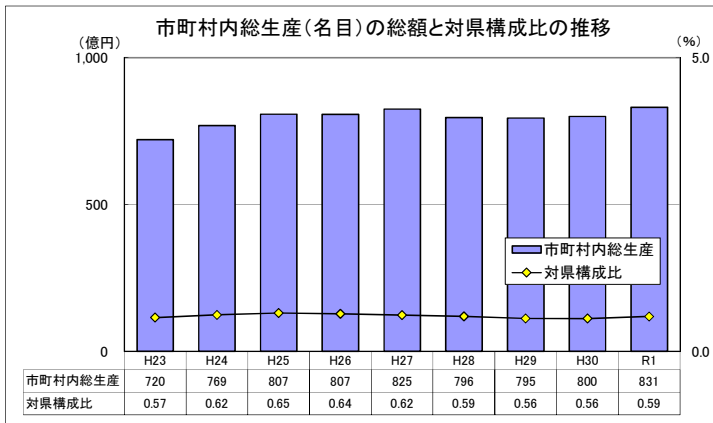

市町村内総生産: 当該地域の市町村内の経済活動で生産された付加価値の合計。
 当該地域のGDPに相当する。
 ※ 市町村内総生産の県計は県内総生産と一致する。
 対県構成比 = 市町村内総生産 (名目) ÷ 県内総生産 (名目) × 100

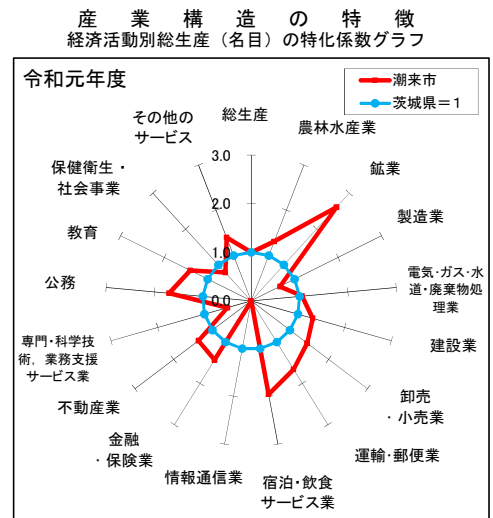

特化係数: 市町村の経済活動ごとの構成比を県と比較し、県から見た相対的な経済活動構成比の大きさを表す指標。

特化係数 = 市町村内の経済活動構成比 ÷ 県の経済活動構成比

守谷市

市町村内総生産

区 分	実数 (単位: 百万円)			対前年度増加率 (%)		構成比 (%)		寄与度 (%)	
	平成29年度	平成30年度	令和元年度	H30年度	R1年度	H30年度	R1年度	H30年度	R1年度
1. 農林水産業	815	838	871	2.9	4.0	0.3	0.3	0.0	0.0
(1) 農業	815	838	871	2.9	4.0	0.3	0.3	0.0	0.0
(2) 林業	0	0	0	—	—	0.0	0.0	0.0	0.0
(3) 水産業	0	0	0	—	—	0.0	0.0	0.0	0.0
2. 鉱業	0	0	0	—	—	0.0	0.0	0.0	0.0
3. 製造業	165,961	167,581	150,453	1.0	-10.2	52.2	49.4	0.5	-5.3
4. 電気・ガス・水道・廃棄物処理業	7,181	7,365	8,187	2.6	11.2	2.3	2.7	0.1	0.3
5. 建設業	10,734	13,303	12,935	23.9	-2.8	4.1	4.2	0.8	-0.1
6. 卸売・小売業	23,174	22,841	22,404	-1.4	-1.9	7.1	7.3	-0.1	-0.1
7. 運輸・郵便業	10,844	11,035	11,008	1.8	-0.2	3.4	3.6	0.1	-0.0
8. 宿泊・飲食サービス業	6,745	6,911	6,693	2.5	-3.2	2.2	2.2	0.1	-0.1
9. 情報通信業	646	637	616	-1.5	-3.2	0.2	0.2	-0.0	-0.0
10. 金融・保険業	5,759	5,809	5,957	0.9	2.6	1.8	2.0	0.0	0.0
11. 不動産業	24,723	24,926	25,182	0.8	1.0	7.8	8.3	0.1	0.1
12. 専門・科学技術・業務支援サービス業	12,369	12,876	13,187	4.1	2.4	4.0	4.3	0.2	0.1
13. 公務	4,767	4,826	4,837	1.2	0.2	1.5	1.6	0.0	0.0
14. 教育	6,062	6,198	6,180	2.2	-0.3	1.9	2.0	0.0	-0.0
15. 保健衛生・社会事業	22,005	22,328	23,153	1.5	3.7	7.0	7.6	0.1	0.3
16. その他のサービス	11,421	11,689	11,726	2.3	0.3	3.6	3.8	0.1	0.0
17. 小計	313,206	319,164	303,390	1.9	-4.9	99.5	99.5	1.9	-4.9
18. 輸入品に課される税・関税	5,164	5,639	5,277	9.2	-6.4	1.8	1.7	0.2	-0.1
19. (控除) 総資本形成に係る消費税	3,694	3,899	3,805	5.6	-2.4	1.2	1.2	-0.1	0.0
20. 市町村内総生産 (名目)	314,676	320,903	304,863	2.0	-5.0	100.0	100.0	2.0	-5.0
第1次産業	815	838	871	2.9	4.0	0.3	0.3	0.0	0.0
第2次産業	176,695	180,884	163,389	2.4	-9.7	56.4	53.6	1.3	-5.5
第3次産業	135,696	137,442	139,130	1.3	1.2	42.8	45.6	0.6	0.5
市町村内総生産 (実質: 連鎖方式)	312,410	317,654	299,935	1.7	-5.6	—	—	—	—

市町村民所得

区 分	実数 (単位: 百万円)			対前年度増加率 (%)		構成比 (%)		寄与度 (%)	
	平成29年度	平成30年度	令和元年度	H30年度	R1年度	H30年度	R1年度	H30年度	R1年度
1. 市町村民雇用者報酬	173,661	181,113	188,286	4.3	4.0	71.9	75.4	3.0	2.8
(1) 賃金・俸給	151,876	158,793	165,548	4.6	4.3	63.0	66.3	2.8	2.7
(2) 雇主の社会負担	21,785	22,320	22,738	2.5	1.9	8.9	9.1	0.2	0.2
2. 財産所得 (非企業部門)	9,168	9,202	9,832	0.4	6.8	3.7	3.9	0.0	0.2
(1) 一般政府 (地方政府等)	52	96	97	84.2	1.3	0.0	0.0	0.0	0.0
(2) 家計	9,018	9,004	9,638	-0.2	7.0	3.6	3.9	-0.0	0.3
(3) 対家計民間非営利団体	97	103	97	5.3	-5.4	0.0	0.0	0.0	-0.0
3. 企業所得	64,481	61,696	51,617	-4.3	-16.3	24.5	20.7	-1.1	-4.0
(1) 民間法人企業	48,833	46,770	37,480	-4.2	-19.9	18.6	15.0	-0.8	-3.7
(2) 公的企業	1,124	1,393	816	23.9	-41.5	0.6	0.3	0.1	-0.2
(3) 個人企業	14,524	13,532	13,321	-6.8	-1.6	5.4	5.3	-0.4	-0.1
a. 農林水産業	450	366	271	-18.7	-26.0	0.1	0.1	-0.0	-0.0
b. その他の産業 (非農林水産・非金融)	6,089	5,176	4,998	-15.0	-3.4	2.1	2.0	-0.4	-0.1
c. 持ち家	7,986	7,990	8,053	0.1	0.8	3.2	3.2	0.0	0.0
4. 市町村民所得 (1+2+3)	247,310	252,011	249,735	1.9	-0.9	100.0	100.0	1.9	-0.9
《参考》総人口 (常住人口調査) (単位: 人)	66,230	66,876	67,696	1.0	1.2	—	—	—	—
1人当たり市町村民所得 (単位: 千円)	3,734	3,768	3,689	0.9	-2.1	—	—	—	—

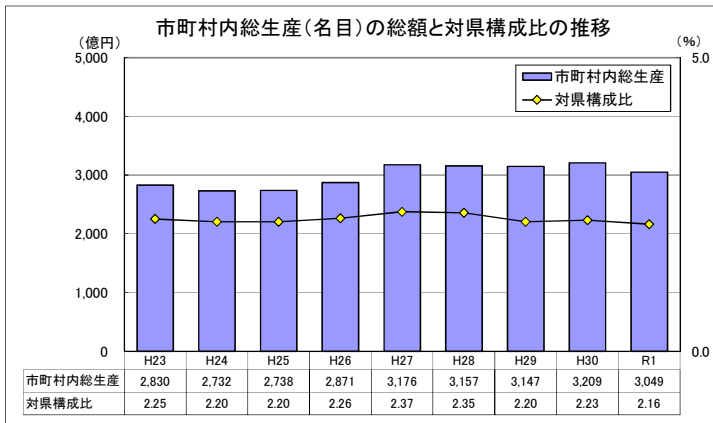

市町村内総生産: 当該地域の市町村内の経済活動で生産された付加価値の合計。
 当該地域のGDPに相当する。
 ※ 市町村内総生産の県計は県内総生産と一致する。
 対県構成比 = 市町村内総生産 (名目) ÷ 県内総生産 (名目) × 100

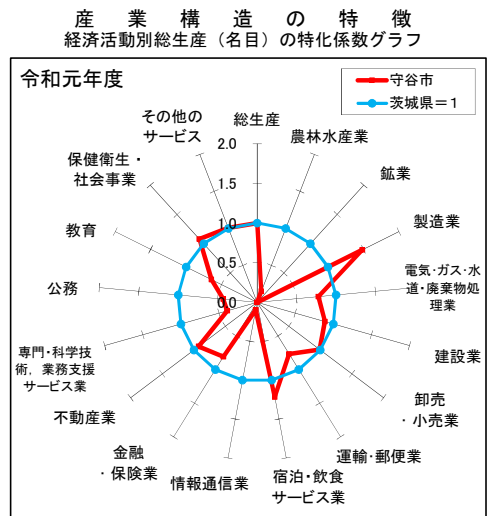

常陸大宮市

市町村内総生産

区 分	実数 (単位: 百万円)			対前年度増加率 (%)		構成比 (%)		寄与度 (%)	
	平成29年度	平成30年度	令和元年度	H30年度	R1年度	H30年度	R1年度	H30年度	R1年度
1. 農林水産業	7,343	6,881	6,166	-6.3	-10.4	4.5	3.8	-0.3	-0.5
(1) 農業	6,785	6,340	5,656	-6.6	-10.8	4.2	3.5	-0.3	-0.5
(2) 林業	555	539	508	-3.0	-5.8	0.4	0.3	-0.0	-0.0
(3) 水産業	3	3	2	3.3	-11.3	0.0	0.0	0.0	-0.0
2. 鉱業	310	331	356	6.9	7.3	0.2	0.2	0.0	0.0
3. 製造業	44,902	47,198	55,969	5.1	18.6	31.1	34.4	1.5	5.8
4. 電気・ガス・水道・廃棄物処理業	3,716	3,821	4,278	2.8	12.0	2.5	2.6	0.1	0.3
5. 建設業	7,384	5,765	8,025	-21.9	39.2	3.8	4.9	-1.1	1.5
6. 卸売・小売業	12,113	11,914	11,719	-1.6	-1.6	7.8	7.2	-0.1	-0.1
7. 運輸・郵便業	3,797	3,917	4,016	3.2	2.5	2.6	2.5	0.1	0.1
8. 宿泊・飲食サービス業	2,505	2,558	2,458	2.1	-3.9	1.7	1.5	0.0	-0.1
9. 情報通信業	87	84	81	-3.1	-3.4	0.1	0.0	-0.0	-0.0
10. 金融・保険業	3,345	3,351	3,408	0.2	1.7	2.2	2.1	0.0	0.0
11. 不動産業	19,402	19,292	19,285	-0.6	-0.0	12.7	11.8	-0.1	-0.0
12. 専門・科学技術・業務支援サービス業	2,315	2,362	2,401	2.0	1.6	1.6	1.5	0.0	0.0
13. 公務	14,289	13,836	13,808	-3.2	-0.2	9.1	8.5	-0.3	-0.0
14. 教育	4,585	4,527	4,355	-1.3	-3.8	3.0	2.7	-0.0	-0.1
15. 保健衛生・社会事業	15,147	15,323	15,891	1.2	3.7	10.1	9.8	0.1	0.4
16. その他のサービス	9,715	9,974	9,809	2.7	-1.7	6.6	6.0	0.2	-0.1
17. 小計	150,955	151,137	162,026	0.1	7.2	99.5	99.5	0.1	7.2
18. 輸入品に課される税・関税	2,489	2,670	2,818	7.3	5.5	1.8	1.7	0.1	0.1
19. (控除) 総資本形成に係る消費税	1,780	1,846	2,032	3.7	10.1	1.2	1.2	-0.0	-0.1
20. 市町村内総生産 (名目)	151,664	151,960	162,812	0.2	7.1	100.0	100.0	0.2	7.1
第1次産業	7,343	6,881	6,166	-6.3	-10.4	4.5	3.8	-0.3	-0.5
第2次産業	52,596	53,295	64,349	1.3	20.7	35.1	39.5	0.5	7.3
第3次産業	91,015	90,961	91,511	-0.1	0.6	59.9	56.2	-0.0	0.4
市町村内総生産 (実質: 連鎖方式)	151,149	151,664	162,069	0.3	6.9	-	-	-	-

市町村民所得

区 分	実数 (単位: 百万円)			対前年度増加率 (%)		構成比 (%)		寄与度 (%)	
	平成29年度	平成30年度	令和元年度	H30年度	R1年度	H30年度	R1年度	H30年度	R1年度
1. 市町村民雇用者報酬	69,612	70,231	69,763	0.9	-0.7	62.5	64.0	0.5	-0.4
(1) 賃金・俸給	60,880	61,576	61,338	1.1	-0.4	54.8	56.3	0.6	-0.2
(2) 雇主の社会負担	8,732	8,655	8,425	-0.9	-2.7	7.7	7.7	-0.1	-0.2
2. 財産所得 (非企業部門)	6,012	5,980	5,953	-0.5	-0.4	5.3	5.5	-0.0	-0.0
(1) 一般政府 (地方政府等)	-60	8	18	113.3	128.7	0.0	0.0	0.1	0.0
(2) 家計	5,971	5,865	5,834	-1.8	-0.5	5.2	5.4	-0.1	-0.0
(3) 対家計民間非営利団体	101	107	101	5.3	-5.4	0.1	0.1	0.0	-0.0
3. 企業所得	38,648	36,146	33,233	-6.5	-8.1	32.2	30.5	-2.2	-2.6
(1) 民間法人企業	23,312	21,968	19,675	-5.8	-10.4	19.6	18.1	-1.2	-2.0
(2) 公的企業	597	699	466	17.1	-33.4	0.6	0.4	0.1	-0.2
(3) 個人企業	14,739	13,478	13,091	-8.6	-2.9	12.0	12.0	-1.1	-0.3
a. 農林水産業	1,309	843	743	-35.6	-11.9	0.8	0.7	-0.4	-0.1
b. その他の産業 (非農林水産・非金融)	3,426	2,764	2,508	-19.3	-9.2	2.5	2.3	-0.6	-0.2
c. 持ち家	10,004	9,871	9,840	-1.3	-0.3	8.8	9.0	-0.1	-0.0
4. 市町村民所得 (1+2+3)	114,272	112,356	108,949	-1.7	-3.0	100.0	100.0	-1.7	-3.0
《参考》総人口 (常住人口調査) (単位: 人)	41,342	40,747	39,904	-1.4	-2.1	-	-	-	-
1人当たり市町村民所得 (単位: 千円)	2,764	2,757	2,730	-0.2	-1.0	-	-	-	-

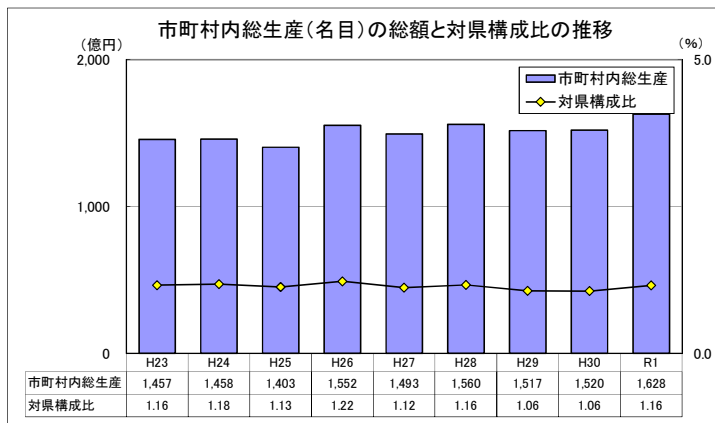

市町村内総生産: 当該地域の市町村内の経済活動で生産された付加価値の合計。
 当該地域のGDPに相当する。
 ※ 市町村内総生産の県計は県内総生産と一致する。
 対県構成比 = 市町村内総生産 (名目) ÷ 県内総生産 (名目) × 100

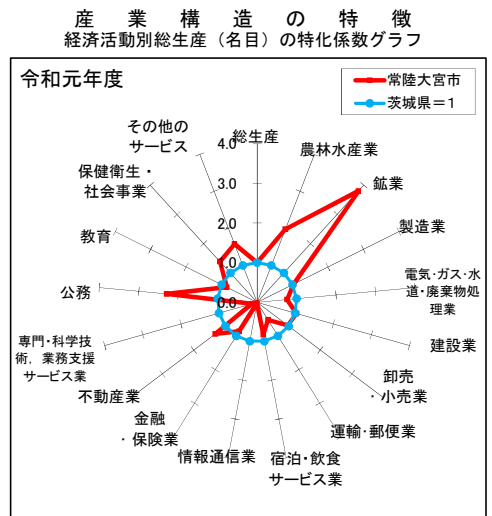

那珂市

市町村内総生産

区 分	実数 (単位: 百万円)			対前年度増加率 (%)		構成比 (%)		寄与度 (%)	
	平成29年度	平成30年度	令和元年度	H30年度	R1年度	H30年度	R1年度	H30年度	R1年度
1. 農林水産業	2,072	2,001	1,886	-3.4	-5.8	1.3	1.2	-0.0	-0.1
(1) 農業	2,041	1,970	1,864	-3.5	-5.4	1.3	1.2	-0.0	-0.1
(2) 林業	31	32	23	2.7	-28.8	0.0	0.0	0.0	-0.0
(3) 水産業	0	0	0	—	—	0.0	0.0	0.0	0.0
2. 鉱業	30	26	22	-13.8	-14.7	0.0	0.0	-0.0	-0.0
3. 製造業	21,803	21,206	21,446	-2.7	1.1	13.8	13.9	-0.4	0.2
4. 電気・ガス・水道・廃棄物処理業	6,893	7,289	7,819	5.7	7.3	4.8	5.1	0.3	0.3
5. 建設業	8,580	9,007	9,637	5.0	7.0	5.9	6.2	0.3	0.4
6. 卸売・小売業	14,442	14,207	13,972	-1.6	-1.7	9.3	9.0	-0.2	-0.2
7. 運輸・郵便業	8,636	8,917	9,128	3.3	2.4	5.8	5.9	0.2	0.1
8. 宿泊・飲食サービス業	2,735	2,798	2,702	2.3	-3.5	1.8	1.7	0.0	-0.1
9. 情報通信業	466	459	447	-1.6	-2.5	0.3	0.3	-0.0	-0.0
10. 金融・保険業	3,922	3,961	4,046	1.0	2.2	2.6	2.6	0.0	0.1
11. 不動産業	19,127	19,147	19,300	0.1	0.8	12.5	12.5	0.0	0.1
12. 専門・科学技術・業務支援サービス業	22,459	22,391	21,866	-0.3	-2.3	14.6	14.1	-0.0	-0.3
13. 公務	8,232	8,351	8,328	1.4	-0.3	5.4	5.4	0.1	-0.0
14. 教育	5,639	5,695	5,583	1.0	-2.0	3.7	3.6	0.0	-0.1
15. 保健衛生・社会事業	19,332	19,631	20,409	1.5	4.0	12.8	13.2	0.2	0.5
16. その他のサービス	7,232	7,388	7,412	2.2	0.3	4.8	4.8	0.1	0.0
17. 小計	151,601	152,473	154,003	0.6	1.0	99.5	99.5	0.6	1.0
18. 輸入品に課される税・関税	2,500	2,694	2,679	7.8	-0.6	1.8	1.7	0.1	-0.0
19. (控除) 総資本形成に係る消費税	1,788	1,863	1,931	4.2	3.7	1.2	1.2	-0.0	-0.0
20. 市町村内総生産 (名目)	152,313	153,304	154,751	0.7	0.9	100.0	100.0	0.7	0.9
第1次産業	2,072	2,001	1,886	-3.4	-5.8	1.3	1.2	-0.0	-0.1
第2次産業	30,413	30,238	31,105	-0.6	2.9	19.7	20.1	-0.1	0.6
第3次産業	119,117	120,233	121,013	0.9	0.6	78.4	78.2	0.7	0.5
市町村内総生産 (実質: 連鎖方式)	151,475	151,626	152,706	0.1	0.7	—	—	—	—

市町村民所得

区 分	実数 (単位: 百万円)			対前年度増加率 (%)		構成比 (%)		寄与度 (%)	
	平成29年度	平成30年度	令和元年度	H30年度	R1年度	H30年度	R1年度	H30年度	R1年度
1. 市町村民雇用者報酬	100,861	102,971	105,627	2.1	2.6	69.6	71.9	1.4	1.8
(1) 賃金・俸給	88,208	90,281	92,871	2.4	2.9	61.0	63.2	1.4	1.8
(2) 雇主の社会負担	12,652	12,690	12,756	0.3	0.5	8.6	8.7	0.0	0.0
2. 財産所得 (非企業部門)	7,084	7,034	7,221	-0.7	2.6	4.8	4.9	-0.0	0.1
(1) 一般政府 (地方政府等)	-102	-67	-72	33.9	-7.8	-0.0	-0.0	0.0	-0.0
(2) 家計	7,037	6,945	7,145	-1.3	2.9	4.7	4.9	-0.1	0.1
(3) 対家計民間非営利団体	149	157	148	5.3	-5.4	0.1	0.1	0.0	-0.0
3. 企業所得	40,229	37,903	34,011	-5.8	-10.3	25.6	23.2	-1.6	-2.6
(1) 民間法人企業	23,432	22,182	18,769	-5.3	-15.4	15.0	12.8	-0.8	-2.3
(2) 公的企業	787	848	616	7.7	-27.4	0.6	0.4	0.0	-0.2
(3) 個人企業	16,010	14,874	14,626	-7.1	-1.7	10.1	10.0	-0.8	-0.2
a. 農林水産業	1,001	806	831	-19.5	3.2	0.5	0.6	-0.1	0.0
b. その他の産業 (非農林水産・非金融)	4,890	4,022	3,728	-17.7	-7.3	2.7	2.5	-0.6	-0.2
c. 持ち家	10,118	10,045	10,066	-0.7	0.2	6.8	6.9	-0.0	0.0
4. 市町村民所得 (1+2+3)	148,173	147,909	146,859	-0.2	-0.7	100.0	100.0	-0.2	-0.7
《参考》総人口 (常住人口調査) (単位: 人)	53,897	53,585	53,361	-0.6	-0.4	—	—	—	—
1人当たり市町村民所得 (単位: 千円)	2,749	2,760	2,752	0.4	-0.3	—	—	—	—

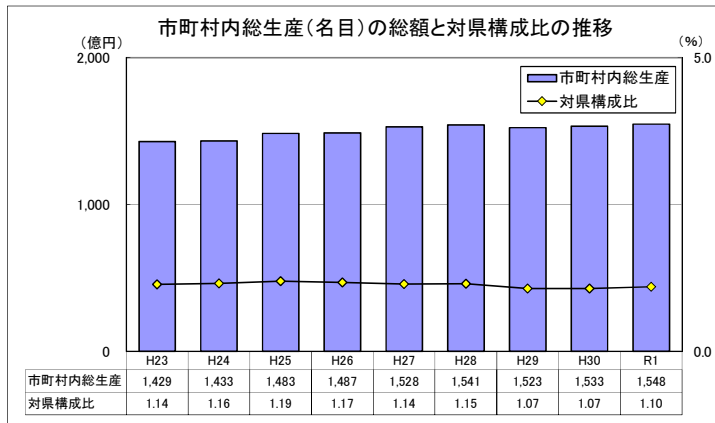

市町村内総生産: 当該地域の市町村内の経済活動で生産された付加価値の合計。
当該地域のGDPに相当する。
※ 市町村内総生産の県計は県内総生産と一致する。
対県構成比 = 市町村内総生産 (名目) ÷ 県内総生産 (名目) × 100

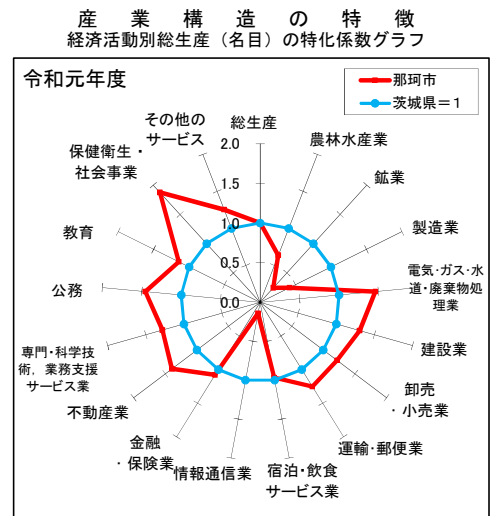

筑西市

市町村内総生産

区 分	実数 (単位: 百万円)			対前年度増加率 (%)		構成比 (%)		寄与度 (%)	
	平成29年度	平成30年度	令和元年度	H30年度	R1年度	H30年度	R1年度	H30年度	R1年度
1. 農林水産業	12,766	12,332	11,030	-3.4	-10.6	2.6	2.5	-0.1	-0.3
(1) 農業	12,747	12,308	11,019	-3.4	-10.5	2.6	2.5	-0.1	-0.3
(2) 林業	19	24	11	28.4	-52.6	0.0	0.0	0.0	-0.0
(3) 水産業	0	0	0	-	-	0.0	0.0	0.0	0.0
2. 鉱業	127	121	117	-4.3	-3.5	0.0	0.0	-0.0	-0.0
3. 製造業	219,713	193,679	159,959	-11.8	-17.4	40.7	35.9	-5.1	-7.1
4. 電気・ガス・水道・廃棄物処理業	10,478	10,720	11,699	2.3	9.1	2.3	2.6	0.0	0.2
5. 建設業	34,671	19,853	22,166	-42.7	11.6	4.2	5.0	-2.9	0.5
6. 卸売・小売業	33,463	33,127	32,302	-1.0	-2.5	7.0	7.3	-0.1	-0.2
7. 運輸・郵便業	22,221	22,567	22,483	1.6	-0.4	4.7	5.1	0.1	-0.0
8. 宿泊・飲食サービス業	6,612	6,751	6,489	2.1	-3.9	1.4	1.5	0.0	-0.1
9. 情報通信業	16,577	16,735	16,325	1.0	-2.5	3.5	3.7	0.0	-0.1
10. 金融・保険業	15,124	15,175	15,457	0.3	1.9	3.2	3.5	0.0	0.1
11. 不動産業	45,721	45,459	46,706	-0.6	2.7	9.6	10.5	-0.1	0.3
12. 専門・科学技術・業務支援サービス業	17,117	17,742	18,000	3.7	1.5	3.7	4.0	0.1	0.1
13. 公務	19,236	19,541	19,482	1.6	-0.3	4.1	4.4	0.1	-0.0
14. 教育	12,039	11,946	12,082	-0.8	1.1	2.5	2.7	-0.0	0.0
15. 保健衛生・社会事業	31,119	31,596	32,798	1.5	3.8	6.6	7.4	0.1	0.3
16. その他のサービス	15,266	15,561	15,737	1.9	1.1	3.3	3.5	0.1	0.0
17. 小計	512,250	472,906	442,833	-7.7	-6.4	99.5	99.5	-7.6	-6.3
18. 輸入品に課される税・関税	8,446	8,355	7,703	-1.1	-7.8	1.8	1.7	-0.0	-0.1
19. (控除) 総資本形成に係る消費税	6,041	5,777	5,553	-4.4	-3.9	1.2	1.2	0.1	0.0
20. 市町村内総生産 (名目)	514,655	475,484	444,982	-7.6	-6.4	100.0	100.0	-7.6	-6.4
第1次産業	12,766	12,332	11,030	-3.4	-10.6	2.6	2.5	-0.1	-0.3
第2次産業	254,511	213,653	182,242	-16.1	-14.7	44.9	41.0	-7.9	-6.6
第3次産業	244,973	246,921	249,560	0.8	1.1	51.9	56.1	0.4	0.6
市町村内総生産 (実質: 連鎖方式)	513,707	476,488	442,804	-7.2	-7.1	-	-	-	-

市町村民所得

区 分	実数 (単位: 百万円)			対前年度増加率 (%)		構成比 (%)		寄与度 (%)	
	平成29年度	平成30年度	令和元年度	H30年度	R1年度	H30年度	R1年度	H30年度	R1年度
1. 市町村民雇用者報酬	199,720	204,878	207,221	2.6	1.1	62.1	65.4	1.5	0.7
(1) 賃金・俸給	174,667	179,629	182,196	2.8	1.4	54.5	57.5	1.5	0.8
(2) 雇主の社会負担	25,054	25,249	25,025	0.8	-0.9	7.7	7.9	0.1	-0.1
2. 財産所得 (非企業部門)	19,194	19,050	19,166	-0.7	0.6	5.8	6.1	-0.0	0.0
(1) 一般政府 (地方政府等)	-332	-273	-265	17.7	3.0	-0.1	-0.1	0.0	0.0
(2) 家計	19,323	19,110	19,230	-1.1	0.6	5.8	6.1	-0.1	0.0
(3) 対家計民間非営利団体	203	213	202	5.3	-5.4	0.1	0.1	0.0	-0.0
3. 企業所得	117,870	105,816	90,223	-10.2	-14.7	32.1	28.5	-3.6	-4.7
(1) 民間法人企業	79,931	69,626	55,185	-12.9	-20.7	21.1	17.4	-3.1	-4.4
(2) 公的企業	1,901	2,141	1,282	12.6	-40.1	0.6	0.4	0.1	-0.3
(3) 個人企業	36,038	34,049	33,756	-5.5	-0.9	10.3	10.7	-0.6	-0.1
a. 農林水産業	7,802	8,028	8,001	2.9	-0.3	2.4	2.5	0.1	-0.0
b. その他の産業 (非農林水産・非金融)	9,010	6,967	6,728	-22.7	-3.4	2.1	2.1	-0.6	-0.1
c. 持ち家	19,226	19,053	19,027	-0.9	-0.1	5.8	6.0	-0.1	-0.0
4. 市町村民所得 (1+2+3)	336,784	329,743	316,610	-2.1	-4.0	100.0	100.0	-2.1	-4.0
《参考》総人口 (常住人口調査) (単位: 人)	102,818	101,784	100,816	-1.0	-1.0	-	-	-	-
1人当たり市町村民所得 (単位: 千円)	3,276	3,240	3,140	-1.1	-3.1	-	-	-	-

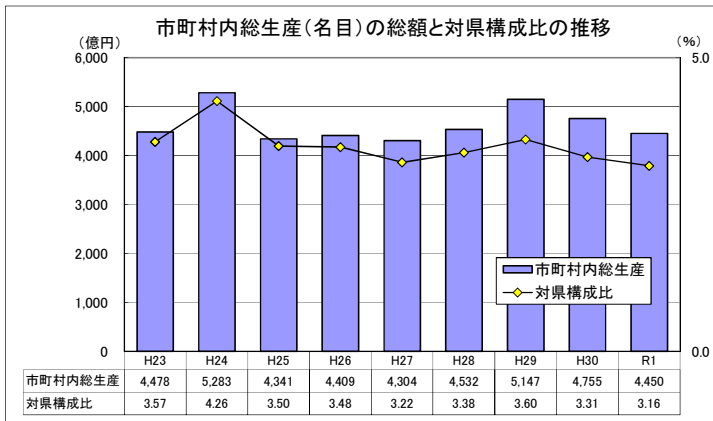

市町村内総生産: 当該地域の市町村内の経済活動で生産された付加価値の合計。
当該地域のGDPに相当する。
※ 市町村内総生産の県計は県内総生産と一致する。
対県構成比 = 市町村内総生産 (名目) ÷ 県内総生産 (名目) × 100

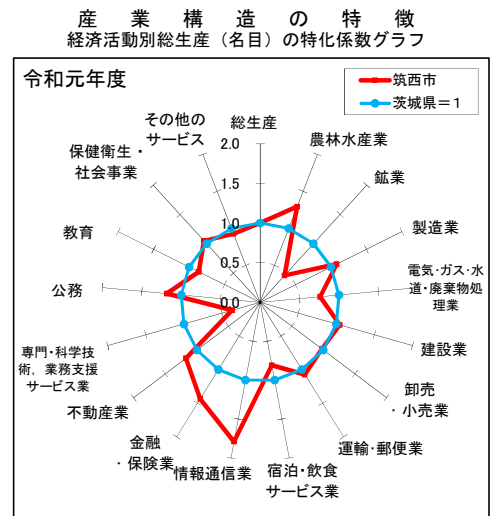

坂東市

市町村内総生産

区 分	実数 (単位: 百万円)			対前年度増加率 (%)		構成比 (%)		寄与度 (%)	
	平成29年度	平成30年度	令和元年度	H30年度	R1年度	H30年度	R1年度	H30年度	R1年度
1. 農林水産業	16,745	13,513	13,513	-19.3	-0.0	4.9	4.5	-1.2	-0.0
(1) 農業	16,743	13,511	13,511	-19.3	0.0	4.9	4.5	-1.2	0.0
(2) 林業	0	0	0	-	-	0.0	0.0	0.0	0.0
(3) 水産業	3	3	2	3.3	-11.3	0.0	0.0	0.0	-0.0
2. 鉱業	75	85	95	13.3	12.5	0.0	0.0	0.0	0.0
3. 製造業	134,394	142,750	155,612	6.2	9.0	51.3	52.1	3.0	4.6
4. 電気・ガス・水道・廃棄物処理業	4,288	4,378	4,865	2.1	11.1	1.6	1.6	0.0	0.2
5. 建設業	17,081	12,436	19,323	-27.2	55.4	4.5	6.5	-1.7	2.5
6. 卸売・小売業	15,433	15,261	14,903	-1.1	-2.3	5.5	5.0	-0.1	-0.1
7. 運輸・郵便業	15,417	15,898	15,984	3.1	0.5	5.7	5.4	0.2	0.0
8. 宿泊・飲食サービス業	3,115	3,182	3,063	2.2	-3.8	1.1	1.0	0.0	-0.0
9. 情報通信業	73	70	67	-4.2	-4.1	0.0	0.0	-0.0	-0.0
10. 金融・保険業	3,311	3,356	3,442	1.4	2.5	1.2	1.2	0.0	0.0
11. 不動産業	25,491	25,416	25,568	-0.3	0.6	9.1	8.6	-0.0	0.1
12. 専門・科学技術・業務支援サービス業	5,244	5,460	5,590	4.1	2.4	2.0	1.9	0.1	0.0
13. 公務	8,872	9,162	9,168	3.3	0.1	3.3	3.1	0.1	0.0
14. 教育	5,631	5,511	5,323	-2.1	-3.4	2.0	1.8	-0.0	-0.1
15. 保健衛生・社会事業	11,098	11,258	11,692	1.4	3.9	4.0	3.9	0.1	0.2
16. その他のサービス	8,650	8,883	8,875	2.7	-0.1	3.2	3.0	0.1	-0.0
17. 小計	274,919	276,620	297,084	0.6	7.4	99.5	99.5	0.6	7.4
18. 輸入品に課される税・関税	4,533	4,887	5,167	7.8	5.7	1.8	1.7	0.1	0.1
19. (控除) 総資本形成に係る消費税	3,242	3,379	3,726	4.2	10.2	1.2	1.2	-0.0	-0.1
20. 市町村内総生産 (名目)	276,210	278,128	298,525	0.7	7.3	100.0	100.0	0.7	7.3
第1次産業	16,745	13,513	13,513	-19.3	-0.0	4.9	4.5	-1.2	-0.0
第2次産業	151,550	155,271	175,030	2.5	12.7	55.8	58.6	1.3	7.1
第3次産業	106,624	107,835	108,540	1.1	0.7	38.8	36.4	0.4	0.3
市町村内総生産 (実質: 連鎖方式)	274,161	276,721	296,546	0.9	7.2	-	-	-	-

市町村民所得

区 分	実数 (単位: 百万円)			対前年度増加率 (%)		構成比 (%)		寄与度 (%)	
	平成29年度	平成30年度	令和元年度	H30年度	R1年度	H30年度	R1年度	H30年度	R1年度
1. 市町村民雇用者報酬	102,897	104,517	106,249	1.6	1.7	59.4	62.1	0.9	1.0
(1) 賃金・俸給	89,989	91,636	93,418	1.8	1.9	52.1	54.6	0.9	1.0
(2) 雇主の社会負担	12,908	12,880	12,831	-0.2	-0.4	7.3	7.5	-0.0	-0.0
2. 財産所得 (非企業部門)	7,262	7,116	7,252	-2.0	1.9	4.0	4.2	-0.1	0.1
(1) 一般政府 (地方政府等)	-316	-250	-231	21.1	7.2	-0.1	-0.1	0.0	0.0
(2) 家計	7,500	7,284	7,406	-2.9	1.7	4.1	4.3	-0.1	0.1
(3) 対家計民間非営利団体	78	82	78	5.3	-5.4	0.0	0.0	0.0	-0.0
3. 企業所得	71,426	64,386	57,723	-9.9	-10.3	36.6	33.7	-3.9	-3.8
(1) 民間法人企業	42,127	39,912	35,698	-5.3	-10.6	22.7	20.8	-1.2	-2.4
(2) 公的企業	1,011	1,229	803	21.6	-34.6	0.7	0.5	0.1	-0.2
(3) 個人企業	28,288	23,245	21,222	-17.8	-8.7	13.2	12.4	-2.8	-1.1
a. 農林水産業	10,738	6,940	5,227	-35.4	-24.7	3.9	3.1	-2.1	-1.0
b. その他の産業 (非農林水産・非金融)	6,075	4,929	4,663	-18.9	-5.4	2.8	2.7	-0.6	-0.2
c. 持ち家	11,476	11,376	11,331	-0.9	-0.4	6.5	6.6	-0.1	-0.0
4. 市町村民所得 (1+2+3)	181,585	176,019	171,224	-3.1	-2.7	100.0	100.0	-3.1	-2.7
《参考》総人口 (常住人口調査) (単位: 人)	53,242	52,559	51,903	-1.3	-1.2	-	-	-	-
1人当たり市町村民所得 (単位: 千円)	3,411	3,349	3,299	-1.8	-1.5	-	-	-	-

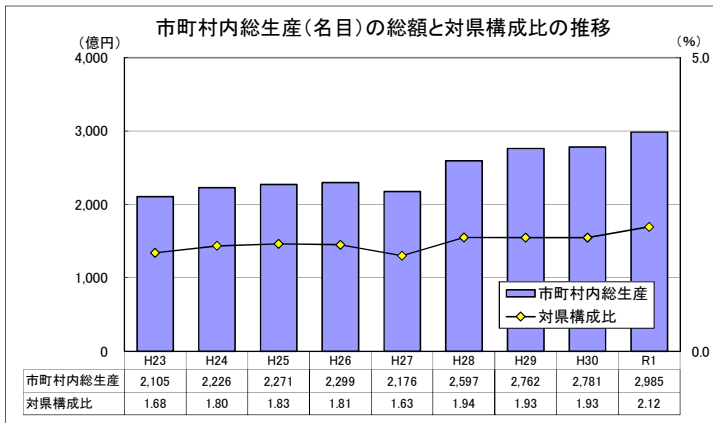

市町村内総生産: 当該地域の市町村内の経済活動で生産された付加価値の合計。
 当該地域のGDPに相当する。
 ※ 市町村内総生産の県計は県内総生産と一致する。
 対県構成比 = 市町村内総生産 (名目) ÷ 県内総生産 (名目) × 100

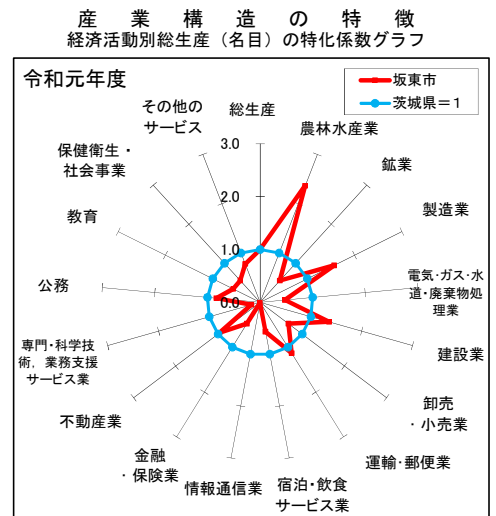

稲敷市

市町村内総生産

区 分	実数 (単位: 百万円)			対前年度増加率 (%)		構成比 (%)		寄与度 (%)	
	平成29年度	平成30年度	令和元年度	H30年度	R1年度	H30年度	R1年度	H30年度	R1年度
1. 農林水産業	9,015	8,796	8,560	-2.4	-2.7	5.5	5.3	-0.1	-0.1
(1) 農業	8,852	8,642	8,417	-2.4	-2.6	5.4	5.2	-0.1	-0.1
(2) 林業	19	16	23	-14.4	42.3	0.0	0.0	-0.0	0.0
(3) 水産業	145	138	121	-4.8	-12.2	0.1	0.1	-0.0	-0.0
2. 鉱業	142	144	147	1.1	2.1	0.1	0.1	0.0	0.0
3. 製造業	52,831	56,330	54,691	6.6	-2.9	35.1	34.1	2.3	-1.0
4. 電気・ガス・水道・廃棄物処理業	2,990	3,040	3,533	1.7	16.2	1.9	2.2	0.0	0.3
5. 建設業	6,822	7,954	9,488	16.6	19.3	5.0	5.9	0.7	1.0
6. 卸売・小売業	10,693	10,517	10,345	-1.6	-1.6	6.6	6.4	-0.1	-0.1
7. 運輸・郵便業	8,639	8,563	8,595	-0.9	0.4	5.3	5.4	-0.0	0.0
8. 宿泊・飲食サービス業	2,360	2,412	2,324	2.2	-3.7	1.5	1.4	0.0	-0.1
9. 情報通信業	70	69	67	-2.2	-2.9	0.0	0.0	-0.0	-0.0
10. 金融・保険業	2,444	2,494	2,570	2.0	3.0	1.6	1.6	0.0	0.0
11. 不動産業	20,435	20,374	20,405	-0.3	0.2	12.7	12.7	-0.0	0.0
12. 専門・科学技術・業務支援サービス業	3,632	3,710	3,775	2.2	1.7	2.3	2.4	0.1	0.0
13. 公務	9,328	9,609	9,610	3.0	0.0	6.0	6.0	0.2	0.0
14. 教育	4,253	4,222	4,099	-0.7	-2.9	2.6	2.6	-0.0	-0.1
15. 保健衛生・社会事業	11,015	11,157	11,545	1.3	3.5	7.0	7.2	0.1	0.2
16. その他のサービス	9,848	10,090	9,908	2.5	-1.8	6.3	6.2	0.2	-0.1
17. 小計	154,517	159,481	159,661	3.2	0.1	99.5	99.5	3.2	0.1
18. 輸入品に課される税・関税	2,548	2,818	2,777	10.6	-1.4	1.8	1.7	0.2	-0.0
19. (控除) 総資本形成に係る消費税	1,822	1,948	2,002	6.9	2.8	1.2	1.2	-0.1	-0.0
20. 市町村内総生産 (名目)	155,243	160,350	160,436	3.3	0.1	100.0	100.0	3.3	0.1
第1次産業	9,015	8,796	8,560	-2.4	-2.7	5.5	5.3	-0.1	-0.1
第2次産業	59,795	64,427	64,325	7.7	-0.2	40.2	40.1	3.0	-0.1
第3次産業	85,707	86,258	86,776	0.6	0.6	53.8	54.1	0.4	0.3
市町村内総生産 (実質: 連鎖方式)	154,239	159,534	158,382	3.4	-0.7	-	-	-	-

市町村民所得

区 分	実数 (単位: 百万円)			対前年度増加率 (%)		構成比 (%)		寄与度 (%)	
	平成29年度	平成30年度	令和元年度	H30年度	R1年度	H30年度	R1年度	H30年度	R1年度
1. 市町村民雇用者報酬	72,776	73,512	73,241	1.0	-0.4	61.9	63.7	0.6	-0.2
(1) 賃金・俸給	63,647	64,452	64,396	1.3	-0.1	54.3	56.0	0.7	-0.0
(2) 雇主の社会負担	9,129	9,059	8,845	-0.8	-2.4	7.6	7.7	-0.1	-0.2
2. 財産所得 (非企業部門)	5,113	5,026	5,116	-1.7	1.8	4.2	4.4	-0.1	0.1
(1) 一般政府 (地方政府等)	-228	-172	-157	24.5	9.0	-0.1	-0.1	0.0	0.0
(2) 家計	5,286	5,139	5,218	-2.8	1.5	4.3	4.5	-0.1	0.1
(3) 対家計民間非営利団体	55	58	55	5.3	-5.4	0.0	0.0	0.0	-0.0
3. 企業所得	43,937	40,195	36,649	-8.5	-8.8	33.9	31.9	-3.1	-3.0
(1) 民間法人企業	23,925	23,230	19,505	-2.9	-16.0	19.6	17.0	-0.6	-3.1
(2) 公的企業	570	702	426	23.1	-39.2	0.6	0.4	0.1	-0.2
(3) 個人企業	19,442	16,264	16,717	-16.3	2.8	13.7	14.5	-2.6	0.4
a. 農林水産業	6,157	3,770	4,399	-38.8	16.7	3.2	3.8	-2.0	0.5
b. その他の産業 (非農林水産・非金融)	3,977	3,298	3,174	-17.1	-3.8	2.8	2.8	-0.6	-0.1
c. 持ち家	9,308	9,196	9,144	-1.2	-0.6	7.7	8.0	-0.1	-0.0
4. 市町村民所得 (1+2+3)	121,826	118,733	115,006	-2.5	-3.1	100.0	100.0	-2.5	-3.1
《参考》総人口 (常住人口調査) (単位: 人)	41,392	40,634	39,854	-1.8	-1.9	-	-	-	-
1人当たり市町村民所得 (単位: 千円)	2,943	2,922	2,886	-0.7	-1.2	-	-	-	-

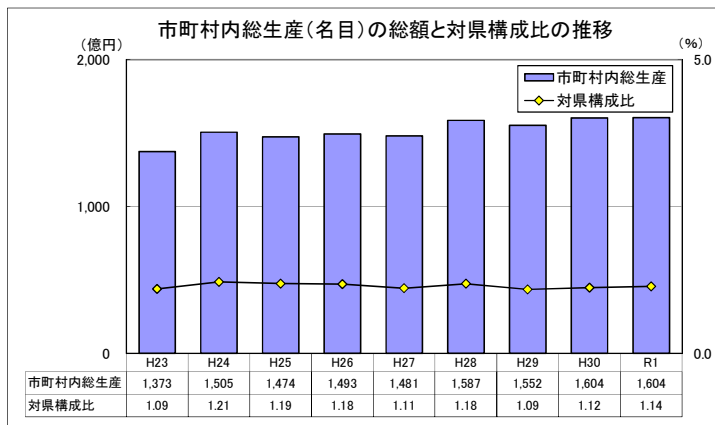

市町村内総生産: 当該地域の市町村内の経済活動で生産された付加価値の合計。
 当該地域のGDPに相当する。
 ※ 市町村内総生産の県計は県内総生産と一致する。
 対県構成比 = 市町村内総生産 (名目) ÷ 県内総生産 (名目) × 100

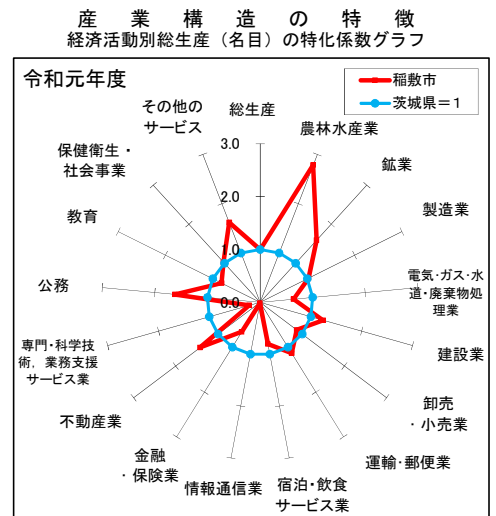

かずみがうら市

市町村内総生産

区 分	実数 (単位: 百万円)			対前年度増加率 (%)		構成比 (%)		寄与度 (%)	
	平成29年度	平成30年度	令和元年度	H30年度	R1年度	H30年度	R1年度	H30年度	R1年度
1. 農林水産業	7,186	6,818	8,959	-5.1	31.4	3.2	4.6	-0.2	1.0
(1) 農業	6,703	6,362	8,538	-5.1	34.2	3.0	4.4	-0.2	1.0
(2) 林業	80	79	90	-1.2	13.8	0.0	0.0	-0.0	0.0
(3) 水産業	403	377	330	-6.3	-12.4	0.2	0.2	-0.0	-0.0
2. 鉱業	56	55	55	-1.4	-0.4	0.0	0.0	-0.0	-0.0
3. 製造業	85,397	109,156	90,956	27.8	-16.7	51.9	47.0	12.8	-8.7
4. 電気・ガス・水道・廃棄物処理業	3,615	3,693	4,161	2.2	12.7	1.8	2.1	0.0	0.2
5. 建設業	8,229	7,786	6,869	-5.4	-11.8	3.7	3.5	-0.2	-0.4
6. 卸売・小売業	14,804	14,695	14,277	-0.7	-2.8	7.0	7.4	-0.1	-0.2
7. 運輸・郵便業	12,087	12,452	12,645	3.0	1.6	5.9	6.5	0.2	0.1
8. 宿泊・飲食サービス業	1,553	1,585	1,524	2.1	-3.9	0.8	0.8	0.0	-0.0
9. 情報通信業	3,063	3,090	3,014	0.9	-2.4	1.5	1.6	0.0	-0.0
10. 金融・保険業	1,383	1,429	1,487	3.4	4.1	0.7	0.8	0.0	0.0
11. 不動産業	18,468	18,555	18,633	0.5	0.4	8.8	9.6	0.0	0.0
12. 専門・科学技術・業務支援サービス業	5,083	5,213	5,287	2.6	1.4	2.5	2.7	0.1	0.0
13. 公務	7,012	7,213	7,228	2.9	0.2	3.4	3.7	0.1	0.0
14. 教育	3,554	3,434	3,512	-3.4	2.2	1.6	1.8	-0.1	0.0
15. 保健衛生・社会事業	7,329	7,455	7,787	1.7	4.5	3.5	4.0	0.1	0.2
16. その他のサービス	6,240	6,414	6,346	2.8	-1.0	3.1	3.3	0.1	-0.0
17. 小計	185,058	209,044	192,739	13.0	-7.8	99.5	99.5	12.9	-7.8
18. 輸入品に課される税・関税	3,051	3,693	3,352	21.0	-9.2	1.8	1.7	0.3	-0.2
19. (控除) 総資本形成に係る消費税	2,182	2,554	2,417	17.0	-5.4	1.2	1.2	-0.2	0.1
20. 市町村内総生産 (名目)	185,927	210,184	193,674	13.0	-7.9	100.0	100.0	13.0	-7.9
第1次産業	7,186	6,818	8,959	-5.1	31.4	3.2	4.6	-0.2	1.0
第2次産業	93,683	116,998	97,879	24.9	-16.3	55.7	50.5	12.5	-9.1
第3次産業	84,190	85,228	85,901	1.2	0.8	40.5	44.4	0.6	0.3
市町村内総生産 (実質: 連鎖方式)	186,106	210,848	192,935	13.3	-8.5	-	-	-	-

市町村民所得

区 分	実数 (単位: 百万円)			対前年度増加率 (%)		構成比 (%)		寄与度 (%)	
	平成29年度	平成30年度	令和元年度	H30年度	R1年度	H30年度	R1年度	H30年度	R1年度
1. 市町村民雇用者報酬	80,655	82,808	83,680	2.7	1.1	62.7	66.5	1.7	0.7
(1) 賃金・俸給	70,537	72,603	73,575	2.9	1.3	55.0	58.4	1.6	0.7
(2) 雇主の社会負担	10,118	10,205	10,106	0.9	-1.0	7.7	8.0	0.1	-0.1
2. 財産所得 (非企業部門)	4,279	4,298	4,505	0.4	4.8	3.3	3.6	0.0	0.2
(1) 一般政府 (地方政府等)	-231	-181	-167	21.8	7.8	-0.1	-0.1	0.0	0.0
(2) 家計	4,410	4,373	4,571	-0.8	4.5	3.3	3.6	-0.0	0.2
(3) 対家計民間非営利団体	100	106	100	5.3	-5.4	0.1	0.1	0.0	-0.0
3. 企業所得	43,657	44,934	37,738	2.9	-16.0	34.0	30.0	1.0	-5.5
(1) 民間法人企業	28,399	30,145	23,233	6.1	-22.9	22.8	18.5	1.4	-5.2
(2) 公的企業	636	877	480	37.9	-45.3	0.7	0.4	0.2	-0.3
(3) 個人企業	14,622	13,912	14,025	-4.9	0.8	10.5	11.1	-0.6	0.1
a. 農林水産業	3,836	3,630	3,938	-5.4	8.5	2.7	3.1	-0.2	0.2
b. その他の産業 (非農林水産・非金融)	2,955	2,501	2,316	-15.4	-7.4	1.9	1.8	-0.4	-0.1
c. 持ち家	7,830	7,780	7,770	-0.6	-0.1	5.9	6.2	-0.0	-0.0
4. 市町村民所得 (1+2+3)	128,591	132,040	125,922	2.7	-4.6	100.0	100.0	2.7	-4.6
《参考》総人口 (常住人口調査) (単位: 人)	41,297	41,131	40,833	-0.4	-0.7	-	-	-	-
1人当たり市町村民所得 (単位: 千円)	3,114	3,210	3,084	3.1	-3.9	-	-	-	-

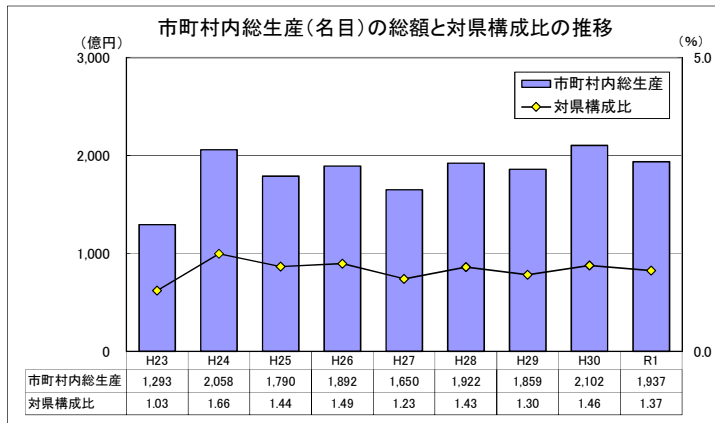

市町村内総生産: 当該地域の市町村内の経済活動で生産された付加価値の合計。
 当該地域のGDPに相当する。
 ※ 市町村内総生産の県計は県内総生産と一致する。
 対県構成比 = 市町村内総生産 (名目) ÷ 県内総生産 (名目) × 100

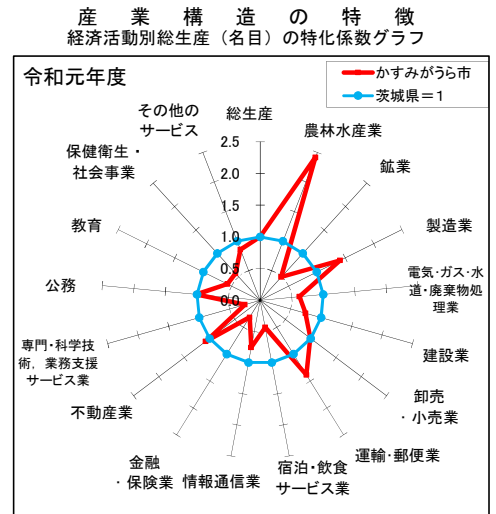

特化係数: 市町村の経済活動ごとの構成比を県と比較し、県から見た相対的な経済活動構成比の大きさを表す指標。

特化係数 = 市町村内の経済活動構成比 ÷ 県の経済活動構成比

桜川市

市町村内総生産

区 分	実数 (単位: 百万円)			対前年度増加率 (%)		構成比 (%)		寄与度 (%)	
	平成29年度	平成30年度	令和元年度	H30年度	R1年度	H30年度	R1年度	H30年度	R1年度
1. 農林水産業	5,827	5,414	4,800	-7.1	-11.3	4.3	3.9	-0.3	-0.5
(1) 農業	5,695	5,300	4,741	-6.9	-10.5	4.3	3.8	-0.3	-0.4
(2) 林業	130	111	56	-14.4	-49.2	0.1	0.0	-0.0	-0.0
(3) 水産業	3	3	2	3.3	-11.3	0.0	0.0	0.0	-0.0
2. 鉱業	3,919	3,630	3,383	-7.4	-6.8	2.9	2.7	-0.2	-0.2
3. 製造業	36,019	35,570	34,217	-1.2	-3.8	28.5	27.6	-0.3	-1.1
4. 電気・ガス・水道・廃棄物処理業	3,109	3,139	3,429	1.0	9.3	2.5	2.8	0.0	0.2
5. 建設業	10,527	5,843	6,573	-44.5	12.5	4.7	5.3	-3.6	0.6
6. 卸売・小売業	9,499	9,351	9,187	-1.6	-1.7	7.5	7.4	-0.1	-0.1
7. 運輸・郵便業	4,737	4,872	4,924	2.8	1.1	3.9	4.0	0.1	0.0
8. 宿泊・飲食サービス業	2,021	2,068	1,996	2.3	-3.5	1.7	1.6	0.0	-0.1
9. 情報通信業	52	52	51	-1.3	-2.4	0.0	0.0	-0.0	-0.0
10. 金融・保険業	2,126	2,204	2,301	3.7	4.4	1.8	1.9	0.1	0.1
11. 不動産業	18,677	18,575	18,623	-0.5	0.3	14.9	15.0	-0.1	0.0
12. 専門・科学技術・業務支援サービス業	2,745	2,873	2,943	4.6	2.4	2.3	2.4	0.1	0.1
13. 公務	7,737	7,948	7,961	2.7	0.2	6.4	6.4	0.2	0.0
14. 教育	4,650	4,240	4,222	-8.8	-0.4	3.4	3.4	-0.3	-0.0
15. 保健衛生・社会事業	12,429	12,600	13,075	1.4	3.8	10.1	10.6	0.1	0.4
16. その他のサービス	5,476	5,608	5,609	2.4	0.0	4.5	4.5	0.1	0.0
17. 小計	129,551	123,985	123,294	-4.3	-0.6	99.5	99.5	-4.3	-0.6
18. 輸入品に課される税・関税	2,136	2,190	2,145	2.5	-2.1	1.8	1.7	0.0	-0.0
19. (控除) 総資本形成に係る消費税	1,528	1,515	1,546	-0.9	2.1	1.2	1.2	0.0	-0.0
20. 市町村内総生産 (名目)	130,159	124,661	123,892	-4.2	-0.6	100.0	100.0	-4.2	-0.6
第1次産業	5,827	5,414	4,800	-7.1	-11.3	4.3	3.9	-0.3	-0.5
第2次産業	50,465	45,043	44,174	-10.7	-1.9	36.1	35.7	-4.2	-0.7
第3次産業	73,259	73,529	74,320	0.4	1.1	59.0	60.0	0.2	0.6
市町村内総生産 (実質: 連鎖方式)	130,294	124,645	123,497	-4.3	-0.9	-	-	-	-

市町村民所得

区 分	実数 (単位: 百万円)			対前年度増加率 (%)		構成比 (%)		寄与度 (%)	
	平成29年度	平成30年度	令和元年度	H30年度	R1年度	H30年度	R1年度	H30年度	R1年度
1. 市町村民雇用者報酬	76,166	77,081	77,475	1.2	0.5	67.3	69.3	0.8	0.3
(1) 賃金・俸給	66,611	67,582	68,119	1.5	0.8	59.0	60.9	0.8	0.5
(2) 雇主の社会負担	9,554	9,499	9,356	-0.6	-1.5	8.3	8.4	-0.0	-0.1
2. 財産所得 (非企業部門)	4,494	4,411	4,546	-1.8	3.1	3.8	4.1	-0.1	0.1
(1) 一般政府 (地方政府等)	-78	-64	-60	18.1	5.7	-0.1	-0.1	0.0	0.0
(2) 家計	4,495	4,394	4,530	-2.2	3.1	3.8	4.1	-0.1	0.1
(3) 対家計民間非営利団体	77	81	76	5.3	-5.4	0.1	0.1	0.0	-0.0
3. 企業所得	36,461	33,108	29,775	-9.2	-10.1	28.9	26.6	-2.9	-2.9
(1) 民間法人企業	20,345	18,356	15,449	-9.8	-15.8	16.0	13.8	-1.7	-2.5
(2) 公的企業	489	557	340	13.9	-39.0	0.5	0.3	0.1	-0.2
(3) 個人企業	15,626	14,194	13,986	-9.2	-1.5	12.4	12.5	-1.2	-0.2
a. 農林水産業	2,764	2,210	2,095	-20.1	-5.2	1.9	1.9	-0.5	-0.1
b. その他の産業 (非農林水産・非金融)	3,817	3,091	3,030	-19.0	-2.0	2.7	2.7	-0.6	-0.1
c. 持ち家	9,044	8,894	8,861	-1.7	-0.4	7.8	7.9	-0.1	-0.0
4. 市町村民所得 (1+2+3)	117,120	114,600	111,796	-2.2	-2.4	100.0	100.0	-2.2	-2.4
《参考》総人口 (常住人口調査) (単位: 人)	41,278	40,483	39,692	-1.9	-2.0	-	-	-	-
1人当たり市町村民所得 (単位: 千円)	2,837	2,831	2,817	-0.2	-0.5	-	-	-	-

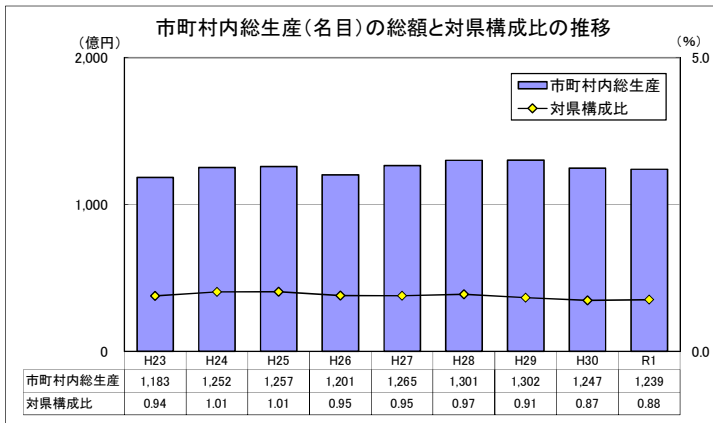

市町村内総生産: 当該地域の市町村内の経済活動で生産された付加価値の合計。
 当該地域のGDPに相当する。
 ※ 市町村内総生産の県計は県内総生産と一致する。
 対県構成比 = 市町村内総生産 (名目) ÷ 県内総生産 (名目) × 100

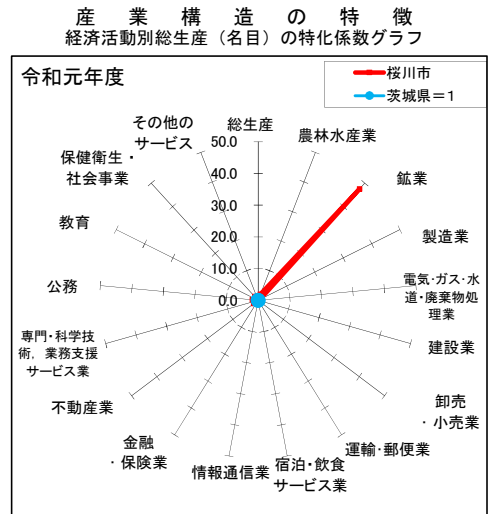

特化係数: 市町村の経済活動ごとの構成比を県と比較し、県から見た相対的な経済活動構成比の大きさを表す指標。

特化係数 = 市町村内の経済活動構成比 ÷ 県の経済活動構成比

神栖市

市町村内総生産

区 分	実数 (単位: 百万円)			対前年度増加率 (%)		構成比 (%)		寄与度 (%)	
	平成29年度	平成30年度	令和元年度	H30年度	R1年度	H30年度	R1年度	H30年度	R1年度
1. 農林水産業	16,833	16,354	15,349	-2.8	-6.1	1.9	1.8	-0.1	-0.1
(1) 農業	10,294	9,787	9,233	-4.9	-5.7	1.1	1.1	-0.1	-0.1
(2) 林業	6	8	11	28.4	42.3	0.0	0.0	0.0	0.0
(3) 水産業	6,533	6,559	6,105	0.4	-6.9	0.8	0.7	0.0	-0.1
2. 鉱業	273	225	180	-17.6	-20.0	0.0	0.0	-0.0	-0.0
3. 製造業	457,910	460,477	446,993	0.6	-2.9	53.0	52.9	0.3	-1.6
4. 電気・ガス・水道・廃棄物処理業	66,424	74,654	63,021	12.4	-15.6	8.6	7.5	1.0	-1.3
5. 建設業	35,902	34,100	35,509	-5.0	4.1	3.9	4.2	-0.2	0.2
6. 卸売・小売業	40,540	40,171	39,120	-0.9	-2.6	4.6	4.6	-0.0	-0.1
7. 運輸・郵便業	62,157	53,875	55,134	-13.3	2.3	6.2	6.5	-1.0	0.1
8. 宿泊・飲食サービス業	14,611	14,766	13,896	1.1	-5.9	1.7	1.6	0.0	-0.1
9. 情報通信業	4,733	4,756	4,642	0.5	-2.4	0.5	0.5	0.0	-0.0
10. 金融・保険業	7,914	7,939	8,085	0.3	1.8	0.9	1.0	0.0	0.0
11. 不動産業	56,425	56,290	56,730	-0.2	0.8	6.5	6.7	-0.0	0.1
12. 専門・科学技術・業務支援サービス業	40,510	41,991	42,726	3.7	1.8	4.8	5.1	0.2	0.1
13. 公務	9,411	9,616	9,579	2.2	-0.4	1.1	1.1	0.0	-0.0
14. 教育	9,385	9,269	9,308	-1.2	0.4	1.1	1.1	-0.0	0.0
15. 保健衛生・社会事業	23,860	24,219	25,136	1.5	3.8	2.8	3.0	0.0	0.1
16. その他のサービス	14,846	15,192	15,273	2.3	0.5	1.7	1.8	0.0	0.0
17. 小計	861,733	863,894	840,682	0.3	-2.7	99.5	99.5	0.2	-2.7
18. 輸入品に課される税・関税	14,209	15,262	14,623	7.4	-4.2	1.8	1.7	0.1	-0.1
19. (控除) 総資本形成に係る消費税	10,162	10,554	10,543	3.9	-0.1	1.2	1.2	-0.0	0.0
20. 市町村内総生産 (名目)	865,780	868,603	844,762	0.3	-2.7	100.0	100.0	0.3	-2.7
第1次産業	16,833	16,354	15,349	-2.8	-6.1	1.9	1.8	-0.1	-0.1
第2次産業	494,084	494,801	482,682	0.1	-2.4	57.0	57.1	0.1	-1.4
第3次産業	350,816	352,738	342,650	0.5	-2.9	40.6	40.6	0.2	-1.2
市町村内総生産 (実質: 連鎖方式)	877,542	915,159	889,195	4.3	-2.8	-	-	-	-

市町村民所得

区 分	実数 (単位: 百万円)			対前年度増加率 (%)		構成比 (%)		寄与度 (%)	
	平成29年度	平成30年度	令和元年度	H30年度	R1年度	H30年度	R1年度	H30年度	R1年度
1. 市町村民雇用者報酬	218,192	226,714	233,379	3.9	2.9	56.3	61.2	2.1	1.7
(1) 賃金・俸給	190,821	198,775	205,195	4.2	3.2	49.3	53.8	2.0	1.6
(2) 雇主の社会負担	27,371	27,940	28,184	2.1	0.9	6.9	7.4	0.1	0.1
2. 財産所得 (非企業部門)	16,496	16,530	16,852	0.2	1.9	4.1	4.4	0.0	0.1
(1) 一般政府 (地方政府等)	-113	-76	-64	32.8	14.8	-0.0	-0.0	0.0	0.0
(2) 家計	16,472	16,462	16,781	-0.1	1.9	4.1	4.4	-0.0	0.1
(3) 対家計民間非営利団体	137	144	136	5.3	-5.4	0.0	0.0	0.0	-0.0
3. 企業所得	164,545	159,671	131,347	-3.0	-17.7	39.6	34.4	-1.2	-7.0
(1) 民間法人企業	131,158	123,849	100,246	-5.6	-19.1	30.7	26.3	-1.8	-5.9
(2) 公的企業	2,733	3,532	1,996	29.2	-43.5	0.9	0.5	0.2	-0.4
(3) 個人企業	30,654	32,290	29,106	5.3	-9.9	8.0	7.6	0.4	-0.8
a. 農林水産業	6,646	7,564	6,419	13.8	-15.1	1.9	1.7	0.2	-0.3
b. その他の産業 (非農林水産・非金融)	8,844	9,574	7,403	8.3	-22.7	2.4	1.9	0.2	-0.5
c. 持ち家	15,164	15,152	15,283	-0.1	0.9	3.8	4.0	-0.0	0.0
4. 市町村民所得 (1+2+3)	399,233	402,915	381,578	0.9	-5.3	100.0	100.0	0.9	-5.3
《参考》総人口 (常住人口調査) (単位: 人)	95,052	95,200	95,370	0.2	0.2	-	-	-	-
1人当たり市町村民所得 (単位: 千円)	4,200	4,232	4,001	0.8	-5.5	-	-	-	-

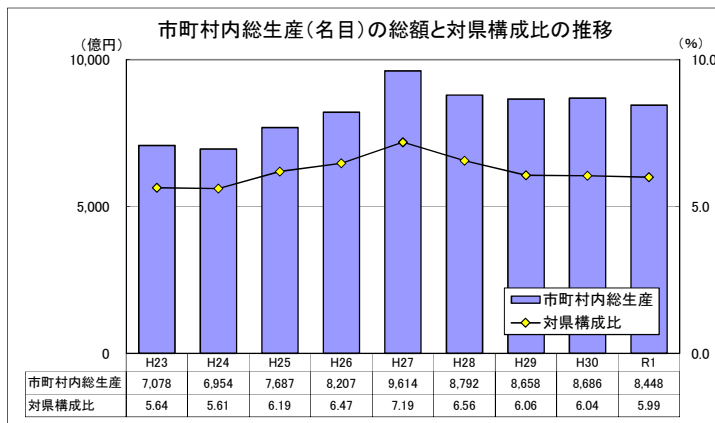

市町村内総生産: 当該地域の市町村内の経済活動で生産された付加価値の合計。
 当該地域のGDPに相当する。
 ※ 市町村内総生産の県計は県内総生産と一致する。
 対県構成比 = 市町村内総生産 (名目) ÷ 県内総生産 (名目) × 100

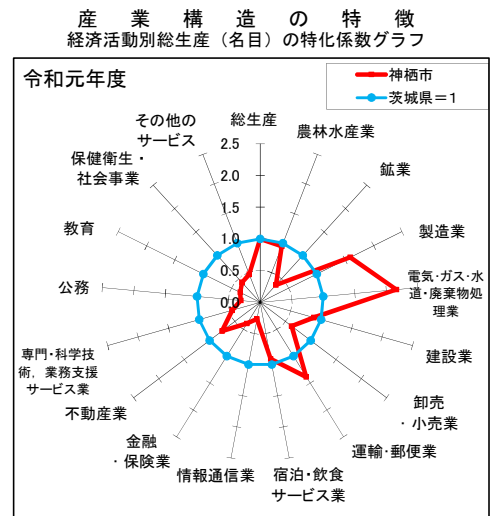

行方市

市町村内総生産

区 分	実数 (単位: 百万円)			対前年度増加率 (%)		構成比 (%)		寄与度 (%)	
	平成29年度	平成30年度	令和元年度	H30年度	R1年度	H30年度	R1年度	H30年度	R1年度
1. 農林水産業	16,810	16,184	15,338	-3.7	-5.2	14.2	13.1	-0.6	-0.7
(1) 農業	16,134	15,554	14,814	-3.6	-4.8	13.6	12.6	-0.5	-0.6
(2) 林業	86	71	34	-17.4	-52.6	0.1	0.0	-0.0	-0.0
(3) 水産業	589	558	490	-5.2	-12.3	0.5	0.4	-0.0	-0.1
2. 鉱業	220	221	224	0.2	1.2	0.2	0.2	0.0	0.0
3. 製造業	20,866	23,665	25,495	13.4	7.7	20.7	21.7	2.5	1.6
4. 電気・ガス・水道・廃棄物処理業	2,352	2,396	2,621	1.9	9.4	2.1	2.2	0.0	0.2
5. 建設業	6,646	5,704	7,237	-14.2	26.9	5.0	6.2	-0.8	1.3
6. 卸売・小売業	8,232	8,099	7,964	-1.6	-1.7	7.1	6.8	-0.1	-0.1
7. 運輸・郵便業	3,959	4,069	4,130	2.8	1.5	3.6	3.5	0.1	0.1
8. 宿泊・飲食サービス業	1,455	1,487	1,433	2.2	-3.7	1.3	1.2	0.0	-0.0
9. 情報通信業	90	85	82	-4.7	-4.4	0.1	0.1	-0.0	-0.0
10. 金融・保険業	2,745	2,821	2,921	2.8	3.5	2.5	2.5	0.1	0.1
11. 不動産業	16,039	16,060	16,189	0.1	0.8	14.1	13.8	0.0	0.1
12. 専門・科学技術・業務支援サービス業	4,706	4,906	5,023	4.2	2.4	4.3	4.3	0.2	0.1
13. 公務	9,462	9,750	9,763	3.0	0.1	8.5	8.3	0.3	0.0
14. 教育	3,625	3,603	3,486	-0.6	-3.3	3.2	3.0	-0.0	-0.1
15. 保健衛生・社会事業	7,733	7,862	8,177	1.7	4.0	6.9	7.0	0.1	0.3
16. その他のサービス	6,532	6,656	6,614	1.9	-0.6	5.8	5.6	0.1	-0.0
17. 小計	111,473	113,569	116,698	1.9	2.8	99.5	99.5	1.9	2.7
18. 輸入品に課される税・関税	1,838	2,006	2,030	9.2	1.2	1.8	1.7	0.2	0.0
19. (控除) 総資本形成に係る消費税	1,315	1,387	1,463	5.5	5.5	1.2	1.2	-0.1	-0.1
20. 市町村内総生産 (名目)	111,997	114,188	117,264	2.0	2.7	100.0	100.0	2.0	2.7
第1次産業	16,810	16,184	15,338	-3.7	-5.2	14.2	13.1	-0.6	-0.7
第2次産業	27,732	29,589	32,956	6.7	11.4	25.9	28.1	1.7	2.9
第3次産業	66,932	67,796	68,404	1.3	0.9	59.4	58.3	0.8	0.5
市町村内総生産 (実質: 連鎖方式)	109,281	111,145	114,019	1.7	2.6	-	-	-	-

市町村民所得

区 分	実数 (単位: 百万円)			対前年度増加率 (%)		構成比 (%)		寄与度 (%)	
	平成29年度	平成30年度	令和元年度	H30年度	R1年度	H30年度	R1年度	H30年度	R1年度
1. 市町村民雇用者報酬	60,308	61,905	61,456	2.6	-0.7	58.3	59.1	1.5	-0.4
(1) 賃金・俸給	52,743	54,276	54,034	2.9	-0.4	51.1	51.9	1.4	-0.2
(2) 雇主の社会負担	7,565	7,629	7,422	0.8	-2.7	7.2	7.1	0.1	-0.2
2. 財産所得 (非企業部門)	4,660	4,691	4,793	0.7	2.2	4.4	4.6	0.0	0.1
(1) 一般政府 (地方政府等)	-153	-62	-52	59.7	15.9	-0.1	-0.0	0.1	0.0
(2) 家計	4,750	4,686	4,781	-1.3	2.0	4.4	4.6	-0.1	0.1
(3) 対家計民間非営利団体	63	67	63	5.3	-5.4	0.1	0.1	0.0	-0.0
3. 企業所得	41,474	39,621	37,805	-4.5	-4.6	37.3	36.3	-1.7	-1.7
(1) 民間法人企業	17,557	16,825	14,611	-4.2	-13.2	15.8	14.0	-0.7	-2.1
(2) 公的企業	438	520	331	18.7	-36.2	0.5	0.3	0.1	-0.2
(3) 個人企業	23,478	22,276	22,862	-5.1	2.6	21.0	22.0	-1.1	0.6
a. 農林水産業	11,019	10,405	11,200	-5.6	7.6	9.8	10.8	-0.6	0.7
b. その他の産業 (非農林水産・非金融)	3,336	2,841	2,654	-14.8	-6.6	2.7	2.6	-0.5	-0.2
c. 持ち家	9,124	9,031	9,008	-1.0	-0.2	8.5	8.7	-0.1	-0.0
4. 市町村民所得 (1+2+3)	106,442	106,218	104,053	-0.2	-2.0	100.0	100.0	-0.2	-2.0
《参考》総人口 (常住人口調査) (単位: 人)	33,914	33,304	32,604	-1.8	-2.1	-	-	-	-
1人当たり市町村民所得 (単位: 千円)	3,139	3,189	3,191	1.6	0.1	-	-	-	-

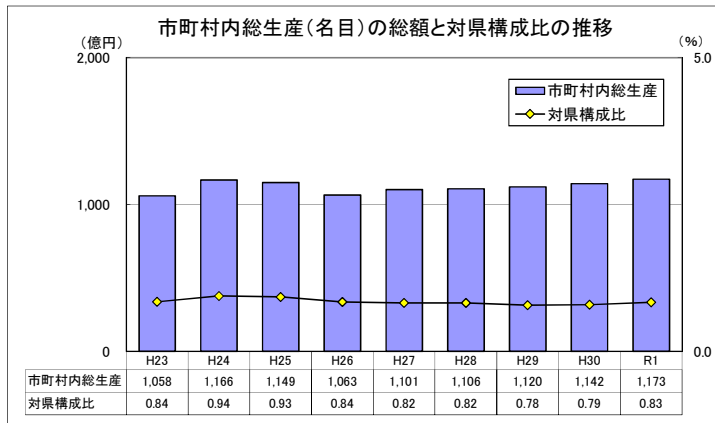

市町村内総生産: 当該地域の市町村内の経済活動で生産された付加価値の合計。
 当該地域のGDPに相当する。
 ※ 市町村内総生産の県計は県内総生産と一致する。
 対県構成比 = 市町村内総生産 (名目) ÷ 県内総生産 (名目) × 100

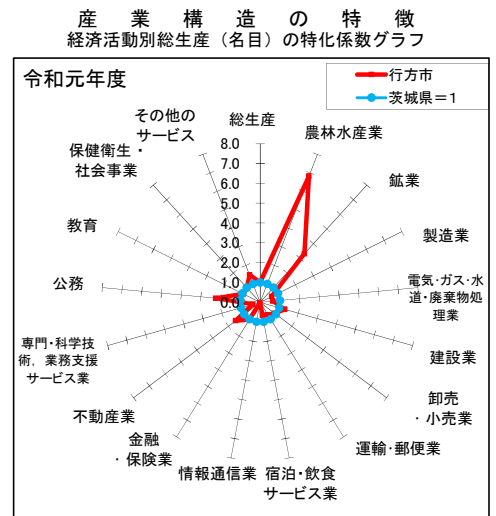

銚田市

市町村内総生産

区 分	実数 (単位: 百万円)			対前年度増加率 (%)		構成比 (%)		寄与度 (%)	
	平成29年度	平成30年度	令和元年度	H30年度	R1年度	H30年度	R1年度	H30年度	R1年度
1. 農林水産業	43,611	41,083	35,528	-5.8	-13.5	25.5	22.8	-1.5	-3.5
(1) 農業	43,387	40,876	35,346	-5.8	-13.5	25.4	22.6	-1.5	-3.4
(2) 林業	74	63	56	-14.4	-11.1	0.0	0.0	-0.0	-0.0
(3) 水産業	150	143	126	-4.9	-11.9	0.1	0.1	-0.0	-0.0
2. 鉱業	11	7	4	-34.3	-50.2	0.0	0.0	-0.0	-0.0
3. 製造業	23,514	24,923	25,167	6.0	1.0	15.5	16.1	0.9	0.2
4. 電気・ガス・水道・廃棄物処理業	2,731	2,782	3,180	1.9	14.3	1.7	2.0	0.0	0.2
5. 建設業	12,529	8,504	8,786	-32.1	3.3	5.3	5.6	-2.4	0.2
6. 卸売・小売業	12,563	12,355	12,155	-1.7	-1.6	7.7	7.8	-0.1	-0.1
7. 運輸・郵便業	5,251	5,490	5,865	4.5	6.8	3.4	3.8	0.1	0.2
8. 宿泊・飲食サービス業	2,392	2,426	2,300	1.4	-5.2	1.5	1.5	0.0	-0.1
9. 情報通信業	3,311	3,344	3,263	1.0	-2.4	2.1	2.1	0.0	-0.1
10. 金融・保険業	3,359	3,515	3,685	4.7	4.8	2.2	2.4	0.1	0.1
11. 不動産業	20,897	20,915	21,006	0.1	0.4	13.0	13.5	0.0	0.1
12. 専門・科学技術・業務支援サービス業	4,288	4,462	4,572	4.0	2.5	2.8	2.9	0.1	0.1
13. 公務	10,031	10,297	10,298	2.7	0.0	6.4	6.6	0.2	0.0
14. 教育	6,074	6,018	5,209	-0.9	-13.5	3.7	3.3	-0.0	-0.5
15. 保健衛生・社会事業	8,254	8,353	8,679	1.2	3.9	5.2	5.6	0.1	0.2
16. その他のサービス	5,512	5,618	5,627	1.9	0.2	3.5	3.6	0.1	0.0
17. 小計	164,328	160,091	155,324	-2.6	-3.0	99.5	99.5	-2.6	-3.0
18. 輸入品に課される税・関税	2,710	2,828	2,702	4.4	-4.5	1.8	1.7	0.1	-0.1
19. (控除) 総資本形成に係る消費税	1,938	1,956	1,948	0.9	-0.4	1.2	1.2	-0.0	0.0
20. 市町村内総生産 (名目)	165,100	160,964	156,078	-2.5	-3.0	100.0	100.0	-2.5	-3.0
第1次産業	43,611	41,083	35,528	-5.8	-13.5	25.5	22.8	-1.5	-3.5
第2次産業	36,054	33,434	33,957	-7.3	1.6	20.8	21.8	-1.6	0.3
第3次産業	84,663	85,574	85,839	1.1	0.3	53.2	55.0	0.6	0.2
市町村内総生産 (実質: 連鎖方式)	158,439	154,209	150,175	-2.7	-2.6	-	-	-	-

市町村民所得

区 分	実数 (単位: 百万円)			対前年度増加率 (%)		構成比 (%)		寄与度 (%)	
	平成29年度	平成30年度	令和元年度	H30年度	R1年度	H30年度	R1年度	H30年度	R1年度
1. 市町村民雇用者報酬	82,485	84,776	85,027	2.8	0.3	53.8	56.0	1.5	0.2
(1) 賃金・俸給	72,138	74,328	74,759	3.0	0.6	47.2	49.3	1.4	0.3
(2) 雇主の社会負担	10,347	10,448	10,268	1.0	-1.7	6.6	6.8	0.1	-0.1
2. 財産所得 (非企業部門)	5,799	5,781	5,965	-0.3	3.2	3.7	3.9	-0.0	0.1
(1) 一般政府 (地方政府等)	-212	-172	-156	18.8	9.5	-0.1	-0.1	0.0	0.0
(2) 家計	5,944	5,882	6,054	-1.0	2.9	3.7	4.0	-0.0	0.1
(3) 対家計民間非営利団体	68	71	67	5.3	-5.4	0.0	0.0	0.0	-0.0
3. 企業所得	69,333	67,061	60,777	-3.3	-9.4	42.5	40.0	-1.4	-4.0
(1) 民間法人企業	25,913	23,793	19,618	-8.2	-17.5	15.1	12.9	-1.3	-2.6
(2) 公的企業	730	807	538	10.5	-33.4	0.5	0.4	0.0	-0.2
(3) 個人企業	42,689	42,461	40,622	-0.5	-4.3	26.9	26.8	-0.1	-1.2
a. 農林水産業	26,138	27,030	25,439	3.4	-5.9	17.1	16.8	0.6	-1.0
b. その他の産業 (非農林水産・非金融)	4,557	3,546	3,333	-22.2	-6.0	2.3	2.2	-0.6	-0.1
c. 持ち家	11,994	11,885	11,850	-0.9	-0.3	7.5	7.8	-0.1	-0.0
4. 市町村民所得 (1+2+3)	157,617	157,618	151,769	0.0	-3.7	100.0	100.0	0.0	-3.7
《参考》総人口 (常住人口調査) (単位: 人)	47,463	46,841	46,415	-1.3	-0.9	-	-	-	-
1人当たり市町村民所得 (単位: 千円)	3,321	3,365	3,270	1.3	-2.8	-	-	-	-

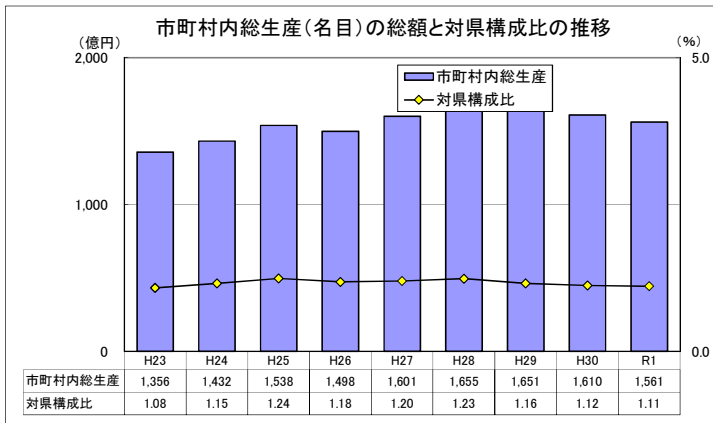

市町村内総生産: 当該地域の市町村内の経済活動で生産された付加価値の合計。
 当該地域のGDPに相当する。
 ※ 市町村内総生産の県計は県内総生産と一致する。
 対県構成比 = 市町村内総生産 (名目) ÷ 県内総生産 (名目) × 100

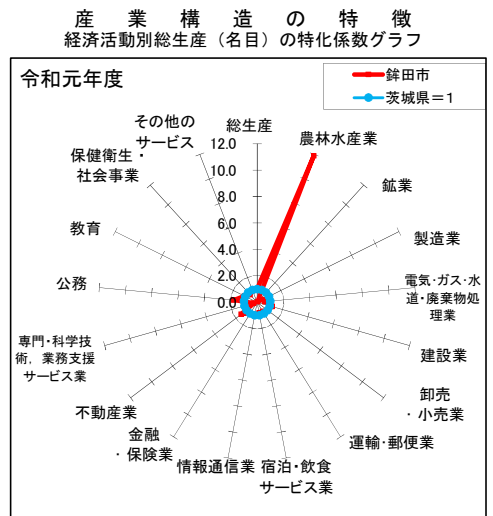

つくばみらい市

市町村内総生産

区 分	実数 (単位: 百万円)			対前年度増加率 (%)		構成比 (%)		寄与度 (%)	
	平成29年度	平成30年度	令和元年度	H30年度	R1年度	H30年度	R1年度	H30年度	R1年度
1. 農林水産業	2,543	2,528	2,232	-0.6	-11.7	1.0	0.9	-0.0	-0.1
(1) 農業	2,537	2,520	2,232	-0.7	-11.4	1.0	0.9	-0.0	-0.1
(2) 林業	6	8	0	28.4	-100.0	0.0	0.0	0.0	-0.0
(3) 水産業	0	0	0	—	—	0.0	0.0	0.0	0.0
2. 鉱業	0	0	0	—	—	0.0	0.0	0.0	0.0
3. 製造業	101,689	127,668	133,240	25.5	4.4	50.0	51.0	11.4	2.2
4. 電気・ガス・水道・廃棄物処理業	3,265	3,335	3,778	2.1	13.3	1.3	1.4	0.0	0.2
5. 建設業	13,870	13,961	13,489	0.7	-3.4	5.5	5.2	0.0	-0.2
6. 卸売・小売業	13,951	13,755	13,486	-1.4	-2.0	5.4	5.2	-0.1	-0.1
7. 運輸・郵便業	23,035	23,291	22,761	1.1	-2.3	9.1	8.7	0.1	-0.2
8. 宿泊・飲食サービス業	2,085	2,142	2,084	2.7	-2.7	0.8	0.8	0.0	-0.0
9. 情報通信業	765	763	744	-0.3	-2.4	0.3	0.3	-0.0	-0.0
10. 金融・保険業	1,760	1,823	1,896	3.5	4.0	0.7	0.7	0.0	0.0
11. 不動産業	20,245	20,435	20,675	0.9	1.2	8.0	7.9	0.1	0.1
12. 専門・科学技術・業務支援サービス業	12,687	13,236	13,586	4.3	2.6	5.2	5.2	0.2	0.1
13. 公務	6,409	6,567	6,571	2.5	0.1	2.6	2.5	0.1	0.0
14. 教育	6,643	6,534	6,758	-1.6	3.4	2.6	2.6	-0.0	0.1
15. 保健衛生・社会事業	9,073	9,301	9,812	2.5	5.5	3.6	3.8	0.1	0.2
16. その他のサービス	8,592	8,798	8,722	2.4	-0.9	3.4	3.3	0.1	-0.0
17. 小計	226,613	254,136	259,834	12.1	2.2	99.5	99.5	12.1	2.2
18. 輸入品に課される税・関税	3,737	4,490	4,520	20.2	0.7	1.8	1.7	0.3	0.0
19. (控除) 総資本形成に係る消費税	2,672	3,105	3,258	16.2	5.0	1.2	1.2	-0.2	-0.1
20. 市町村内総生産 (名目)	227,677	255,521	261,095	12.2	2.2	100.0	100.0	12.2	2.2
第1次産業	2,543	2,528	2,232	-0.6	-11.7	1.0	0.9	-0.0	-0.1
第2次産業	115,559	141,630	146,730	22.6	3.6	55.4	56.2	11.5	2.0
第3次産業	108,510	109,978	110,873	1.4	0.8	43.0	42.5	0.6	0.4
市町村内総生産 (実質: 連鎖方式)	227,344	255,950	260,684	12.6	1.8	—	—	—	—

市町村民所得

区 分	実数 (単位: 百万円)			対前年度増加率 (%)		構成比 (%)		寄与度 (%)	
	平成29年度	平成30年度	令和元年度	H30年度	R1年度	H30年度	R1年度	H30年度	R1年度
1. 市町村民雇用者報酬	111,925	115,051	119,005	2.8	3.4	67.5	70.2	1.9	2.3
(1) 賃金・俸給	97,885	100,873	104,633	3.1	3.7	59.2	61.7	1.8	2.2
(2) 雇主の社会負担	14,040	14,179	14,372	1.0	1.4	8.3	8.5	0.1	0.1
2. 財産所得 (非企業部門)	5,434	5,454	5,868	0.4	7.6	3.2	3.5	0.0	0.2
(1) 一般政府 (地方政府等)	-197	-131	-114	33.5	12.6	-0.1	-0.1	0.0	0.0
(2) 家計	5,501	5,448	5,854	-1.0	7.4	3.2	3.5	-0.0	0.2
(3) 対家計民間非営利団体	129	136	129	5.3	-5.4	0.1	0.1	0.0	-0.0
3. 企業所得	49,163	50,030	44,591	1.8	-10.9	29.3	26.3	0.5	-3.2
(1) 民間法人企業	34,760	36,642	31,231	5.4	-14.8	21.5	18.4	1.1	-3.2
(2) 公的企業	768	1,059	627	37.9	-40.8	0.6	0.4	0.2	-0.3
(3) 個人企業	13,636	12,330	12,732	-9.6	3.3	7.2	7.5	-0.8	0.2
a. 農林水産業	1,310	965	1,119	-26.4	15.9	0.6	0.7	-0.2	0.1
b. その他の産業 (非農林水産・非金融)	4,554	3,595	3,775	-21.1	5.0	2.1	2.2	-0.6	0.1
c. 持ち家	7,771	7,770	7,839	-0.0	0.9	4.6	4.6	-0.0	0.0
4. 市町村民所得 (1+2+3)	166,522	170,535	169,464	2.4	-0.6	100.0	100.0	2.4	-0.6
《参考》総人口 (常住人口調査) (単位: 人)	50,548	50,675	50,870	0.3	0.4	—	—	—	—
1人当たり市町村民所得 (単位: 千円)	3,294	3,365	3,331	2.2	-1.0	—	—	—	—

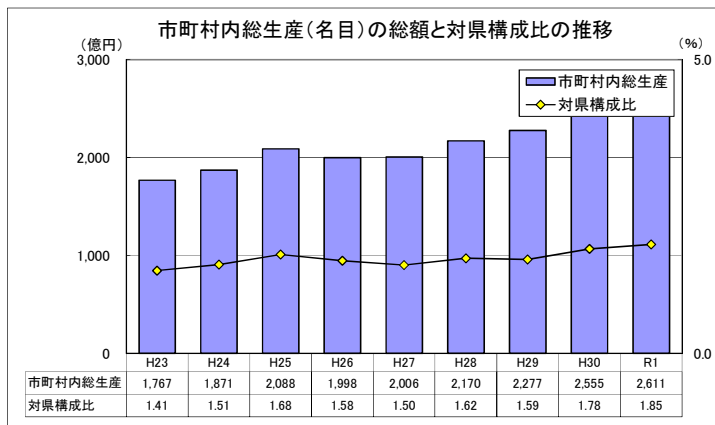

市町村内総生産: 当該地域の市町村内の経済活動で生産された付加価値の合計。
 当該地域のGDPに相当する。
 ※ 市町村内総生産の県計は県内総生産と一致する。
 対県構成比 = 市町村内総生産 (名目) ÷ 県内総生産 (名目) × 100

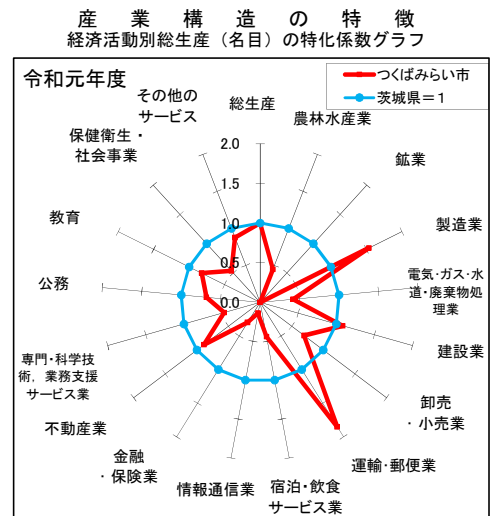

特化係数: 市町村の経済活動ごとの構成比を県と比較し、県から見た相対的な経済活動構成比の大きさを表す指標。

特化係数 = 市町村内の経済活動構成比 ÷ 県の経済活動構成比

小美玉市

市町村内総生産

区 分	実数 (単位: 百万円)			対前年度増加率 (%)		構成比 (%)		寄与度 (%)	
	平成29年度	平成30年度	令和元年度	H30年度	R1年度	H30年度	R1年度	H30年度	R1年度
1. 農林水産業	22,503	20,778	15,313	-7.7	-26.3	8.5	6.5	-0.7	-2.2
(1) 農業	22,333	20,606	15,154	-7.7	-26.5	8.4	6.4	-0.7	-2.2
(2) 林業	111	119	113	7.0	-5.1	0.0	0.0	0.0	-0.0
(3) 水産業	58	53	46	-8.5	-12.7	0.0	0.0	-0.0	-0.0
2. 鉱業	34	33	33	-1.5	-0.4	0.0	0.0	-0.0	-0.0
3. 製造業	72,102	81,222	79,334	12.6	-2.3	33.0	33.5	3.9	-0.8
4. 電気・ガス・水道・廃棄物処理業	4,809	5,029	5,857	4.6	16.5	2.0	2.5	0.1	0.3
5. 建設業	15,193	16,026	14,379	5.5	-10.3	6.5	6.1	0.4	-0.7
6. 卸売・小売業	17,558	17,425	16,934	-0.8	-2.8	7.1	7.2	-0.1	-0.2
7. 運輸・郵便業	21,939	22,667	22,186	3.3	-2.1	9.2	9.4	0.3	-0.2
8. 宿泊・飲食サービス業	1,573	1,602	1,531	1.8	-4.4	0.7	0.6	0.0	-0.0
9. 情報通信業	0	0	0	-	-	0.0	0.0	0.0	0.0
10. 金融・保険業	3,254	3,293	3,371	1.2	2.4	1.3	1.4	0.0	0.0
11. 不動産業	23,350	23,205	23,319	-0.6	0.5	9.4	9.9	-0.1	0.0
12. 専門・科学技術・業務支援サービス業	6,747	6,976	7,075	3.4	1.4	2.8	3.0	0.1	0.0
13. 公務	20,855	21,236	20,771	1.8	-2.2	8.6	8.8	0.2	-0.2
14. 教育	4,977	5,011	4,787	0.7	-4.5	2.0	2.0	0.0	-0.1
15. 保健衛生・社会事業	12,708	12,890	13,393	1.4	3.9	5.2	5.7	0.1	0.2
16. その他のサービス	6,910	7,107	7,050	2.8	-0.8	2.9	3.0	0.1	-0.0
17. 小計	234,511	244,500	235,333	4.3	-3.7	99.5	99.5	4.2	-3.7
18. 輸入品に課される税・関税	3,867	4,320	4,093	11.7	-5.2	1.8	1.7	0.2	-0.1
19. (控除) 総資本形成に係る消費税	2,766	2,987	2,951	8.0	-1.2	1.2	1.2	-0.1	0.0
20. 市町村内総生産 (名目)	235,613	245,833	236,475	4.3	-3.8	100.0	100.0	4.3	-3.8
第1次産業	22,503	20,778	15,313	-7.7	-26.3	8.5	6.5	-0.7	-2.2
第2次産業	87,329	97,281	93,746	11.4	-3.6	39.6	39.6	4.2	-1.4
第3次産業	124,680	126,441	126,274	1.4	-0.1	51.4	53.4	0.7	-0.1
市町村内総生産 (実質: 連鎖方式)	232,853	242,897	231,651	4.3	-4.6	-	-	-	-

市町村民所得

区 分	実数 (単位: 百万円)			対前年度増加率 (%)		構成比 (%)		寄与度 (%)	
	平成29年度	平成30年度	令和元年度	H30年度	R1年度	H30年度	R1年度	H30年度	R1年度
1. 市町村民雇用者報酬	95,585	97,766	98,632	2.3	0.9	61.3	64.6	1.4	0.5
(1) 賃金・俸給	83,595	85,717	86,721	2.5	1.2	53.8	56.8	1.3	0.6
(2) 雇主の社会負担	11,991	12,048	11,911	0.5	-1.1	7.6	7.8	0.0	-0.1
2. 財産所得 (非企業部門)	6,704	6,642	6,765	-0.9	1.9	4.2	4.4	-0.0	0.1
(1) 一般政府 (地方政府等)	-259	-201	-201	22.5	-0.0	-0.1	-0.1	0.0	-0.0
(2) 家計	6,852	6,726	6,855	-1.8	1.9	4.2	4.5	-0.1	0.1
(3) 対家計民間非営利団体	111	117	111	5.3	-5.4	0.1	0.1	0.0	-0.0
3. 企業所得	57,651	55,007	47,206	-4.6	-14.2	34.5	30.9	-1.7	-4.9
(1) 民間法人企業	36,049	35,365	28,473	-1.9	-19.5	22.2	18.7	-0.4	-4.3
(2) 公的企業	804	1,033	589	28.4	-43.0	0.6	0.4	0.1	-0.3
(3) 個人企業	20,797	18,610	18,144	-10.5	-2.5	11.7	11.9	-1.4	-0.3
a. 農林水産業	7,057	5,597	5,281	-20.7	-5.6	3.5	3.5	-0.9	-0.2
b. その他の産業 (非農林水産・非金融)	3,646	3,017	2,962	-17.3	-1.8	1.9	1.9	-0.4	-0.0
c. 持ち家	10,095	9,996	9,902	-1.0	-0.9	6.3	6.5	-0.1	-0.1
4. 市町村民所得 (1+2+3)	159,941	159,415	152,603	-0.3	-4.3	100.0	100.0	-0.3	-4.3
《参考》総人口 (常住人口調査) (単位: 人)	50,180	49,656	49,200	-1.0	-0.9	-	-	-	-
1人当たり市町村民所得 (単位: 千円)	3,187	3,210	3,102	0.7	-3.4	-	-	-	-

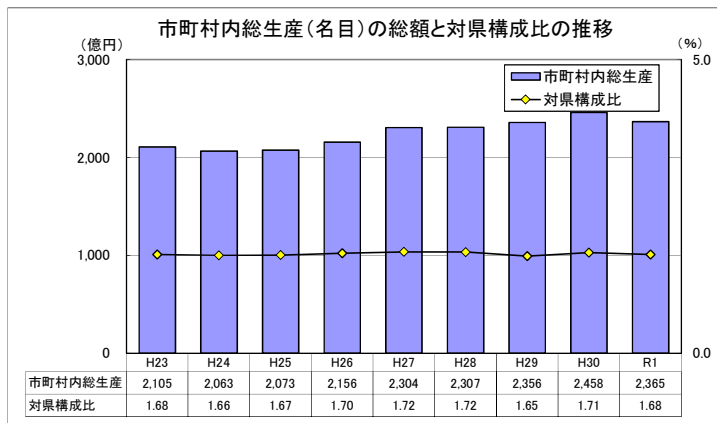

市町村内総生産: 当該地域の市町村内の経済活動で生産された付加価値の合計。
 当該地域のGDPに相当する。
 ※ 市町村内総生産の県計は県内総生産と一致する。
 対県構成比 = 市町村内総生産 (名目) ÷ 県内総生産 (名目) × 100

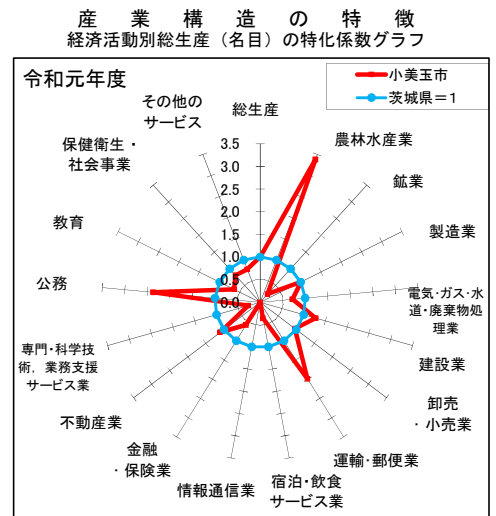

特化係数: 市町村の経済活動ごとの構成比を県と比較し、県から見た相対的な経済活動構成比の大きさを表す指標。

特化係数 = 市町村内の経済活動構成比 ÷ 県の経済活動構成比

茨城町

市町村内総生産

区 分	実数 (単位: 百万円)			対前年度増加率 (%)		構成比 (%)		寄与度 (%)	
	平成29年度	平成30年度	令和元年度	H30年度	R1年度	H30年度	R1年度	H30年度	R1年度
1. 農林水産業	12,574	11,709	10,660	-6.9	-9.0	8.4	7.4	-0.6	-0.8
(1) 農業	12,399	11,562	10,535	-6.8	-8.9	8.3	7.3	-0.6	-0.7
(2) 林業	74	55	45	-25.1	-18.7	0.0	0.0	-0.0	-0.0
(3) 水産業	101	92	80	-9.0	-12.8	0.1	0.1	-0.0	-0.0
2. 鉱業	41	37	33	-10.4	-10.4	0.0	0.0	-0.0	-0.0
3. 製造業	17,225	16,850	16,857	-2.2	0.0	12.1	11.7	-0.3	0.0
4. 電気・ガス・水道・廃棄物処理業	3,410	3,550	4,042	4.1	13.9	2.5	2.8	0.1	0.4
5. 建設業	7,293	5,748	10,166	-21.2	76.9	4.1	7.0	-1.1	3.2
6. 卸売・小売業	35,390	35,509	34,000	0.3	-4.2	25.4	23.6	0.1	-1.1
7. 運輸・郵便業	9,930	10,542	11,908	6.2	13.0	7.5	8.3	0.4	1.0
8. 宿泊・飲食サービス業	1,443	1,471	1,409	1.9	-4.2	1.1	1.0	0.0	-0.0
9. 情報通信業	0	0	0	-	-	0.0	0.0	0.0	0.0
10. 金融・保険業	979	1,012	1,050	3.4	3.8	0.7	0.7	0.0	0.0
11. 不動産業	13,669	13,602	13,928	-0.5	2.4	9.7	9.7	-0.0	0.2
12. 専門・科学技術・業務支援サービス業	4,028	4,083	4,127	1.4	1.1	2.9	2.9	0.0	0.0
13. 公務	7,630	7,783	7,801	2.0	0.2	5.6	5.4	0.1	0.0
14. 教育	7,616	7,510	7,572	-1.4	0.8	5.4	5.2	-0.1	0.0
15. 保健衛生・社会事業	15,539	15,753	16,317	1.4	3.6	11.3	11.3	0.2	0.4
16. その他のサービス	3,630	3,743	3,758	3.1	0.4	2.7	2.6	0.1	0.0
17. 小計	140,396	138,902	143,627	-1.1	3.4	99.5	99.5	-1.1	3.4
18. 輸入品に課される税・関税	2,315	2,454	2,498	6.0	1.8	1.8	1.7	0.1	0.0
19. (控除) 総資本形成に係る消費税	1,656	1,697	1,801	2.5	6.1	1.2	1.2	-0.0	-0.1
20. 市町村内総生産 (名目)	141,056	139,659	144,324	-1.0	3.3	100.0	100.0	-1.0	3.3
第1次産業	12,574	11,709	10,660	-6.9	-9.0	8.4	7.4	-0.6	-0.8
第2次産業	24,559	22,635	27,056	-7.8	19.5	16.2	18.7	-1.4	3.2
第3次産業	103,263	104,558	105,911	1.3	1.3	74.9	73.4	0.9	1.0
市町村内総生産 (実質: 連鎖方式)	139,269	137,431	141,063	-1.3	2.6	-	-	-	-

市町村民所得

区 分	実数 (単位: 百万円)			対前年度増加率 (%)		構成比 (%)		寄与度 (%)	
	平成29年度	平成30年度	令和元年度	H30年度	R1年度	H30年度	R1年度	H30年度	R1年度
1. 市町村民雇用者報酬	56,267	57,273	58,373	1.8	1.9	60.5	62.7	1.0	1.2
(1) 賃金・俸給	49,209	50,214	51,324	2.0	2.2	53.0	55.2	1.0	1.2
(2) 雇主の社会負担	7,058	7,058	7,049	-0.0	-0.1	7.5	7.6	-0.0	-0.0
2. 財産所得 (非企業部門)	3,427	3,387	3,560	-1.2	5.1	3.6	3.8	-0.0	0.2
(1) 一般政府 (地方政府等)	-46	-29	-26	37.8	10.2	-0.0	-0.0	0.0	0.0
(2) 家計	3,329	3,264	3,442	-2.0	5.5	3.4	3.7	-0.1	0.2
(3) 対家計民間非営利団体	144	151	143	5.3	-5.4	0.2	0.2	0.0	-0.0
3. 企業所得	36,246	34,013	31,123	-6.2	-8.5	35.9	33.4	-2.3	-3.1
(1) 民間法人企業	21,454	19,993	17,213	-6.8	-13.9	21.1	18.5	-1.5	-2.9
(2) 公的企業	537	633	409	17.8	-35.4	0.7	0.4	0.1	-0.2
(3) 個人企業	14,255	13,386	13,502	-6.1	0.9	14.1	14.5	-0.9	0.1
a. 農林水産業	4,688	4,357	4,536	-7.1	4.1	4.6	4.9	-0.3	0.2
b. その他の産業 (非農林水産・非金融)	2,894	2,429	2,382	-16.1	-2.0	2.6	2.6	-0.5	-0.1
c. 持ち家	6,672	6,600	6,585	-1.1	-0.2	7.0	7.1	-0.1	-0.0
4. 市町村民所得 (1+2+3)	95,939	94,672	93,057	-1.3	-1.7	100.0	100.0	-1.3	-1.7
《参考》総人口 (常住人口調査) (単位: 人)	32,384	32,103	31,906	-0.9	-0.6	-	-	-	-
1人当たり市町村民所得 (単位: 千円)	2,963	2,949	2,917	-0.5	-1.1	-	-	-	-

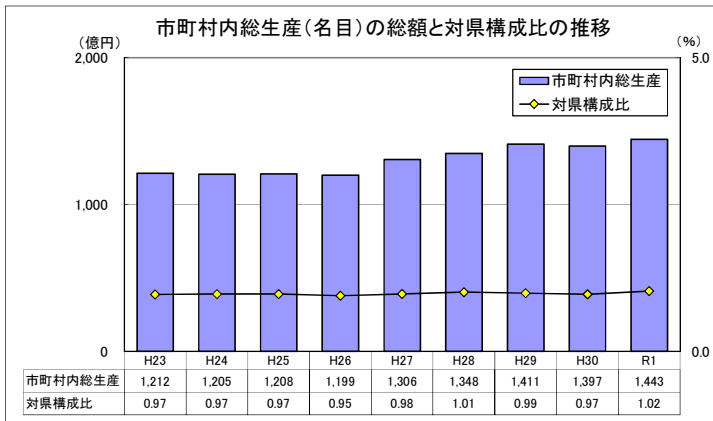

市町村内総生産: 当該地域の市町村内の経済活動で生産された付加価値の合計。
 当該地域のGDPに相当する。
 ※ 市町村内総生産の県計は県内総生産と一致する。
 対県構成比 = 市町村内総生産 (名目) ÷ 県内総生産 (名目) × 100

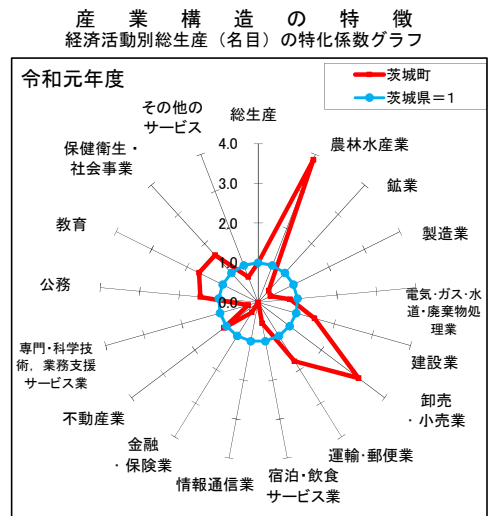

大洗町

市町村内総生産

区 分	実数 (単位: 百万円)			対前年度増加率 (%)		構成比 (%)		寄与度 (%)	
	平成29年度	平成30年度	令和元年度	H30年度	R1年度	H30年度	R1年度	H30年度	R1年度
1. 農林水産業	1,206	1,133	1,114	-6.1	-1.7	1.2	1.2	-0.1	-0.0
(1) 農業	1,125	1,036	1,040	-7.9	0.3	1.1	1.1	-0.1	0.0
(2) 林業	12	16	0	28.4	-100.0	0.0	0.0	0.0	-0.0
(3) 水産業	69	81	74	16.6	-8.0	0.1	0.1	0.0	-0.0
2. 鉱業	45	44	44	-1.4	-0.4	0.0	0.0	-0.0	-0.0
3. 製造業	6,469	5,943	5,425	-8.1	-8.7	6.1	5.7	-0.5	-0.5
4. 電気・ガス・水道・廃棄物処理業	1,757	1,808	1,981	2.9	9.6	1.9	2.1	0.1	0.2
5. 建設業	4,152	3,355	3,279	-19.2	-2.2	3.4	3.4	-0.8	-0.1
6. 卸売・小売業	3,614	3,569	3,492	-1.3	-2.2	3.7	3.7	-0.0	-0.1
7. 運輸・郵便業	4,860	4,659	4,830	-4.1	3.7	4.8	5.1	-0.2	0.2
8. 宿泊・飲食サービス業	4,257	4,278	3,977	0.5	-7.0	4.4	4.2	0.0	-0.3
9. 情報通信業	670	661	645	-1.4	-2.4	0.7	0.7	-0.0	-0.0
10. 金融・保険業	1,070	1,114	1,167	4.1	4.8	1.1	1.2	0.0	0.1
11. 不動産業	9,418	9,327	9,282	-1.0	-0.5	9.6	9.7	-0.1	-0.0
12. 専門・科学技術・業務支援サービス業	48,660	48,374	46,756	-0.6	-3.3	49.5	49.0	-0.3	-1.7
13. 公務	2,618	2,630	2,632	0.5	0.1	2.7	2.8	0.0	0.0
14. 教育	1,918	1,946	1,885	1.5	-3.1	2.0	2.0	0.0	-0.1
15. 保健衛生・社会事業	4,522	4,587	4,766	1.4	3.9	4.7	5.0	0.1	0.2
16. その他のサービス	3,746	3,698	3,710	-1.3	0.3	3.8	3.9	-0.0	0.0
17. 小計	98,983	97,125	94,988	-1.9	-2.2	99.5	99.5	-1.9	-2.2
18. 輸入品に課される税・関税	1,632	1,716	1,652	5.1	-3.7	1.8	1.7	0.1	-0.1
19. (控除) 総資本形成に係る消費税	1,167	1,187	1,191	1.6	0.4	1.2	1.2	-0.0	-0.0
20. 市町村内総生産 (名目)	99,448	97,654	95,449	-1.8	-2.3	100.0	100.0	-1.8	-2.3
第1次産業	1,206	1,133	1,114	-6.1	-1.7	1.2	1.2	-0.1	-0.0
第2次産業	10,666	9,342	8,748	-12.4	-6.4	9.6	9.2	-1.3	-0.6
第3次産業	87,110	86,650	85,125	-0.5	-1.8	88.7	89.2	-0.5	-1.6
市町村内総生産 (実質: 連鎖方式)	98,292	95,290	92,320	-3.1	-3.1	-	-	-	-

市町村民所得

区 分	実数 (単位: 百万円)			対前年度増加率 (%)		構成比 (%)		寄与度 (%)	
	平成29年度	平成30年度	令和元年度	H30年度	R1年度	H30年度	R1年度	H30年度	R1年度
1. 市町村民雇用者報酬	30,412	30,816	31,712	1.3	2.9	57.8	61.6	0.7	1.7
(1) 賃金・俸給	26,597	27,018	27,883	1.6	3.2	50.6	54.2	0.8	1.6
(2) 雇主の社会負担	3,815	3,798	3,830	-0.5	0.8	7.1	7.4	-0.0	0.1
2. 財産所得 (非企業部門)	1,929	1,929	1,996	-0.0	3.5	3.6	3.9	-0.0	0.1
(1) 一般政府 (地方政府等)	75	98	95	30.3	-2.5	0.2	0.2	0.0	-0.0
(2) 家計	1,812	1,787	1,858	-1.4	4.0	3.3	3.6	-0.0	0.1
(3) 対家計民間非営利団体	42	44	42	5.3	-5.4	0.1	0.1	0.0	-0.0
3. 企業所得	21,624	20,607	17,776	-4.7	-13.7	38.6	34.5	-1.9	-5.3
(1) 民間法人企業	15,350	14,187	11,666	-7.6	-17.8	26.6	22.7	-2.2	-4.7
(2) 公的企業	328	406	234	23.7	-42.5	0.8	0.5	0.1	-0.3
(3) 個人企業	5,946	6,014	5,877	1.1	-2.3	11.3	11.4	0.1	-0.3
a. 農林水産業	868	999	1,360	15.1	36.1	1.9	2.6	0.2	0.7
b. その他の産業 (非農林水産・非金融)	1,919	1,891	1,401	-1.5	-25.9	3.5	2.7	-0.1	-0.9
c. 持ち家	3,160	3,125	3,116	-1.1	-0.3	5.9	6.1	-0.1	-0.0
4. 市町村民所得 (1+2+3)	53,966	53,352	51,484	-1.1	-3.5	100.0	100.0	-1.1	-3.5
《参考》総人口 (常住人口調査) (単位: 人)	16,490	16,232	15,992	-1.6	-1.5	-	-	-	-
1人当たり市町村民所得 (単位: 千円)	3,273	3,287	3,219	0.4	-2.1	-	-	-	-

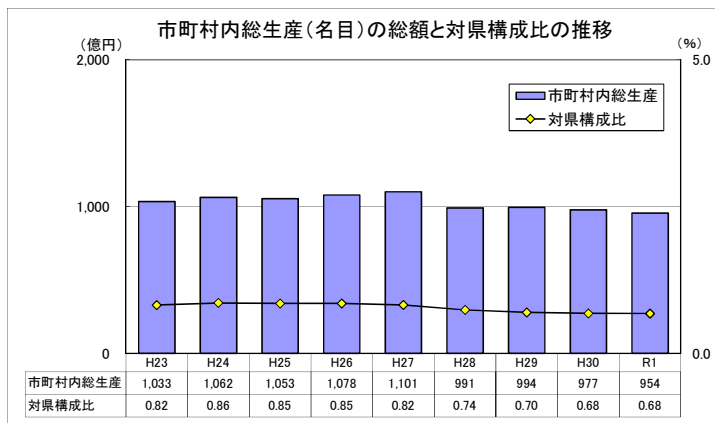

市町村内総生産: 当該地域の市町村内の経済活動で生産された付加価値の合計。
 当該地域のGDPに相当する。
 ※ 市町村内総生産の県計は県内総生産と一致する。
 対県構成比 = 市町村内総生産 (名目) ÷ 県内総生産 (名目) × 100

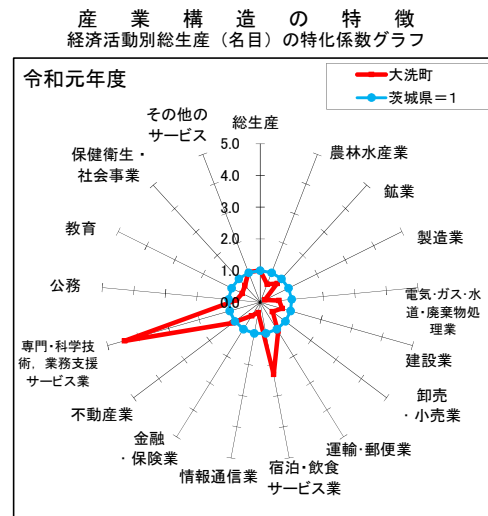

城里町

市町村内総生産

区 分	実数 (単位: 百万円)			対前年度増加率 (%)		構成比 (%)		寄与度 (%)	
	平成29年度	平成30年度	令和元年度	H30年度	R1年度	H30年度	R1年度	H30年度	R1年度
1. 農林水産業	2,270	2,179	4,062	-4.0	86.5	4.9	8.4	-0.2	4.2
(1) 農業	2,066	1,988	3,870	-3.8	94.7	4.5	8.0	-0.2	4.2
(2) 林業	204	190	192	-6.6	0.8	0.4	0.4	-0.0	0.0
(3) 水産業	0	0	0	—	—	0.0	0.0	0.0	0.0
2. 鉱業	127	133	139	4.3	5.1	0.3	0.3	0.0	0.0
3. 製造業	8,739	9,748	9,900	11.5	1.6	22.0	20.5	2.3	0.3
4. 電気・ガス・水道・廃棄物処理業	1,544	1,546	1,820	0.1	17.7	3.5	3.8	0.0	0.6
5. 建設業	4,572	2,820	4,151	-38.3	47.2	6.4	8.6	-3.9	3.0
6. 卸売・小売業	2,521	2,473	2,442	-1.9	-1.3	5.6	5.1	-0.1	-0.1
7. 運輸・郵便業	1,050	1,087	1,118	3.5	2.8	2.5	2.3	0.1	0.1
8. 宿泊・飲食サービス業	330	337	324	2.2	-3.7	0.8	0.7	0.0	-0.0
9. 情報通信業	11	10	10	-1.3	-2.4	0.0	0.0	-0.0	-0.0
10. 金融・保険業	693	728	764	5.1	5.0	1.6	1.6	0.1	0.1
11. 不動産業	7,344	7,329	7,418	-0.2	1.2	16.5	15.4	-0.0	0.2
12. 専門・科学技術・業務支援サービス業	1,718	1,795	1,836	4.5	2.3	4.0	3.8	0.2	0.1
13. 公務	5,067	5,220	5,243	3.0	0.4	11.8	10.9	0.3	0.1
14. 教育	1,658	1,687	1,639	1.8	-2.9	3.8	3.4	0.1	-0.1
15. 保健衛生・社会事業	3,486	3,546	3,689	1.7	4.0	8.0	7.6	0.1	0.3
16. その他のサービス	3,399	3,482	3,448	2.4	-1.0	7.9	7.1	0.2	-0.1
17. 小計	44,529	44,119	48,002	-0.9	8.8	99.5	99.5	-0.9	8.8
18. 輸入品に課される税・関税	734	779	835	6.2	7.1	1.8	1.7	0.1	0.1
19. (控除) 総資本形成に係る消費税	525	539	602	2.6	11.7	1.2	1.2	-0.0	-0.1
20. 市町村内総生産 (名目)	44,738	44,359	48,235	-0.8	8.7	100.0	100.0	-0.8	8.7
第1次産業	2,270	2,179	4,062	-4.0	86.5	4.9	8.4	-0.2	4.2
第2次産業	13,439	12,700	14,190	-5.5	11.7	28.6	29.4	-1.7	3.4
第3次産業	28,820	29,240	29,750	1.5	1.7	65.9	61.7	0.9	1.1
市町村内総生産 (実質: 連鎖方式)	44,223	43,662	47,081	-1.3	7.8	—	—	—	—

市町村民所得

区 分	実数 (単位: 百万円)			対前年度増加率 (%)		構成比 (%)		寄与度 (%)	
	平成29年度	平成30年度	令和元年度	H30年度	R1年度	H30年度	R1年度	H30年度	R1年度
1. 市町村民雇用者報酬	32,803	33,168	33,133	1.1	-0.1	68.6	69.6	0.8	-0.1
(1) 賃金・俸給	28,688	29,080	29,132	1.4	0.2	60.1	61.2	0.8	0.1
(2) 雇主の社会負担	4,115	4,088	4,001	-0.7	-2.1	8.4	8.4	-0.1	-0.2
2. 財産所得 (非企業部門)	1,782	1,778	1,843	-0.2	3.7	3.7	3.9	-0.0	0.1
(1) 一般政府 (地方政府等)	-44	-22	-20	49.8	9.7	-0.0	-0.0	0.0	0.0
(2) 家計	1,796	1,769	1,834	-1.5	3.6	3.7	3.9	-0.1	0.1
(3) 対家計民間非営利団体	30	31	30	5.3	-5.4	0.1	0.1	0.0	-0.0
3. 企業所得	13,933	13,435	12,632	-3.6	-6.0	27.8	26.5	-1.0	-1.7
(1) 民間法人企業	6,992	6,524	5,973	-6.7	-8.4	13.5	12.5	-1.0	-1.1
(2) 公的企業	189	212	143	11.8	-32.3	0.4	0.3	0.0	-0.1
(3) 個人企業	6,751	6,699	6,515	-0.8	-2.7	13.8	13.7	-0.1	-0.4
a. 農林水産業	529	786	710	48.6	-9.7	1.6	1.5	0.5	-0.2
b. その他の産業 (非農林水産・非金融)	1,728	1,468	1,372	-15.0	-6.5	3.0	2.9	-0.5	-0.2
c. 持ち家	4,494	4,444	4,433	-1.1	-0.3	9.2	9.3	-0.1	-0.0
4. 市町村民所得 (1+2+3)	48,518	48,381	47,608	-0.3	-1.6	100.0	100.0	-0.3	-1.6
《参考》総人口 (常住人口調査) (単位: 人)	19,099	18,763	18,429	-1.8	-1.8	—	—	—	—
1人当たり市町村民所得 (単位: 千円)	2,540	2,579	2,583	1.5	0.2	—	—	—	—

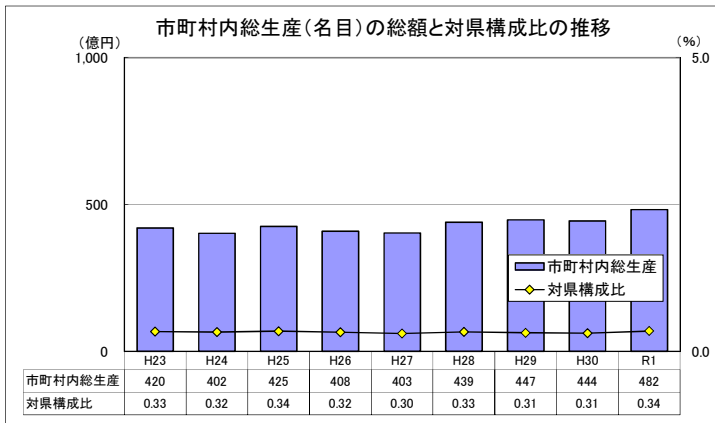

市町村内総生産: 当該地域の市町村内の経済活動で生産された付加価値の合計。
 当該地域のGDPに相当する。
 ※ 市町村内総生産の県計は県内総生産と一致する。
 対県構成比 = 市町村内総生産 (名目) ÷ 県内総生産 (名目) × 100

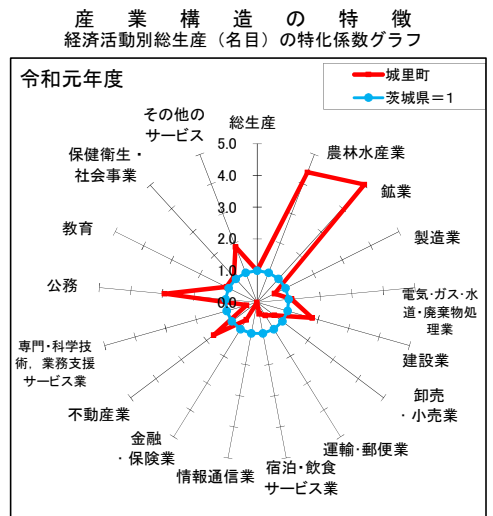

特化係数: 市町村の経済活動ごとの構成比を県と比較し、県から見た相対的な経済活動構成比の大きさを表す指標。

特化係数 = 市町村内の経済活動構成比 ÷ 県の経済活動構成比

東海村

市町村内総生産

区 分	実数 (単位: 百万円)			対前年度増加率 (%)		構成比 (%)		寄与度 (%)	
	平成29年度	平成30年度	令和元年度	H30年度	R1年度	H30年度	R1年度	H30年度	R1年度
1. 農林水産業	914	879	1,078	-3.8	22.7	0.2	0.3	-0.0	0.1
(1) 農業	914	879	1,078	-3.8	22.7	0.2	0.3	-0.0	0.1
(2) 林業	0	0	0	—	—	0.0	0.0	0.0	0.0
(3) 水産業	0	0	0	—	—	0.0	0.0	0.0	0.0
2. 鉱業	0	0	0	—	—	0.0	0.0	0.0	0.0
3. 製造業	21,275	18,169	5,808	-14.6	-68.0	4.6	1.6	-0.8	-3.2
4. 電気・ガス・水道・廃棄物処理業	80,758	89,604	72,240	11.0	-19.4	22.9	20.1	2.3	-4.4
5. 建設業	9,522	7,608	11,788	-20.1	54.9	1.9	3.3	-0.5	1.1
6. 卸売・小売業	9,641	9,495	9,323	-1.5	-1.8	2.4	2.6	-0.0	-0.0
7. 運輸・郵便業	14,698	11,121	10,668	-24.3	-4.1	2.8	3.0	-0.9	-0.1
8. 宿泊・飲食サービス業	3,089	3,148	3,015	1.9	-4.2	0.8	0.8	0.0	-0.0
9. 情報通信業	6,006	5,925	5,784	-1.3	-2.4	1.5	1.6	-0.0	-0.0
10. 金融・保険業	1,984	1,994	2,037	0.7	2.1	0.5	0.6	0.0	0.0
11. 不動産業	18,920	18,819	19,103	-0.6	1.5	4.8	5.3	0.0	0.1
12. 専門・科学技術・業務支援サービス業	198,565	197,922	191,792	-0.3	-3.1	50.6	53.3	-0.2	-1.6
13. 公務	4,320	4,368	4,365	1.1	-0.1	1.1	1.2	0.0	-0.0
14. 教育	4,404	4,481	4,600	1.7	2.7	1.1	1.3	0.0	0.0
15. 保健衛生・社会事業	11,098	11,265	11,687	1.5	3.7	2.9	3.3	0.0	0.1
16. その他のサービス	4,381	4,470	4,506	2.0	0.8	1.1	1.3	0.0	0.0
17. 小計	389,572	389,268	357,794	-0.1	-8.1	99.5	99.5	-0.1	-8.0
18. 輸入品に課される税・関税	6,423	6,877	6,223	7.1	-9.5	1.8	1.7	0.1	-0.2
19. (控除) 総資本形成に係る消費税	4,594	4,755	4,487	3.5	-5.6	1.2	1.2	-0.0	0.1
20. 市町村内総生産 (名目)	391,401	391,390	359,531	-0.0	-8.1	100.0	100.0	-0.0	-8.1
第1次産業	914	879	1,078	-3.8	22.7	0.2	0.3	-0.0	0.1
第2次産業	30,797	25,777	17,596	-16.3	-31.7	6.6	4.9	-1.3	-2.1
第3次産業	357,861	362,612	339,120	1.3	-6.5	92.6	94.3	1.2	-6.0
市町村内総生産 (実質: 連鎖方式)	381,442	379,603	344,219	-0.5	-9.3	—	—	—	—

市町村民所得

区 分	実数 (単位: 百万円)			対前年度増加率 (%)		構成比 (%)		寄与度 (%)	
	平成29年度	平成30年度	令和元年度	H30年度	R1年度	H30年度	R1年度	H30年度	R1年度
1. 市町村民雇用者報酬	86,978	89,609	92,595	3.0	3.3	56.1	62.0	1.6	1.9
(1) 賃金・俸給	76,067	78,566	81,413	3.3	3.6	49.2	54.6	1.6	1.8
(2) 雇主の社会負担	10,911	11,043	11,182	1.2	1.3	6.9	7.5	0.1	0.1
2. 財産所得 (非企業部門)	5,283	5,252	5,503	-0.6	4.8	3.3	3.7	-0.0	0.2
(1) 一般政府 (地方政府等)	5	22	26	114.9	15.9	0.0	0.0	0.0	0.0
(2) 家計	5,202	5,155	5,406	-0.9	4.9	3.2	3.6	-0.0	0.2
(3) 対家計民間非営利団体	71	75	71	5.3	-5.4	0.0	0.0	0.0	-0.0
3. 企業所得	68,443	64,973	51,132	-5.1	-21.3	40.7	34.3	-2.2	-8.7
(1) 民間法人企業	59,094	55,628	42,479	-5.9	-23.6	34.8	28.5	-2.2	-8.2
(2) 公的企業	1,182	1,552	811	31.3	-47.8	1.0	0.5	0.2	-0.5
(3) 個人企業	8,167	7,793	7,843	-4.6	0.6	4.9	5.3	-0.2	0.0
a. 農林水産業	288	288	353	-0.0	22.5	0.2	0.2	-0.0	0.0
b. その他の産業 (非農林水産・非金融)	2,528	2,150	2,086	-15.0	-3.0	1.3	1.4	-0.2	-0.0
c. 持ち家	5,351	5,355	5,405	0.1	0.9	3.4	3.6	0.0	0.0
4. 市町村民所得 (1+2+3)	160,704	159,833	149,230	-0.5	-6.6	100.0	100.0	-0.5	-6.6
《参考》総人口 (常住人口調査) (単位: 人)	37,702	37,616	37,702	-0.2	0.2	—	—	—	—
1人当たり市町村民所得 (単位: 千円)	4,262	4,249	3,958	-0.3	-6.8	—	—	—	—

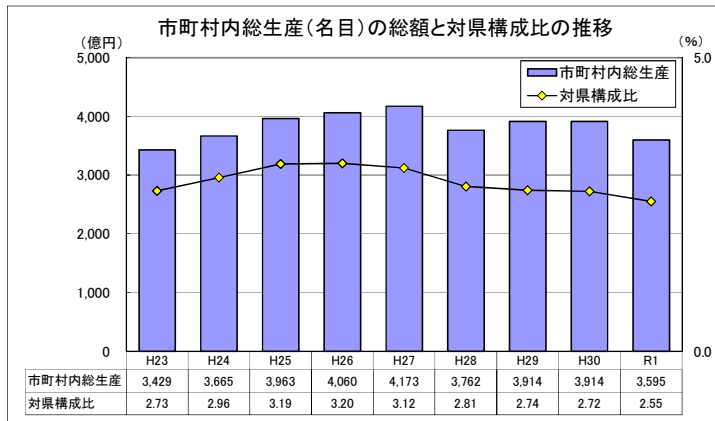

市町村内総生産: 当該地域の市町村内の経済活動で生産された付加価値の合計。
 当該地域のGDPに相当する。
 ※ 市町村内総生産の県計は県内総生産と一致する。
 対県構成比 = 市町村内総生産 (名目) ÷ 県内総生産 (名目) × 100

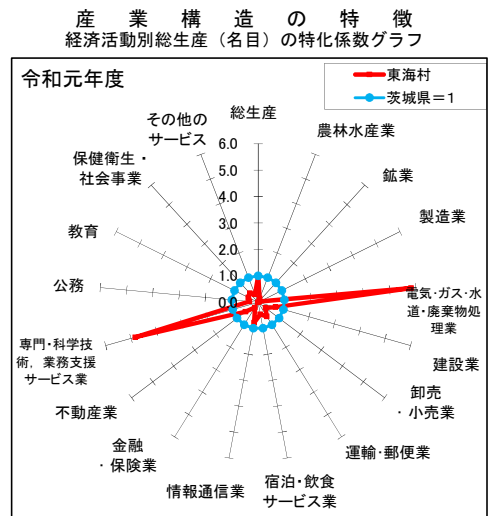

大子町

市町村内総生産

区 分	実数 (単位: 百万円)			対前年度増加率 (%)		構成比 (%)		寄与度 (%)	
	平成29年度	平成30年度	令和元年度	H30年度	R1年度	H30年度	R1年度	H30年度	R1年度
1. 農林水産業	3,085	3,134	3,536	1.6	12.8	5.9	6.7	0.1	0.8
(1) 農業	2,369	2,397	2,746	1.2	14.6	4.5	5.2	0.1	0.7
(2) 林業	716	737	790	3.0	7.1	1.4	1.5	0.0	0.1
(3) 水産業	0	0	0	—	—	0.0	0.0	0.0	0.0
2. 鉱業	45	44	44	-1.4	-0.4	0.1	0.1	-0.0	-0.0
3. 製造業	11,449	10,794	9,924	-5.7	-8.1	20.4	18.8	-1.2	-1.6
4. 電気・ガス・水道・廃棄物処理業	1,327	1,292	1,432	-2.6	10.8	2.4	2.7	-0.1	0.3
5. 建設業	3,340	2,652	2,689	-20.6	1.4	5.0	5.1	-1.3	0.1
6. 卸売・小売業	3,729	3,654	3,612	-2.0	-1.2	6.9	6.9	-0.1	-0.1
7. 運輸・郵便業	1,273	1,307	1,333	2.7	2.0	2.5	2.5	0.1	0.0
8. 宿泊・飲食サービス業	2,159	2,166	2,007	0.3	-7.3	4.1	3.8	0.0	-0.3
9. 情報通信業	139	135	131	-2.9	-2.8	0.3	0.2	-0.0	-0.0
10. 金融・保険業	581	602	628	3.6	4.3	1.1	1.2	0.0	0.0
11. 不動産業	7,673	7,649	7,685	-0.3	0.5	14.4	14.6	-0.0	0.1
12. 専門・科学技術・業務支援サービス業	1,000	1,031	1,053	3.1	2.2	1.9	2.0	0.1	0.0
13. 公務	6,623	6,798	6,794	2.6	-0.1	12.8	12.9	0.3	-0.0
14. 教育	2,621	2,567	2,441	-2.1	-4.9	4.8	4.6	-0.1	-0.2
15. 保健衛生・社会事業	5,537	5,611	5,810	1.3	3.6	10.6	11.0	0.1	0.4
16. その他のサービス	3,201	3,287	3,278	2.7	-0.3	6.2	6.2	0.2	-0.0
17. 小計	53,781	52,724	52,398	-2.0	-0.6	99.5	99.5	-2.0	-0.6
18. 輸入品に課される税・関税	887	931	911	5.0	-2.2	1.8	1.7	0.1	-0.0
19. (控除) 総資本形成に係る消費税	634	644	657	1.6	2.0	1.2	1.2	-0.0	-0.0
20. 市町村内総生産 (名目)	54,034	53,011	52,652	-1.9	-0.7	100.0	100.0	-1.9	-0.7
第1次産業	3,085	3,134	3,536	1.6	12.8	5.9	6.7	0.1	0.8
第2次産業	14,834	13,490	12,656	-9.1	-6.2	25.4	24.0	-2.5	-1.6
第3次産業	35,862	36,100	36,205	0.7	0.3	68.1	68.8	0.4	0.2
市町村内総生産 (実質: 連鎖方式)	53,366	52,122	51,632	-2.3	-0.9	—	—	—	—

市町村民所得

区 分	実数 (単位: 百万円)			対前年度増加率 (%)		構成比 (%)		寄与度 (%)	
	平成29年度	平成30年度	令和元年度	H30年度	R1年度	H30年度	R1年度	H30年度	R1年度
1. 市町村民雇用者報酬	25,629	25,955	25,478	1.3	-1.8	61.6	63.4	0.8	-1.1
(1) 賃金・俸給	22,414	22,756	22,401	1.5	-1.6	54.0	55.7	0.8	-0.8
(2) 雇主の社会負担	3,215	3,199	3,077	-0.5	-3.8	7.6	7.7	-0.0	-0.3
2. 財産所得 (非企業部門)	1,664	1,678	1,700	0.8	1.3	4.0	4.2	0.0	0.1
(1) 一般政府 (地方政府等)	-11	28	37	362.3	34.1	0.1	0.1	0.1	0.0
(2) 家計	1,645	1,619	1,634	-1.6	0.9	3.8	4.1	-0.1	0.0
(3) 対家計民間非営利団体	29	31	29	5.3	-5.4	0.1	0.1	0.0	-0.0
3. 企業所得	15,426	14,498	13,037	-6.0	-10.1	34.4	32.4	-2.2	-3.5
(1) 民間法人企業	8,320	7,681	6,403	-7.7	-16.6	18.2	15.9	-1.5	-3.0
(2) 公的企業	232	258	170	11.5	-34.3	0.6	0.4	0.1	-0.2
(3) 個人企業	6,874	6,559	6,464	-4.6	-1.4	15.6	16.1	-0.7	-0.2
a. 農林水産業	588	518	516	-11.8	-0.4	1.2	1.3	-0.2	-0.0
b. その他の産業 (非農林水産・非金融)	1,302	1,122	1,053	-13.8	-6.1	2.7	2.6	-0.4	-0.2
c. 持ち家	4,985	4,919	4,895	-1.3	-0.5	11.7	12.2	-0.2	-0.1
4. 市町村民所得 (1+2+3)	42,719	42,131	40,215	-1.4	-4.5	100.0	100.0	-1.4	-4.5
《参考》総人口 (常住人口調査) (単位: 人)	17,181	16,682	16,142	-2.9	-3.2	—	—	—	—
1人当たり市町村民所得 (単位: 千円)	2,486	2,526	2,491	1.6	-1.4	—	—	—	—

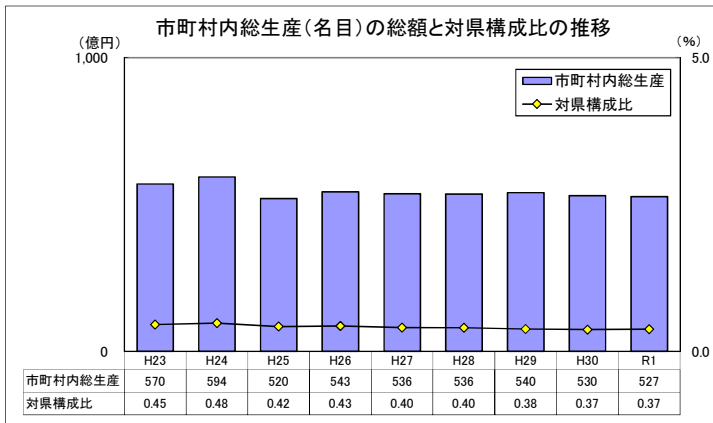

市町村内総生産: 当該地域の市町村内の経済活動で生産された付加価値の合計。
 当該地域のGDPに相当する。
 ※ 市町村内総生産の県計は県内総生産と一致する。
 対県構成比 = 市町村内総生産 (名目) ÷ 県内総生産 (名目) × 100

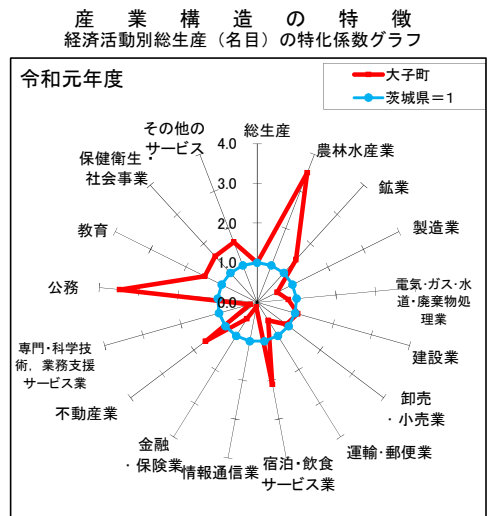

美浦村

市町村内総生産

区 分	実数 (単位: 百万円)			対前年度増加率 (%)		構成比 (%)		寄与度 (%)	
	平成29年度	平成30年度	令和元年度	H30年度	R1年度	H30年度	R1年度	H30年度	R1年度
1. 農林水産業	1,312	1,289	1,248	-1.8	-3.2	1.9	1.8	-0.0	-0.1
(1) 農業	1,232	1,209	1,187	-1.9	-1.8	1.8	1.7	-0.0	-0.0
(2) 林業	19	24	11	28.4	-52.6	0.0	0.0	0.0	-0.0
(3) 水産業	62	56	49	-9.0	-12.8	0.1	0.1	-0.0	-0.0
2. 鉱業	71	66	62	-6.6	-6.0	0.1	0.1	-0.0	-0.0
3. 製造業	29,618	17,830	19,762	-39.8	10.8	26.0	28.3	-15.1	2.8
4. 電気・ガス・水道・廃棄物処理業	1,456	1,490	1,629	2.3	9.3	2.2	2.3	0.0	0.2
5. 建設業	2,557	4,513	3,914	76.5	-13.3	6.6	5.6	2.5	-0.9
6. 卸売・小売業	2,090	2,052	2,023	-1.8	-1.4	3.0	2.9	-0.0	-0.0
7. 運輸・郵便業	2,996	3,008	2,915	0.4	-3.1	4.4	4.2	0.0	-0.1
8. 宿泊・飲食サービス業	453	466	453	2.7	-2.7	0.7	0.6	0.0	-0.0
9. 情報通信業	750	717	686	-4.5	-4.3	1.0	1.0	-0.0	-0.0
10. 金融・保険業	699	728	763	4.2	4.7	1.1	1.1	0.0	0.1
11. 不動産業	8,525	8,453	8,486	-0.8	0.4	12.3	12.2	-0.1	0.0
12. 専門・科学技術・業務支援サービス業	3,874	4,043	4,164	4.4	3.0	5.9	6.0	0.2	0.2
13. 公務	2,404	2,407	2,402	0.1	-0.2	3.5	3.4	0.0	-0.0
14. 教育	2,344	2,329	2,420	-0.6	3.9	3.4	3.5	-0.0	0.1
15. 保健衛生・社会事業	4,134	4,196	4,347	1.5	3.6	6.1	6.2	0.1	0.2
16. その他のサービス	14,234	14,618	14,152	2.7	-3.2	21.3	20.3	0.5	-0.7
17. 小計	77,518	68,205	69,426	-12.0	1.8	99.5	99.5	-12.0	1.8
18. 輸入品に課される税・関税	1,278	1,205	1,208	-5.7	0.2	1.8	1.7	-0.1	0.0
19. (控除) 総資本形成に係る消費税	914	833	871	-8.9	4.5	1.2	1.2	0.1	-0.1
20. 市町村内総生産 (名目)	77,882	68,577	69,763	-11.9	1.7	100.0	100.0	-11.9	1.7
第1次産業	1,312	1,289	1,248	-1.8	-3.2	1.9	1.8	-0.0	-0.1
第2次産業	32,247	22,409	23,738	-30.5	5.9	32.7	34.0	-12.6	1.9
第3次産業	43,959	44,507	44,440	1.2	-0.1	64.9	63.7	0.7	-0.1
市町村内総生産 (実質: 連鎖方式)	78,434	69,558	70,783	-11.3	1.8	-	-	-	-

市町村民所得

区 分	実数 (単位: 百万円)			対前年度増加率 (%)		構成比 (%)		寄与度 (%)	
	平成29年度	平成30年度	令和元年度	H30年度	R1年度	H30年度	R1年度	H30年度	R1年度
1. 市町村民雇用者報酬	32,273	32,505	32,475	0.7	-0.1	65.1	67.1	0.4	-0.1
(1) 賃金・俸給	28,224	28,499	28,554	1.0	0.2	57.1	59.0	0.5	0.1
(2) 雇主の社会負担	4,048	4,006	3,922	-1.1	-2.1	8.0	8.1	-0.1	-0.2
2. 財産所得 (非企業部門)	1,793	1,752	1,816	-2.3	3.6	3.5	3.7	-0.1	0.1
(1) 一般政府 (地方政府等)	-79	-64	-61	18.1	5.0	-0.1	-0.1	0.0	0.0
(2) 家計	1,853	1,797	1,858	-3.0	3.4	3.6	3.8	-0.1	0.1
(3) 対家計民間非営利団体	18	19	18	5.3	-5.4	0.0	0.0	0.0	-0.0
3. 企業所得	18,526	15,673	14,134	-15.4	-9.8	31.4	29.2	-5.4	-3.1
(1) 民間法人企業	11,971	9,951	8,496	-16.9	-14.6	19.9	17.5	-3.8	-2.9
(2) 公的企業	258	288	171	11.6	-40.6	0.6	0.4	0.1	-0.2
(3) 個人企業	6,297	5,434	5,467	-13.7	0.6	10.9	11.3	-1.6	0.1
a. 農林水産業	458	475	423	3.8	-11.0	1.0	0.9	0.0	-0.1
b. その他の産業 (非農林水産・非金融)	2,948	2,098	2,194	-28.8	4.6	4.2	4.5	-1.6	0.2
c. 持ち家	2,892	2,861	2,850	-1.1	-0.4	5.7	5.9	-0.1	-0.0
4. 市町村民所得 (1+2+3)	52,592	49,929	48,426	-5.1	-3.0	100.0	100.0	-5.1	-3.0
《参考》総人口 (常住人口調査) (単位: 人)	15,175	14,926	14,612	-1.6	-2.1	-	-	-	-
1人当たり市町村民所得 (単位: 千円)	3,466	3,345	3,314	-3.5	-0.9	-	-	-	-

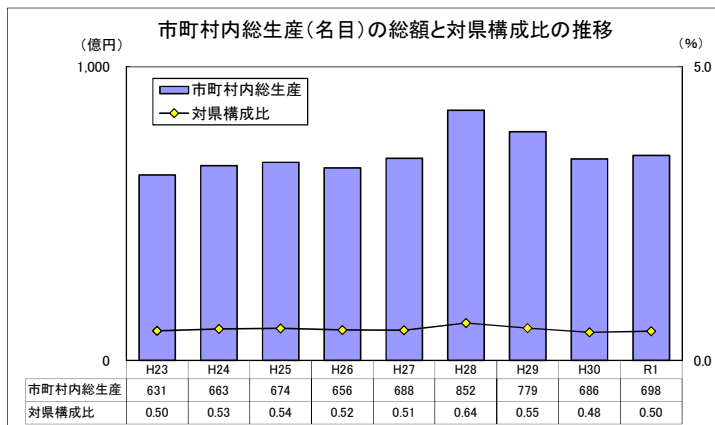

市町村内総生産: 当該地域の市町村内の経済活動で生産された付加価値の合計。
当該地域のGDPに相当する。
※ 市町村内総生産の県計は県内総生産と一致する。
対県構成比 = 市町村内総生産 (名目) ÷ 県内総生産 (名目) × 100

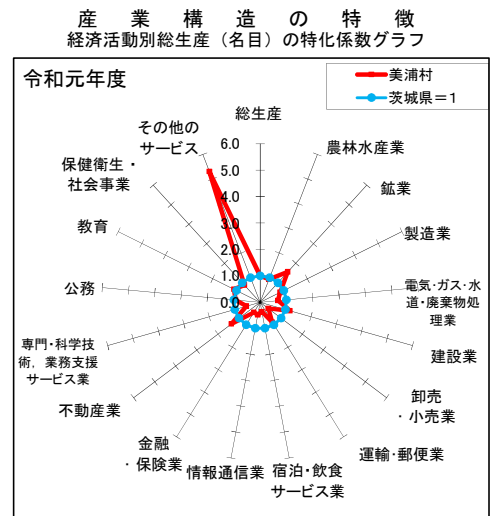

阿見町

市町村内総生産

区 分	実数 (単位: 百万円)			対前年度増加率 (%)		構成比 (%)		寄与度 (%)	
	平成29年度	平成30年度	令和元年度	H30年度	R1年度	H30年度	R1年度	H30年度	R1年度
1. 農林水産業	2,355	2,105	1,985	-10.6	-5.7	0.7	0.7	-0.1	-0.0
(1) 農業	2,266	2,030	1,909	-10.4	-6.0	0.7	0.7	-0.1	-0.0
(2) 林業	49	40	45	-19.7	13.8	0.0	0.0	-0.0	0.0
(3) 水産業	39	36	31	-9.0	-12.8	0.0	0.0	-0.0	-0.0
2. 鉱業	26	26	26	-1.4	-0.4	0.0	0.0	-0.0	-0.0
3. 製造業	178,090	165,885	157,705	-6.9	-4.9	58.4	56.1	-4.0	-2.9
4. 電気・ガス・水道・廃棄物処理業	6,115	6,559	7,263	7.3	10.7	2.3	2.6	0.1	0.2
5. 建設業	17,799	9,554	12,871	-46.3	34.7	3.4	4.6	-2.7	1.2
6. 卸売・小売業	12,155	11,931	11,768	-1.8	-1.4	4.2	4.2	-0.1	-0.1
7. 運輸・郵便業	8,675	8,718	8,865	0.5	1.7	3.1	3.2	0.0	0.1
8. 宿泊・飲食サービス業	3,670	3,770	3,669	2.7	-2.7	1.3	1.3	0.0	-0.0
9. 情報通信業	1,386	1,367	1,335	-1.3	-2.4	0.5	0.5	-0.0	-0.0
10. 金融・保険業	2,248	2,295	2,366	2.1	3.1	0.8	0.8	0.0	0.0
11. 不動産業	19,812	19,731	20,955	-0.4	6.2	6.9	7.5	-0.0	0.4
12. 専門・科学技術・業務支援サービス業	10,011	10,273	10,386	2.6	1.1	3.6	3.7	0.1	0.0
13. 公務	5,859	5,989	5,969	2.2	-0.3	2.1	2.1	0.0	-0.0
14. 教育	7,970	7,645	7,502	-4.1	-1.9	2.7	2.7	-0.1	-0.1
15. 保健衛生・社会事業	17,411	17,662	18,289	1.4	3.6	6.2	6.5	0.1	0.2
16. その他のサービス	8,772	9,010	8,945	2.7	-0.7	3.2	3.2	0.1	-0.0
17. 小計	302,354	282,522	279,898	-6.6	-0.9	99.5	99.5	-6.5	-0.9
18. 輸入品に課される税・関税	4,985	4,991	4,869	0.1	-2.5	1.8	1.7	0.0	-0.0
19. (控除) 総資本形成に係る消費税	3,566	3,451	3,510	-3.2	1.7	1.2	1.2	0.0	-0.0
20. 市町村内総生産 (名目)	303,774	284,062	281,256	-6.5	-1.0	100.0	100.0	-6.5	-1.0
第1次産業	2,355	2,105	1,985	-10.6	-5.7	0.7	0.7	-0.1	-0.0
第2次産業	195,915	175,465	170,601	-10.4	-2.8	61.8	60.7	-6.7	-1.7
第3次産業	104,085	104,952	107,312	0.8	2.2	36.9	38.2	0.3	0.8
市町村内総生産 (実質: 連鎖方式)	304,603	285,948	284,484	-6.1	-0.5	-	-	-	-

市町村民所得

区 分	実数 (単位: 百万円)			対前年度増加率 (%)		構成比 (%)		寄与度 (%)	
	平成29年度	平成30年度	令和元年度	H30年度	R1年度	H30年度	R1年度	H30年度	R1年度
1. 市町村民雇用者報酬	94,141	96,393	98,980	2.4	2.7	61.9	65.5	1.4	1.7
(1) 賃金・俸給	82,332	84,514	87,026	2.7	3.0	54.3	57.6	1.4	1.6
(2) 雇主の社会負担	11,809	11,879	11,953	0.6	0.6	7.6	7.9	0.0	0.0
2. 財産所得 (非企業部門)	5,470	5,423	5,797	-0.9	6.9	3.5	3.8	-0.0	0.2
(1) 一般政府 (地方政府等)	-113	-82	-75	27.2	9.4	-0.1	-0.0	0.0	0.0
(2) 家計	5,508	5,426	5,797	-1.5	6.8	3.5	3.8	-0.1	0.2
(3) 対家計民間非営利団体	75	79	75	5.3	-5.4	0.1	0.0	0.0	-0.0
3. 企業所得	60,228	53,836	46,322	-10.6	-14.0	34.6	30.7	-4.0	-4.8
(1) 民間法人企業	46,073	40,584	33,472	-11.9	-17.5	26.1	22.2	-3.4	-4.6
(2) 公的企業	1,072	1,244	762	16.1	-38.7	0.8	0.5	0.1	-0.3
(3) 個人企業	13,083	12,008	12,088	-8.2	0.7	7.7	8.0	-0.7	0.1
a. 農林水産業	1,365	985	1,139	-27.8	15.6	0.6	0.8	-0.2	0.1
b. その他の産業 (非農林水産・非金融)	4,370	3,699	3,588	-15.4	-3.0	2.4	2.4	-0.4	-0.1
c. 持ち家	7,349	7,324	7,362	-0.3	0.5	4.7	4.9	-0.0	0.0
4. 市町村民所得 (1+2+3)	159,839	155,653	151,099	-2.6	-2.9	100.0	100.0	-2.6	-2.9
《参考》総人口 (常住人口調査) (単位: 人)	47,415	47,570	47,755	0.3	0.4	-	-	-	-
1人当たり市町村民所得 (単位: 千円)	3,371	3,272	3,164	-2.9	-3.3	-	-	-	-

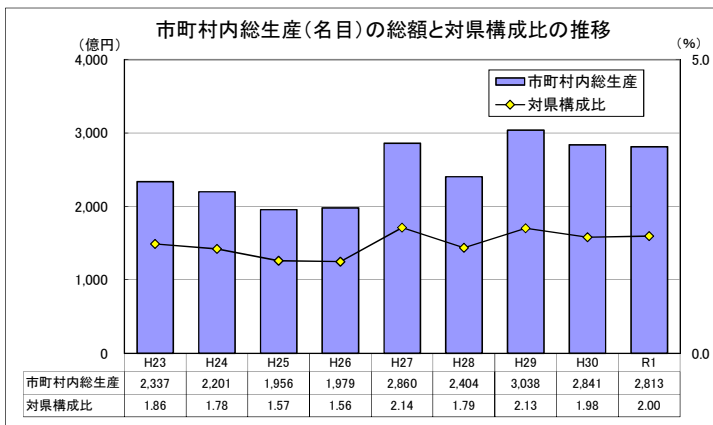

市町村内総生産: 当該地域の市町村内の経済活動で生産された付加価値の合計。
 当該地域のGDPに相当する。
 ※ 市町村内総生産の県計は県内総生産と一致する。
 対県構成比 = 市町村内総生産 (名目) ÷ 県内総生産 (名目) × 100

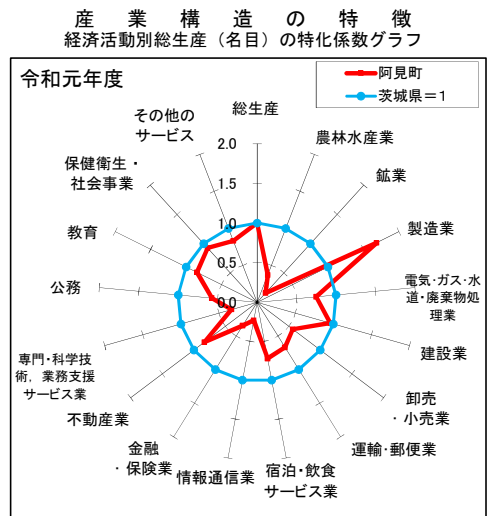

河内町

市町村内総生産

区 分	実数 (単位: 百万円)			対前年度増加率 (%)		構成比 (%)		寄与度 (%)	
	平成29年度	平成30年度	令和元年度	H30年度	R1年度	H30年度	R1年度	H30年度	R1年度
1. 農林水産業	2,548	2,505	2,389	-1.7	-4.6	9.7	9.4	-0.2	-0.4
(1) 農業	2,548	2,505	2,389	-1.7	-4.6	9.7	9.4	-0.2	-0.4
(2) 林業	0	0	0	—	—	0.0	0.0	0.0	0.0
(3) 水産業	0	0	0	—	—	0.0	0.0	0.0	0.0
2. 鉱業	34	33	33	-1.5	-0.4	0.1	0.1	-0.0	-0.0
3. 製造業	6,005	6,713	5,894	11.8	-12.2	25.9	23.3	2.7	-3.2
4. 電気・ガス・水道・廃棄物処理業	590	599	660	1.5	10.1	2.3	2.6	0.0	0.2
5. 建設業	1,785	1,260	1,349	-29.4	7.0	4.9	5.3	-2.0	0.3
6. 卸売・小売業	1,034	1,022	999	-1.2	-2.3	3.9	3.9	-0.0	-0.1
7. 運輸・郵便業	554	573	590	3.5	2.8	2.2	2.3	0.1	0.1
8. 宿泊・飲食サービス業	100	103	99	2.4	-3.4	0.4	0.4	0.0	-0.0
9. 情報通信業	0	0	0	—	—	0.0	0.0	0.0	0.0
10. 金融・保険業	95	93	90	-2.3	-2.2	0.4	0.4	-0.0	-0.0
11. 不動産業	4,059	4,047	4,113	-0.3	1.6	15.6	16.3	-0.0	0.3
12. 専門・科学技術・業務支援サービス業	834	862	878	3.3	1.9	3.3	3.5	0.1	0.1
13. 公務	2,215	2,280	2,282	2.9	0.1	8.8	9.0	0.3	0.0
14. 教育	756	536	514	-29.2	-4.1	2.1	2.0	-0.9	-0.1
15. 保健衛生・社会事業	3,671	3,723	3,897	1.4	4.7	14.4	15.4	0.2	0.7
16. その他のサービス	1,371	1,415	1,400	3.2	-1.1	5.5	5.5	0.2	-0.1
17. 小計	25,652	25,766	25,188	0.4	-2.2	99.5	99.5	0.4	-2.2
18. 輸入品に課される税・関税	423	455	438	7.6	-3.8	1.8	1.7	0.1	-0.1
19. (控除) 総資本形成に係る消費税	303	315	316	4.1	0.4	1.2	1.2	-0.0	-0.0
20. 市町村内総生産 (名目)	25,772	25,906	25,310	0.5	-2.3	100.0	100.0	0.5	-2.3
第1次産業	2,548	2,505	2,389	-1.7	-4.6	9.7	9.4	-0.2	-0.4
第2次産業	7,824	8,006	7,276	2.3	-9.1	30.9	28.7	0.7	-2.8
第3次産業	15,280	15,254	15,522	-0.2	1.8	58.9	61.3	-0.1	1.0
市町村内総生産 (実質: 連鎖方式)	25,346	25,472	24,878	0.5	-2.3	—	—	—	—

市町村民所得

区 分	実数 (単位: 百万円)			対前年度増加率 (%)		構成比 (%)		寄与度 (%)	
	平成29年度	平成30年度	令和元年度	H30年度	R1年度	H30年度	R1年度	H30年度	R1年度
1. 市町村民雇用者報酬	15,618	15,843	15,813	1.4	-0.2	63.1	65.0	0.9	-0.1
(1) 賃金・俸給	13,659	13,891	13,904	1.7	0.1	55.4	57.2	0.9	0.1
(2) 雇主の社会負担	1,959	1,952	1,910	-0.3	-2.2	7.8	7.9	-0.0	-0.2
2. 財産所得 (非企業部門)	1,012	988	1,020	-2.4	3.3	3.9	4.2	-0.1	0.1
(1) 一般政府 (地方政府等)	-37	-28	-27	24.9	3.5	-0.1	-0.1	0.0	0.0
(2) 家計	989	953	988	-3.7	3.6	3.8	4.1	-0.1	0.1
(3) 対家計民間非営利団体	60	63	59	5.3	-5.4	0.2	0.2	0.0	-0.0
3. 企業所得	9,364	8,261	7,484	-11.8	-9.4	32.9	30.8	-4.2	-3.1
(1) 民間法人企業	3,860	3,654	2,952	-5.3	-19.2	14.6	12.1	-0.8	-2.8
(2) 公的企業	99	117	71	17.3	-39.5	0.5	0.3	0.1	-0.2
(3) 個人企業	5,404	4,490	4,462	-16.9	-0.6	17.9	18.3	-3.5	-0.1
a. 農林水産業	2,525	1,649	1,704	-34.7	3.4	6.6	7.0	-3.4	0.2
b. その他の産業 (非農林水産・非金融)	772	751	665	-2.7	-11.5	3.0	2.7	-0.1	-0.3
c. 持ち家	2,107	2,091	2,092	-0.8	0.1	8.3	8.6	-0.1	0.0
4. 市町村民所得 (1+2+3)	25,993	25,092	24,317	-3.5	-3.1	100.0	100.0	-3.5	-3.1
《参考》総人口 (常住人口調査) (単位: 人)	8,821	8,640	8,448	-2.1	-2.2	—	—	—	—
1人当たり市町村民所得 (単位: 千円)	2,947	2,904	2,878	-1.4	-0.9	—	—	—	—

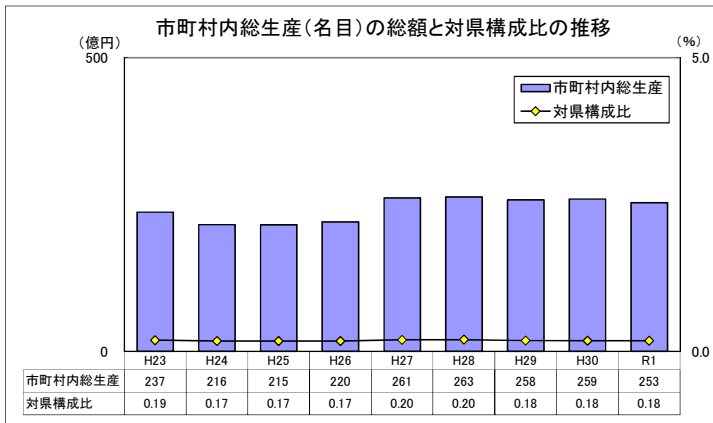

市町村内総生産: 当該地域の市町村内の経済活動で生産された付加価値の合計。
 当該地域のGDPに相当する。
 ※ 市町村内総生産の県計は県内総生産と一致する。
 対県構成比 = 市町村内総生産 (名目) ÷ 県内総生産 (名目) × 100

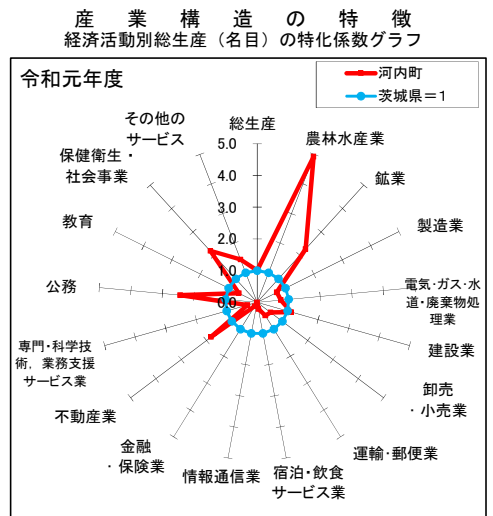

八千代町

市町村内総生産

区 分	実数 (単位: 百万円)			対前年度増加率 (%)		構成比 (%)		寄与度 (%)	
	平成29年度	平成30年度	令和元年度	H30年度	R1年度	H30年度	R1年度	H30年度	R1年度
1. 農林水産業	13,783	9,285	13,216	-32.6	42.3	9.6	13.0	-4.8	4.1
(1) 農業	13,783	9,285	13,204	-32.6	42.2	9.6	13.0	-4.8	4.1
(2) 林業	0	0	11	—	—	0.0	0.0	0.0	0.0
(3) 水産業	0	0	0	—	—	0.0	0.0	0.0	0.0
2. 鉱業	0	0	0	—	—	0.0	0.0	0.0	0.0
3. 製造業	33,689	40,514	41,318	20.3	2.0	41.9	40.6	7.3	0.8
4. 電気・ガス・水道・廃棄物処理業	1,735	1,831	1,978	5.6	8.1	1.9	1.9	0.1	0.2
5. 建設業	4,825	4,479	4,220	-7.2	-5.8	4.6	4.1	-0.4	-0.3
6. 卸売・小売業	5,327	5,270	5,144	-1.1	-2.4	5.5	5.1	-0.1	-0.1
7. 運輸・郵便業	4,295	4,431	4,531	3.2	2.3	4.6	4.4	0.1	0.1
8. 宿泊・飲食サービス業	857	879	852	2.6	-3.0	0.9	0.8	0.0	-0.0
9. 情報通信業	42	41	40	-1.3	-2.4	0.0	0.0	-0.0	-0.0
10. 金融・保険業	2,769	2,755	2,785	-0.5	1.1	2.8	2.7	-0.0	0.0
11. 不動産業	10,729	10,661	11,021	-0.6	3.4	11.0	10.8	-0.1	0.4
12. 専門・科学技術・業務支援サービス業	4,639	4,866	4,994	4.9	2.6	5.0	4.9	0.2	0.1
13. 公務	3,437	3,530	3,542	2.7	0.3	3.7	3.5	0.1	0.0
14. 教育	2,646	2,652	2,609	0.2	-1.6	2.7	2.6	0.0	-0.0
15. 保健衛生・社会事業	2,670	2,718	2,839	1.8	4.5	2.8	2.8	0.1	0.1
16. その他のサービス	2,200	2,258	2,266	2.6	0.4	2.3	2.2	0.1	0.0
17. 小計	93,643	96,171	101,357	2.7	5.4	99.5	99.5	2.7	5.4
18. 輸入品に課される税・関税	1,544	1,699	1,763	10.0	3.8	1.8	1.7	0.2	0.1
19. (控除) 総資本形成に係る消費税	1,104	1,175	1,271	6.4	8.2	1.2	1.2	-0.1	-0.1
20. 市町村内総生産 (名目)	94,082	96,695	101,849	2.8	5.3	100.0	100.0	2.8	5.3
第1次産業	13,783	9,285	13,216	-32.6	42.3	9.6	13.0	-4.8	4.1
第2次産業	38,514	44,993	45,538	16.8	1.2	46.5	44.7	6.9	0.6
第3次産業	41,345	41,892	42,603	1.3	1.7	43.3	41.8	0.6	0.7
市町村内総生産 (実質: 連鎖方式)	92,609	95,195	100,128	2.8	5.2	—	—	—	—

市町村民所得

区 分	実数 (単位: 百万円)			対前年度増加率 (%)		構成比 (%)		寄与度 (%)	
	平成29年度	平成30年度	令和元年度	H30年度	R1年度	H30年度	R1年度	H30年度	R1年度
1. 市町村民雇用者報酬	42,217	42,609	42,862	0.9	0.6	55.2	57.9	0.5	0.3
(1) 賃金・俸給	36,921	37,358	37,686	1.2	0.9	48.4	50.9	0.5	0.4
(2) 雇主の社会負担	5,296	5,251	5,176	-0.8	-1.4	6.8	7.0	-0.1	-0.1
2. 財産所得 (非企業部門)	4,635	4,438	4,432	-4.3	-0.1	5.8	6.0	-0.2	-0.0
(1) 一般政府 (地方政府等)	-81	-64	-62	21.6	3.4	-0.1	-0.1	0.0	0.0
(2) 家計	4,682	4,465	4,459	-4.6	-0.1	5.8	6.0	-0.3	-0.0
(3) 対家計民間非営利団体	34	36	34	5.3	-5.4	0.0	0.0	0.0	-0.0
3. 企業所得	36,553	30,119	26,725	-17.6	-11.3	39.0	36.1	-7.7	-4.4
(1) 民間法人企業	14,434	13,949	12,280	-3.4	-12.0	18.1	16.6	-0.6	-2.2
(2) 公的企業	331	414	258	24.9	-37.6	0.5	0.3	0.1	-0.2
(3) 個人企業	21,787	15,756	14,187	-27.7	-10.0	20.4	19.2	-7.2	-2.0
a. 農林水産業	14,728	9,105	7,519	-38.2	-17.4	11.8	10.2	-6.7	-2.1
b. その他の産業 (非農林水産・非金融)	2,024	1,681	1,721	-16.9	2.4	2.2	2.3	-0.4	0.1
c. 持ち家	5,036	4,970	4,947	-1.3	-0.5	6.4	6.7	-0.1	-0.0
4. 市町村民所得 (1+2+3)	83,404	77,165	74,019	-7.5	-4.1	100.0	100.0	-7.5	-4.1
《参考》総人口 (常住人口調査) (単位: 人)	21,809	21,450	21,214	-1.6	-1.1	—	—	—	—
1人当たり市町村民所得 (単位: 千円)	3,824	3,597	3,489	-5.9	-3.0	—	—	—	—

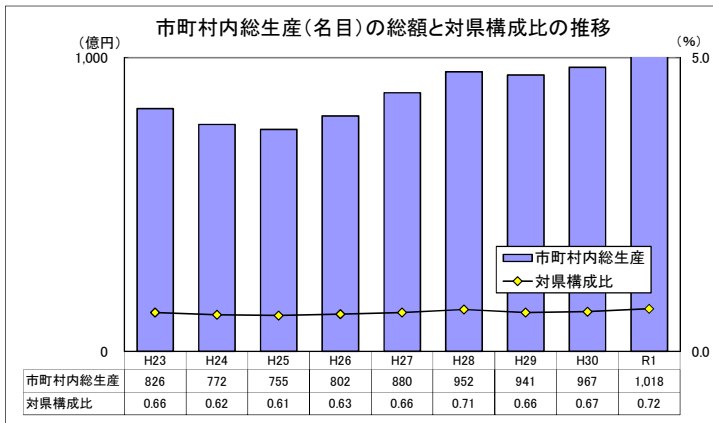

市町村内総生産: 当該地域の市町村内の経済活動で生産された付加価値の合計。
 当該地域のGDPに相当する。
 ※ 市町村内総生産の県計は県内総生産と一致する。
 対県構成比 = 市町村内総生産 (名目) ÷ 県内総生産 (名目) × 100

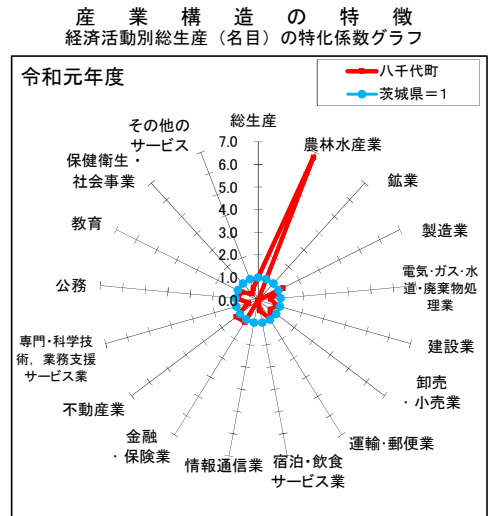

五霞町

市町村内総生産

区 分	実数 (単位: 百万円)			対前年度増加率 (%)		構成比 (%)		寄与度 (%)	
	平成29年度	平成30年度	令和元年度	H30年度	R1年度	H30年度	R1年度	H30年度	R1年度
1. 農林水産業	658	646	611	-1.9	-5.4	0.6	0.6	-0.0	-0.0
(1) 農業	658	646	611	-1.9	-5.4	0.6	0.6	-0.0	-0.0
(2) 林業	0	0	0	—	—	0.0	0.0	0.0	0.0
(3) 水産業	0	0	0	—	—	0.0	0.0	0.0	0.0
2. 鉱業	0	0	0	—	—	0.0	0.0	0.0	0.0
3. 製造業	68,959	68,286	63,388	-1.0	-7.2	67.4	64.7	-0.6	-4.8
4. 電気・ガス・水道・廃棄物処理業	920	910	1,026	-1.0	12.7	0.9	1.0	-0.0	0.1
5. 建設業	10,866	1,458	3,084	-86.6	111.5	1.4	3.1	-8.4	1.6
6. 卸売・小売業	4,001	4,007	3,847	0.1	-4.0	4.0	3.9	0.0	-0.2
7. 運輸・郵便業	12,546	12,480	11,664	-0.5	-6.5	12.3	11.9	-0.1	-0.8
8. 宿泊・飲食サービス業	274	282	275	2.8	-2.6	0.3	0.3	0.0	-0.0
9. 情報通信業	0	0	0	—	—	0.0	0.0	0.0	0.0
10. 金融・保険業	254	265	279	4.6	4.9	0.3	0.3	0.0	0.0
11. 不動産業	6,612	6,548	7,331	-1.0	12.0	6.5	7.5	-0.1	0.8
12. 専門・科学技術・業務支援サービス業	880	884	903	0.5	2.1	0.9	0.9	0.0	0.0
13. 公務	1,892	2,013	1,918	6.4	-4.7	2.0	2.0	0.1	-0.1
14. 教育	822	759	779	-7.6	2.5	0.7	0.8	-0.1	0.0
15. 保健衛生・社会事業	1,595	1,618	1,686	1.5	4.2	1.6	1.7	0.0	0.1
16. その他のサービス	651	662	673	1.7	1.7	0.7	0.7	0.0	0.0
17. 小計	110,929	100,819	97,464	-9.1	-3.3	99.5	99.5	-9.1	-3.3
18. 輸入品に課される税・関税	1,829	1,781	1,695	-2.6	-4.8	1.8	1.7	-0.0	-0.1
19. (控除) 総資本形成に係る消費税	1,308	1,232	1,222	-5.9	-0.8	1.2	1.2	0.1	0.0
20. 市町村内総生産 (名目)	111,450	101,368	97,937	-9.0	-3.4	100.0	100.0	-9.0	-3.4
第1次産業	658	646	611	-1.9	-5.4	0.6	0.6	-0.0	-0.0
第2次産業	79,825	69,744	66,473	-12.6	-4.7	68.8	67.9	-9.0	-3.2
第3次産業	30,446	30,429	30,380	-0.1	-0.2	30.0	31.0	-0.0	-0.0
市町村内総生産 (実質: 連鎖方式)	112,064	104,101	99,511	-7.1	-4.4	—	—	—	—

市町村民所得

区 分	実数 (単位: 百万円)			対前年度増加率 (%)		構成比 (%)		寄与度 (%)	
	平成29年度	平成30年度	令和元年度	H30年度	R1年度	H30年度	R1年度	H30年度	R1年度
1. 市町村民雇用者報酬	16,707	16,926	16,857	1.3	-0.4	47.3	51.3	0.6	-0.2
(1) 賃金・俸給	14,612	14,840	14,821	1.6	-0.1	41.5	45.1	0.6	-0.1
(2) 雇主の社会負担	2,096	2,086	2,036	-0.5	-2.4	5.8	6.2	-0.0	-0.1
2. 財産所得 (非企業部門)	1,154	1,145	1,240	-0.7	8.2	3.2	3.8	-0.0	0.3
(1) 一般政府 (地方政府等)	-40	-32	-30	21.3	5.2	-0.1	-0.1	0.0	0.0
(2) 家計	1,173	1,155	1,248	-1.5	8.1	3.2	3.8	-0.0	0.3
(3) 対家計民間非営利団体	21	23	21	5.3	-5.4	0.1	0.1	0.0	-0.0
3. 企業所得	20,121	17,678	14,787	-12.1	-16.4	49.5	45.0	-6.4	-8.1
(1) 民間法人企業	16,806	14,401	11,557	-14.3	-19.8	40.3	35.1	-6.3	-8.0
(2) 公的企業	333	401	220	20.7	-45.2	1.1	0.7	0.2	-0.5
(3) 個人企業	2,982	2,876	3,010	-3.6	4.7	8.0	9.2	-0.3	0.4
a. 農林水産業	182	230	284	26.3	23.2	0.6	0.9	0.1	0.1
b. その他の産業 (非農林水産・非金融)	863	735	825	-14.9	12.3	2.1	2.5	-0.3	0.3
c. 持ち家	1,937	1,911	1,901	-1.3	-0.5	5.3	5.8	-0.1	-0.0
4. 市町村民所得 (1+2+3)	37,982	35,750	32,883	-5.9	-8.0	100.0	100.0	-5.9	-8.0
《参考》総人口 (常住人口調査) (単位: 人)	8,542	8,370	8,319	-2.0	-0.6	—	—	—	—
1人当たり市町村民所得 (単位: 千円)	4,447	4,271	3,953	-3.9	-7.5	—	—	—	—

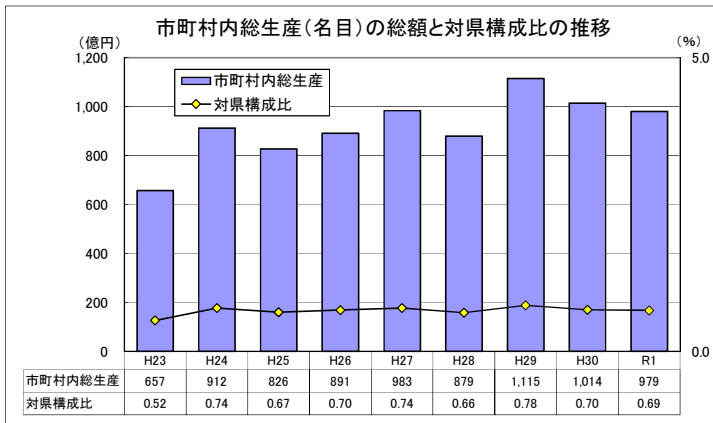

市町村内総生産: 当該地域の市町村内の経済活動で生産された付加価値の合計。
 当該地域のGDPに相当する。
 ※ 市町村内総生産の県計は県内総生産と一致する。
 対県構成比 = 市町村内総生産 (名目) ÷ 県内総生産 (名目) × 100

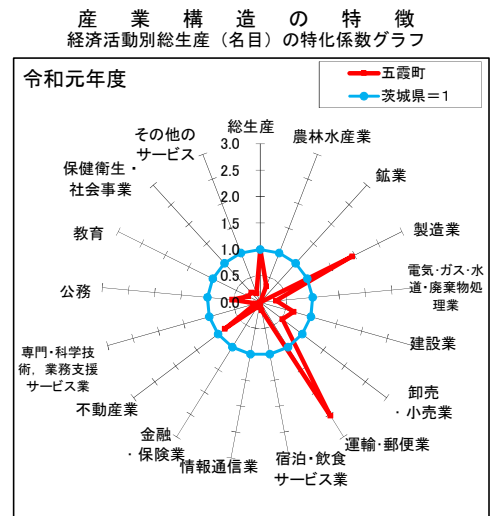

特化係数: 市町村の経済活動ごとの構成比を県と比較し、県から見た相対的な経済活動構成比の大きさを表す指標。

特化係数 = 市町村内の経済活動構成比 ÷ 県の経済活動構成比

境町

市町村内総生産

区 分	実数 (単位: 百万円)			対前年度増加率 (%)		構成比 (%)		寄与度 (%)	
	平成29年度	平成30年度	令和元年度	H30年度	R1年度	H30年度	R1年度	H30年度	R1年度
1. 農林水産業	4,661	3,803	3,463	-18.4	-8.9	3.5	3.1	-0.8	-0.3
(1) 農業	4,661	3,803	3,463	-18.4	-8.9	3.5	3.1	-0.8	-0.3
(2) 林業	0	0	0	—	—	0.0	0.0	0.0	0.0
(3) 水産業	0	0	0	—	—	0.0	0.0	0.0	0.0
2. 鉱業	0	0	0	—	—	0.0	0.0	0.0	0.0
3. 製造業	31,992	34,259	32,651	7.1	-4.7	31.5	29.1	2.1	-1.5
4. 電気・ガス・水道・廃棄物処理業	2,017	2,080	2,297	3.1	10.4	1.9	2.0	0.1	0.2
5. 建設業	5,640	4,918	9,649	-12.8	96.2	4.5	8.6	-0.7	4.4
6. 卸売・小売業	7,502	7,389	7,254	-1.5	-1.8	6.8	6.5	-0.1	-0.1
7. 運輸・郵便業	7,203	7,449	7,502	3.4	0.7	6.9	6.7	0.2	0.0
8. 宿泊・飲食サービス業	1,792	1,831	1,764	2.2	-3.7	1.7	1.6	0.0	-0.1
9. 情報通信業	718	725	708	1.1	-2.4	0.7	0.6	0.0	-0.0
10. 金融・保険業	2,371	2,442	2,534	3.0	3.7	2.2	2.3	0.1	0.1
11. 不動産業	13,625	13,512	13,522	-0.8	0.1	12.4	12.1	-0.1	0.0
12. 専門・科学技術・業務支援サービス業	3,863	4,033	4,142	4.4	2.7	3.7	3.7	0.2	0.1
13. 公務	5,323	5,422	5,415	1.9	-0.1	5.0	4.8	0.1	-0.0
14. 教育	4,239	4,357	4,368	2.8	0.3	4.0	3.9	0.1	0.0
15. 保健衛生・社会事業	9,917	10,057	10,404	1.4	3.4	9.3	9.3	0.1	0.3
16. その他のサービス	5,717	5,783	5,839	1.1	1.0	5.3	5.2	0.1	0.1
17. 小計	106,581	108,060	111,512	1.4	3.2	99.5	99.5	1.4	3.2
18. 輸入品に課される税・関税	1,757	1,909	1,940	8.6	1.6	1.8	1.7	0.1	0.0
19. (控除) 総資本形成に係る消費税	1,257	1,320	1,398	5.0	5.9	1.2	1.2	-0.1	-0.1
20. 市町村内総生産 (名目)	107,081	108,649	112,053	1.5	3.1	100.0	100.0	1.5	3.1
第1次産業	4,661	3,803	3,463	-18.4	-8.9	3.5	3.1	-0.8	-0.3
第2次産業	37,632	39,177	42,300	4.1	8.0	36.1	37.7	1.4	2.9
第3次産業	64,287	65,081	65,750	1.2	1.0	59.9	58.7	0.7	0.6
市町村内総生産 (実質: 連鎖方式)	106,340	107,259	109,247	0.9	1.9	—	—	—	—

市町村民所得

区 分	実数 (単位: 百万円)			対前年度増加率 (%)		構成比 (%)		寄与度 (%)	
	平成29年度	平成30年度	令和元年度	H30年度	R1年度	H30年度	R1年度	H30年度	R1年度
1. 市町村民雇用者報酬	47,723	48,728	50,244	2.1	3.1	62.3	65.0	1.3	1.9
(1) 賃金・俸給	41,736	42,723	44,176	2.4	3.4	54.6	57.1	1.2	1.9
(2) 雇主の社会負担	5,987	6,005	6,068	0.3	1.0	7.7	7.8	0.0	0.1
2. 財産所得 (非企業部門)	3,517	3,477	3,584	-1.1	3.1	4.4	4.6	-0.1	0.1
(1) 一般政府 (地方政府等)	-58	-6	16	89.9	376.6	-0.0	0.0	0.1	0.0
(2) 家計	3,545	3,451	3,537	-2.6	2.5	4.4	4.6	-0.1	0.1
(3) 対家計民間非営利団体	30	32	30	5.3	-5.4	0.0	0.0	0.0	-0.0
3. 企業所得	28,874	26,002	23,525	-9.9	-9.5	33.2	30.4	-3.6	-3.2
(1) 民間法人企業	16,766	15,993	13,936	-4.6	-12.9	20.4	18.0	-1.0	-2.6
(2) 公的企業	373	463	283	24.3	-38.9	0.6	0.4	0.1	-0.2
(3) 個人企業	11,735	9,546	9,306	-18.7	-2.5	12.2	12.0	-2.7	-0.3
a. 農林水産業	3,679	2,141	1,983	-41.8	-7.3	2.7	2.6	-1.9	-0.2
b. その他の産業 (非農林水産・非金融)	2,920	2,328	2,260	-20.3	-2.9	3.0	2.9	-0.7	-0.1
c. 持ち家	5,136	5,078	5,063	-1.1	-0.3	6.5	6.5	-0.1	-0.0
4. 市町村民所得 (1+2+3)	80,114	78,207	77,353	-2.4	-1.1	100.0	100.0	-2.4	-1.1
《参考》総人口 (常住人口調査) (単位: 人)	24,309	24,303	24,098	-0.0	-0.8	—	—	—	—
1人当たり市町村民所得 (単位: 千円)	3,296	3,218	3,210	-2.4	-0.3	—	—	—	—

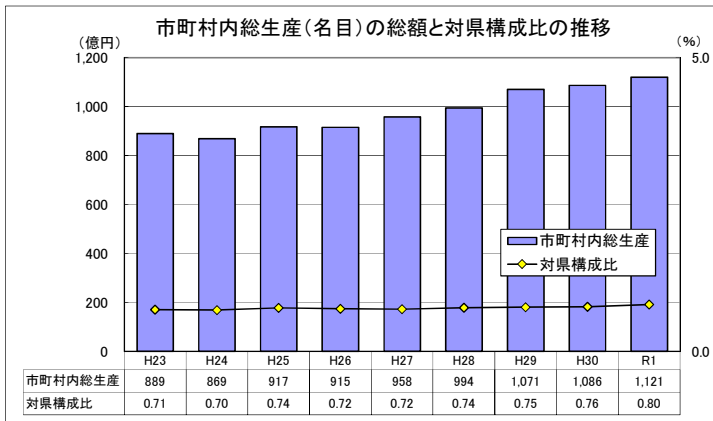

市町村内総生産: 当該地域の市町村内の経済活動で生産された付加価値の合計。
 当該地域のGDPに相当する。
 ※ 市町村内総生産の県計は県内総生産と一致する。
 対県構成比 = 市町村内総生産 (名目) ÷ 県内総生産 (名目) × 100

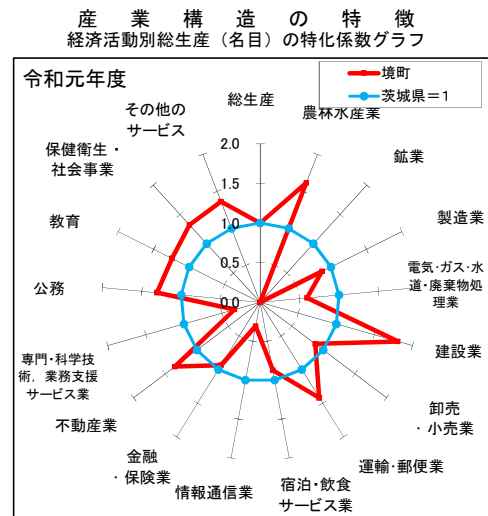

利根町

市町村内総生産

区 分	実数 (単位: 百万円)			対前年度増加率 (%)		構成比 (%)		寄与度 (%)	
	平成29年度	平成30年度	令和元年度	H30年度	R1年度	H30年度	R1年度	H30年度	R1年度
1. 農林水産業	788	744	594	-5.5	-20.2	3.1	2.4	-0.2	-0.6
(1) 農業	788	744	594	-5.5	-20.2	3.1	2.4	-0.2	-0.6
(2) 林業	0	0	0	—	—	0.0	0.0	0.0	0.0
(3) 水産業	0	0	0	—	—	0.0	0.0	0.0	0.0
2. 鉱業	0	0	0	—	—	0.0	0.0	0.0	0.0
3. 製造業	3,489	3,257	2,886	-6.7	-11.4	13.5	11.8	-1.0	-1.5
4. 電気・ガス・水道・廃棄物処理業	3,657	3,840	4,252	5.0	10.7	15.9	17.4	0.7	1.7
5. 建設業	1,574	1,359	1,602	-13.7	17.9	5.6	6.5	-0.9	1.0
6. 卸売・小売業	1,494	1,464	1,448	-2.0	-1.1	6.1	5.9	-0.1	-0.1
7. 運輸・郵便業	442	455	472	3.1	3.6	1.9	1.9	0.1	0.1
8. 宿泊・飲食サービス業	238	245	239	2.8	-2.6	1.0	1.0	0.0	-0.0
9. 情報通信業	94	93	91	-1.3	-2.4	0.4	0.4	-0.0	-0.0
10. 金融・保険業	320	326	334	1.7	2.5	1.3	1.4	0.0	0.0
11. 不動産業	4,588	4,577	4,603	-0.2	0.6	18.9	18.8	-0.0	0.1
12. 専門・科学技術・業務支援サービス業	458	469	479	2.4	2.1	1.9	2.0	0.0	0.0
13. 公務	2,386	2,433	2,406	2.0	-1.1	10.1	9.8	0.2	-0.1
14. 教育	1,166	1,122	1,152	-3.8	2.6	4.6	4.7	-0.2	0.1
15. 保健衛生・社会事業	2,691	2,760	2,890	2.5	4.7	11.4	11.8	0.3	0.5
16. その他のサービス	891	910	927	2.1	1.9	3.8	3.8	0.1	0.1
17. 小計	24,277	24,053	24,373	-0.9	1.3	99.5	99.5	-0.9	1.3
18. 輸入品に課される税・関税	400	425	424	6.2	-0.2	1.8	1.7	0.1	-0.0
19. (控除) 総資本形成に係る消費税	286	294	306	2.6	4.0	1.2	1.2	-0.0	-0.0
20. 市町村内総生産 (名目)	24,391	24,184	24,491	-0.8	1.3	100.0	100.0	-0.8	1.3
第1次産業	788	744	594	-5.5	-20.2	3.1	2.4	-0.2	-0.6
第2次産業	5,064	4,616	4,488	-8.8	-2.8	19.1	18.3	-1.8	-0.5
第3次産業	18,426	18,693	19,291	1.5	3.2	77.3	78.8	1.1	2.5
市町村内総生産 (実質: 連鎖方式)	24,261	23,958	24,206	-1.2	1.0	—	—	—	—

市町村民所得

区 分	実数 (単位: 百万円)			対前年度増加率 (%)		構成比 (%)		寄与度 (%)	
	平成29年度	平成30年度	令和元年度	H30年度	R1年度	H30年度	R1年度	H30年度	R1年度
1. 市町村民雇用者報酬	24,608	24,686	25,059	0.3	1.5	72.3	74.0	0.2	1.1
(1) 賃金・俸給	21,521	21,643	22,033	0.6	1.8	63.4	65.1	0.4	1.1
(2) 雇主の社会負担	3,087	3,042	3,026	-1.4	-0.5	8.9	8.9	-0.1	-0.0
2. 財産所得 (非企業部門)	1,278	1,253	1,313	-1.9	4.8	3.7	3.9	-0.1	0.2
(1) 一般政府 (地方政府等)	-32	-22	-22	30.0	1.7	-0.1	-0.1	0.0	0.0
(2) 家計	1,281	1,246	1,307	-2.8	4.9	3.7	3.9	-0.1	0.2
(3) 対家計民間非営利団体	28	30	28	5.3	-5.4	0.1	0.1	0.0	-0.0
3. 企業所得	8,846	8,185	7,475	-7.5	-8.7	24.0	22.1	-1.9	-2.1
(1) 民間法人企業	3,758	3,506	2,978	-6.7	-15.0	10.3	8.8	-0.7	-1.5
(2) 公的企業	114	121	79	6.6	-34.8	0.4	0.2	0.0	-0.1
(3) 個人企業	4,974	4,558	4,418	-8.4	-3.1	13.4	13.1	-1.2	-0.4
a. 農林水産業	437	357	383	-18.2	7.1	1.0	1.1	-0.2	0.1
b. その他の産業 (非農林水産・非金融)	1,444	1,148	995	-20.5	-13.3	3.4	2.9	-0.9	-0.4
c. 持ち家	3,093	3,053	3,040	-1.3	-0.4	8.9	9.0	-0.1	-0.0
4. 市町村民所得 (1+2+3)	34,732	34,124	33,847	-1.8	-0.8	100.0	100.0	-1.8	-0.8
《参考》総人口 (常住人口調査) (単位: 人)	15,813	15,632	15,403	-1.1	-1.5	—	—	—	—
1人当たり市町村民所得 (単位: 千円)	2,196	2,183	2,197	-0.6	0.7	—	—	—	—

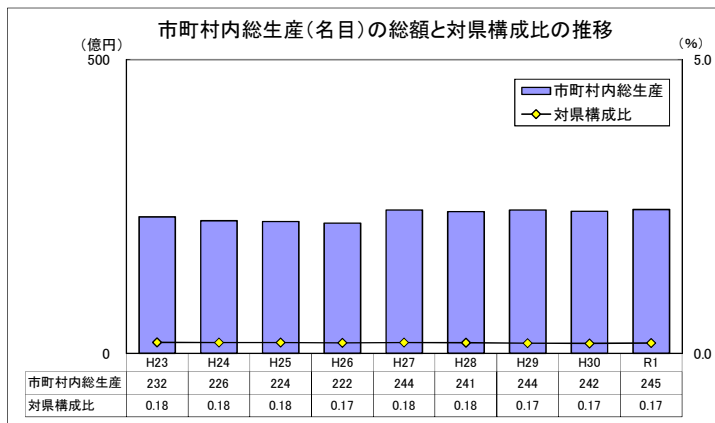

市町村内総生産: 当該地域の市町村内の経済活動で生産された付加価値の合計。
 当該地域のGDPに相当する。
 ※ 市町村内総生産の県計は県内総生産と一致する。
 対県構成比 = 市町村内総生産 (名目) ÷ 県内総生産 (名目) × 100

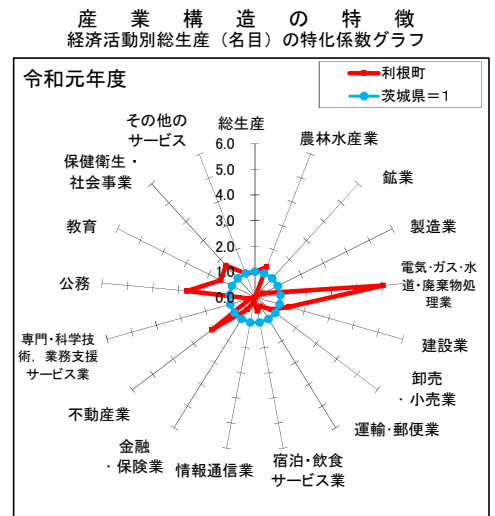

特化係数: 市町村の経済活動ごとの構成比を県と比較し、県から見た相対的な経済活動構成比の大きさを表す指標。

特化係数 = 市町村内の経済活動構成比 ÷ 県の経済活動構成比

県北地域

市町村内総生産

区 分	実数 (単位: 百万円)			対前年度増加率 (%)		構成比 (%)		寄与度 (%)	
	平成29年度	平成30年度	令和元年度	H30年度	R1年度	H30年度	R1年度	H30年度	R1年度
1. 農林水産業	23,399	22,624	21,416	-3.3	-5.3	1.5	1.4	0.0	-0.1
(1) 農業	15,812	15,157	14,214	-4.1	-6.2	1.0	0.9	0.0	-0.1
(2) 林業	2,290	2,323	2,414	1.4	3.9	0.1	0.2	0.0	0.0
(3) 水産業	5,297	5,144	4,788	-2.9	-6.9	0.3	0.3	0.0	0.0
2. 鉱業	968	976	993	0.8	1.8	0.1	0.1	0.0	0.0
3. 製造業	668,743	620,862	581,538	-7.2	-6.3	39.8	38.1	-3.0	-2.5
4. 電気・ガス・水道・廃棄物処理業	37,031	37,882	42,533	2.3	12.3	2.4	2.8	0.1	0.3
5. 建設業	71,525	69,185	70,625	-3.3	2.1	4.4	4.6	-0.1	0.1
6. 卸売・小売業	99,497	98,104	96,180	-1.4	-2.0	6.3	6.3	-0.1	-0.1
7. 運輸・郵便業	55,368	56,658	58,195	2.3	2.7	3.6	3.8	0.1	0.1
8. 宿泊・飲食サービス業	34,160	34,711	33,043	1.6	-4.8	2.2	2.2	0.0	-0.1
9. 情報通信業	43,134	42,707	41,576	-1.0	-2.6	2.7	2.7	0.0	-0.1
10. 金融・保険業	34,787	35,043	35,796	0.7	2.1	2.2	2.3	0.0	0.0
11. 不動産業	146,758	146,055	146,342	-0.5	0.2	9.4	9.6	0.0	0.0
12. 専門・科学技術・業務支援サービス業	76,466	79,675	81,560	4.2	2.4	5.1	5.3	0.2	0.1
13. 公務	69,177	69,583	69,392	0.6	-0.3	4.5	4.5	0.0	0.0
14. 教育	51,106	50,505	49,647	-1.2	-1.7	3.2	3.3	0.0	-0.1
15. 保健衛生・社会事業	118,422	120,256	124,525	1.5	3.5	7.7	8.2	0.1	0.3
16. その他のサービス	63,668	65,270	65,142	2.5	-0.2	4.2	4.3	0.1	0.0
17. 小計	1,594,207	1,550,097	1,518,501	-2.8	-2.0	99.5	99.5	-2.8	-2.0
18. 輸入品に課される税・関税	26,286	27,386	26,413	4.2	-3.6	1.8	1.7	0.1	-0.1
19. (控除) 総資本形成に係る消費税	18,800	18,936	19,043	0.7	0.6	1.2	1.2	0.0	0.0
20. 市町村内総生産 (名目)	1,601,693	1,558,546	1,525,871	-2.7	-2.1	100.0	100.0	-2.7	-2.1
第1次産業	23,399	22,624	21,416	-3.3	-5.3	1.5	1.4	0.0	-0.1
第2次産業	741,235	691,023	653,156	-6.8	-5.5	44.3	42.8	-3.1	-2.4
第3次産業	829,574	836,450	843,929	0.8	0.9	53.7	55.3	0.4	0.5
市町村内総生産 (実質: 連鎖方式)	1,603,205	1,554,995	1,521,916	-3.0	-2.1	-	-	-	-

市町村民所得

区 分	実数 (単位: 百万円)			対前年度増加率 (%)		構成比 (%)		寄与度 (%)	
	平成29年度	平成30年度	令和元年度	H30年度	R1年度	H30年度	R1年度	H30年度	R1年度
1. 市町村民雇用者報酬	692,586	701,564	706,068	1.3	0.6	65.0	67.9	0.8	0.4
(1) 賃金・俸給	605,706	615,105	620,800	1.6	0.9	57.0	59.7	0.9	0.5
(2) 雇主の社会負担	86,880	86,459	85,268	-0.5	-1.4	8.0	8.2	-0.0	-0.1
2. 財産所得 (非企業部門)	53,239	52,775	53,381	-0.9	1.1	4.9	5.1	-0.0	0.1
(1) 一般政府 (地方政府等)	277	605	685	118.6	13.3	0.1	0.1	0.0	0.0
(2) 家計	52,213	51,380	51,949	-1.6	1.1	4.8	5.0	-0.1	0.1
(3) 対家計民間非営利団体	750	790	747	5.3	-5.4	0.1	0.1	0.0	-0.0
3. 企業所得	350,985	324,188	280,180	-7.6	-13.6	30.1	26.9	-2.4	-4.1
(1) 民間法人企業	247,418	226,581	186,632	-8.4	-17.6	21.0	18.0	-1.9	-3.7
(2) 公的企業	6,311	7,217	4,542	14.4	-37.1	0.7	0.4	0.1	-0.2
(3) 個人企業	97,256	90,390	89,007	-7.1	-1.5	8.4	8.6	-0.6	-0.1
a. 農林水産業	4,156	3,514	3,781	-15.5	7.6	0.3	0.4	-0.1	0.0
b. その他の産業 (非農林水産・非金融)	28,221	22,661	21,146	-19.7	-6.7	2.1	2.0	-0.5	-0.1
c. 持ち家	64,879	64,216	64,080	-1.0	-0.2	6.0	6.2	-0.1	-0.0
4. 市町村民所得 (1+2+3)	1,096,810	1,078,527	1,039,629	-1.7	-3.6	100.0	100.0	-1.7	-3.6
《参考》総人口 (常住人口調査) (単位: 人)	361,935	356,818	350,858	-1.4	-1.7	-	-	-	-
1人当たり市町村民所得 (単位: 千円)	3,030	3,023	2,963	-0.3	-2.0	-	-	-	-

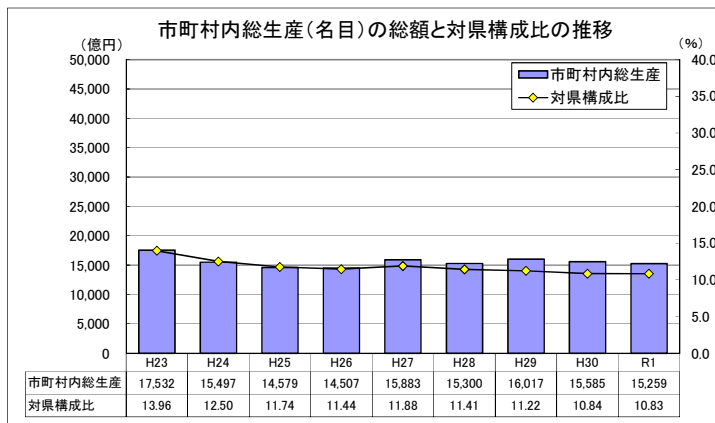

市町村内総生産: 当該地域の市町村内の経済活動で生産された付加価値の合計。
 当該地域のGDPに相当する。
 ※ 市町村内総生産の県計は県内総生産と一致する。
 対県構成比 = 市町村内総生産 (名目) ÷ 県内総生産 (名目) × 100

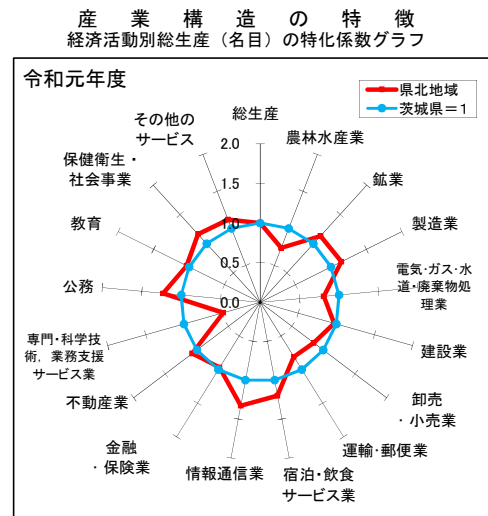

県央地域

市町村内総生産

区 分	実数 (単位: 百万円)			対前年度増加率 (%)		構成比 (%)		寄与度 (%)	
	平成29年度	平成30年度	令和元年度	H30年度	R1年度	H30年度	R1年度	H30年度	R1年度
1. 農林水産業	57,782	54,227	49,504	-6.2	-8.7	1.6	1.5	-0.1	-0.1
(1) 農業	56,295	52,816	48,278	-6.2	-8.6	1.5	1.4	-0.1	-0.1
(2) 林業	1,099	1,023	880	-6.9	-14.0	0.0	0.0	-0.0	-0.0
(3) 水産業	388	389	346	0.1	-10.8	0.0	0.0	0.0	-0.0
2. 鉱業	1,946	1,819	1,712	-6.6	-5.9	0.1	0.1	-0.0	-0.0
3. 製造業	683,537	703,155	658,553	2.9	-6.3	20.4	19.4	0.6	-1.3
4. 電気・ガス・水道・廃棄物処理業	157,956	170,746	161,754	8.1	-5.3	4.9	4.8	0.4	-0.3
5. 建設業	178,747	160,031	177,281	-10.5	10.8	4.6	5.2	-0.5	0.5
6. 卸売・小売業	363,144	360,899	350,064	-0.6	-3.0	10.5	10.3	-0.1	-0.3
7. 運輸・郵便業	157,746	157,955	160,072	0.1	1.3	4.6	4.7	0.0	0.1
8. 宿泊・飲食サービス業	72,847	74,199	70,982	1.9	-4.3	2.2	2.1	0.0	-0.1
9. 情報通信業	133,176	133,420	130,282	0.2	-2.4	3.9	3.8	0.0	-0.1
10. 金融・保険業	117,434	117,574	119,809	0.1	1.9	3.4	3.5	0.0	0.1
11. 不動産業	299,196	298,700	300,481	-0.2	0.6	8.7	8.8	-0.0	0.1
12. 専門・科学技術・業務支援サービス業	502,131	511,174	508,580	1.8	-0.5	14.8	15.0	0.3	-0.1
13. 公務	161,004	162,755	161,711	1.1	-0.6	4.7	4.8	0.1	-0.0
14. 教育	110,337	110,327	108,677	-0.0	-1.5	3.2	3.2	-0.0	-0.0
15. 保健衛生・社会事業	263,907	268,008	277,718	1.6	3.6	7.8	8.2	0.1	0.3
16. その他のサービス	142,924	145,960	146,408	2.1	0.3	4.2	4.3	0.1	0.0
17. 小計	3,403,814	3,430,948	3,383,589	0.8	-1.4	99.5	99.5	0.8	-1.4
18. 輸入品に課される税・関税	56,124	60,615	58,854	8.0	-2.9	1.8	1.7	0.1	-0.1
19. (控除) 総資本形成に係る消費税	40,140	41,913	42,432	4.4	1.2	1.2	1.2	-0.1	-0.0
20. 市町村内総生産 (名目)	3,419,798	3,449,650	3,400,010	0.9	-1.4	100.0	100.0	0.9	-1.4
第1次産業	57,782	54,227	49,504	-6.2	-8.7	1.6	1.5	-0.1	-0.1
第2次産業	864,231	865,005	837,546	0.1	-3.2	25.1	24.6	0.0	-0.8
第3次産業	2,481,802	2,511,716	2,496,539	1.2	-0.6	72.8	73.4	0.9	-0.4
市町村内総生産 (実質: 連鎖方式)	3,414,518	3,439,523	3,378,495	0.7	-1.8	-	-	-	-

市町村民所得

区 分	実数 (単位: 百万円)			対前年度増加率 (%)		構成比 (%)		寄与度 (%)	
	平成29年度	平成30年度	令和元年度	H30年度	R1年度	H30年度	R1年度	H30年度	R1年度
1. 市町村民雇用者報酬	1,488,336	1,525,442	1,564,420	2.5	2.6	64.6	67.7	1.6	1.6
(1) 賃金・俸給	1,301,634	1,337,450	1,375,493	2.8	2.8	56.6	59.5	1.5	1.6
(2) 雇主の社会負担	186,702	187,992	188,927	0.7	0.5	8.0	8.2	0.1	0.0
2. 財産所得 (非企業部門)	128,582	127,839	129,335	-0.6	1.2	5.4	5.6	-0.0	0.1
(1) 一般政府 (地方政府等)	-1,220	-709	-730	41.9	-3.0	-0.0	-0.0	0.0	-0.0
(2) 家計	127,811	126,450	128,081	-1.1	1.3	5.4	5.5	-0.1	0.1
(3) 対家計民間非営利団体	1,992	2,098	1,984	5.3	-5.4	0.1	0.1	0.0	-0.0
3. 企業所得	749,500	709,388	616,886	-5.4	-13.0	30.0	26.7	-1.7	-3.9
(1) 民間法人企業	539,288	510,526	427,052	-5.3	-16.4	21.6	18.5	-1.2	-3.5
(2) 公的企業	13,653	15,996	10,135	17.2	-36.6	0.7	0.4	0.1	-0.2
(3) 個人企業	196,559	182,867	179,699	-7.0	-1.7	7.7	7.8	-0.6	-0.1
a. 農林水産業	19,155	16,561	17,089	-13.5	3.2	0.7	0.7	-0.1	0.0
b. その他の産業 (非農林水産・非金融)	66,914	56,439	52,628	-15.7	-6.8	2.4	2.3	-0.4	-0.2
c. 持ち家	110,490	109,866	109,982	-0.6	0.1	4.7	4.8	-0.0	0.0
4. 市町村民所得 (1+2+3)	2,366,418	2,362,669	2,310,641	-0.2	-2.2	100.0	100.0	-0.2	-2.2
《参考》総人口 (常住人口調査) (単位: 人)	712,195	708,955	705,665	-0.5	-0.5	-	-	-	-
1人当たり市町村民所得 (単位: 千円)	3,323	3,333	3,274	0.3	-1.7	-	-	-	-

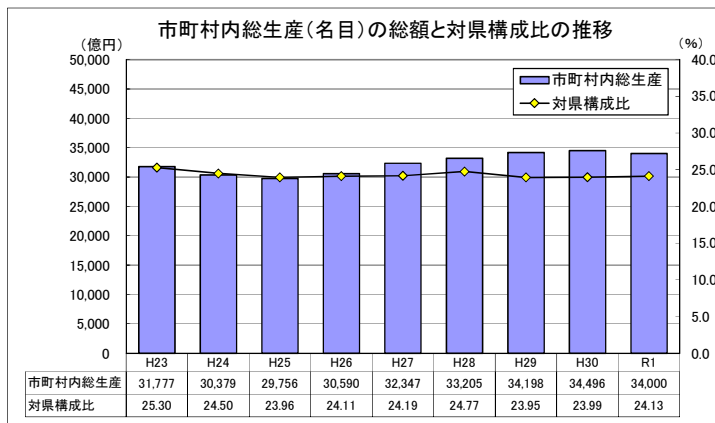

市町村内総生産: 当該地域の市町村内の経済活動で生産された付加価値の合計。
 当該地域のGDPに相当する。
 ※ 市町村内総生産の県計は県内総生産と一致する。
 対県構成比 = 市町村内総生産 (名目) ÷ 県内総生産 (名目) × 100

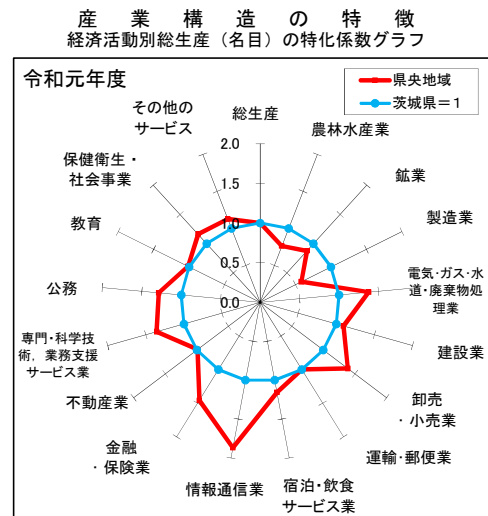

鹿行地域

市町村内総生産

区 分	実数 (単位: 百万円)			対前年度増加率 (%)		構成比 (%)		寄与度 (%)	
	平成29年度	平成30年度	令和元年度	H30年度	R1年度	H30年度	R1年度	H30年度	R1年度
1. 農林水産業	82,258	78,484	70,532	-4.6	-10.1	5.0	4.6	-0.2	-0.5
(1) 農業	74,556	70,862	63,525	-5.0	-10.4	4.5	4.2	-0.2	-0.5
(2) 林業	198	166	113	-15.7	-32.2	0.0	0.0	-0.0	-0.0
(3) 水産業	7,504	7,456	6,895	-0.6	-7.5	0.5	0.5	-0.0	-0.0
2. 鉱業	743	674	612	-9.4	-9.1	0.0	0.0	-0.0	-0.0
3. 製造業	666,565	688,082	641,176	3.2	-6.8	43.6	42.2	1.4	-3.0
4. 電気・ガス・水道・廃棄物処理業	97,267	105,866	94,750	8.8	-10.5	6.7	6.2	0.6	-0.7
5. 建設業	77,626	67,118	73,122	-13.5	8.9	4.3	4.8	-0.7	0.4
6. 卸売・小売業	92,250	91,133	89,114	-1.2	-2.2	5.8	5.9	-0.1	-0.1
7. 運輸・郵便業	86,872	79,464	82,376	-8.5	3.7	5.0	5.4	-0.5	0.2
8. 宿泊・飲食サービス業	27,055	27,436	26,008	1.4	-5.2	1.7	1.7	0.0	-0.1
9. 情報通信業	13,178	13,231	12,911	0.4	-2.4	0.8	0.8	0.0	-0.0
10. 金融・保険業	25,989	26,169	26,710	0.7	2.1	1.7	1.8	0.0	0.0
11. 不動産業	135,265	135,209	136,130	-0.0	0.7	8.6	9.0	-0.0	0.1
12. 専門・科学技術・業務支援サービス業	67,617	70,180	71,452	3.8	1.8	4.4	4.7	0.2	0.1
13. 公務	43,225	44,252	44,167	2.4	-0.2	2.8	2.9	0.1	-0.0
14. 教育	32,746	32,384	31,519	-1.1	-2.7	2.1	2.1	-0.0	-0.1
15. 保健衛生・社会事業	64,604	65,525	67,988	1.4	3.8	4.2	4.5	0.1	0.2
16. その他のサービス	42,461	43,430	43,474	2.3	0.1	2.8	2.9	0.1	0.0
17. 小計	1,555,720	1,568,637	1,512,043	0.8	-3.6	99.5	99.5	0.8	-3.6
18. 輸入品に課される税・関税	25,651	27,713	26,300	8.0	-5.1	1.8	1.7	0.1	-0.1
19. (控除) 総資本形成に係る消費税	18,346	19,163	18,962	4.5	-1.0	1.2	1.2	-0.1	0.0
20. 市町村内総生産 (名目)	1,563,025	1,577,187	1,519,381	0.9	-3.7	100.0	100.0	0.9	-3.7
第1次産業	82,258	78,484	70,532	-4.6	-10.1	5.0	4.6	-0.2	-0.5
第2次産業	744,934	755,874	714,910	1.5	-5.4	47.9	47.1	0.7	-2.6
第3次産業	728,529	734,279	726,601	0.8	-1.0	46.6	47.8	0.4	-0.5
市町村内総生産 (実質: 連鎖方式)	1,555,411	1,597,260	1,537,550	2.7	-3.7	-	-	-	-

市町村民所得

区 分	実数 (単位: 百万円)			対前年度増加率 (%)		構成比 (%)		寄与度 (%)	
	平成29年度	平成30年度	令和元年度	H30年度	R1年度	H30年度	R1年度	H30年度	R1年度
1. 市町村民雇用者報酬	552,004	570,371	580,762	3.3	1.8	58.6	62.3	1.9	1.1
(1) 賃金・俸給	482,758	500,080	510,626	3.6	2.1	51.4	54.8	1.8	1.1
(2) 雇主の社会負担	69,245	70,291	70,136	1.5	-0.2	7.2	7.5	0.1	-0.0
2. 財産所得 (非企業部門)	44,722	44,704	45,379	-0.0	1.5	4.6	4.9	-0.0	0.1
(1) 一般政府 (地方政府等)	-647	-413	-360	36.2	12.8	-0.0	-0.0	0.0	0.0
(2) 家計	44,913	44,636	45,284	-0.6	1.5	4.6	4.9	-0.0	0.1
(3) 対家計民間非営利団体	457	481	455	5.3	-5.4	0.0	0.0	0.0	-0.0
3. 企業所得	370,562	358,005	305,623	-3.4	-14.6	36.8	32.8	-1.3	-5.4
(1) 民間法人企業	239,216	227,071	183,149	-5.1	-19.3	23.3	19.7	-1.3	-4.5
(2) 公的企業	5,511	6,818	4,034	23.7	-40.8	0.7	0.4	0.1	-0.3
(3) 個人企業	125,834	124,116	118,440	-1.4	-4.6	12.8	12.7	-0.2	-0.6
a. 農林水産業	45,965	47,017	45,144	2.3	-4.0	4.8	4.8	0.1	-0.2
b. その他の産業 (非農林水産・非金融)	26,765	24,289	20,363	-9.3	-16.2	2.5	2.2	-0.3	-0.4
c. 持ち家	53,104	52,811	52,933	-0.6	0.2	5.4	5.7	-0.0	0.0
4. 市町村民所得 (1+2+3)	967,288	973,080	931,763	0.6	-4.2	100.0	100.0	0.6	-4.2
《参考》総人口 (常住人口調査) (単位: 人)	272,722	271,150	269,644	-0.6	-0.6	-	-	-	-
1人当たり市町村民所得 (単位: 千円)	3,547	3,589	3,456	1.2	-3.7	-	-	-	-

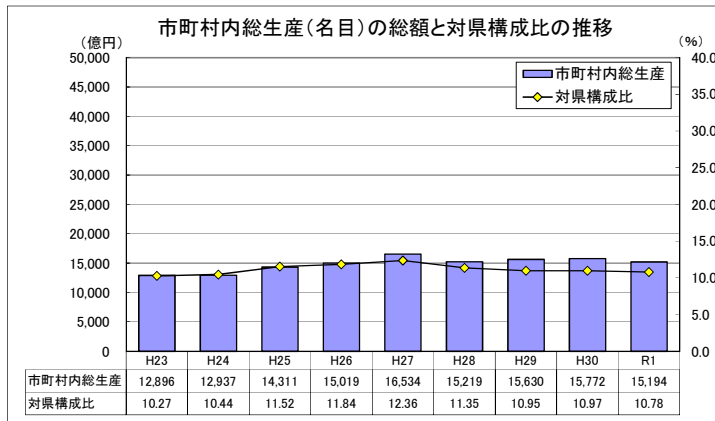

市町村内総生産: 当該地域の市町村内の経済活動で生産された付加価値の合計。
 当該地域のGDPに相当する。
 ※ 市町村内総生産の県計は県内総生産と一致する。
 対県構成比 = 市町村内総生産 (名目) ÷ 県内総生産 (名目) × 100

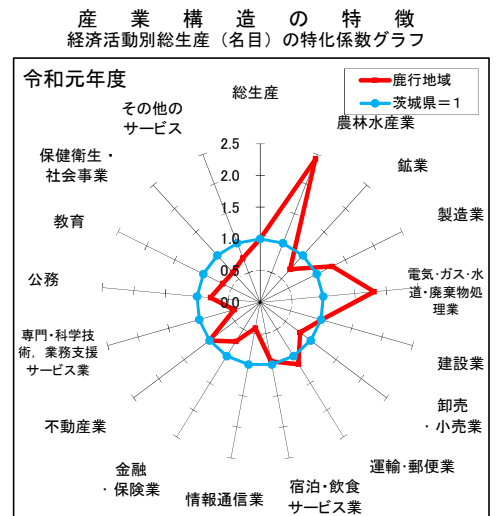

特化係数: 市町村の経済活動ごとの構成比を県と比較し、県から見た相対的な経済活動構成比の大きさを表す指標。

特化係数 = 市町村内の経済活動構成比 ÷ 県の経済活動構成比

県南地域

市町村内総生産

区 分	実数 (単位: 百万円)			対前年度増加率 (%)		構成比 (%)		寄与度 (%)	
	平成29年度	平成30年度	令和元年度	H30年度	R1年度	H30年度	R1年度	H30年度	R1年度
1. 農林水産業	58,215	55,717	53,347	-4.3	-4.3	1.2	1.1	-0.1	-0.1
(1) 農業	56,637	54,162	51,769	-4.4	-4.4	1.2	1.1	-0.1	-0.1
(2) 林業	821	848	959	3.3	13.0	0.0	0.0	0.0	0.0
(3) 水産業	757	707	619	-6.6	-12.4	0.0	0.0	-0.0	-0.0
2. 鉱業	1,110	1,116	1,133	0.5	1.5	0.0	0.0	0.0	0.0
3. 製造業	1,411,284	1,327,956	1,340,811	-5.9	1.0	28.3	28.5	-1.7	0.3
4. 電気・ガス・水道・廃棄物処理業	116,205	121,845	130,168	4.9	6.8	2.6	2.8	0.1	0.2
5. 建設業	253,798	228,933	224,888	-9.8	-1.8	4.9	4.8	-0.5	-0.1
6. 卸売・小売業	350,297	345,998	338,410	-1.2	-2.2	7.4	7.2	-0.1	-0.2
7. 運輸・郵便業	213,418	216,022	216,438	1.2	0.2	4.6	4.6	0.1	0.0
8. 宿泊・飲食サービス業	89,109	91,090	87,785	2.2	-3.6	1.9	1.9	0.0	-0.1
9. 情報通信業	73,625	73,246	71,135	-0.5	-2.9	1.6	1.5	-0.0	-0.0
10. 金融・保険業	100,673	100,969	102,880	0.3	1.9	2.1	2.2	0.0	0.0
11. 不動産業	410,084	410,167	414,833	0.0	1.1	8.7	8.8	0.0	0.1
12. 専門・科学技術・業務支援サービス業	786,812	804,014	799,254	2.2	-0.6	17.1	17.0	0.4	-0.1
13. 公務	149,994	152,280	151,461	1.5	-0.5	3.2	3.2	0.0	-0.0
14. 教育	194,298	189,755	189,365	-2.3	-0.2	4.0	4.0	-0.1	-0.0
15. 保健衛生・社会事業	347,967	353,003	365,919	1.4	3.7	7.5	7.8	0.1	0.3
16. その他のサービス	195,709	200,742	199,964	2.6	-0.4	4.3	4.2	0.1	-0.0
17. 小計	4,752,597	4,672,851	4,687,792	-1.7	0.3	99.5	99.5	-1.7	0.3
18. 輸入品に課される税・関税	78,363	82,555	81,539	5.3	-1.2	1.8	1.7	0.1	-0.0
19. (控除) 総資本形成に係る消費税	56,046	57,085	58,788	1.9	3.0	1.2	1.2	-0.0	-0.0
20. 市町村内総生産 (名目)	4,774,914	4,698,322	4,710,543	-1.6	0.3	100.0	100.0	-1.6	0.3
第1次産業	58,215	55,717	53,347	-4.3	-4.3	1.2	1.1	-0.1	-0.1
第2次産業	1,666,191	1,558,004	1,566,832	-6.5	0.6	33.2	33.3	-2.3	0.2
第3次産業	3,028,191	3,059,130	3,067,613	1.0	0.3	65.1	65.1	0.6	0.2
市町村内総生産 (実質: 連鎖方式)	4,746,788	4,654,866	4,646,365	-1.9	-0.2	-	-	-	-

市町村民所得

区 分	実数 (単位: 百万円)			対前年度増加率 (%)		構成比 (%)		寄与度 (%)	
	平成29年度	平成30年度	令和元年度	H30年度	R1年度	H30年度	R1年度	H30年度	R1年度
1. 市町村民雇用者報酬	2,197,487	2,262,852	2,320,909	3.0	2.6	67.2	69.9	1.9	1.7
(1) 賃金・俸給	1,921,826	1,983,983	2,040,625	3.2	2.9	59.0	61.5	1.8	1.7
(2) 雇主の社会負担	275,660	278,869	280,284	1.2	0.5	8.3	8.4	0.1	0.0
2. 財産所得 (非企業部門)	152,093	151,465	156,536	-0.4	3.3	4.5	4.7	-0.0	0.2
(1) 一般政府 (地方政府等)	-2,921	-2,050	-1,890	29.8	7.8	-0.1	-0.1	0.0	0.0
(2) 家計	152,646	151,020	156,067	-1.1	3.3	4.5	4.7	-0.0	0.1
(3) 対家計民間非営利団体	2,368	2,494	2,359	5.3	-5.4	0.1	0.1	0.0	-0.0
3. 企業所得	1,028,184	950,980	841,459	-7.5	-11.5	28.3	25.4	-2.3	-3.3
(1) 民間法人企業	736,500	681,653	573,628	-7.4	-15.8	20.3	17.3	-1.6	-3.2
(2) 公的企業	18,408	21,456	13,620	16.6	-36.5	0.6	0.4	0.1	-0.2
(3) 個人企業	273,277	247,871	254,210	-9.3	2.6	7.4	7.7	-0.8	0.2
a. 農林水産業	31,230	23,547	31,801	-24.6	35.1	0.7	1.0	-0.2	0.2
b. その他の産業 (非農林水産・非金融)	96,566	79,120	76,499	-18.1	-3.3	2.4	2.3	-0.5	-0.1
c. 持ち家	145,480	145,203	145,910	-0.2	0.5	4.3	4.4	-0.0	0.0
4. 市町村民所得 (1+2+3)	3,377,765	3,365,297	3,318,904	-0.4	-1.4	100.0	100.0	-0.4	-1.4
《参考》総人口 (常住人口調査) (単位: 人)	1,002,259	1,003,412	1,004,130	0.1	0.1	-	-	-	-
1人当たり市町村民所得 (単位: 千円)	3,370	3,354	3,305	-0.5	-1.4	-	-	-	-

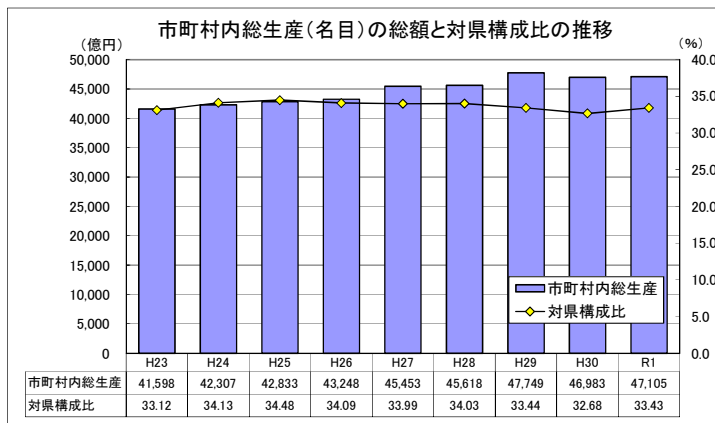

市町村内総生産: 当該地域の市町村内の経済活動で生産された付加価値の合計。
 当該地域のGDPに相当する。
 ※ 市町村内総生産の県計は県内総生産と一致する。
 対県構成比 = 市町村内総生産 (名目) ÷ 県内総生産 (名目) × 100

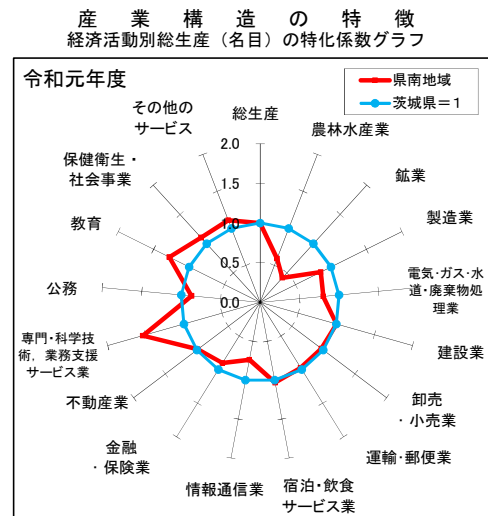

県西地域

市町村内総生産

区 分	実数 (単位: 百万円)			対前年度増加率 (%)		構成比 (%)		寄与度 (%)	
	平成29年度	平成30年度	令和元年度	H30年度	R1年度	H30年度	R1年度	H30年度	R1年度
1. 農林水産業	87,790	72,098	75,000	-17.9	4.0	2.3	2.6	-0.5	0.1
(1) 農業	87,584	71,894	74,879	-17.9	4.2	2.3	2.5	-0.5	0.1
(2) 林業	185	182	102	-1.5	-44.3	0.0	0.0	-0.0	-0.0
(3) 水産業	21	22	19	3.3	-11.3	0.0	0.0	0.0	-0.0
2. 鉱業	4,199	3,895	3,647	-7.2	-6.4	0.1	0.1	-0.0	-0.0
3. 製造業	1,429,576	1,655,047	1,465,628	15.8	-11.4	53.5	49.9	7.7	-6.1
4. 電気・ガス・水道・廃棄物処理業	51,244	52,523	57,629	2.5	9.7	1.7	2.0	0.0	0.2
5. 建設業	152,423	104,518	125,652	-31.4	20.2	3.4	4.3	-1.6	0.7
6. 卸売・小売業	177,503	175,364	171,466	-1.2	-2.2	5.7	5.8	-0.1	-0.1
7. 運輸・郵便業	146,281	148,554	146,958	1.6	-1.1	4.8	5.0	0.1	-0.1
8. 宿泊・飲食サービス業	37,063	37,883	36,500	2.2	-3.7	1.2	1.2	0.0	-0.0
9. 情報通信業	33,603	33,907	33,037	0.9	-2.6	1.1	1.1	0.0	-0.0
10. 金融・保険業	54,297	54,738	55,951	0.8	2.2	1.8	1.9	0.0	0.0
11. 不動産業	257,692	258,110	261,937	0.2	1.5	8.3	8.9	0.0	0.1
12. 専門・科学技術・業務支援サービス業	87,093	90,746	92,790	4.2	2.3	2.9	3.2	0.1	0.1
13. 公務	93,212	95,093	94,662	2.0	-0.5	3.1	3.2	0.1	-0.0
14. 教育	65,367	64,204	64,008	-1.8	-0.3	2.1	2.2	-0.0	-0.0
15. 保健衛生・社会事業	146,168	148,355	154,017	1.5	3.8	4.8	5.2	0.1	0.2
16. その他のサービス	81,233	83,078	83,368	2.3	0.3	2.7	2.8	0.1	0.0
17. 小計	2,904,744	3,078,114	2,922,249	6.0	-5.1	99.5	99.5	5.9	-5.0
18. 輸入品に課される税・関税	47,895	54,381	50,829	13.5	-6.5	1.8	1.7	0.2	-0.1
19. (控除) 総資本形成に係る消費税	34,255	37,603	36,647	9.8	-2.5	1.2	1.2	-0.1	0.0
20. 市町村内総生産 (名目)	2,918,384	3,094,893	2,936,432	6.0	-5.1	100.0	100.0	6.0	-5.1
第1次産業	87,790	72,098	75,000	-17.9	4.0	2.3	2.6	-0.5	0.1
第2次産業	1,586,198	1,763,460	1,594,927	11.2	-9.6	57.0	54.3	6.1	-5.4
第3次産業	1,230,756	1,242,556	1,252,323	1.0	0.8	40.1	42.6	0.4	0.3
市町村内総生産 (実質: 連鎖方式)	2,910,044	3,092,633	2,920,623	6.3	-5.6	-	-	-	-

市町村民所得

区 分	実数 (単位: 百万円)			対前年度増加率 (%)		構成比 (%)		寄与度 (%)	
	平成29年度	平成30年度	令和元年度	H30年度	R1年度	H30年度	R1年度	H30年度	R1年度
1. 市町村民雇用者報酬	1,078,238	1,100,514	1,116,240	2.1	1.4	60.0	63.9	1.2	0.9
(1) 賃金・俸給	942,980	964,889	981,437	2.3	1.7	52.6	56.2	1.2	0.9
(2) 雇主の社会負担	135,258	135,625	134,803	0.3	-0.6	7.4	7.7	0.0	-0.0
2. 財産所得 (非企業部門)	85,172	84,330	85,660	-1.0	1.6	4.6	4.9	-0.0	0.1
(1) 一般政府 (地方政府等)	-2,100	-1,565	-1,452	25.5	7.2	-0.1	-0.1	0.0	0.0
(2) 家計	86,320	84,893	86,165	-1.7	1.5	4.6	4.9	-0.1	0.1
(3) 対家計民間非営利団体	951	1,002	948	5.3	-5.4	0.1	0.1	0.0	-0.0
3. 企業所得	677,917	649,207	544,737	-4.2	-16.1	35.4	31.2	-1.6	-5.7
(1) 民間法人企業	448,592	446,861	355,771	-0.4	-20.4	24.4	20.4	-0.1	-5.0
(2) 公的企業	10,626	13,543	8,010	27.4	-40.9	0.7	0.5	0.2	-0.3
(3) 個人企業	218,699	188,803	180,956	-13.7	-4.2	10.3	10.4	-1.6	-0.4
a. 農林水産業	63,417	44,372	37,589	-30.0	-15.3	2.4	2.2	-1.0	-0.4
b. その他の産業 (非農林水産・非金融)	51,937	42,108	41,189	-18.9	-2.2	2.3	2.4	-0.5	-0.1
c. 持ち家	103,345	102,323	102,178	-1.0	-0.1	5.6	5.8	-0.1	-0.0
4. 市町村民所得 (1+2+3)	1,841,327	1,834,051	1,746,637	-0.4	-4.8	100.0	100.0	-0.4	-4.8
《参考》総人口 (常住人口調査) (単位: 人)	547,564	542,608	537,744	-0.9	-0.9	-	-	-	-
1人当たり市町村民所得 (単位: 千円)	3,363	3,380	3,248	0.5	-3.9	-	-	-	-

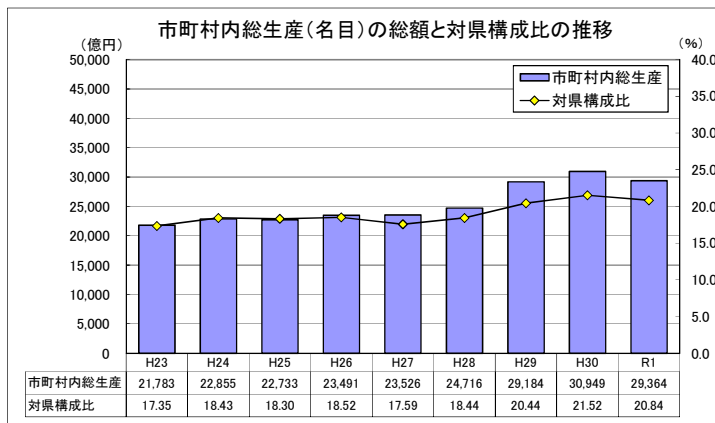

市町村内総生産: 当該地域の市町村内の経済活動で生産された付加価値の合計。
 当該地域のGDPに相当する。
 ※ 市町村内総生産の県計は県内総生産と一致する。
 対県構成比 = 市町村内総生産 (名目) ÷ 県内総生産 (名目) × 100

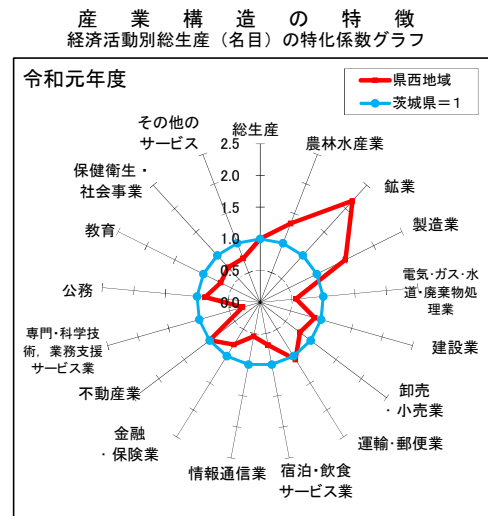

茨城県計

市町村内総生産

区 分	実数 (単位：百万円)			対前年度増加率 (%)		構成比 (%)		寄与度 (%)	
	平成29年度	平成30年度	令和元年度	H30年度	R1年度	H30年度	R1年度	H30年度	R1年度
1. 農林水産業	309,443	283,151	269,799	-8.5	-4.7	2.0	1.9	-0.2	-0.1
(1) 農業	290,884	264,892	252,664	-8.9	-4.6	1.8	1.8	-0.2	-0.1
(2) 林業	4,592	4,542	4,467	-1.1	-1.7	0.0	0.0	-0.0	-0.0
(3) 水産業	13,967	13,717	12,668	-1.8	-7.6	0.1	0.1	-0.0	-0.0
2. 鉱業	8,966	8,479	8,097	-5.4	-4.5	0.1	0.1	-0.0	-0.0
3. 製造業	4,859,704	4,995,102	4,687,706	2.8	-6.2	34.7	33.3	0.9	-2.1
4. 電気・ガス・水道・廃棄物処理業	459,703	488,863	486,833	6.3	-0.4	3.4	3.5	0.2	-0.0
5. 建設業	734,119	629,785	671,568	-14.2	6.6	4.4	4.8	-0.7	0.3
6. 卸売・小売業	1,082,691	1,071,497	1,045,235	-1.0	-2.5	7.5	7.4	-0.1	-0.2
7. 運輸・郵便業	659,685	658,653	664,039	-0.2	0.8	4.6	4.7	-0.0	0.0
8. 宿泊・飲食サービス業	260,233	265,319	254,318	2.0	-4.1	1.8	1.8	0.0	-0.1
9. 情報通信業	296,717	296,512	288,941	-0.1	-2.6	2.1	2.1	-0.0	-0.1
10. 金融・保険業	333,180	334,492	341,145	0.4	2.0	2.3	2.4	0.0	0.0
11. 不動産業	1,248,995	1,248,241	1,259,721	-0.1	0.9	8.7	8.9	-0.0	0.1
12. 専門・科学技術・業務支援サービス業	1,520,119	1,555,787	1,553,637	2.3	-0.1	10.8	11.0	0.2	-0.0
13. 公務	516,611	523,963	521,394	1.4	-0.5	3.6	3.7	0.1	-0.0
14. 教育	453,854	447,175	443,216	-1.5	-0.9	3.1	3.1	-0.0	-0.0
15. 保健衛生・社会事業	941,068	955,148	990,168	1.5	3.7	6.6	7.0	0.1	0.2
16. その他のサービス	525,995	538,481	538,357	2.4	-0.0	3.7	3.8	0.1	-0.0
17. 小計	14,211,083	14,300,648	14,024,174	0.6	-1.9	99.5	99.5	0.6	-1.9
18. 輸入品に課される税・関税	234,319	252,650	243,935	7.8	-3.4	1.8	1.7	0.1	-0.1
19. (控除) 総資本形成に係る消費税	167,587	174,700	175,872	4.2	0.7	1.2	1.2	-0.0	-0.0
20. 市町村内総生産 (名目)	14,277,815	14,378,598	14,092,237	0.7	-2.0	100.0	100.0	0.7	-2.0
第1次産業	309,443	283,151	269,799	-8.5	-4.7	2.0	1.9	-0.2	-0.1
第2次産業	5,602,789	5,633,366	5,367,371	0.5	-4.7	39.2	38.1	0.2	-1.8
第3次産業	8,298,851	8,384,131	8,387,004	1.0	0.0	58.3	59.5	0.6	0.0
市町村内総生産 (実質：連鎖方式)	14,231,994	14,341,218	14,008,051	0.8	-2.3	-	-	-	-

市町村民所得

区 分	実数 (単位：百万円)			対前年度増加率 (%)		構成比 (%)		寄与度 (%)	
	平成29年度	平成30年度	令和元年度	H30年度	R1年度	H30年度	R1年度	H30年度	R1年度
1. 市町村民雇用者報酬	6,008,651	6,160,744	6,288,399	2.5	2.1	64.1	67.3	1.6	1.3
(1) 賃金・俸給	5,254,905	5,401,506	5,528,981	2.8	2.4	56.2	59.1	1.5	1.3
(2) 雇主の社会負担	753,746	759,238	759,418	0.7	0.0	7.9	8.1	0.1	0.0
2. 財産所得 (非企業部門)	463,809	461,112	470,291	-0.6	2.0	4.8	5.0	-0.0	0.1
(1) 一般政府 (地方政府等)	-6,611	-4,132	-3,747	37.5	9.3	-0.0	-0.0	0.0	0.0
(2) 家計	463,902	458,379	467,545	-1.2	2.0	4.8	5.0	-0.1	0.1
(3) 対家計民間非営利団体	6,518	6,865	6,493	5.3	-5.4	0.1	0.1	0.0	-0.0
3. 企業所得	3,177,148	2,991,768	2,588,885	-5.8	-13.5	31.1	27.7	-1.9	-4.2
(1) 民間法人企業	2,211,015	2,092,691	1,726,232	-5.4	-17.5	21.8	18.5	-1.2	-3.8
(2) 公的企業	54,508	65,030	40,341	19.3	-38.0	0.7	0.4	0.1	-0.3
(3) 個人企業	911,625	834,047	822,312	-8.5	-1.4	8.7	8.8	-0.8	-0.1
a. 農林水産業	163,923	135,011	135,404	-17.6	0.3	1.4	1.4	-0.3	0.0
b. その他の産業 (非農林水産・非金融)	270,404	224,617	211,825	-16.9	-5.7	2.3	2.3	-0.5	-0.1
c. 持ち家	477,298	474,419	475,083	-0.6	0.1	4.9	5.1	-0.0	0.0
4. 市町村民所得 (1+2+3)	9,649,608	9,613,624	9,347,575	-0.4	-2.8	100.0	100.0	-0.4	-2.8
《参考》総人口 (常住人口調査) (単位：人)	2,896,675	2,882,943	2,868,041	-0.5	-0.5	-	-	-	-
1人当たり市町村民所得 (単位：千円)	3,331	3,335	3,259	0.1	-2.3	-	-	-	-

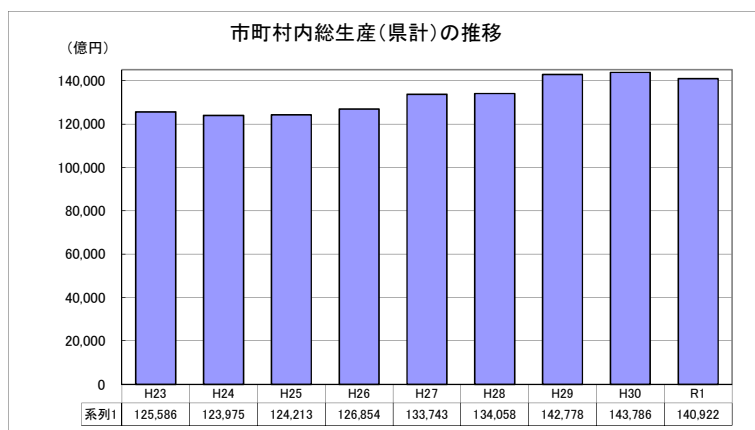

市町村内総生産：当該地域の市町村内の経済活動で生産された付加価値の合計。
 当該地域のGDPに相当する。
 ※ 市町村内総生産の県計は県内総生産と一致する。