



茨城県

統計課資料 R04-2

令和3年度

# 茨城の学校統計

学校基本調査結果報告書

令和4年2月

茨城県政策企画部統計課



## ま え が き

学校基本調査は、我が国の学校教育に関する最も重要な調査の一つで、国の基幹統計として、昭和23年度から毎年実施しています。

学校教育法に定めるすべての学校の学校数、学級数、在学者数、卒業者数、教職員数及び卒業後の状況等を調査し、学校教育行政に必要な基本的事項を明らかにすることを目的としています。

この報告書は、学校基本調査の令和3年度における本県の調査結果をまとめたものです。関係各方面の参考資料として、広くご利用いただければ幸いです。

最後に、この調査の実施に当たって、多大なご協力をいただきました各学校、市町村、市町村教育委員会及び県教育委員会など関係の方々に対して感謝の意を表します。

令和4年2月

茨城県政策企画部長

玉川 明



## 目 次

I	調査の概要	1
II	調査結果の概要	4
	第1 結果の概要	4
	第2 学校調査・学校通信教育調査	10
	1 幼稚園	10
	2 幼保連携型認定こども園	11
	3 小学校	12
	4 中学校	16
	5 義務教育学校	20
	6 高等学校	22
	7 中等教育学校	25
	8 特別支援学校	25
	9 専修学校	26
	10 各種学校	26
	第3 不就学学齢児童生徒調査	27
	第4 学校施設調査	27
	第5 卒業後の状況調査	28
	1 中学校	28
	2 義務教育学校	31
	3 高等学校	32
	4 中等教育学校	40
	5 特別支援学校	42
III	統計表	
	1 学校調査・学校通信教育調査	
	総括	
	第1表 総括	46
	幼稚園	
	第2表 園数、在園者数及び修了者数	48
	第3表 教員数及び職員数	50
	幼保連携型認定こども園	
	第4表 園数、在園者数及び修了者数	52
	第5表 教育・保育職員及びその他職員数	56
	小学校	
	第6表 学校数、学級数、児童数及び教職員数	58
	第7表 学級編制方式別児童数	59
	第8表 学級数別学校数	60
	第9表 児童数別学校数	60
	第10表 編制方式別学級数	60
	第11表 収容人員別学級数	62
	第12表 学年別児童数	64
	第13表 外国人児童数及び帰国児童数	66
	第14表 教員数	68
	第15表 職員数(本務者)	70
	中学校	
	第16表 学校数、学級数、生徒数及び教職員数	72
	第17表 学級編制方式別生徒数	73
	第18表 学級数別学校数	74
	第19表 生徒数別学校数	74

第 20 表	編制方式別学級数	74
第 21 表	収容人員別学級数	76
第 22 表	学年別生徒数	78
第 23 表	外国人生徒数及び帰国生徒数	79
第 24 表	教員数	80
第 25 表	職員数(本務者)	82
<b>義務教育学校</b>		
第 26 表	学校数、学年別生徒数及び教職員数	84
<b>高等学校〔全日制・定時制〕</b>		
第 27 表	設置者別課程別学校数	86
第 28 表	入学状況(本科)	87
第 29 表	学年別生徒数(全日制)	88
第 30 表	学年別生徒数(定時制)	90
第 31 表	学科別生徒数(本科)	92
第 32 表	教員数	94
第 33 表	職員数(本務者)	96
<b>高等学校〔通信制〕</b>		
第 34 表	学校数及び年齢別生徒数	98
第 35 表	入学者数及び教職員数	98
<b>中等教育学校</b>		
第 36 表	学校数、学年別生徒数及び教職員数	100
<b>特別支援学校</b>		
第 37 表	学校数、学級数、在学者数及び教職員数	100
<b>専修学校</b>		
第 38 表	学校数、学科数、生徒数及び入学者数	102
第 39 表	卒業生数、教員数及び職員数	102
<b>各種学校</b>		
第 40 表	学校数、課程数、生徒数及び入学者数等	104
<b>専修学校・各種学校</b>		
第 41 表	市町村別学校数及び生徒数	106
<b>2</b>	<b>不就学学齢児童生徒調査</b>	
第 42 表	不就学学齢児童生徒数	108
<b>3</b>	<b>学校施設調査</b>	
第 43 表	学校建物面積	110
第 44 表	学校土地面積	110
<b>4</b>	<b>卒業後の状況調査</b>	
<b>中学校</b>		
第 45 表	状況別卒業生数	112
第 46 表	高等学校等進学者数及び専修学校(一般課程)等入学者数	116
第 47 表	高等学校等への入学志願者数	118
第 48 表	産業別就職者数	120
<b>高等学校〔全日制・定時制〕</b>		
第 49 表	状況別卒業生数	122
第 50 表	大学等進学者数及び専修学校(一般課程)等入学者数	126
第 51 表	大学・短期大学への入学志願者数	128
第 52 表	産業別就職者数	130
第 53 表	職業別学科別就職者数	134
第 54 表	就職先別県外就職者数	136

#### IV 参考（年次統計）

1	学校種別学校数等の推移	138
2	状況別卒業者数・進学率及び就職率の推移	156





# I 調査の概要

学校基本調査は、学校教育全般に関する最も重要な調査の一つで、国の基幹統計として実施している。

## 第1 調査の目的

学校教育行政に必要な学校に関する基本的事項を明らかにすることを目的とする。

## 第2 調査の範囲

- 1 学校教育法第1条(学校の範囲)に規定する全ての幼稚園、幼保連携型認定こども園、小学校、中学校、義務教育学校、高等学校、中等教育学校、特別支援学校、大学(短期大学を含む)、及び高等専門学校
- 2 学校教育法第124条及び第134条に規定する全ての専修学校及び各種学校
- 3 学校教育法第18条に基づく就学の免除又は猶予を受けた学齢児童及び学齢生徒

## 第3 調査事項

### 1 学校調査

- (1) 学校数・学級数
- (2) 児童数・生徒数及び在学(園)者数
- (3) 教員数・職員数
- (4) 入学(園)者数、卒業(園)者数

### 2 学校通信教育調査

- (1) 入学者数・生徒数
- (2) 教員数・職員数

### 3 不就学学齢児童生徒調査

- (1) 就学の猶予又は免除を受けた学齢児童生徒数
- (2) 1年以上居所不明の学齢児童生徒数
- (3) 前年度1年間に死亡した学齢児童生徒数

### 4 学校施設調査

- (1) 用途別土地面積・建物面積
- (2) 構造別建物面積

### 5 卒業後の状況調査

- (1) 進路別卒業生数
- (2) 職業別就職者数
- (3) 就職先の産業別就職者数
- (4) 就職先の都道府県別就職者数

## 第4 調査の周期・期日

周期：昭和23年度より毎年実施

期日：令和3年5月1日現在

ただし、「卒業後の状況調査」は、令和3年3月の卒業者について、令和3年5月1日現在の状況

## 第5 調査系統

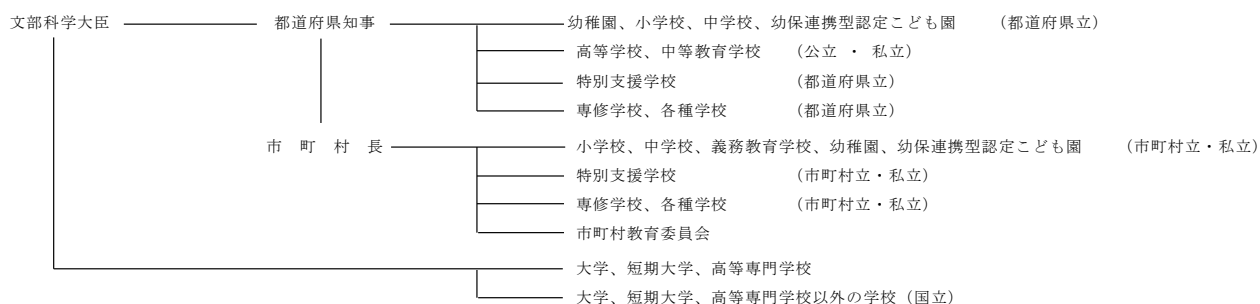

## 第6 調査結果の活用

- ・ 教育行政上、必要な法規の作成のための国会・議会等の参考資料及び当面の教育諸問題の検討、学校の設置・廃止、教員養成計画等の具体的な教育行政施策の検討策定のための基礎資料
- ・ 国から地方公共団体に交付する地方交付税の算定及び教職員の給与、その他の教育上必要な諸経費、補助金等の算定のための基礎数値
- ・ その他、一般の行政資料及び民間企業等における資料

### ※ この調査で使用する用語の解説

- 1 中高一貫教育校の「併設型」とは、学校教育法第71条の規定により、高等学校入学者選抜を行わずに、同一の設置者による中学校と高等学校を接続する形態をいう。「連携型」とは、学校教育法施行規則第75条及び第87条の規定により、簡便な高等学校入学者選抜を行い、同一または異なる設置者による中学校と高等学校を接続する形態をいう。
- 2 「専修学校」とは、学校教育法第124条により、職業、生活に必要な能力の育成、教養の向上を図ることを目的とする学校。設置される学科は、工業関係、農業関係などの分野に分類される。  
高等課程…中学校卒業程度を入学資格とする課程。高等課程を設置する学校は「高等専修学校」と称することができる。  
専門課程…高等学校卒業程度を入学資格とする課程。専門課程を設置する学校は「専門学校」と称することができる。  
一般課程…特に入学資格の定めがない課程
- 3 「各種学校」とは、学校教育法第134条第1項により、学校教育に類する教育を行う学校。設置される課程は、工業関係、農業関係などの分野に分類される。
- 4 「幼保連携型認定こども園」とは、幼稚園の機能と保育所的機能の両方の機能をあわせ持つ単一の施設として、認定こども園としての機能を果たすもの。就学前の子供に関する教育、保育等の総合的な提供の推進に関する法律（平成18年法律第77号）の改正（平成27年4月1日施行）により、新たな学校種として創設された。
- 5 「教員」とは、職員のうち校長・園長、副校長・副園長、教頭、主幹教諭、指導教諭、教諭、助教諭、養護教諭、養護助教諭、栄養教諭及び講師を総称していう。  
なお、本務・兼務の区別は、原則として辞令面による。辞令面ではっきりしない場合は、俸給（給料又はこれらに相当するものを含む。）を支給されている学校を本務とし、それ以外は兼務とする。（2校以上から俸給を支給されている場合は、支給額の多い方を本務とする。俸給が同額又は一括支給されている場合は、授業時数の多い方を本務とする。）本務者には休職者、産休者及び育児休業者並びに産休代替者及び育児休業代替者を含める。また、非常勤の講師は兼務者として扱う。
- 6 「教育・保育職員」とは、職員のうち園長、副園長、教頭、主幹保育教諭、指導保育教諭、保育教諭、助保育教諭、主幹養護教諭、養護教諭、養護助教諭、主幹栄養教諭、栄養教諭、講師、教諭等、保育士及び教育・保育補助員を総称していう。  
なお、本務・兼務の区別については、「教員」と同様である。
- 7 「職員」とは、教員以外の職員（事務職員、寄宿舎指導員、学校栄養職員、市町村費支弁の教員（小・中学校のみ）、実習助手、学校図書館事務員、技術職員、養護職員（看護師等）、学校給食調理従事員、用務員及び警備員・その他の者）を総称していう。  
なお、本務・兼務の区別は、原則として辞令面による。
- 8 「単式学級」とは、同学年の児童生徒で編制されている学級をいう。また、「複式学級」とは、2以上の学年の児童生徒で編制されている学級をいう。
- 9 「特別支援学級」とは、学校教育法第81条第2項各号に該当する児童生徒で編制されている学級をいう。特別支援学級に在籍する児童生徒数は、単式学級、複式学級には含めない。
- 10 「帰国児童（生徒）」とは、海外勤務者等の子どもで、引き続き1年を超える期間海外に在留し、令和2年4月1日から令和3年3月31日までの間に帰国した児童生徒をいう。
- 11 「負担法による者」とは、市町村立学校職員給与負担法により、都道府県から給与が支給されている者をいう。
- 12 「市町村費負担の教員」とは、教員として発令されているが、市町村費により給与が支給されている者をいう。
- 13 「就学免除者」及び「就学猶予者」とは、5月1日現在市町村教育委員会から就学の免除又は猶予を受けている者をいう。
- 14 「高等学校等進学者」とは、高等学校の本科（全日制、定時制及び通信制）及び別科、中等教育学校後期課程の本科及び別科、高等専門学校、特別支援学校高等部の本科及び別科へ進学した者をいう。なお、進学しかつ就職した者を含む。
- 15 「大学等進学者」とは、大学の学部、通信教育部（正規の課程）及び別科、短期大学の本科、及び別科、放送大学の全科履修生、高等学校の専攻科及び特別支援学校高等部の専攻科へ進学した者をいう。なお、進学しかつ就職した者を含む。

- 16「専修学校（一般課程）等入学者」とは、専修学校の一般課程又は各種学校に入学した者をいう。なお、入学しかつ就職した者を含む。また、高等学校卒業者が、専修学校の高等課程に入学した場合を含む。
- 17「入学志願者」とは、願書を提出した者（就職して願書を提出した者を含む。）の実数をいう。なお、同一人が2校（学部・学科）以上に願書を提出した場合も1人として計上する。例えば、同一人が2校（学部・学科）以上に入学を志願していて、そのいくつかの学校（学部・学科）に合格した場合は、実際に進学した方に計上し、また、いずれの学校（学部・学科）にも不合格の場合は第一志望の方に計上する。
- 18「高等学校等進学率」とは、中学校卒業に対する高等学校等進学者の割合をいう。
- 19「大学等進学率」とは、高等学校卒業に対する大学等進学者の割合をいう。
- 20「卒業者に占める就職者の割合」とは、卒業者に対する就職者総数の割合をいい、高等学校等進学者又は大学等進学者のうち進学しかつ就職した者を含む。
- 21「就園率」とは、令和3年度の小学校及び義務教育学校第1学年児童数に対する令和3年3月に幼稚園及び幼保連携型認定こども園を修了した者の割合をいう。
- 22「自営業主等」とは、個人経営の事業を営んでいる者及び家族の営む事業に継続的に本業として従事する者をいう。
- 23「常用労働者」のうち「無期雇用労働者」とは、雇用契約期間の定めのない者として就職した者、「有期雇用労働者」とは、雇用契約期間が1か月以上で期間の定めのある者をいう。
- 24「臨時労働者」とは、雇用契約期間が1か月未満で期間の定めのある者をいう。
- 25「左記以外の者」とは、進学も就職もしていない者である（外国の高等学校等に入学した者、家事手伝いなど）。

## ※ 産業分類

- 第1次産業 「農業、林業」、「漁業」
- 第2次産業 「鉱業、採石業、砂利採取業」、「建設業」、「製造業」
- 第3次産業 「電気・ガス・熱供給・水道業」、「情報通信業」、「運輸業、郵便業」、「卸売業、小売業」、「金融業、保険業」、「不動産業、物品賃貸業」、「学術研究、専門・技術サービス業」、「宿泊業、飲食サービス業」、「生活関連サービス業、娯楽業」、「教育、学習支援業」、「医療、福祉」、「複合サービス事業」、「サービス業（他に分類されないもの）」、「公務（他に分類されるものを除く）」

## ※ 利用上の注意

- この報告書の数値は、国立学校を除いた数値であり、統計表には参考として掲載してある。
- 本年度の全国の数値は、「令和3年度学校基本調査報告書」（令和3年12月文部科学省刊行）による。
- 構成比は、表示単位未満を四捨五入した数値である。このため、構成比の内訳の合計が100.0にならない場合もある。
- 年齢は、令和3年4月1日現在の満年齢である。
- 統計表の符号の用法は、次のとおりである。

「—」	零又は該当なし	「…」	調査せず	「△」	負の数値
「*」	不詳又は未集計	「0.0」	計数が単位未満の場合		

## Ⅱ 調査結果の概要

### 第1 結果の概要

#### 1 学校調査

- (1) 小学校(公立・私立)
  - ・ 学校数は465校で、前年度より10校減少。
  - ・ 児童数は135,172人で、前年度より3,212人減少。[39年連続減少]
- (2) 中学校(公立・私立)
  - ・ 学校数は225校で、前年度より2校減少。
  - ・ 生徒数は72,035人で、前年度より401人減少。[10年連続減少]
- (3) 高等学校(公立・私立)〔全日制・定時制〕
  - ・ 学校数は119校で、前年度より2校減少。
  - ・ 生徒数は71,842人で、前年度より2,279人減少。[7年連続減少]

#### 2 卒業後の状況調査

- (1) 中学校(公立・私立)
  - ・ 高等学校等進学率は98.9%で、前年度より0.1ポイント低下。
  - ・ 卒業者に占める就職者の割合は0.1%で、前年度より0.1ポイント低下。
- (2) 高等学校(公立・私立)〔全日制・定時制〕
  - ・ 大学等進学率は52.7%で、前年度より1.3ポイント上昇。
  - ・ 卒業者に占める就職者の割合は19.1%で、前年度より2.3ポイント低下。

### <学校数等の推移及び就園率の推移(公立・私立)>

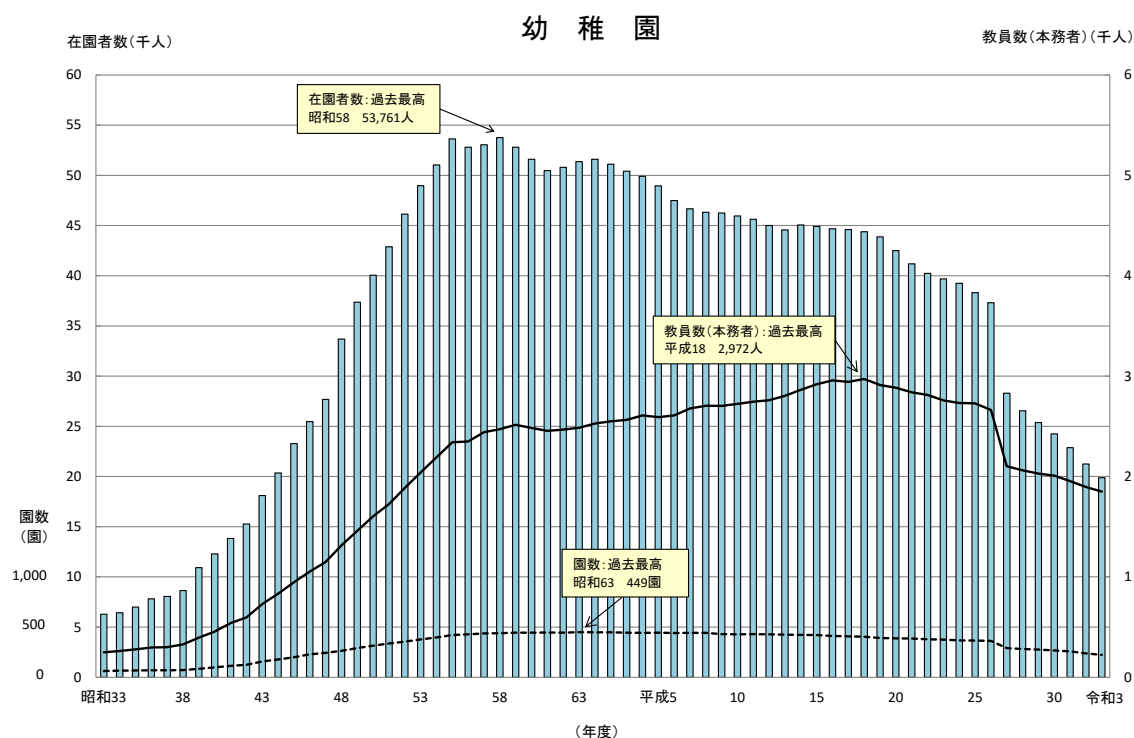

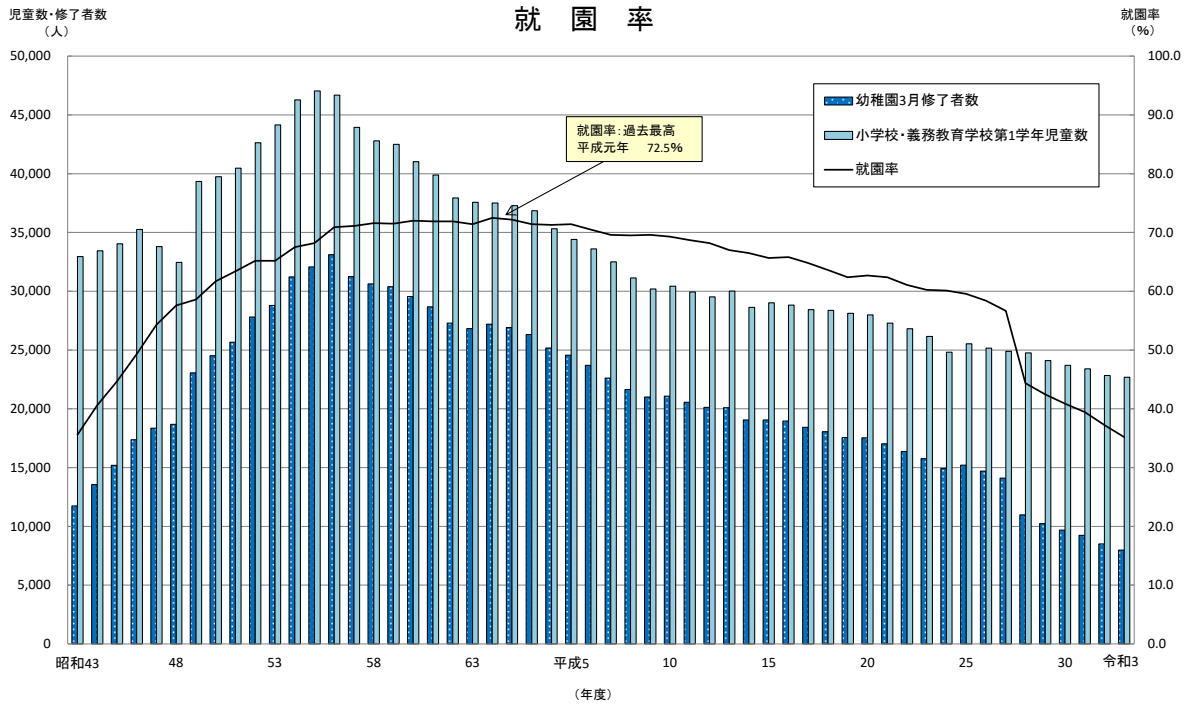

(注) 幼保連携型認定こども園の修了者は含まれていない。

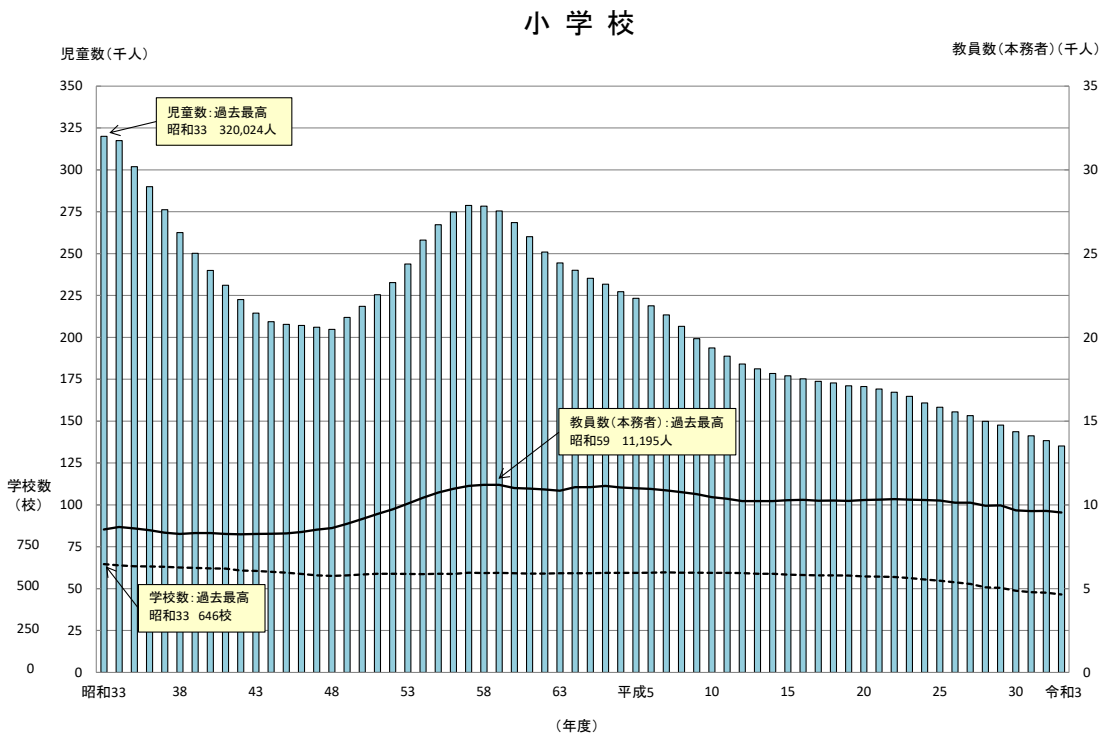

(注) 義務教育学校児童数は含まれていない。

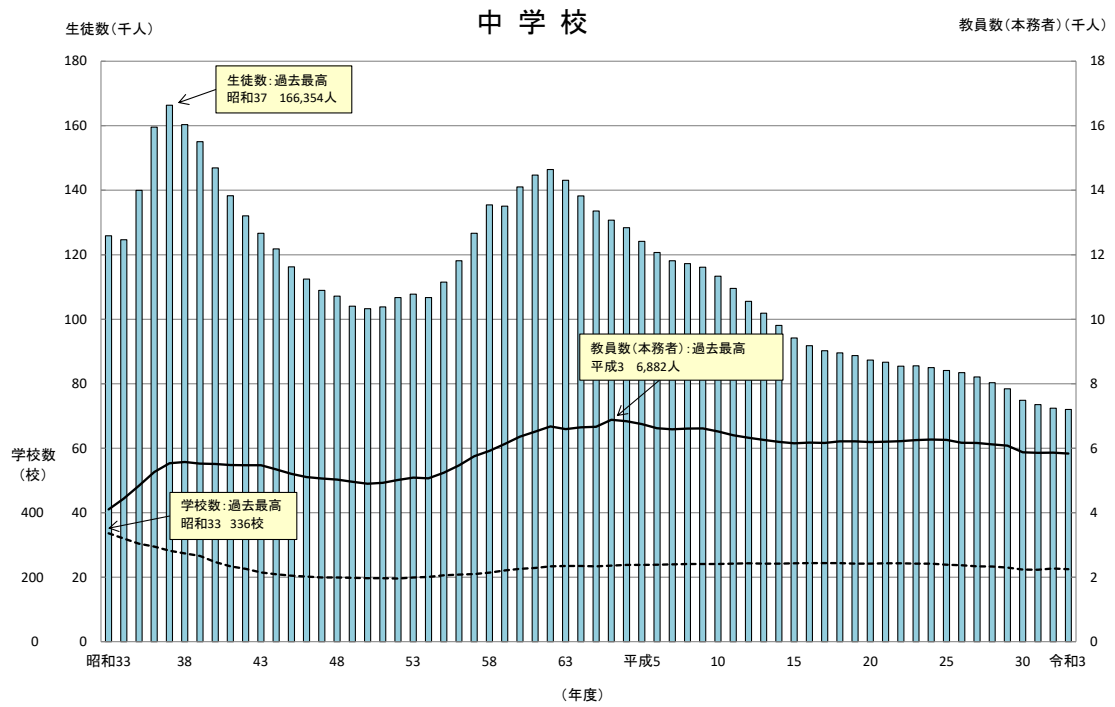

(注)義務教育学校、中等教育学校生徒数は含まれていない。

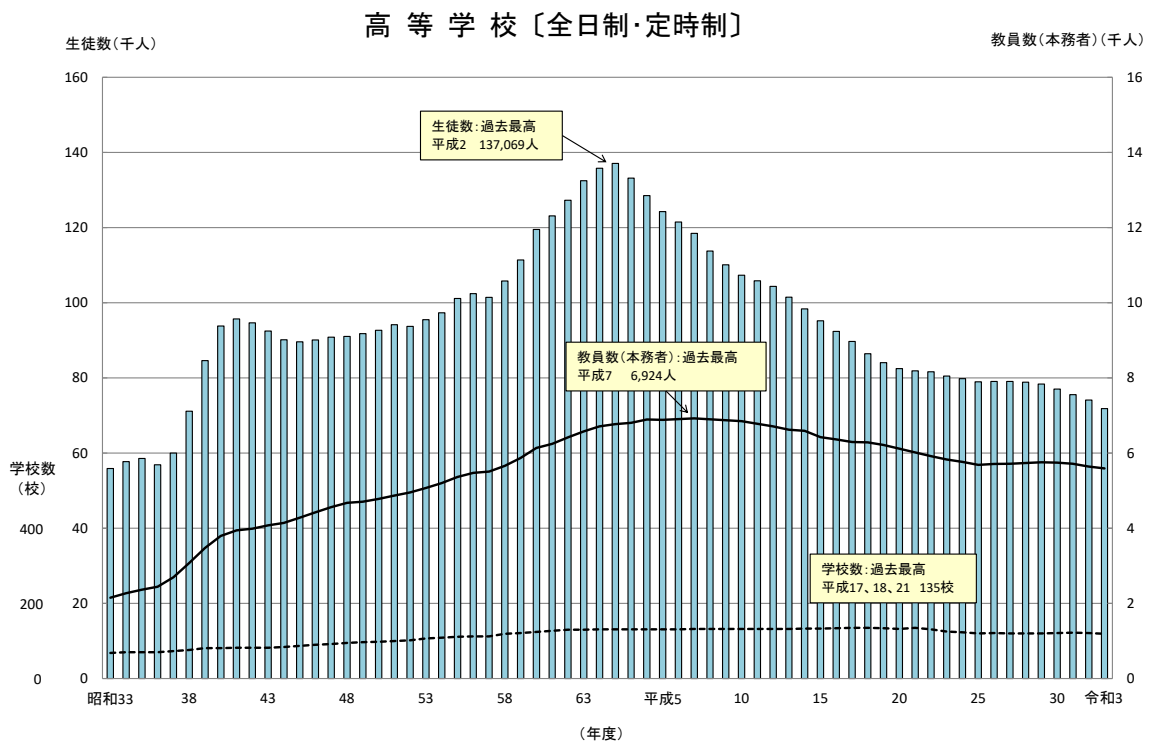

(注)中等教育学校生徒数は含まれていない。

## 中等教育学校

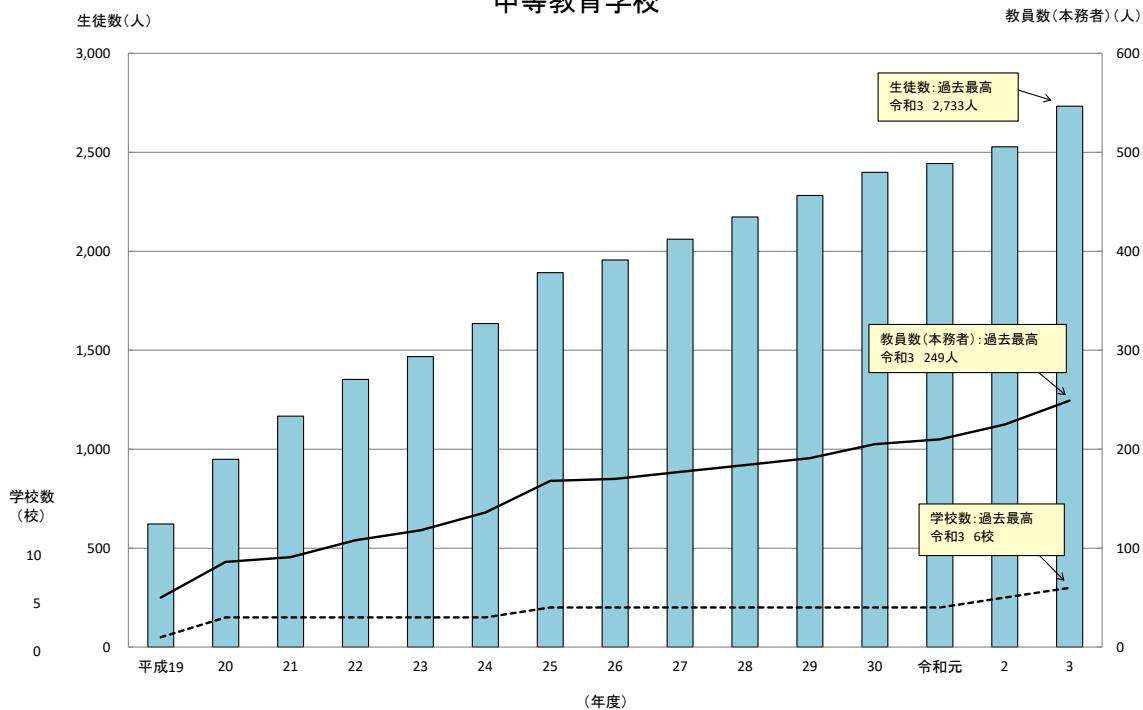

## 特別支援学校

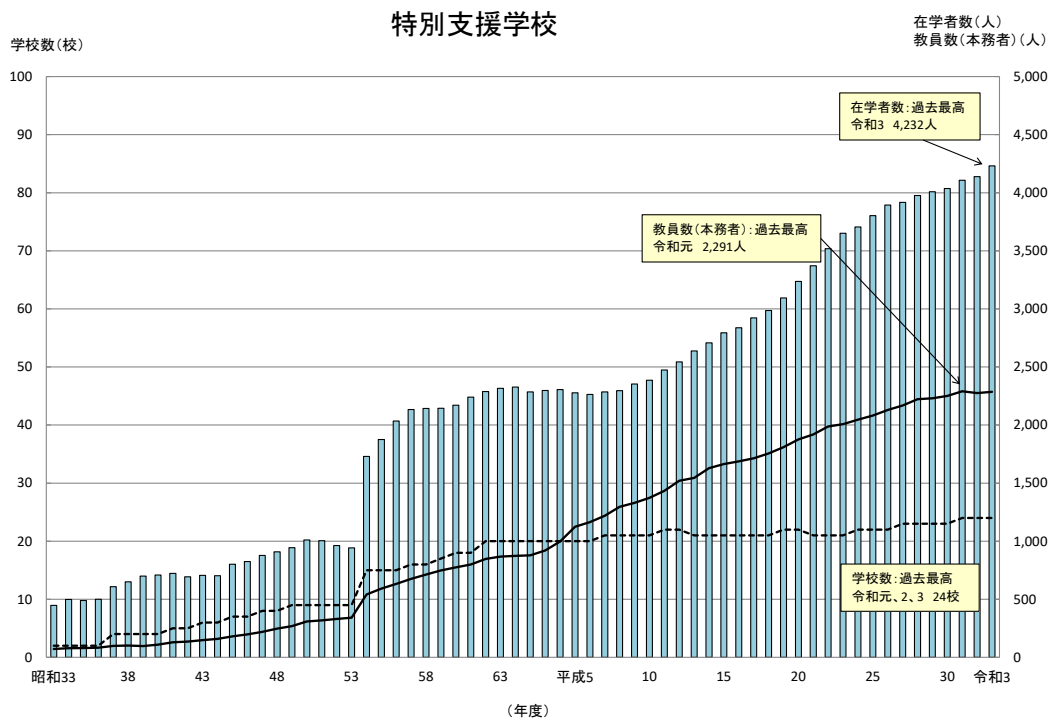

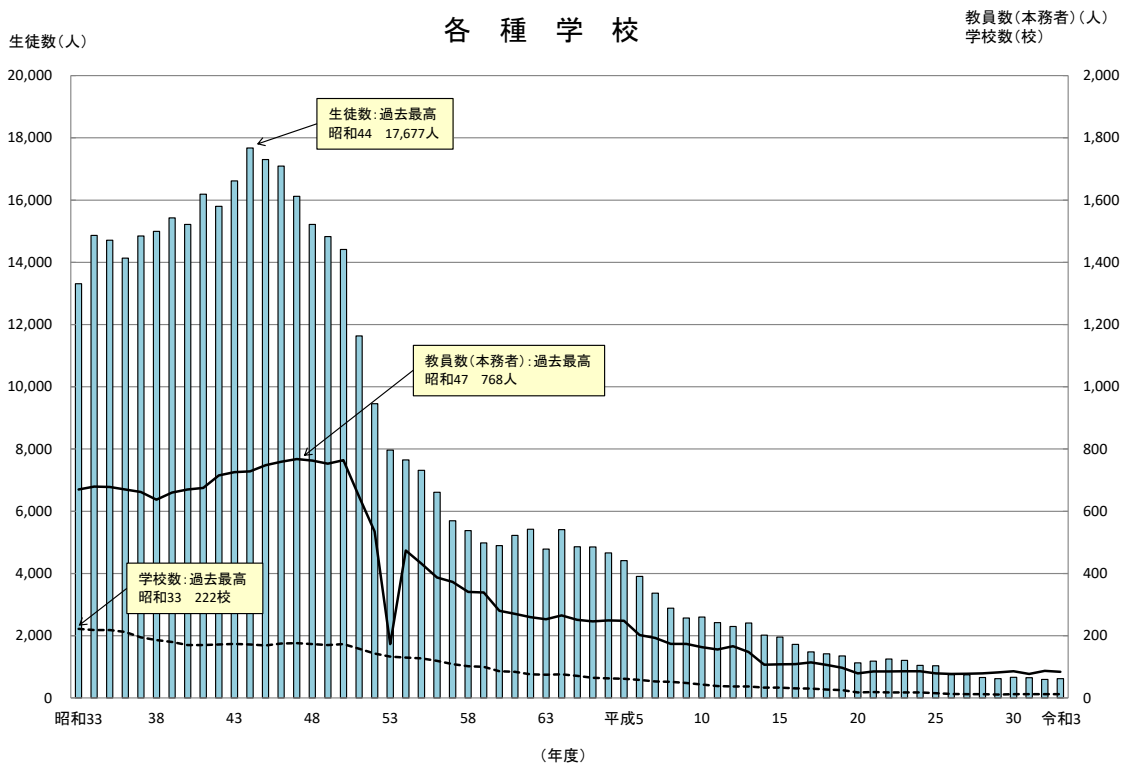
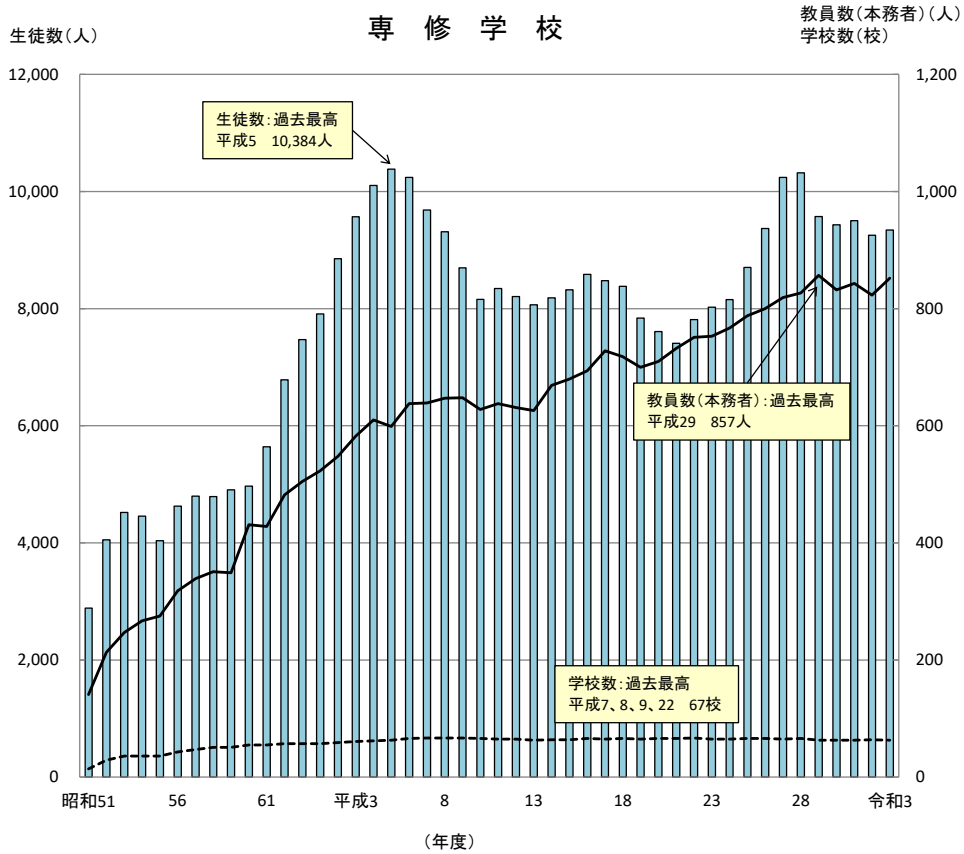



＜令和3年度 年齢・学年別在学者数（公立・私立）＞

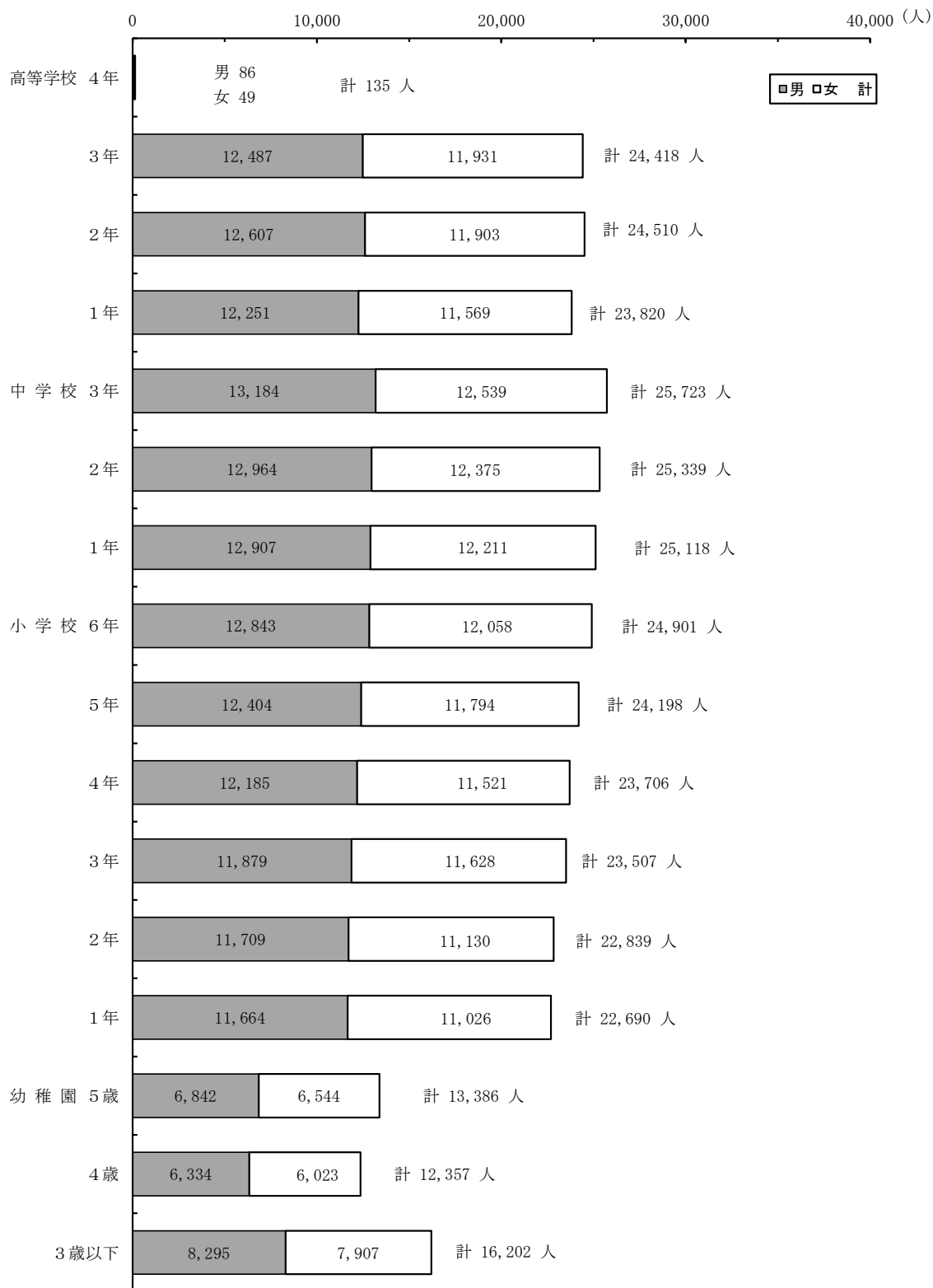

(注)1 「高等学校」には、「中等教育学校」の後期課程の生徒数を含む。また、専攻科及び通信制の在学者を含まない。  
 2 「中学校」には、「中等教育学校」の前期課程及び「義務教育学校」7学年～9学年の生徒数を含む。  
 3 「小学校」には、「義務教育学校」の1学年～6学年の児童数を含む。  
 4 「幼稚園」には「幼保連携型認定こども園」の園児数を含む。

## 第2 学校調査・学校通信教育調査

### 1 幼稚園(公立・私立)

#### (1) 園数

園数は223園(公立105園、私立118園)で、前年度より15園減少している。(表1)

表1 設置者別園数(公立・私立)

年 度	計	公 立				私 立			
		計	市 立	町 立	村 立	計	学校法人立	その他法人立	個人立
平成23年度	375	173	158	9	6	202	197	2	3
28	282	151	138	8	5	131	130	-	1
29	276	147	134	8	5	129	128	-	1
30	267	140	127	8	5	127	126	-	1
令和元年度	257	133	121	7	5	124	123	-	1
2	238	117	105	7	5	121	120	-	1
3	223	105	93	7	5	118	118	-	-
前年度との比較	△15	△12	△12	-	-	△3	△2	-	△1

#### (2) 学級数

学級数は998学級で、前年度より52学級減少している。

1学級当たりの在園者数は19.9人で、前年度より0.3人減少している。(表2)

#### (3) 在園者数

在園者数は19,871人で、前年度より1,383人減少して、平成15年度から19年連続減少している。

設置者別にみると、公立3,716人、私立16,155人となっており、私立幼稚園在園者の占める割合は81.3%で、前年度より2.0ポイント上昇している。

就園率(本年度の小学校及び義務教育学校第1学年児童数に対する本年3月幼稚園修了者の比率)は35.2%で、前年度より2.0ポイント低下している。(表2)

#### (4) 教員数・職員数

教員数(本務者)は1,849人で、前年度より47人減少している。なお、本務教員1人当たりの在園者数は10.7人で、前年より0.5人減少している。

職員数(本務者)は242人で、前年度より9人減少している。(表2)

表2 学級数、在園者数及び教員数等(公立・私立)

年 度	学級数 (学級)	在 園 者 数			修了者数	教員数 (本務者)		職員数 (本務者)	1学級 当たりの 在園者数	私立幼稚園 の在園者の 占める割合 (%)	就園率 (%)	本務教員 1人当た りの在園 者数
		計	公立	私立		うち 女性						
平成23年度	1,779	39,681	10,727	28,954	15,756	2,758	2,598	309	22.3	73.0	60.2	14.4
28	1,230	26,556	7,273	19,283	10,979	2,061	1,942	226	21.6	72.6	44.9	12.9
29	1,197	25,377	6,598	18,779	10,230	2,028	1,912	231	21.2	74.0	43.0	12.5
30	1,160	24,250	5,904	18,346	9,683	2,009	1,889	231	20.9	75.7	40.9	12.1
令和元年度	1,111	22,866	5,159	17,707	9,231	1,953	1,841	245	20.6	77.4	39.4	11.7
2	1,050	21,254	4,391	16,863	8,504	1,896	1,781	251	20.2	79.3	37.2	11.2
3	998	19,871	3,716	16,155	7,983	1,849	1,734	242	19.9	81.3	35.2	10.7
前年度との比較	△52	△1,383	△675	△708	△521	△47	△47	△9	△0.3	2.0	△2.0	△0.5

(注) 「教員数」には、教育補助員(教育活動の補助に当たっている者)を含んでいない。

## 2 幼保連携型認定こども園(公立・私立)

### (1) 園 数

園数は164園(公立20園、私立144園)で、前年度より4園(私立4園)増加している。(表3)

表3 設置者別園数(公立・私立)

年 度	計	公 立				私 立			
		計	市 立	町 立	村 立	計	学校法人立	社会福祉法人立	その他法人立
平成27年度	94	9	7	1	1	85	57	28	-
28	109	11	9	1	1	98	60	38	-
29	114	12	10	1	1	102	62	40	-
30	125	15	13	1	1	110	67	43	-
令和元年度	143	15	13	1	1	128	71	57	-
2	160	20	18	1	1	140	74	66	-
3	164	20	18	1	1	144	75	68	1
前年度との比較	4	-	-	-	-	4	1	2	1

### (2) 学級数

学級数は778学級で、前年度より10学級増加している。

1学級当たりの在園者数は28.4人で、前年度より0.2人減少している。(表4)

### (3) 在園者数

在園者数は、22,074人で前年度より77人増加している。

設置者別にみると、公立2,159人、私立19,915人となっており、私立幼保連携型認定こども園の占める割合は90.2%である。(表4)

### (4) 教育・保育職員数・その他の職員数

教育・保育職員数(本務者)は2,969人で、前年度より61人増加している。なお、本務教育・保育職員1人当たりの在園者数は7.4人で、前年度より0.2人減少している。

その他の職員数(本務者)は638人で、前年度より3人増加している。(表4)

表4 学級数、在園者数及び教員数等(公立・私立)

年 度	学級数 (学級)	在 園 者 数			修了者数	教育・保 育職員数		その他の 職員数 (本務者)	1学級 当たりの 在園者数	私立園の 在園者の 占める割 合 (%)	就園率 (%)	本務教員 1人当た りの在園 者 数
		計	公 立	私 立		うち 女性						
平成27年度	527	14,693	1,444	13,249	-	1,620	1,531	308	27.9	90.2	-	9.1
28	585	16,411	1,738	14,673	4,117	1,914	1,815	397	28.1	89.4	16.8	8.6
29	614	17,181	1,770	15,411	4,337	2,062	1,954	426	28.0	89.7	18.2	8.3
30	641	17,820	2,010	15,810	4,645	2,221	2,113	489	27.8	88.7	19.6	8.0
令和元年度	715	20,040	1,932	18,108	4,646	2,596	2,477	549	28.0	90.4	19.9	7.7
2	768	21,997	2,240	19,757	5,313	2,908	2,773	635	28.6	89.8	23.3	7.6
3	778	22,074	2,159	19,915	5,747	2,969	2,829	638	28.4	90.2	25.3	7.4
前年度との比較	10	77	△81	158	434	61	56	3	△0.2	0.4	2.0	△0.2

(注) 「教員数」には、教育補助員(教育活動の補助に当たっている者)を含んでいない。

### 3 小学校(公立・私立)

#### (1) 学校数

学校数は465校(公立458校、私立7校)で、前年度より10校減少している。(表5)

表5 設置者別学校数(公立・私立)

年 度	計	公 立			私 立	
		市 立	町 立	村 立		
平成23年度	563	559	498	52	9	4
28	508	501	448	44	9	7
29	504	497	444	44	9	7
30	487	480	431	40	9	7
令和元年度	479	472	424	39	9	7
2	475	468	420	39	9	7
3	<b>465</b>	<b>458</b>	<b>410</b>	<b>39</b>	<b>9</b>	<b>7</b>
前年度との比較	△10	△10	△10	-	-	-

学級数別にみると、学校教育法施行規則第41条による標準規模校(12~18学級)は149校(全学校数の32.0%)、19学級以上の学校は99校(同21.3%)、11学級以下の学校は217校(同46.7%)となっている。(表6)

表6 学級別学校数(公立・私立)

年 度	計	11学級以下		12~18学級		19~30学級		31学級以上	
		構成比	構成比	構成比	構成比	構成比	構成比		
平成23年度	563	306	(54.4%)	155	(27.5%)	95	(16.9%)	7	(1.2%)
28	508	248	(48.8%)	156	(30.7%)	94	(18.5%)	10	(2.0%)
29	504	245	(48.6%)	155	(30.8%)	91	(18.1%)	13	(2.6%)
30	487	226	(46.4%)	158	(32.4%)	94	(19.3%)	9	(1.8%)
令和元年度	479	225	(47.0%)	147	(30.7%)	97	(20.3%)	10	(2.1%)
2	475	223	(46.9%)	151	(31.8%)	89	(18.7%)	12	(2.5%)
3	<b>465</b>	<b>217</b>	<b>(46.7%)</b>	<b>149</b>	<b>(32.0%)</b>	<b>87</b>	<b>(18.7%)</b>	<b>12</b>	<b>(2.6%)</b>
前年度との比較	△10	△6		△2		△2		-	

児童数別にみると、500人未満の学校は396校、500人以上1,000人未満の学校は67校、1,000人以上の学校は2校となっている。(表7)

表7 児童数別学校数(公立・私立)

年 度	計	500人未満						500人以上1,000人未満					1,000人以上			
		計	1	100	200	300	400	計	500	600	700	800	900	計	1,000	1,200
			人	人	人	人	人		人	人	人	人	人		人	人
平成23年度	563	462	100	143	95	70	54	98	40	36	8	10	4	3	3	-
28	508	420	92	116	89	69	54	85	41	23	8	10	3	3	3	-
29	504	418	92	113	94	72	47	82	42	21	6	11	2	4	3	1
30	487	403	83	115	86	69	50	83	37	26	8	9	3	1	-	1
令和元年度	479	405	83	111	84	77	50	73	28	22	13	8	2	1	-	1
2	475	405	82	116	84	72	51	69	28	18	12	7	4	1	-	1
3	<b>465</b>	<b>396</b>	<b>78</b>	<b>113</b>	<b>80</b>	<b>73</b>	<b>52</b>	<b>67</b>	<b>33</b>	<b>11</b>	<b>13</b>	<b>6</b>	<b>4</b>	<b>2</b>	<b>2</b>	<b>-</b>
前年度との比較	△10	△9	△4	△3	△4	1	1	△2	5	△7	1	△1	-	1	2	△1

## (2) 学級数

学級数は 6,374 学級で、前年度より 91 学級減少している。

編制方式別にみると、単式学級は 4,844 学級（全学級数の 76.0%）、複式学級は 60 学級（同 0.9%）、特別支援学級は 1,470 学級（同 23.1%）となっている。（表 8）

表 8 編制方式別学級数(公立・私立)

年 度	計	単 式 学 級								複 式 学 級	特別支援学級
		(学級)									
		計	1 学年	2 学年	3 学年	4 学年	5 学年	6 学年			
平成 23 年度	6,901	5,853	1,029	967	952	977	961	967	56	992	
28	6,647	5,395	951	930	868	873	869	904	59	1,193	
29	6,652	5,329	929	933	863	869	864	871	58	1,265	
30	6,520	5,158	896	882	829	842	851	858	55	1,307	
令和 元 年度	6,492	5,065	872	867	799	830	840	857	60	1,367	
2	6,465	4,968	845	848	797	801	825	852	55	1,442	
3	<b>6,374</b>	<b>4,844</b>	<b>838</b>	<b>819</b>	<b>775</b>	<b>787</b>	<b>795</b>	<b>830</b>	<b>60</b>	<b>1,470</b>	
前年度との比較	△91	△124	△7	△29	△22	△14	△30	△22	5	28	

児童の収容人員別にみると、26 人以上 30 人以下の学級が 1,550 学級で最も多く、次いで 7 人以下の学級が 1,441 学級、31 人以上 35 人以下の学級が 1,112 学級となっている。（表 9）

表 9 収容人員別学級数(公立・私立)

年 度	計	(学級)								
		7 人以下	8 ～ 12	13 ～ 20	21 ～ 25	26 ～ 30	31 ～ 35	36 ～ 40	41 人以上	
平成 23 年度	6,901	1,041	285	590	1,027	1,838	1,510	609	1	
28	6,647	1,203	285	681	1,015	1,802	1,362	299	-	
29	6,652	1,267	303	687	1,068	1,729	1,307	291	-	
30	6,520	1,305	300	626	1,083	1,662	1,236	308	-	
令和 元 年度	6,492	1,337	313	628	1,102	1,647	1,168	296	1	
2	6,465	1,412	324	642	1,081	1,556	1,176	272	2	
3	<b>6,374</b>	<b>1,441</b>	<b>309</b>	<b>665</b>	<b>1,033</b>	<b>1,550</b>	<b>1,112</b>	<b>262</b>	<b>2</b>	
前年度との比較	△91	29	△15	23	△48	△6	△64	△10	-	

## (3) 児童数

児童数は 135,172 人（男子 69,269 人、女子 65,903 人）で、前年度より 3,212 人減少して、昭和 58 年度から 39 年連続減少となっている。

第 1 学年の児童数(本年度小学校入学者数)は 21,516 人で、前年度より 254 人減少している。また、1 学級当たりの児童数は 21.2 人で、前年度より 0.2 人減少している。（表 10）

表 10 学年別児童数(公立・私立)

年 度	計	(人)								
				1 学年	2 学年	3 学年	4 学年	5 学年	6 学年	1 学級当たりの児童数
		男	女							
平成 23 年度	164,733	84,246	80,487	26,153	26,759	27,267	27,958	28,127	28,469	23.9
28	149,815	76,938	72,877	24,453	24,684	24,926	25,276	24,633	25,843	22.5
29	147,653	75,789	71,864	23,773	24,435	24,692	24,885	25,249	24,619	22.2
30	143,625	73,701	69,924	22,792	23,323	23,969	24,242	24,478	24,821	22.0
令和 元 年度	141,194	72,309	68,885	22,453	22,755	23,315	23,979	24,220	24,472	21.7
2	138,384	70,891	67,493	21,770	22,441	22,729	23,292	23,953	24,199	21.4
3	<b>135,172</b>	<b>69,269</b>	<b>65,903</b>	<b>21,516</b>	<b>21,654</b>	<b>22,341</b>	<b>22,603</b>	<b>23,204</b>	<b>23,854</b>	<b>21.2</b>
前年度との比較	△3,212	△1,622	△1,590	△254	△787	△388	△689	△749	△345	△0.2

なお、平成 28 年度と令和 3 年度の市町村別児童数を比較すると、表 22 のとおりである。

(4) 教員数

教員数(本務者)は 9,537 人(男性 3,294 人、女性 6,243 人)で、前年度より 100 人減少している。  
 本務教員のうち女性教員の占める割合は 65.5%で、前年度より 0.4 ポイント上昇している。また、本務教員 1 人当たりの児童数は 14.2 人で、前年度より 0.2 人減少している。(表 11)(図 1)

表 11 教員数(本務者)(公立・私立)

年 度	計		校 長		副校長		教 頭		主幹教諭		指導教諭		
			男	女	男	女	男	女	男	女	男	女	
平成 23 年度	10,311	3,637	6,674	474	86	10	3	463	106	1	-	-	-
28	9,950	3,492	6,458	410	90	20	3	403	110	1	-	-	-
29	9,965	3,477	6,488	402	97	22	2	380	123	1	-	-	-
30	9,672	3,382	6,290	388	95	21	2	370	116	1	-	-	-
令和 元 年度	9,623	3,367	6,256	375	100	22	2	361	121	1	-	-	-
2	9,637	3,361	6,276	367	105	20	4	332	147	1	-	-	-
3	9,537	3,294	6,243	346	114	23	3	301	167	1	-	-	-
前年度との比較	△100	△67	△33	△21	9	3	△1	△31	20	-	-	-	-

つづき

年 度	教 諭		助教諭		養護教諭		養護助教諭		栄養教諭		講 師		本務教員のうち女性教員の占める割合(%)	本務教員 1 人当たりの児童数
	男	女	男	女	男	女	男	女	男	女	男	女		
平成 23 年度	2,466	5,136	4	4	-	521	-	98	-	29	219	691	64.7	16.0
28	2,428	4,947	5	3	-	477	-	87	1	82	224	659	64.9	15.1
29	2,418	4,886	4	4	-	469	1	102	1	85	248	720	65.1	14.8
30	2,349	4,710	5	4	-	461	1	79	1	85	246	738	65.0	14.8
令和 元 年度	2,331	4,692	4	2	1	455	1	76	1	83	270	725	65.0	14.7
2	2,351	4,663	4	4	1	453	1	68	1	84	283	748	65.1	14.4
3	2,332	4,624	3	5	1	455	1	54	-	85	286	736	65.5	14.2
前年度との比較	△19	△39	△1	1	-	2	-	△14	△1	1	3	△12	0.4	△0.2

(注) 栄養教諭の項目は平成 17 年度に、副校長、主幹教諭、指導教諭の項目は平成 20 年度に新設された。

図 1 教員数(本務者)(公立・私立)

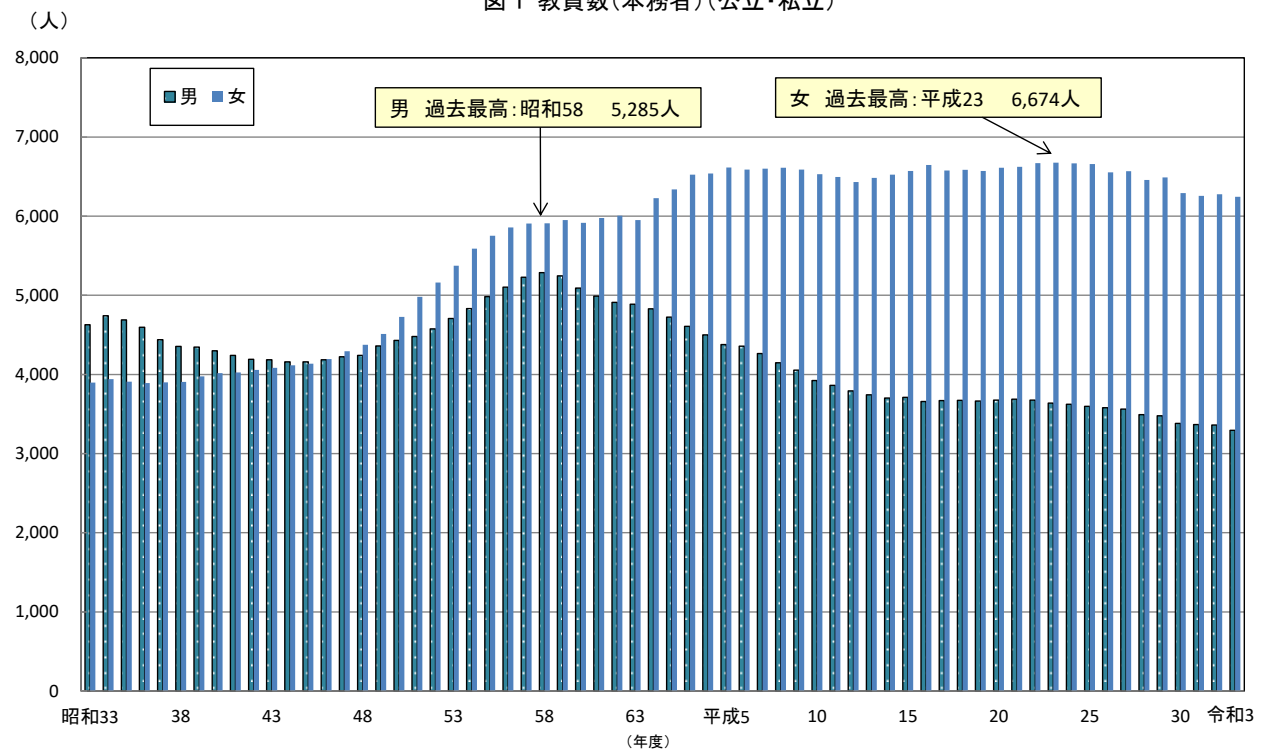

(5) 職員数

職員数(本務者)は664人で、前年度より28人減少している。内訳は、市町村立学校職員給与負担法による事務職員及び学校栄養職員が507人(全職員数(本務者)の76.4%)、その他の職員が157人(同23.6%)となっている。(表12)

表12 職員数(本務者)(公立・私立)

年 度	計	事 務 職 員		学 校 栄 養 職 員		教 員 (本務・兼 務)以外 の 教 員	学 校 図 書 館 事 務 員	養 護 職 員 (看 護 師 等)	学 校 給 食 調 理 従 事 員	用 務 員	警 備 員 そ の 他
		負 担 法 に よ る 者	そ の 他 の 者	負 担 法 に よ る 者	そ の 他 の 者						
平 成 23 年 度	1,089	594	8	97	3	2	-	-	186	180	19
28	867	539	13	35	1	6	1	-	101	143	28
29	850	533	14	34	1	4	1	-	98	134	31
30	801	517	15	27	1	2	1	-	90	125	23
令 和 元 年 度	762	506	14	19	1	-	1	-	80	116	25
2	692	506	13	14	1	-	1	-	71	79	7
3	<b>664</b>	<b>494</b>	<b>11</b>	<b>13</b>	<b>2</b>	-	<b>1</b>	-	<b>64</b>	<b>76</b>	<b>3</b>
前年度との比較	△28	△12	△2	△1	1	-	-	-	△7	△3	△4

## 4 中学校(公立・私立)

### (1) 学校数

学校数は225校(公立213校、私立12校)で、前年度より2校減少している。

中高一貫教育校は併設型が17校(公立8校、私立9校)、連携型が2校(公立1校、私立1校)で前年度から併設型が3校増加している。(表13)

表13 設置者別学校数(公立・私立)

年 度	計	公 立					私 立	中高一貫教育校(再掲)	
		県 立	市 立	町 立	村 立	併 設 型		連 携 型	
平成23年度	242	232	-	205	24	3	10	7	4
28	233	220	1	195	21	3	13	10	3
29	230	217	1	193	20	3	13	10	3
30	224	211	1	188	19	3	13	10	3
令和元年度	223	210	1	187	19	3	13	10	2
2	227	215	6	187	19	3	12	14	2
3	<b>225</b>	<b>213</b>	<b>8</b>	<b>183</b>	<b>19</b>	<b>3</b>	<b>12</b>	<b>17</b>	<b>2</b>
前年度との比較	△2	△2	2	△4	-	-	-	3	-

(注) 中高一貫教育校は、正式に認可権限者の認可を受けて学則に明記されている学校のみ。実質的に中高一貫教育を実施しているが、学則に明記されていない学校は含んでいない。以下、高等学校においても同様。

学級数別にみると、標準規模校(12~18学級)は91校(全学校数の40.4%)、11学級以下の学校は94校(同41.8%)、19~30学級の学校は40校(同17.8%)となっている。(表14)

表14 学級数別学校数(公立・私立)

年 度	計	11学級以下		12~18学級		19~30学級		31学級以上	
		構成比	構成比	構成比	構成比	構成比	構成比		
平成23年度	242	115 (47.5%)	104 (43.0%)	23 (9.5%)	- (-)	- (-)	- (-)		
28	233	102 (43.8%)	102 (43.8%)	29 (12.4%)	- (-)	- (-)	- (-)		
29	230	104 (45.2%)	91 (39.6%)	35 (15.2%)	- (-)	- (-)	- (-)		
30	224	99 (44.2%)	88 (39.3%)	37 (16.5%)	- (-)	- (-)	- (-)		
令和元年度	223	94 (42.2%)	99 (44.4%)	29 (13.0%)	1 (0.4%)	- (-)	- (-)		
2	227	96 (42.3%)	93 (41.0%)	38 (16.7%)	- (-)	- (-)	- (-)		
3	<b>225</b>	<b>94 (41.8%)</b>	<b>91 (40.4%)</b>	<b>40 (17.8%)</b>	- (-)	- (-)	- (-)		
前年度との比較	△2	△2	△2	2	-	-	-		

生徒数別にみると、500人未満の学校は191校で前年度より4校減少、500人以上1,000人未満の学校は34校で前年度より2校増加している。(表15)

表15 生徒数別学校数(公立・私立)

年 度	計	500人未満						500人以上1,000人未満					1,000人以上			
		計	1	100	200	300	400	計	500	600	700	800	900	計	1,000	1,500
			99	199	299	399	499		599	699	799	899	999		1,499	以上
平成23年度	242	191	18	33	49	43	48	51	30	12	5	2	2	-	-	-
28	233	191	20	31	47	48	45	42	19	15	5	2	1	-	-	-
29	230	192	18	34	50	45	45	38	17	13	6	1	1	-	-	-
30	224	189	18	36	48	51	36	35	17	10	5	1	2	-	-	-
令和元年度	223	190	17	44	41	55	33	33	14	12	4	1	2	-	-	-
2	227	195	21	45	37	56	36	32	16	11	3	-	2	-	-	-
3	<b>225</b>	<b>191</b>	<b>23</b>	<b>43</b>	<b>33</b>	<b>61</b>	<b>31</b>	<b>34</b>	<b>17</b>	<b>13</b>	<b>2</b>	<b>1</b>	<b>1</b>	-	-	-
前年度との比較	△2	△4	2	△2	△4	5	△5	2	1	2	△1	1	△1	-	-	-



## (2) 学級数

学級数は、2,887 学級で前年度より 16 学級増加している。

編制方式別にみると、単式学級は 2,228 学級（全学級数の 77.2%）、複式学級は 2 学級（同 0.07%）、特別支援学級は 657 学級（同 22.8%）となっている。（表 16）

表 16 編成方式別学級数(公立・私立)

年 度	計	単 式 学 級			複 式 学 級	特別支援学級	
		計	1 学 年	2 学 年			3 学 年
平成 23 年 度	2,968	2,520	879	815	826	2	446
28	2,951	2,404	817	785	802	2	545
29	2,953	2,388	789	811	788	1	564
30	2,901	2,316	747	772	797	1	584
令和 元 年 度	2,886	2,287	760	754	773	1	598
2	2,871	2,254	746	758	750	1	616
3	<b>2,887</b>	<b>2,228</b>	<b>730</b>	<b>743</b>	<b>755</b>	<b>2</b>	<b>657</b>
前年度との比較	16	△26	△16	△15	5	1	41

生徒の収容人員別にみると、31 人以上 35 人以下の学級が 1,119 学級で最も多く、次いで 26 人以上 30 人以下の学級が 759 学級、7 人以下の学級が 614 学級となっている。（表 17）

表 17 収容人員別学級数(公立・私立)

年 度	計	7 人 以下	(学級)									
			8～12	13～20	21～25	26～30	31～35	36～40	41～45	46	47	48 人 以上
平成 23 年 度	2,968	440	17	19	78	461	1,163	767	23	-	-	-
28	2,951	523	41	31	108	518	1,157	564	9	-	-	-
29	2,953	540	40	21	125	607	1,277	336	7	-	-	-
30	2,901	559	43	26	98	766	1,221	183	5	-	-	-
令和 元 年 度	2,886	553	65	32	103	786	1,182	159	6	-	-	-
2	2,871	584	59	25	115	775	1,135	170	8	-	-	-
3	<b>2,887</b>	<b>614</b>	<b>65</b>	<b>23</b>	<b>121</b>	<b>759</b>	<b>1,119</b>	<b>182</b>	<b>4</b>	-	-	-
前年度との比較	16	30	6	△2	6	△16	△16	12	△4	-	-	-

## (3) 生徒数

生徒数は 72,035 人（男子 36,929 人、女子 35,106 人）で、前年度より 401 人減少し、10 年連続減少となった。

第 1 学年の生徒数(本年度中学校入学者数)は 23,614 人で、前年度より 484 人減少している。また、1 学級当たりの生徒数は 25.0 人で、前年度より 0.2 人減少している。（表 18）

表 18 学年別生徒数(公立・私立)

年 度	計			1 学年	2 学年	3 学年	(人) 1 学級 当 たり の 生 徒 数
		男	女				
平成 23 年 度	85,553	43,923	41,630	28,234	28,603	28,716	28.8
28	80,334	41,046	39,288	26,202	26,725	27,407	27.2
29	78,426	40,143	38,283	25,512	26,207	26,707	26.6
30	74,869	38,348	36,521	23,897	25,135	25,837	25.8
令和 元 年 度	73,523	37,683	35,840	24,496	23,878	25,149	25.5
2	72,436	37,104	35,332	24,098	24,486	24,140	25.2
3	<b>72,035</b>	<b>36,929</b>	<b>35,106</b>	<b>23,614</b>	<b>24,022</b>	<b>24,399</b>	<b>25.0</b>
前年度との比較	△401	△175	△226	△484	△464	259	△0.2

なお、平成 28 年度と令和 3 年度の市町村別生徒数を比較すると、表 22 のとおりである。

(4) 教員数

教員数(本務者)は5,837人(男性3,264人、女性2,573人)で、前年度より25人減少している。  
 本務教員のうち女性教員の占める割合は44.1%で、前年度より0.2ポイント上昇している。  
 本務教員1人当たりの生徒数は12.3人で、前年度より0.1人減少している。(表19)(図2)

表19 教員数(本務者)(公立・私立)

年 度	計		校 長		副 校 長		教 頭		主 幹 教 諭		指 導 教 諭		
	男	女	男	女	男	女	男	女	男	女	男	女	
平成23年度	6,255	3,633	2,622	219	17	6	-	265	17	-	-	-	-
28	6,119	3,490	2,629	204	19	12	1	244	18	-	-	-	-
29	6,080	3,475	2,605	201	21	10	-	244	18	-	-	-	-
30	5,876	3,327	2,549	196	19	10	-	230	27	-	-	-	-
令和元年度	5,858	3,302	2,556	192	20	9	-	225	31	-	-	-	-
2	5,862	3,287	2,575	192	19	10	-	226	34	-	-	-	-
3	<b>5,837</b>	<b>3,264</b>	<b>2,573</b>	<b>180</b>	<b>27</b>	<b>9</b>	-	<b>212</b>	<b>49</b>	<b>1</b>	-	-	-
前年度との比較	△25	△23	△2	△12	8	△1	-	△14	15	1	-	-	-

つづき

年 度	教 諭		助 教 諭		養 護 教 諭		養 護 助 教 諭		栄 養 教 諭		講 師		本務教員のうち女性教員の占める割合(%)	本務教員1人当たりの生徒数
	男	女	男	女	男	女	男	女	男	女	男	女		
平成23年度	2,807	1,979	3	2	1	227	-	40	-	15	332	325	41.9	13.7
28	2,636	1,957	3	-	1	215	-	38	-	54	390	327	43.0	13.1
29	2,619	1,938	3	1	1	210	-	50	-	51	397	316	42.8	12.9
30	2,525	1,895	4	1	1	212	-	36	-	53	361	306	43.4	12.7
令和元年度	2,528	1,886	4	1	-	216	-	26	-	54	344	322	43.6	12.6
2	2,543	1,889	6	-	-	214	-	34	-	53	310	332	43.9	12.4
3	<b>2,569</b>	<b>1,896</b>	<b>3</b>	<b>1</b>	-	<b>215</b>	-	<b>28</b>	-	<b>53</b>	<b>290</b>	<b>304</b>	<b>44.1</b>	<b>12.3</b>
前年度との比較	26	7	△3	1	-	1	-	△6	-	-	△20	△28	0.2	△0.1

(注) 栄養教諭の項目は平成17年度に、副校長、主幹教諭、指導教諭の項目は、平成20年度に新設された。

図2 教員数(本務者)(公立・私立)

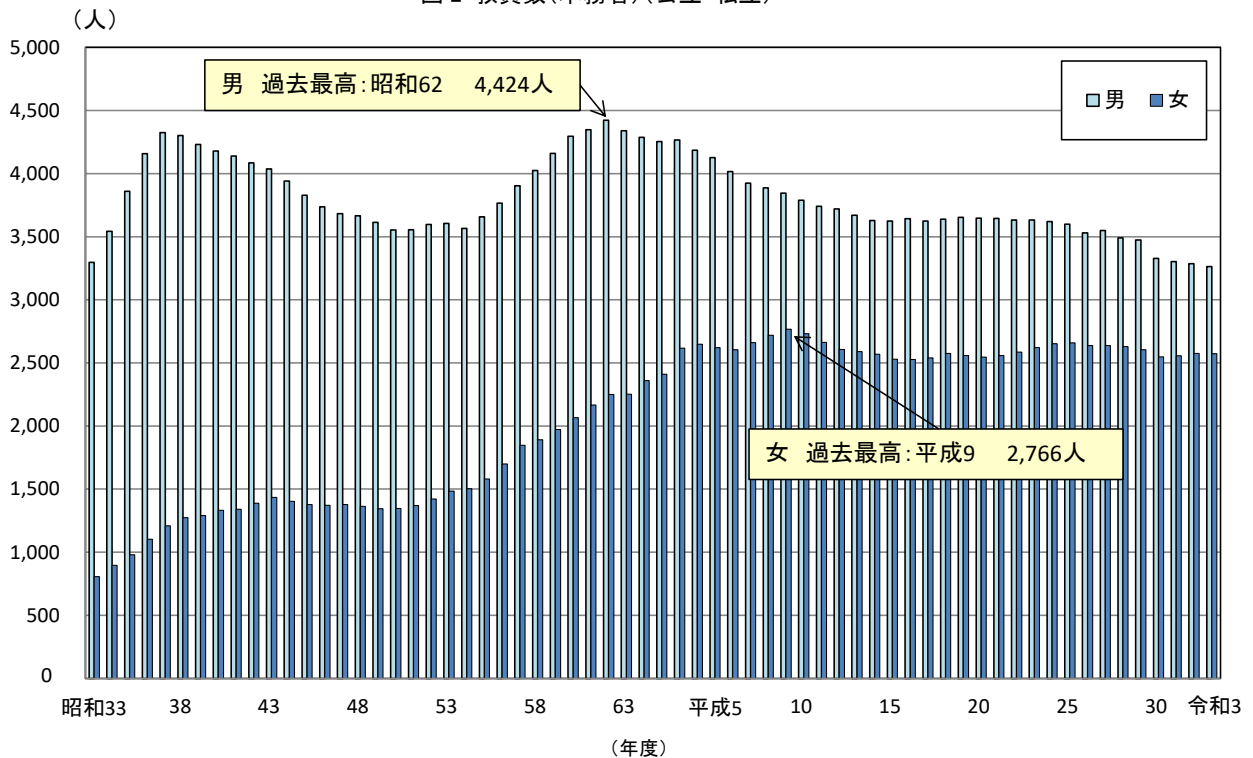

## (5) 職員数

職員数(本務者)は332人で、前年度より16人減少している。内訳は、市町村立学校職員給与負担法による事務職員及び学校栄養職員が235人(全職員数(本務者)の70.8%)、その他の職員が97人(同29.2%)となっている。(表20)

表20 職員数(本務者)(公立・私立)

年 度	計	事 務 職 員		学 校 栄 養 職 員		教 員 (本務・兼 務)以外 の教員	学 校 図 書 館 事 務 員	養 護 職 員 (看 護 師 等)	学 校 給 食 調 理 従 事 員	用 務 員	警 備 員 そ の 他
		負 担 法 に よ る 者	そ の 他 の 者	負 担 法 に よ る 者	そ の 他 の 者						
平 成 23 年 度	506	250	28	63	2	-	1	-	59	100	3
28	409	236	24	25	3	-	1	-	39	80	1
29	390	239	25	20	2	-	1	-	28	74	1
30	377	232	29	17	2	-	1	-	28	66	2
令 和 元 年 度	361	230	26	11	2	-	1	-	28	61	2
2	348	233	28	8	1	-	1	-	26	49	2
3	<b>332</b>	<b>228</b>	<b>27</b>	<b>7</b>	<b>1</b>	-	<b>1</b>	<b>1</b>	<b>21</b>	<b>44</b>	<b>2</b>
前年度との比較	△16	△5	△1	△1	-	-	-	1	△5	△5	-

## 5 義務教育学校(公立)

### (1) 学校数

学校数は12校(公立のみ)となっている。(表21)

### (2) 在学者数

在学者数は9,271人となっている。(表21)

### (3) 教員数・職員数

教員数(本務者)は611人、職員数(本務者)は36人となっている。(表21)

表21 学校数、学級数、生徒数及び教職員数

年 度	学 校 数 (校)	学級数	生 徒 数			教 員 数 (本 務 者)	職 員 数 (本 務 者)
			計	男	女		
平成28年度	2	70	2,021	1,018	1,003	112	7
29	3	82	2,394	1,223	1,171	137	9
30	9	256	6,526	3,382	3,144	425	29
令和元年度	9	274	6,983	3,611	3,372	451	28
2	10	312	7,808	4,027	3,781	507	29
3	12	<b>380</b>	<b>9,271</b>	<b>4,761</b>	<b>4,510</b>	<b>611</b>	<b>36</b>
前年度との比較	2	68	1,463	734	729	104	7

表 22 市町村別小学校児童数・中学校生徒数の比較(公立・私立)[令和3年度・平成28年度]

(人)

市町村別	小学校児童数				中学校生徒数			
	令和3年度	平成28年度	増減数	増減率(%)	令和3年度	平成28年度	増減数	増減率(%)
県計	135,172	149,815	△14,643	△9.8	72,035	80,334	△8,299	△10.3
水戸市	13,338	14,007	△669	△4.8	6,972	7,264	△292	△4.0
日立市	7,365	8,848	△1,483	△16.8	4,461	5,472	△1,011	△18.5
土浦市	6,128	7,096	△968	△13.6	3,624	3,940	△316	△8.0
古河市	6,753	7,348	△595	△8.1	3,415	3,584	△169	△4.7
石岡市	3,132	3,572	△440	△12.3	1,669	2,025	△356	△17.6
結城市	2,517	2,772	△255	△9.2	1,377	1,373	4	0.3
龍ヶ崎市	3,469	3,992	△523	△13.1	1,959	2,125	△166	△7.8
下妻市	2,101	2,332	△231	△9.9	1,125	1,262	△137	△10.9
常総市	2,927	3,362	△435	△12.9	1,628	1,711	△83	△4.9
常陸太田市	1,819	2,059	△240	△11.7	1,010	1,295	△285	△22.0
高萩市	1,156	1,311	△155	△11.8	595	763	△168	△22.0
北茨城市	1,801	2,080	△279	△13.4	1,013	1,165	△152	△13.0
笠間市	3,436	3,701	△265	△7.2	1,737	2,100	△363	△17.3
取手市	5,036	5,133	△97	△1.9	3,122	3,398	△276	△8.1
牛久市	4,379	4,793	△414	△8.6	2,391	2,248	143	6.4
つくば市	10,920	12,359	△1,439	△11.6	5,624	6,171	△547	△8.9
ひたちなか市	7,818	8,838	△1,020	△11.5	3,895	4,579	△684	△14.9
鹿嶋市	3,412	3,462	△50	△1.4	2,014	2,080	△66	△3.2
潮来市	1,229	1,393	△164	△11.8	622	714	△92	△12.9
守谷市	4,468	4,266	202	4.7	1,912	1,897	15	0.8
常陸大宮市	1,593	1,880	△287	△15.3	908	1,088	△180	△16.5
那珂市	2,592	2,765	△173	△6.3	1,329	1,460	△131	△9.0
筑西市	4,675	5,161	△486	△9.4	2,566	2,974	△408	△13.7
坂東市	2,489	2,852	△363	△12.7	1,391	1,566	△175	△11.2
稲敷市	1,444	1,823	△379	△20.8	828	979	△151	△15.4
かすみがうら市	1,869	2,162	△293	△13.6	1,083	1,166	△83	△7.1
桜川市	1,321	2,093	△772	△36.9	747	1,140	△393	△34.5
神栖市	5,036	5,462	△426	△7.8	2,507	2,737	△230	△8.4
行方市	1,395	1,598	△203	△12.7	738	961	△223	△23.2
鉾田市	1,952	2,277	△325	△14.3	1,134	1,218	△84	△6.9
つくばみらい市	3,974	2,895	1,079	37.3	1,276	1,092	184	16.8
小美玉市	1,935	2,722	△787	△28.9	1,141	1,457	△316	△21.7
茨城町	1,347	1,550	△203	△13.1	791	870	△79	△9.1
大洗町	661	782	△121	△15.5	364	434	△70	△16.1
城里町	682	831	△149	△17.9	400	534	△134	△25.1
東海村	2,308	2,435	△127	△5.2	1,135	1,240	△105	△8.5
大子町	504	643	△139	△21.6	304	360	△56	△15.6
美浦村	583	755	△172	△22.8	334	421	△87	△20.7
阿見町	2,517	2,558	△41	△1.6	1,291	1,315	△24	△1.8
河内町	-	325	△325	△100.0	-	226	△226	△100.0
八千代町	998	1,176	△178	△15.1	531	657	△126	△19.2
五霞町	325	383	△58	△15.1	165	218	△53	△24.3
境町	1,233	1,280	△47	△3.7	593	695	△102	△14.7
利根町	535	683	△148	△21.7	314	360	△46	△12.8

(注) 義務教育学校児童数・生徒数、中等教育学校生徒数を含んでいない。

## 6 高等学校(公立・私立)

### (1) 全日制課程・定時制課程

#### 7 学校数

全日制課程、定時制課程又はその両方の課程を置く学校数は119校(公立95校、私立24校)で、前年より2校減少している。

中高一貫教育校は、併設型が17校(公立8、私立9)、連携型が3校(公立1校、私立2校)で前年から併設型が3校増加している。(表23)

表23 設置者別学校数(公立・私立)[全日制・定時制]

年 度	計	公 立			私 立			中高一貫教育校(再掲)			
		全 日 制	定 時 制	併 置	全 日 制	定 時 制	併 置	併 設 型	連 携 型		
平成23年度	125	102	90	3	9	23	23	-	-	7	3
28	120	96	85	4	7	24	24	-	-	10	3
29	120	96	85	4	7	24	24	-	-	10	3
30	121	97	85	4	8	24	24	-	-	10	3
令和元年度	122	98	86	4	8	24	24	-	-	10	3
2	121	97	85	5	7	24	24	-	-	14	3
3	119	95	83	5	7	24	24	-	-	17	3
前年度との比較	△2	△2	△2	-	-	-	-	-	-	3	-

(注) 「併置」とは、全日制と定時制の両方の課程を設置している学校をいう。

#### イ 生徒数

生徒数は71,842人で、前年度より2,279人減少している。

設置者別にみると、公立校は51,569人、私立校は20,273人で、私立校の生徒の占める割合は28.2%で前年度より0.5ポイント上昇している。

本科の入学者数は23,309人で、前年度より1,397人減少している。(表24)

表24 設置者別生徒数(公立・私立)[全日制・定時制]

年 度	計			公 立			私 立			私立校生徒の占める割合(%)	本科の入学者数
	計	本 科	専 攻 科	計	本 科	専 攻 科	計	本 科	専 攻 科		
平成23年度	80,494	80,340	154	61,183	61,100	83	19,311	19,240	71	24.0	26,769
28	78,884	78,728	156	57,918	57,845	73	20,966	20,883	83	26.6	26,687
29	78,372	78,232	140	57,237	57,171	66	21,135	21,061	74	27.0	26,205
30	77,043	76,905	138	56,159	56,093	66	20,884	20,812	72	27.1	27,885
令和元年度	75,540	75,405	135	55,086	55,018	68	20,454	20,387	67	27.1	25,269
2	74,121	73,988	133	53,605	53,540	65	20,516	20,448	68	27.7	24,706
3	71,842	71,693	149	51,569	51,503	66	20,273	20,190	83	28.2	23,309
前年度との比較	△2,279	△2,295	16	△2,036	△2,037	1	△243	△258	15	0.5	△1,397

本科の生徒数 71,693 人を課程別にみると、全日制 70,285 人、定時制 1,408 人で、定時制の生徒の占める割合は 2.0%となっている。

また、学科別にみると、普通科 55,394 人（全本科生徒数の 77.3%）が最も多く、次いで工業に関する学科 5,116 人（同 7.1%）、商業に関する学科 4,081 人（同 5.7%）、総合学科 3,274 人（同 4.6%）、農業に関する学科 1,517 人（同 2.1%）の順となっている。（表 25）

表 25 学科別課程別生徒数(本科)(公立・私立)[全日制・定時制]

区 分	計			全 日 制				定 時 制				
	計	男	女	計	1 学年	2 学年	3 学年	計	1 学年	2 学年	3 学年	4 学年
計	71,693	36,837	34,856	70,285	23,014	23,655	23,616	1,408	380	473	420	135
普通科	55,394	27,343	28,051	54,082	17,733	18,197	18,152	1,312	361	446	391	114
農業に関する学科	1,517	861	656	1,440	497	478	465	77	15	22	24	16
工業に関する学科	5,116	4,656	460	5,116	1,655	1,736	1,725	-	-	-	-	-
商業に関する学科	4,081	1,745	2,336	4,081	1,334	1,347	1,400	-	-	-	-	-
水産に関する学科	249	206	43	249	74	71	104	-	-	-	-	-
家庭に関する学科	796	44	752	796	271	269	256	-	-	-	-	-
看護に関する学科	233	6	227	233	78	84	71	-	-	-	-	-
情報に関する学科	-	-	-	-	-	-	-	-	-	-	-	-
福祉に関する学科	88	12	76	88	28	29	31	-	-	-	-	-
その他の専門教育を施す学科	945	386	559	945	309	311	325	-	-	-	-	-
総合学科	3,274	1,578	1,696	3,255	1,035	1,133	1,087	19	4	5	5	5

#### ウ 教員数・職員数

教員数(本務者)は 5,593 人(男性 3,789 人、女性 1,804 人)で、前年度より 51 人減少している。

本務教員のうち女性教員の占める割合は 32.3%で、前年度より 0.4 ポイント上昇している。また、本務教員 1 人当たりの生徒数は 12.8 人となっている。

職員数(本務者)は 1,002 人で、前年度より 27 人減少している。(表 26)

表 26 教員数及び職員数(公立・私立)[全日制・定時制]

年 度	教 員 数 ( 本 務 者 )													本務教員 のうち女 性教員の 割合(%)	本務教員 1人当た りの生徒 数	職 員 数 ( 本 務 者 )			
	計	うち 女性	校長	副校 長	教頭	主幹 教諭	指導 教諭	教諭	助教 諭	養護 教諭	養護 助教 諭	栄養 教諭	講師			計	事務 職員	実習 助手	その 他
平成 23 年度	5,832	1,697	121	19	157	1	-	4,779	4	115	30	-	606	29.1	13.8	1,182	555	320	307
28	5,734	1,764	117	22	152	2	-	4,666	9	106	28	-	632	30.8	13.8	1,051	539	314	198
29	5,754	1,791	117	22	154	5	-	4,706	8	108	27	-	607	31.1	13.6	1,049	543	313	193
30	5,744	1,787	118	22	155	4	-	4,695	7	111	25	1	606	31.1	13.4	1,035	545	309	181
令和 元年度	5,717	1,791	118	22	157	4	-	4,701	8	114	21	-	572	31.3	13.2	1,022	546	308	168
2	5,644	1,798	118	24	154	6	-	4,673	8	112	25	-	524	31.9	13.1	1,029	553	308	168
3	5,593	1,804	117	21	149	7	-	4,635	12	113	20	-	519	32.3	12.8	1,002	553	306	143
前年度との比較	△51	6	△1	△3	△5	1	-	△38	4	1	△5	-	△5	0.4	△0.3	△27	-	△2	△25

## (2) 通信制課程

通信制課程を置く学校数は 11 校（独立 7 校(私立のみ)）、併置校 4 校（公立 1 校、私立 3 校）で、前年度より 2 校増加している。

生徒数は 18,721 人（男子 9,106 人、女子 9,615 人）で、前年度より 3,563 人増加している。

教員数(本務者)は 283 人で前年度より 42 人増加、職員数(本務者)は 85 人で前年度より 9 人増加している。（表 27）

表 27 学校数、生徒数及び教員数等(公立・私立)[通信制]

年 度	学校数(校)		生 徒 数			入学者数 (前年度間)	卒業者数 (前年度間)	教員数(本務者)			職員数(本務者)		
	独立	併置	計	男	女			計	男	女	計	男	女
平成 23 年度	7	3	14,478	7,210	7,268	7,395	5,622	209	136	73	62	32	30
28	7	3	15,240	7,714	7,526	8,103	7,328	167	117	50	55	20	35
29	7	3	14,628	7,268	7,360	6,952	6,807	234	148	86	72	31	41
30	7	3	14,306	7,048	7,258	7,434	6,309	231	161	70	71	27	44
令和 元 年 度	7	3	15,339	7,471	7,868	7,966	6,093	239	149	90	63	28	35
2	6	3	15,158	7,202	7,956	7,154	6,625	241	147	94	76	33	43
3	7	4	18,721	9,106	9,615	7,045	6,380	283	171	112	85	31	54
前年度との比較	1	1	3,563	1,904	1,659	△ 109	△ 245	42	24	18	9	△2	11

(注)「独立」とは、通信制課程のみの学校をいい、「併置」とは全日課程または定時制課程と通信制課程とを併置している学校をいう。



## 7 中等教育学校(公立・私立)

### (1) 学校数

学校数は 6 校(公立 3 校、私立 3 校)で、前年度より 1 校増加している。(表 28)

### (2) 生徒数

生徒数は 2,733 人(前期課程 1,543 人、後期課程 1,190 人)で、前年度より 205 人増加している。(前期課程 185 人増加、後期課程 20 人増加)(表 28)

### (3) 教員数・職員数

教員数(本務者)は 249 人で、前年度より 24 人増加している。(表 28)

職員数(本務者)は 23 人で、前年度より 2 人増加している。(表 28)

表 28 学校数、生徒数及び教員数(公立・私立)

年 度	学 校 数 ( 校 )			生 徒 数					教 員 数 (本務者)	職 員 数 (本務者)
	計	公 立	私 立	計	男	女	前期課程	後期課程		
平成 23 年度	3	1	2	1,468	716	752	934	534	118	11
28	4	2	2	2,173	1,067	1,106	1,215	958	184	22
29	4	2	2	2,282	1,133	1,149	1,242	1,040	191	19
30	4	2	2	2,399	1,198	1,201	1,257	1,142	205	18
令和元年度	4	2	2	2,443	1,237	1,206	1,278	1,165	210	18
2	5	2	3	2,528	1,281	1,247	1,358	1,170	225	21
3	6	3	3	2,733	1,374	1,359	1,543	1,190	249	23
前年度との比較	1	1	-	205	93	112	185	20	24	2

## 8 特別支援学校(公立)

### (1) 学校数

学校数は 24 校(公立のみ)で、前年度と同数である。(表 29)

### (2) 在学者数

在学者数は 4,232 人で、平成 7 年度から 27 年連続増加となっている。(表 29)

### (3) 教員数・職員数

教員数(本務者)は 2,286 人で、前年度より 11 人増加している。(表 29)

職員数(本務者)は 302 人で、前年度より 5 人減少している。(表 29)

表 29 学校数、在学者数及び教員数等(公立)

年 度	特 別 支 援 学 校			
	学 校 数 ( 校 )	在 学 者 数	教 員 数 ( 本 務 者 )	職 員 数 ( 本 務 者 )
平成 23 年度	21	3,652	2,008	371
28	23	3,976	2,223	327
29	23	4,009	2,230	322
30	23	4,037	2,250	314
令和元年度	24	4,107	2,291	318
2	24	4,139	2,275	307
3	24	4,232	2,286	302
前年度との比較	-	93	11	△5

(注)平成 19 年 4 月から法律の改正により、盲学校・聾学校・養護学校の区分がなくなり特別支援学校となった。

## 9 専修学校(公立・私立)

### (1) 学校数

学校数は 63 校（公立 3 校、私立 60 校）で、前年度より 1 校減少している。（表 30）

### (2) 生徒数

生徒数は 9,344 人（男子 3,671 人、女子 5,673 人）で、前年度より 88 人増加している。  
課程別にみると、高等課程 548 人（全生徒数の 5.9%）、専門課程 8,529 人（同 91.3%）、一般課程 267 人（同 2.9%）となっている。（表 30）

### (3) 教員数

教員数(本務者)は 852 人で、前年度より 29 人増加している。（表 30）

表 30 学校数、生徒数及び教員数(公立・私立)

年 度	学 校 数 (校)			生 徒 数						教員数 (本務者)
	計	公 立	私 立	計	男	女	高等課程	専門課程	一般課程	(人)
平成 23 年度	65	3	62	8,027	3,146	4,881	638	7,187	202	753
28	66	3	63	10,318	4,172	6,146	634	9,160	524	827
29	63	3	60	9,573	3,720	5,853	653	8,387	533	857
30	63	3	60	9,432	3,740	5,692	646	8,234	552	832
令和 元 年度	63	3	60	9,504	3,822	5,682	611	8,440	453	843
2	64	3	61	9,256	3,687	5,569	603	8,342	311	823
3	63	3	60	9,344	3,671	5,673	548	8,529	267	852
前年度との比較	△1	-	△1	88	△16	104	△55	187	△44	29

## 10 各種学校(私立)

### (1) 学校数

学校数は 12 校(私立のみ)で、前年度と同数である。（表 31）

### (2) 生徒数

生徒数は 618 人（男子 240 人、女子 378 人）で、前年度より 25 人増加している。（表 31）

### (3) 教員数

教員数(本務者)は 84 人で、前年度より 3 人減少している。（表 31）

表 31 学校数、生徒数及び教員数(私立)

年 度	学 校 数 (校)			生 徒 数			教員数 (本務者)
	計	公 立	私 立	計	男	女	(人)
平成 23 年度	18	-	18	1,208	568	640	86
28	12	-	12	660	247	413	79
29	11	-	11	623	244	379	82
30	12	-	12	662	280	382	86
令和 元 年度	12	-	12	654	270	384	77
2	12	-	12	593	235	358	87
3	12	-	12	618	240	378	84
前年度との比較	-	-	-	25	5	20	△3

### 第3 不就学学齢児童生徒調査

#### (1) 就学免除者

就学免除者は 20 人（学齢児童(6～11 歳) 14 人、学齢生徒(12～14 歳) 6 人）で、前年度より 6 人増加している。  
(表 32)

#### (2) 就学猶予者

就学猶予者は 2 人で、前年度より 1 人増加している。(表 32)

#### (3) 1 年以上居所不明者

1 年以上居所不明者は 0 人で、前年度と同数である。(表 32)

#### (4) 死亡者

令和 2 年度間に死亡した学齢児童・学齢生徒は 10 人となっている。(表 32)

表 32 不就学学齢児童・生徒数

年 度	就 学 免 除 者			就 学 猶 予 者			1 年 以 上 居 所 不 明 者	死 亡 者 (前年度間)
	計	6～11 歳	12～14 歳	計	6～11 歳	12～14 歳		
平成 23 年度	10	6	4	4	4	-	11	8
28	9	6	3	1	-	1	27	11
29	9	6	3	-	-	-	2	7
30	11	7	4	-	-	-	-	5
令和 元 年 度	10	9	1	1	1	-	-	6
2	14	9	5	1	1	-	-	11
3	20	14	6	2	1	1	-	10
前年度との比較	6	5	1	1	-	1	-	△1

### 第4 学校施設調査

公立の学校では幼保連携型認定こども園において、建物面積、土地面積ともに前年度から増加している。私立の学校では幼稚園、小学校において、建物面積、土地面積ともに前年度から減少している。(表 33)

表 33 学校建物及び土地面積(公立・私立)

区 分	公 立			私 立							
	幼保連携型認定こども園	専修学校	各種学校	幼稚園	幼保連携型認定こども園	小学校	中学校	高等学校	専修学校	各種学校	
建物 面積	平成 23 年度	-	28,719	-	209,814	-	14,082	62,734	376,752	204,622	38,439
	28	17,809	27,847	-	146,262	117,806	33,693	74,899	411,176	217,904	37,945
	29	19,138	27,847	-	146,822	249,989	34,085	77,988	408,793	220,412	36,084
	30	21,639	32,424	-	146,126	258,295	34,157	77,748	410,456	219,008	36,358
	令和 元 年 度	21,835	32,818	-	144,076	281,271	34,157	77,596	413,155	220,977	36,358
	2	26,271	32,818	-	141,190	301,529	33,057	71,635	421,494	221,046	36,358
	3	26,275	32,818	-	140,285	308,831	32,987	71,626	425,347	224,578	36,358
前年度との比較	4	-	-	△905	7,302	△70	△9	3,853	3,532	-	
土地 面積	平成 23 年度	-	335,910	-	915,603	-	93,065	179,831	1,499,069	1,460,709	31,778
	28	64,759	335,910	-	611,531	479,593	200,904	248,288	1,629,020	1,453,855	32,595
	29	66,819	335,910	-	629,138	507,300	201,169	260,787	1,777,370	1,475,998	39,899
	30	79,743	335,910	-	622,312	546,154	201,169	263,738	1,713,089	1,455,153	40,627
	令和 元 年 度	96,678	335,910	-	613,766	624,305	206,826	260,880	1,723,085	1,444,732	41,298
	2	118,409	335,910	-	611,552	674,029	174,320	220,266	1,729,795	1,461,184	41,298
	3	118,410	335,910	-	610,412	697,267	166,029	220,266	1,761,974	1,315,022	59,124
前年度との比較	1	-	-	△1,140	23,238	△8,291	-	32,179	△146,162	17,826	

## 第5 卒業後の状況調査

### 1 中学校(公立・私立)

#### (1) 卒業生数

令和3年3月の中学校卒業生数は、23,865人(男子12,246人、女子11,619人)で、前年度より1,299人減少している。

卒業生の進路は、高等学校等進学者が23,606人(全卒業生の98.9%)、専修学校(高等課程)進学者が44人(同0.2%)、専修学校(一般課程)等入学者が5人(同0.02%)、公共職業能力開発施設等入学者が6人(同0.03%)、就職者が35人(同0.1%)となっている。(表34、図3)

表34 状況別卒業生数(公立・私立)

区 分	計 (卒業生数)		高等学校等進学者 A	専修学校(高等課程)進学者 B	専修学校(一般課程)等入学者 C	公共職業能力開発施設等入学者 D	就 職 者 等 E				
							常用労働者		臨時労働者		
	男	女					無期雇用労働者	有期雇用労働者	臨時労働者		
平成 23年3月	28,185	14,485	13,700	27,732	62	21	11	76			
28年3月	27,753	14,137	13,616	27,430	33	12	1	90			
29年3月	27,408	13,965	13,443	27,109	43	10	1	49			
30年3月	26,710	13,657	13,053	26,400	55	22	1	5	29	8	12
31年3月	25,838	13,220	12,618	25,572	43	15	5	15	16	6	3
令和 2年3月	25,164	12,891	12,273	24,924	35	15	1	10	15	4	6
3年3月	23,865	12,246	11,619	23,606	44	5	6	7	11	2	6
前年3月との比較	△1,299	△645	△654	△1,318	9	△10	5	△3	△4	△2	-

つづき

区 分	左記以外の者 F	不詳・死亡 G	左記A、B、C、Dのうち就職している者(再掲)	左記E有期雇用労働者のうち雇用契約期間が一年以上、かつフルタイム勤務相当の者(再掲)	高等学校等進学率 (%)		専修学校(高等課程)進学率 (%)	卒業者に占める就職者の割合 (%)	
					男	女			
平成 23年3月	279	4	14	…	98.4	98.0	98.8	0.2	0.3
28年3月	181	6	12	…	98.8	98.5	99.2	0.1	0.3
29年3月	195	1	7	…	98.9	98.7	99.1	0.2	0.2
30年3月	175	3	11	5	98.8	98.6	99.0	0.2	0.2
31年3月	160	3	12	4	99.0	98.6	99.3	0.2	0.2
令和 2年3月	152	2	11	2	99.0	98.8	99.4	0.1	0.2
3年3月	176	2	15	2	98.9	98.8	99.0	0.2	0.1
前年3月との比較	24	-	4	-	△0.1	-	△0.4	0.1	△0.1

つづき

区 分	全 国				
	高等学校等進学率 (%)		専修学校(高等課程)進学率 (%)	卒業者に占める就職者の割合 (%)	
	男	女			
平成 23年3月	98.2	98.0	98.5	0.2	0.4
28年3月	98.7	98.5	99.0	0.2	0.3
29年3月	98.8	98.6	99.0	0.2	0.3
30年3月	98.8	98.6	99.0	0.2	0.2
31年3月	98.8	98.6	99.0	0.2	0.2
令和 2年3月	98.8	98.7	99.0	0.2	0.2
3年3月	98.9	98.8	99.0	0.3	0.2
前年3月との比較	0.1	0.1	-	0.1	-

- (注) 1 「高等学校等進学者」、「専修学校(高等課程)進学者」、「専修学校(一般課程)等入学者」、及び「公共職業能力開発施設等入学者」には、進学又は入学して就職している者(就職進学者)を含む。  
 2 「自営業主等」とは、個人経営の事業を営んでいる者及び家族の営む事業に継続的に本業として従事する者をいう。  
 3 「常用労働者」のうち「無期雇用労働者」とは、雇用契約期間の定めのない者として就職した者、「有期雇用労働者」とは、雇用契約期間が1か月以上で期間の定めのある者をいう。  
 4 「臨時労働者」とは、雇用契約期間が1か月未満で期間の定めのある者をいう。  
 5 平成29年度以前の「就職者等(E)」は、雇用契約期間が1年未満で期間の定めのある者及び雇用契約期間の長さにかかわらず短時間勤務の者を含まない。また、「卒業者に占める就職者の割合」とは、卒業者のうち「就職者等(E)」及び「左記A、B、C、Dのうち就職している者(再掲)」の占める比率をいう。  
 6 平成30年度以降の「卒業者に占める就職者の割合」とは、卒業者のうち「自営業主等」及び「無期雇用労働者」、「左記A、B、C、Dのうち就職している者(再掲)」、「左記E有期雇用労働者のうち雇用契約期間が一年以上、かつフルタイム勤務相当の者(再掲)」の占める比率をいう。  
 7 「左記以外の者」とは、進学も就職もしていない者である(外国の高等学校等に入学した者、家事手伝いなど)。  
 8 全国値は国立の学校も含む。

図3 中学校卒業生数の推移(公立・私立)

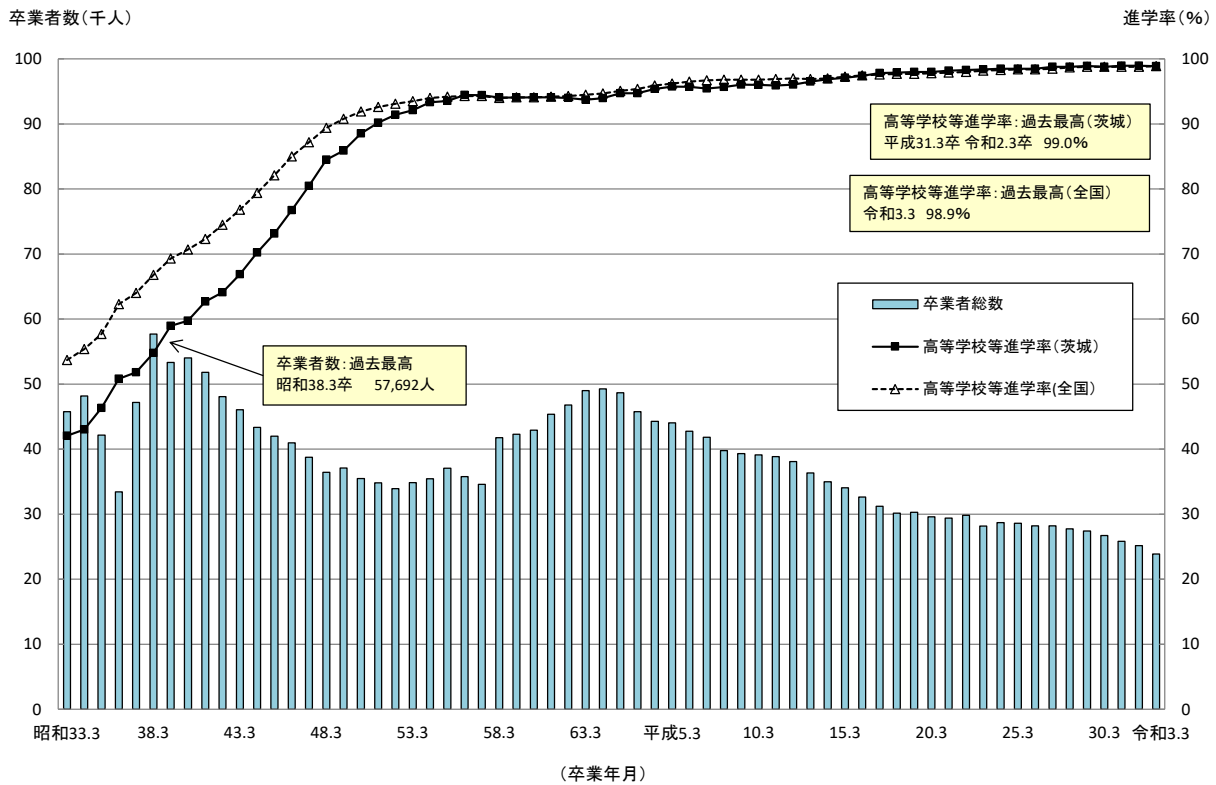

(2) 進学者

7 高等学校等進学者

高等学校等進学者は 23,606 人で、前年度より 1,318 人減少している。  
 高等学校等進学者率は 98.9% で前年度と同率となっており、全国平均の 98.9% と同率である。

(表 34、表 35、図 3)

イ 専修学校(高等課程)進学者

専修学校(高等課程)進学者数は 44 人で、前年度より 9 人増加している。  
 専修学校(高等課程)進学者率は 0.2% で、前年度より 0.1 ポイント上昇している。(表 34)

表 35 高等学校等への進学者数(公立・私立)

区 分	計		高 等 学 校				中等教育学校 後期課程			高等 専門 学校	特別支援学校 (高等部)		
			本 科			別 科	本 科		別 科		本 科	別 科	
	男	女	全日制	定時制	通信制		全日制	定時制		別 科			
平成 23 年 3 月	27,732	14,201	13,531	26,235	479	560	-	-	-	-	257	201	-
28 年 3 月	27,430	13,927	13,503	26,130	425	459	-	-	-	-	238	178	-
29 年 3 月	27,109	13,785	13,324	25,611	434	630	-	2	-	-	240	192	-
30 年 3 月	26,400	13,472	12,928	24,946	498	573	-	-	-	-	224	159	-
31 年 3 月	25,572	13,040	12,532	24,011	493	696	-	-	-	-	233	139	-
令和 2 年 3 月	24,924	12,730	12,194	23,342	475	725	-	-	-	-	234	148	-
3 年 3 月	23,606	12,105	11,501	22,022	360	842	-	-	-	-	243	139	-
前年3月との比較	△1,318	△625	△693	△1,320	△115	117	-	-	-	-	9	△9	-

(3) 就職者

就職者総数(進学又は入学して就職している者を含む)は 35 人(男子 32 人、女子 3 人)で、前年度より 3 人減少している。卒業者に占める就職者の割合は 0.1%で、前年度より 0.1 ポイント低下しており、全国平均の 0.2%を 0.1 ポイント下回っている。

就職先を産業別にみると、第 3 次産業が 20 人(就職者総数の 57.1%)で最も多く、次いで第 2 次産業が 10 人(同 28.6%)となっている。

就職先を地域別にみると、県内 16 人、県外 19 人で、県外就職率は 54.3%と前年度より 14.8 ポイント上昇している。(表 34、表 36)

表 36 産業別就職者数(公立・私立)

区 分	計			第 1 次産業			第 2 次産業			第 3 次産業			左記以外・不詳			就職者に占める県外就職者の割合(%)
	計	地域別		計	地域別		計	地域別		計	地域別		計	地域別		
		県外	男		県外	男		県外	男		県外	男		県外	男	
平成 23 年 3 月	90	17	81	3	1	3	54	4	51	26	12	20	7	-	7	18.9
28 年 3 月	102	19	83	1	-	-	54	2	51	33	15	20	14	2	12	18.6
29 年 3 月	56	11	48	3	-	1	35	1	34	15	8	11	3	2	2	19.6
30 年 3 月	50	14	43	-	-	-	27	4	25	22	10	17	1	-	1	28.0
31 年 3 月	47	17	43	1	-	1	25	3	25	18	14	15	3	-	2	36.2
令和 2 年 3 月	38	15	35	1	-	1	17	1	17	20	14	17	-	-	-	39.5
3 年 3 月	35	19	32	3	-	3	10	4	10	20	15	17	2	-	2	54.3
前年3月との比較	△3	4	△3	2	-	2	△7	3	△7	-	1	-	2	-	2	14.8

表 37 都道府県別高等学校等進学率等(国立の学校分を含む)

区 分	高等学校等進学率			専修学校(高等課程)進学率			卒業者に占める就職者の割合			区 分	高等学校等進学率			専修学校(高等課程)進学率			卒業者に占める就職者の割合			
	順位	順位		順位	順位		順位	順位			順位	順位	順位		順位	順位		順位	順位	
		順位	順位		順位	順位		順位	順位				順位	順位		順位	順位		順位	順位
全 国	98.9	-	0.3	-	0.2	-	富 山	99.3	6	-	47	0.1	24	島 根	99.2	12	0.0	39	0.1	24
北海道	98.9	27	0.3	11	0.2	7	石 川	99.4	3	0.0	39	0.1	24	岡 山	98.7	36	0.1	28	0.2	7
青 森	99.4	3	0.0	39	0.2	7	福 井	99.6	1	0.1	28	0.0	45	広 島	98.9	27	0.2	16	0.1	24
岩 手	99.3	6	0.0	39	0.1	24	山 梨	98.8	31	0.2	16	0.2	7	山 口	98.1	45	0.5	4	0.3	2
宮 城	99.2	12	0.2	16	0.1	24	長 野	99.0	21	0.3	11	0.0	45	徳 島	99.0	21	0.4	6	0.1	24
秋 田	98.7	36	0.8	2	0.1	24	岐 阜	99.1	18	0.0	39	0.2	7	香 川	99.0	21	0.1	28	0.3	2
山 形	99.4	3	0.2	16	0.0	45	静 岡	98.5	40	0.2	16	0.3	2	愛 媛	98.8	31	0.2	16	0.2	7
福 島	98.0	46	1.2	1	0.1	24	愛 知	98.4	42	0.5	4	0.2	7	高 知	99.0	21	0.1	28	0.2	7
茨 城	98.9	27	0.2	16	0.1	24	三 重	99.1	18	0.1	28	0.2	7	福 岡	98.4	42	0.4	6	0.3	2
栃 木	99.2	12	0.0	39	0.1	24	滋 賀	99.2	12	0.1	28	0.1	24	佐 賀	98.7	36	0.2	16	0.3	2
群 馬	98.9	27	0.2	16	0.2	7	京 都	99.2	12	0.1	28	0.1	24	長 崎	99.3	6	0.0	39	0.2	7
埼 玉	99.1	18	0.1	28	0.2	7	大 阪	98.7	36	0.4	6	0.2	7	熊 本	99.2	12	0.3	11	0.2	7
千 葉	99.0	21	0.2	16	0.1	24	兵 庫	98.8	31	0.4	6	0.1	24	大 分	99.3	6	0.1	28	0.1	24
東 京	98.8	31	0.4	6	0.1	24	奈 良	98.8	31	0.3	11	0.1	24	宮 崎	98.2	44	0.6	3	0.2	7
神奈川	99.3	6	0.1	28	0.1	24	和歌山	99.3	6	0.2	16	0.2	7	鹿 児 島	99.0	21	0.1	28	0.2	7
新 潟	99.6	1	0.0	39	0.1	24	鳥 取	98.5	40	0.3	11	0.1	24	沖 縄	97.7	47	0.2	16	0.4	1

## 2 義務教育学校

### (1) 卒業者数

令和3年3月の義務教育学校卒業者数は624人（男子330人、女子294人）となっている。（表38）

### (2) 進学者

高等学校等進学者数は611人（進学率97.9%）となっている。（表38）

表38 状況別卒業者数（公立・私立）

区 分	計 (卒業者数)			高等学校 等進学者 A	専修学校 (高等課程) 進学者 B	専修学校 (一般課程) 等入学者 C	公共職業 能力開発 施設等入 学者 D	就 職 者 等 E		
	男	女	自営 業主 等					常 用 労 働 者		臨時 労働 者
								無期雇用労働者	有期雇用労働者	
平成 29年3月	118	62	56	118	-	-	-	-	-	-
30年3月	172	85	87	170	-	-	-	-	-	-
31年3月	570	294	276	562	-	-	-	-	1	-
令和 2年3月	607	312	295	601	1	-	-	-	-	-
3年3月	624	330	294	611	1	2	-	-	1	-
前年3月との比較	17	18	△1	10	-	2	-	-	1	-

つづき

区 分	左記以 外の者 F	不詳・ 死亡 G	左記Aの うち他県 への進学 者(再掲)	左記A、B、 C、Dのうち 就職してい る者(再掲)	左記E有期雇用労働 者のうち雇用契約期 間が一年以上、かつ フルタイム勤務相当 の者(再掲)	高等学 校等進 学率 (%)	卒業者に 占める就 職者の 割合(%)
平成 29年3月	-	-	7	-	...	100.0	-
30年3月	2	-	9	-	...	98.8	-
31年3月	7	-	29	-	...	98.6	0.2
令和 2年3月	5	-	38	-	-	99.0	-
3年3月	9	-	31	-	-	97.9	0.2
前年3月との比較	4	-	△7	-	-	△1.1	0.2

- (注) 1 「自営業主等」とは、個人経営の事業を営んでいる者及び家族の営む事業に継続的に本業として従事する者をいう。  
 2 「常用労働者」のうち「無期雇用労働者」とは、雇用契約期間の定めのない者として就職した者、「有期雇用労働者」とは、雇用契約期間が1か月以上で期間の定めのある者をいう。  
 3 「臨時労働者」とは、雇用契約期間が1か月未満で期間の定めのある者をいう。  
 4 平成31年3月以前の「就職者等(E)」は、雇用契約期間が1年未満で期間の定めのある者及び雇用契約期間の長さにかかわらず短時間勤務の者を含まない。また、「卒業者に占める就職者の割合」とは、卒業者のうち「就職者等(E)」及び「左記A、B、C、Dのうち就職している者(再掲)」の占める比率をいう。  
 5 令和2年3月以降の「卒業者に占める就職者の割合」とは、卒業者のうち「自営業主等」及び「無期雇用労働者」、「左記A、B、C、Dのうち就職している者(再掲)」、「左記E有期雇用労働者のうち雇用契約期間が一年以上、かつフルタイム勤務相当の者(再掲)」の占める比率をいう。  
 6 「左記以外の者」とは、進学も就職もしていない者である(外国の高等学校等に入学した者、家事手伝いなど)。  
 7 平成31年3月以前の就職者の割合は、当時の計算方法により表した数値であるため、脚注5の計算とは異なる。

### 3 高等学校(公立・私立)

#### (1) 全日制課程・定時制課程

##### 7 卒業者数

令和3年3月の高等学校(全日制課程・定時制課程)の卒業者は24,359人(男子12,472人、女子11,887人)で、前年度より277人減少している。

卒業者の進路は、大学等進学者が12,833人(全卒業者の52.7%)、専修学校(専門課程)進学者が4,719人(同19.4%)、専修学校(一般課程)等入学者が724人(同3.0%)、公共職業能力開発施設等入学者が237人(同1.0%)、就職者が4,650人(同19.1%)となっている。(表39、図4)

表39 状況別卒業者数(公立・私立)[全日制・定時制]

区分	計(卒業者数)		大学等 進学者 A	専修学校 (専門課程) 進学者 B	専修学校 (一般課程) 等入学者 C	公共職業 能力開発 施設等入 学者 D	就 職 者 等 E				
	男	女					自営業主 等	常 用 労 働 者		臨時 労働者	
								無期雇用労働者	有期雇用労働者		
平成23年3月	26,114	13,323	12,791	13,280	4,427	1,539	249	5,389			
28年3月	25,475	12,848	12,627	12,888	4,616	1,119	213	5,677			
29年3月	25,284	12,940	12,344	12,784	4,573	1,053	254	5,627			
30年3月	25,648	13,114	12,534	12,974	4,543	1,138	239	5,659			
31年3月	25,182	12,872	12,310	12,729	4,678	943	246	5,407			
令和2年3月	24,636	12,543	12,093	12,667	4,568	795	208	133	5,091	60	
3年3月	24,359	12,472	11,887	12,833	4,719	724	237	114	4,504	35	
前年3月との比較	△277	△71	△206	166	151	△71	29	△19	△587	△25	

区分	左記以 外の者 F	不詳・ 死亡 G	左記A、B、 C、Dのうち 就職してい る者(再掲)	左記E有期雇用労働 者のうち雇用契約期 間が一年以上、かつ フルタイム勤務相当 の者(再掲)	大学等進学率(%)		専修学校 (専門課程) 進学者 (%)	卒業者に 占める 就職者の 割合(%)	
					男	女			
									平成23年3月
28年3月	962	-	23	…	50.6	48.9	52.3	18.1	21.5
29年3月	992	1	18	…	50.6	49.5	51.6	18.1	21.6
30年3月	1,092	3	16	…	50.6	48.7	52.5	17.7	21.4
31年3月	1,179	-	24	…	50.5	48.6	52.6	18.6	20.9
令和2年3月	986	6	11	28	51.4	50.0	52.8	18.5	21.4
3年3月	1,043	1	14	18	52.7	51.7	53.7	19.4	19.1
前年3月との比較	57	△5	3	△10	1.3	1.7	0.9	0.9	△2.3

区分	全 国				
	大学等進学率(%)		専修学校 (専門課程) 進学者(%)	卒業者に占 める就職者 の割合(%)	
	男	女			
平成23年3月	53.9	51.9	55.9	16.2	16.3
28年3月	54.7	52.2	57.2	16.4	17.9
29年3月	54.7	52.1	57.3	16.2	17.8
30年3月	54.7	51.8	57.7	16.0	17.6
31年3月	54.7	51.6	57.8	16.4	17.7
令和2年3月	55.8	53.2	58.3	16.9	17.4
3年3月	57.4	55.2	59.6	17.3	15.7
前年3月との比較	1.6	2.0	1.3	0.4	△1.7

- (注) 1 「自営業主等」とは、個人経営の事業を営んでいる者及び家族の営む事業に継続的に本業として従事する者をいう。  
 2 「常用労働者」のうち「無期雇用労働者」とは、雇用契約期間の定めのない者として就職した者、「有期雇用労働者」とは、雇用契約期間が1か月以上で期間の定めのある者をいう。  
 3 「臨時労働者」とは、雇用契約期間が1か月未満で期間の定めのある者をいう。  
 4 「卒業者に占める就職者の割合」とは、卒業者のうち「自営業主等」及び「無期雇用労働者」、「左記A、B、C、Dのうち就職している者(再掲)」、「左記E有期雇用労働者のうち雇用契約期間が一年以上、かつフルタイム勤務相当の者(再掲)」の占める比率をいう。  
 5 「左記以外の者」とは、進学も就職もしていない者である(外国の大学に入学した者、家事手伝いなど)。  
 6 平成31年3月以前の就職者の割合は、当時の計算方法により表した数値であるため、脚注4の計算とは異なる。  
 7 全国値は国立の学校も含む。



図4 高等学校卒業生数等の推移(公立・私立)[全日制・定時制]

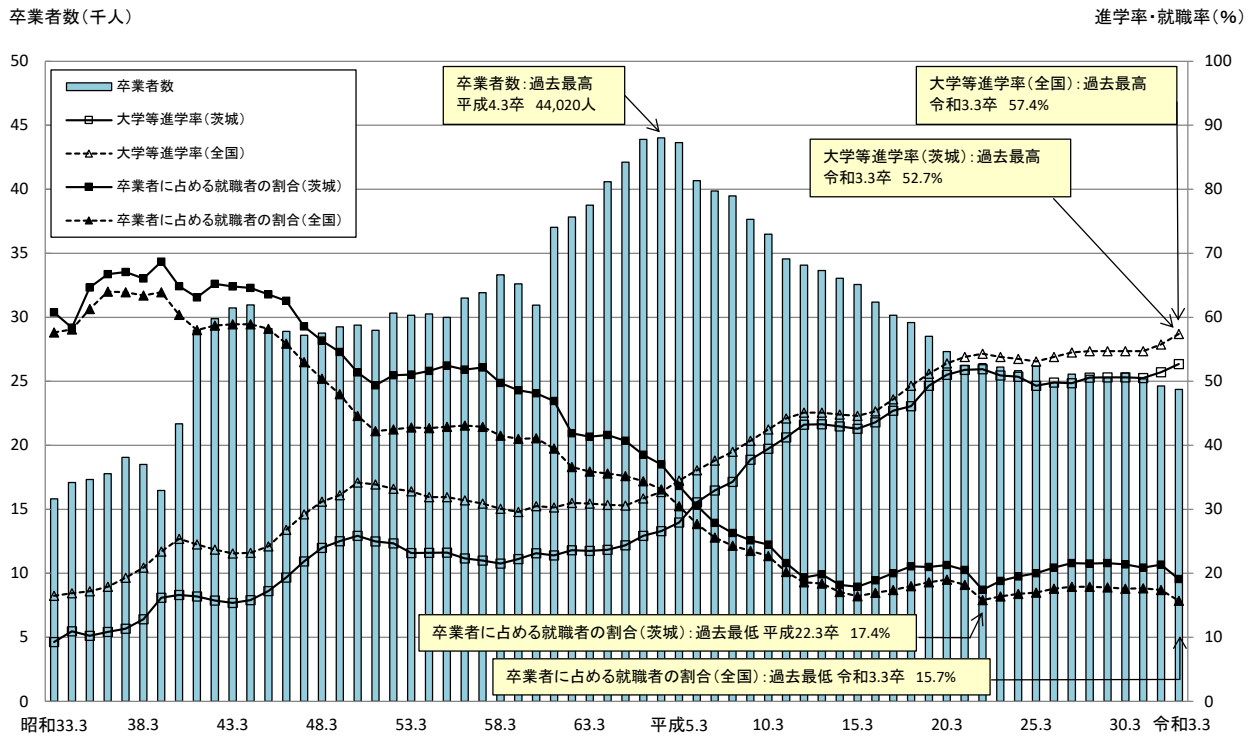

イ 進学者  
(7) 大学等進学者

大学等進学者は 12,833 人(男子 6,451 人、女子 6,382 人)で、前年度より 166 人増加している。  
 進学先別にみると、大学(学部)が 12,134 人(男子 6,396 人、女子 5,738 人)、短期大学(本科)が 601 人(男子 44 人、女子 557 人)となっている。  
 大学等進学率は前年度より 1.3 ポイント上昇し 52.7%となっており、全国平均の 57.4%を 4.7 ポイント下回っている。(表 39、表 40)

(4) 専修学校(専門課程)進学者

専修学校(専門課程)進学者数は 4,719 人で、前年度より 151 人増加している。  
 専修学校(専門課程)進学率は 19.4%で、前年度より 0.9 ポイント上昇している。(表 39)

表 40 大学等への進学者数(公立・私立)[全日制・定時制]

区分	(人)															
	計		大学(学部)		短期大学(本科)		大学・短期大学の通信教育部及び放送大学		大学・短期大学(別科)		高等学校(専攻科)		特別支援学校高等部(専攻科)			
	男	女	男	女	男	女	男	女	男	女	男	女	男	女		
平成 23 年 3 月	13,280	6,788	6,492	6,702	5,512	64	903	4	3	3	-	15	74	-	-	
28 年 3 月	12,888	6,284	6,604	6,226	5,774	43	742	12	9	-	-	3	79	-	-	
29 年 3 月	12,784	6,411	6,373	6,368	5,546	31	755	11	9	-	1	1	62	-	-	
30 年 3 月	12,974	6,392	6,582	6,329	5,819	33	680	27	7	-	-	3	76	-	-	
31 年 3 月	12,729	6,256	6,473	6,209	5,763	31	633	15	13	-	-	1	64	-	-	
令和 2 年 3 月	12,667	6,277	6,390	6,226	5,698	34	617	16	6	-	1	1	68	-	-	
3 年 3 月	12,833	6,451	6,382	6,396	5,738	44	557	8	11	-	-	3	76	-	-	
前年3月との比較	166	174	△8	170	40	10	△60	△8	5	-	△1	2	8	-	-	

リ 就職者

就職者総数(進学又は入学して就職している者を含む)は 4,650 人で、前年度より 613 人減少している。

卒業者に占める就職者の割合は、前年度より 2.3 ポイント低下して 19.1%となり、全国平均の 15.7%を 3.4 ポイント上回っている。

就職先の産業別にみると、製造業が 2,153 人(就職者総数の 46.3%)で最も多く、次いで、卸売業、小売業が 429 (9.2%)、公務が 313 人(同 6.7%)となっている。(表 39、表 41、図 5、図 6)

表 41 産業別就職者数(公立・私立)[全日制・定時制]

区 分	計		第 1 次 産 業				第 2 次 産 業						第 3 次 産 業								
			農 業、林 業		漁 業		鉱 業、採 石 業、砂 利 採 取 業		建 設 業		製 造 業		電 気・ガ ス・熱 供 給・水 道 業		情 報 通 信 業		運 輸 業、 郵 便 業		卸 売 業、 小 売 業		
			男	女	男	女	男	女	男	女	男	女	男	女	男	女	男	女	男	女	男
平成 23 年 3 月	4,913	2,909	2,004	24	9	8	-	8	-	254	22	1,664	666	71	19	23	15	150	48	165	282
28 年 3 月	5,484	3,325	2,159	35	12	22	-	8	1	342	20	1,746	713	57	11	30	24	192	67	183	352
29 年 3 月	5,464	3,270	2,194	23	15	10	-	6	4	353	57	1,662	724	40	4	31	31	250	83	175	379
30 年 3 月	5,496	3,337	2,159	44	17	10	-	2	1	303	59	1,809	795	37	-	25	23	215	75	203	310
31 年 3 月	5,266	3,244	2,022	26	14	5	1	3	1	245	65	1,808	664	27	6	43	14	223	110	190	269
令 和 2 年 3 月	5,263	3,201	2,062	27	9	3	2	8	1	285	69	1,763	751	41	14	33	22	201	120	193	284
3 年 3 月	4,650	2,886	1,764	25	8	11	2	3	-	268	43	1,508	645	58	7	26	24	180	84	187	242
前年3月との比較	△613	△315	△298	△2	△1	8	-	△5	△1	△17	△26	△255	△106	17	△7	△7	2	△21	△36	△6	△42

区 分	金融業、保険業		不動産業、物品賃貸業		学術研究、専門・技術サービス業		宿泊業、飲食サービス業		生活関連サービス業、娯楽業		教育、学習支援業		医療・福祉		複合サービス事業		サービス業(他に分類されないもの)		公務(他に分類されないもの)		左記以外の者	
	男	女	男	女	男	女	男	女	男	女	男	女	男	女	男	女	男	女	男	女	男	女
	平成 23 年 3 月	-	6	2	7	48	13	68	99	49	174	3	7	86	467	22	19	97	82	148	48	19
28 年 3 月	9	34	14	14	58	23	70	112	50	220	9	6	84	346	25	37	129	91	243	63	19	13
29 年 3 月	5	48	15	17	55	18	49	107	74	189	15	9	49	291	36	45	123	88	279	78	20	7
30 年 3 月	2	53	13	9	67	28	51	92	64	202	8	13	55	279	19	50	126	73	264	71	20	9
31 年 3 月	6	44	7	18	84	27	61	102	47	167	14	10	42	263	29	47	138	104	237	88	9	8
令 和 2 年 3 月	2	43	12	13	72	24	47	82	47	166	7	11	60	224	16	63	121	78	248	80	15	6
3 年 3 月	1	51	12	7	77	31	30	46	53	144	9	7	56	218	19	44	102	77	239	74	22	10
前年3月との比較	△1	8	-	△6	5	7	△17	△36	6	△22	2	△4	△4	△6	3	△19	△19	△1	△9	△6	7	4

図 5 産業別就職者数(公立・私立)  
[全日制・定時制]



図 6 男女別産業別就職者数(公立・私立)  
[全日制・定時制]



就職者を職業別にみると、生産工程従事者が 2,068 人（就職者総数の 44.5%）で最も多く、次いでサービス職業従事者が 571 人（同 12.3%）、事務従事者が 460 人（同 9.9%）となっている。（表 42、図 7、図 8）

表 42 職業別就職者数（公立・私立）〔全日制・定時制〕

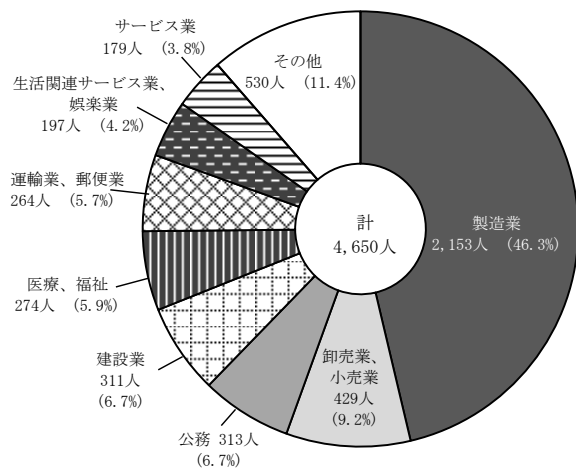
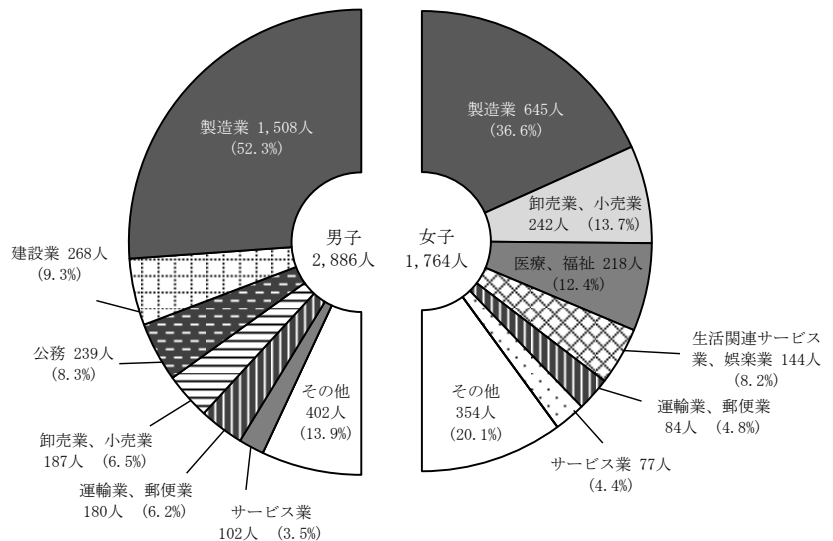
区 分	(人)													
	計				専門的・技術的 職業従事者		事 務 従 事 者		販 売 従 事 者		サービス職業 従 事 者		保 安 職 業 従 事 者	
	男	女	男	女	男	女	男	女	男	女	男	女	男	女
平成 23 年 3 月	4,913	2,909	2,004	197	173	85	308	124	242	218	629	122	19	
28 年 3 月	5,484	3,325	2,159	240	78	94	372	140	333	223	641	226	35	
29 年 3 月	5,464	3,270	2,194	226	79	108	459	132	335	213	551	258	56	
30 年 3 月	5,496	3,337	2,159	254	74	93	452	125	283	216	556	263	44	
31 年 3 月	5,266	3,244	2,022	271	97	122	445	134	257	175	501	221	43	
令和 2 年 3 月	5,263	3,201	2,062	309	76	116	463	130	244	156	450	223	52	
3 年 3 月	<b>4,650</b>	<b>2,886</b>	<b>1,764</b>	<b>246</b>	<b>79</b>	<b>91</b>	<b>369</b>	<b>143</b>	<b>191</b>	<b>175</b>	<b>396</b>	<b>202</b>	<b>45</b>	
前年3月との比較	△613	△315	△298	△63	3	△25	△94	13	△53	19	△54	△21	△7	

つづき

区 分	農 林 漁 業 従 事 者				生 産 工 程 従 事 者		輸 送 ・ 機 械 運 転 従 事 者		建 設 ・ 採 掘 従 事 者		運 搬 ・ 清 掃 等 従 事 者		左 記 以 外 の 者	
	農 林 業 従 事 者		漁 業 従 事 者		男	女	男	女	男	女	男	女	男	女
	男	女	男	女	男	女	男	女	男	女	男	女	男	女
平成 23 年 3 月	25	7	7	-	1,749	572	93	15	193	5	51	6	45	28
28 年 3 月	62	16	23	-	1,744	588	134	15	261	9	110	40	68	32
29 年 3 月	26	12	15	-	1,654	611	162	27	287	14	139	29	50	21
30 年 3 月	52	13	9	-	1,764	635	138	26	245	8	137	35	41	33
31 年 3 月	28	11	6	1	1,786	547	140	23	179	15	136	51	46	31
令和 2 年 3 月	24	8	3	-	1,727	636	148	32	202	18	114	46	49	37
3 年 3 月	<b>41</b>	<b>8</b>	<b>10</b>	-	<b>1,508</b>	<b>560</b>	<b>111</b>	<b>24</b>	<b>202</b>	<b>16</b>	<b>78</b>	<b>31</b>	<b>79</b>	<b>45</b>
前年3月との比較	17	-	7	-	△219	△76	△37	△8	-	△2	△36	△15	30	8

図 7 職業別就職者数（公立・私立）〔全日制・定時制〕



図 8 男女別職業別就職者数（公立・私立）〔全日制・定時制〕



就職先を地域別にみると、県内 4,013 人、県外 637 人で県外就職率は 13.7%と前年度より 0.2 ポイント低下している。

県外就職先は東京都が 209 人と最も多く、次いで栃木県が 121 人、千葉県が 103 人となっている。

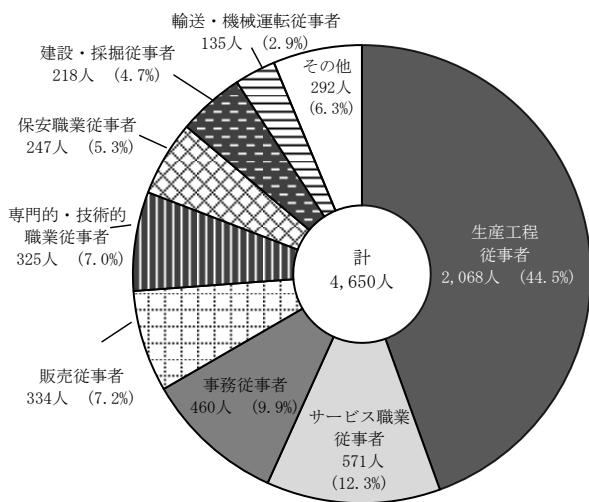
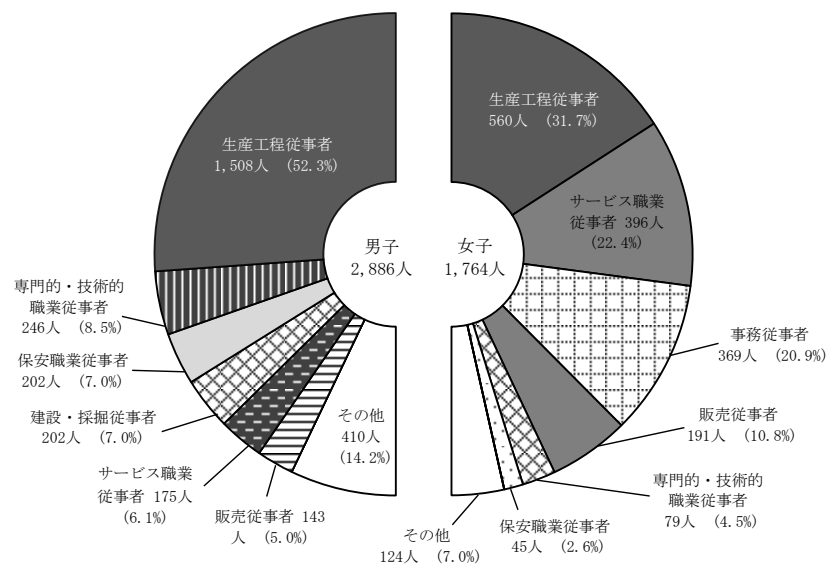
(表 43、図 9)

表 43 地域別就職者数(公立・私立)[全日制・定時制]

区 分	計	県 内 就職者	県 外 就職者										県 外 就職率 (%)
				福島県	栃木県	群馬県	埼玉県	千葉県	東京都	神奈川県	その他		
平成 23 年 3 月	4,913	4,420	493	10	105	5	53	71	203	25	21	10.0	
28 年 3 月	5,484	4,766	718	28	132	4	64	135	266	54	35	13.1	
29 年 3 月	5,464	4,641	823	38	150	3	54	154	310	47	67	15.1	
30 年 3 月	5,496	4,850	646	21	122	6	46	127	206	47	71	11.8	
31 年 3 月	5,266	4,519	747	27	132	10	54	142	259	54	69	14.2	
令和 2 年 3 月	5,263	4,532	731	19	118	6	64	149	260	41	74	13.9	
3 年 3 月	<b>4,650</b>	<b>4,013</b>	<b>637</b>	17	121	2	<b>54</b>	<b>103</b>	<b>209</b>	<b>52</b>	<b>79</b>	<b>13.7</b>	
前年3月との比較	△613	△519	△94	△2	3	△4	△10	△46	△51	11	5	△0.2	

図 9 都道府県別県外就職者数(公立・私立)[全日制・定時制]



表 44 都道府県別大学等進学率等(国立の学校分を含む)[全日制・定時制]

区 分	大学等進学率			専修学校(専門課程)進学率			卒業者に占める就職者の割合			区 分	大学等進学率			専修学校(専門課程)進学率			卒業者に占める就職者の割合			
	順位	進学率	順位	順位	進学率	順位	順位	割合	順位		進学率	順位	順位	進学率	順位	割合	順位	割合		
全 国	57.4	-	17.3	-	15.7	-	富 山	54.8	18	17.4	27	20.1	24	島 根	47.4	38	21.5	6	21.5	16
北海道	48.2	34	23.9	3	19.9	25	石 川	57.9	13	14.4	40	19.4	26	岡 山	54.2	20	18.7	16	20.2	22
青 森	49.4	32	16.2	35	26.5	9	福 井	59.5	10	14.9	38	20.7	18	広 島	61.8	6	12.4	46	13.6	39
岩 手	45.4	44	19.5	12	27.1	6	山 梨	58.7	11	18.0	22	14.6	37	山 口	44.2	46	16.2	35	29.9	1
宮 城	51.8	28	18.0	22	20.5	20	長 野	50.8	30	21.9	5	17.0	33	徳 島	56.5	16	16.6	34	20.4	21
秋 田	48.1	35	18.2	21	27.8	3	岐 阜	57.3	15	14.2	41	22.2	15	香 川	55.2	17	17.4	27	17.1	32
山 形	46.4	40	19.8	10	27.3	5	静 岡	53.9	24	17.4	27	20.9	17	愛 媛	53.9	24	19.5	12	20.7	18
福 島	47.7	36	17.4	27	26.8	8	愛 知	59.8	9	13.9	43	17.5	30	高 知	51.2	29	17.2	32	17.4	31
茨 城	<b>52.7</b>	<b>26</b>	<b>19.4</b>	<b>14</b>	<b>19.1</b>	<b>27</b>	三 重	52.6	27	14.8	39	25.5	10	福 岡	54.5	19	18.4	18	16.2	36
栃 木	54.1	21	18.7	16	20.2	22	滋 賀	57.4	14	17.4	27	16.8	34	佐 賀	45.7	43	18.4	18	28.9	2
群 馬	54.1	21	17.9	24	17.6	29	京 都	69.8	1	13.8	44	7.3	46	長 崎	47.6	37	17.0	33	27.0	7
埼 玉	60.7	8	18.8	15	11.7	41	大 阪	64.3	3	15.5	37	9.9	44	熊 本	47.2	39	20.5	8	24.3	12
千 葉	58.2	12	20.1	9	11.4	42	兵 庫	64.3	3	14.1	42	12.5	40	大 分	49.7	31	21.5	6	23.4	13
東 京	69.0	2	12.4	46	5.4	47	奈 良	61.8	6	13.0	45	10.9	43	宮 崎	46.2	42	17.5	26	27.4	4
神 奈 川	63.1	5	17.7	25	7.6	45	和 歌 山	54.0	23	18.3	20	18.6	28	鹿 児 島	45.1	45	22.0	4	24.6	11
新 潟	48.9	33	28.2	1	16.7	35	鳥 取	46.3	41	19.8	10	22.9	14	沖 縄	40.8	47	27.9	2	14.3	38

(2) 通信制課程

7 卒業生数

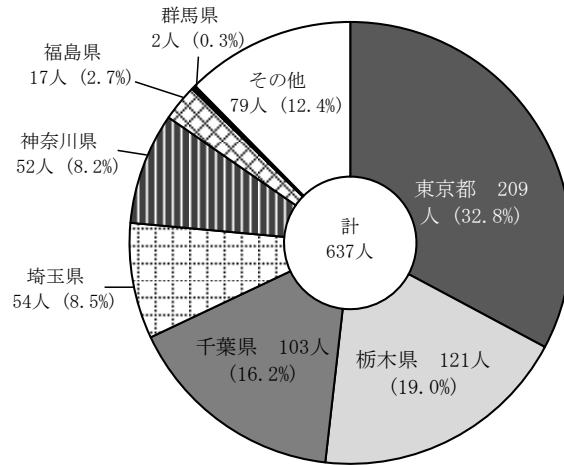
令和2年度間の高等学校(通信制課程)の卒業生は 6,380 人(男子 2,989 人、女子 3,391 人)で、前年度間より 245 人減少している。

卒業生の進路は、大学等進学者が 1,207 人、専修学校(専門課程)進学者が 1,489 人、専修学校(一般課程)等入学者が 103 人、公共職業能力開発施設等入学者が 47 人、就職者が 942 人となっている。(表 45)

表 45 状況別卒業生数(公立・私立)[通信制]

(人)

区 分	計(卒業生数)			大学等 進学者 A	専修学校 (専門課程) 進学者 B	専修学校 (一般課程) 等入学者 C	公共職業能 力開発施設 等入学者 D	就 職 者 等 E			
								自営 業主 等	常 用 労 働 者		臨時 労働者
	無期雇用労働者	有期雇用労働者									
平成 22 年度間	5,622	2,805	2,817	1,238	1,080	251	35	626			
27 年度間	7,328	3,703	3,625	1,231	1,396	237	36	982			
28 年度間	6,807	3,486	3,321	1,129	1,301	175	61	1053			
29 年度間	6,309	3,218	3,091	1,059	1,186	124	45	980			
30 年度間	6,093	2,977	3,116	948	1,245	108	39	1003			
令和 元 年度間	6,625	3,196	3,429	1,002	1,422	145	46	47	1104	330	36
2 年度間	<b>6,380</b>	<b>2,989</b>	<b>3,391</b>	<b>1,207</b>	<b>1,489</b>	<b>103</b>	<b>47</b>	<b>97</b>	<b>782</b>	<b>186</b>	<b>32</b>
元年度間との比較	△245	△207	△38	205	67	△42	1	50	△322	△144	△4

つづき

区 分	左記以 外の者 F	不詳・ 死亡 G	左記 A、B、 C、D のうち 就職してい る者(再掲)	左記 E 有期雇用労働 者のうち雇用契約期 間が一年以上、かつ フルタイム勤務相当 の者(再掲)	大学等進学率(%)			専修学校 (専門課程) 進学率 (%)	卒業者に占 める就職者 の割合(%)
					男	女			
平成 22 年度間	2,324	68	-	...	22.0	23.1	21.0	19.2	11.1
27 年度間	3,417	29	-	...	16.8	17.2	16.4	19.1	13.4
28 年度間	3,007	81	1	...	16.6	16.5	16.7	19.1	15.5
29 年度間	2,826	89	3	...	16.8	16.7	16.9	18.8	15.6
30 年度間	2,710	40	-	...	15.6	15.6	15.5	20.4	16.5
令和 元 年度間	2,493	-	-	<b>56</b>	15.1	14.3	15.9	21.5	18.2
2 年度間	<b>2,434</b>	<b>3</b>	<b>9</b>	<b>54</b>	<b>18.9</b>	<b>17.9</b>	<b>19.8</b>	<b>23.3</b>	<b>14.8</b>
元年度間との比較	△59	3	9	△2	3.8	3.6	3.9	1.8	△3.4

つづき

区 分	全 国				
	大学等進学率(%)			専修学校 (専門課程) 進学率(%)	卒業者に占 める就職者 の割合(%)
	男	女			
平成 22 年度間	18.0	18.4	17.5	20.2	13.0
27 年度間	17.5	17.9	17.0	20.7	19.0
28 年度間	17.7	18.1	17.2	20.3	19.6
29 年度間	18.5	18.7	18.2	21.2	19.6
30 年度間	18.0	17.9	18.0	21.7	19.6
令和 元 年度間	17.6	16.6	18.7	23.3	18.9
2 年度間	<b>19.5</b>	<b>18.8</b>	<b>20.1</b>	<b>24.7</b>	<b>16.0</b>
元年度間との比較	1.9	2.2	1.4	1.4	△2.9

- (注) 1 「自営業主等」とは、個人経営の事業を営んでいる者及び家族の営む事業に継続的に本業として従事する者をいう。  
 2 「常用労働者」のうち「無期雇用労働者」とは、雇用契約期間の定めのない者として就職した者、「有期雇用労働者」とは、雇用契約期間が1か月以上で期間の定めのある者をいう。  
 3 「臨時労働者」とは、雇用契約期間が1か月未満で期間の定めのある者をいう。  
 4 「卒業者に占める就職者の割合」とは、卒業者のうち「自営業主等」及び「無期雇用労働者」、「左記 A、B、C、D のうち就職している者(再掲)」、「左記 E 有期雇用労働者のうち雇用契約期間が一年以上、かつフルタイム勤務相当の者(再掲)」の占める比率をいう。  
 5 「左記以外の者」とは、進学も就職もしていない者である(外国の大学に入学した者、家事手伝いなど)。  
 6 平成31年度間以前の就職者の割合は、当時の計算方法により表した数値であるため、脚注4の計算とは異なる。  
 7 全国値は国立の学校も含む。

## イ 進学者

### (7) 大学等進学者

大学等進学者は1,207人(男子534人、女子673人)で、前年度間より205人増加している。進学先別にみると、大学(学部)が889人、短期大学(本科)が112人となっている。大学等進学率は18.9%で、前年度間より3.8ポイント上昇している。(表45、表46)

### (4) 専修学校(専門課程)進学者

専修学校(専門課程)進学者は1,489人で、前年度間より67人増加している。専修学校(専門課程)進学率は23.3%で、前年度間より1.8ポイント上昇している。(表45)

表46 大学等への進学者数(公立・私立)[通信制]

区 分	(人)															
	計		大 学 (学 部)		短 期 大 学 (本 科)		大 学・短期大学の 通信教育部及び放送大学		大 学・ 短 期 大 学 (別 科)		高 等 学 校 (専 攻 科)		特 別 支 援 学 校 高 等 部 (専 攻 科)			
	男	女	男	女	男	女	男	女	男	女	男	女	男	女		
平成22年度間	1,238	647	591	584	424	45	141	16	15	-	-	2	11	-	-	
27年度間	1,231	638	593	605	474	19	89	8	16	-	1	6	13	-	-	
28年度間	1,129	574	555	523	400	23	109	20	35	-	-	8	11	-	-	
29年度間	1,059	538	521	488	400	18	91	28	28	-	-	4	2	-	-	
30年度間	948	465	483	406	360	18	77	31	36	-	-	10	10	-	-	
令和元年度間	1,002	456	546	386	393	19	83	40	54	-	-	7	10	4	6	
2年度間	1,207	534	673	429	460	17	95	88	114	-	-	-	4	-	-	
元年度間との比較	205	78	127	43	67	△2	12	48	60	-	-	△7	△6	△4	△6	

## ウ 就職者

就職者総数(進学又は入学して就職している者を含む)は942人で、前年度間より265人減少している。卒業者に占める就職者の割合は14.8%で、前年度間より3.4ポイント低下している。

就職先の産業別では建設業が174人で最も多くなっており、職業別ではサービス職業従事者が226人で最も多くなっている。(表45、表47、表48)

表47 産業別就職者数(公立・私立)[通信制]

区 分	(人)																					
	計		第1次産業				第2次産業						第3次産業									
	男	女	農業、 林業		漁業		鉱業、採 石業、砂 利採取業		建設業		製造業		電気・ガ ス・熱供 給・水道業		情報 通信業		運輸業、 郵便業		卸売業、 小売業			
平成22年度間	626	418	208	4	1	-	-	1	-	105	5	113	28	5	-	9	5	19	5	41	46	
27年度間	982	594	388	12	8	1	-	2	-	162	14	100	48	18	-	6	6	32	8	66	68	
28年度間	1,054	662	392	9	5	3	-	1	-	186	15	123	54	19	1	9	4	37	12	66	71	
29年度間	983	616	367	9	4	2	2	3	-	156	11	128	50	13	-	7	4	46	13	66	65	
30年度間	1,003	584	419	8	5	5	1	-	-	137	10	125	72	12	1	1	2	52	16	55	80	
令和元年度間	1,207	685	522	20	6	3	2	-	-	135	17	151	58	20	3	12	8	63	18	64	82	
2年度間	942	555	387	16	8	8	0	2	1	158	16	77	50	27	4	8	8	50	19	52	59	
元年度間との比較	△265	△130	△135	△4	2	5	△2	2	1	23	△1	△74	△8	7	1	△4	-	△13	1	△12	△23	
つづき																						
区 分	第3次産業																					
	金融業、 保険業		不動産業、 物品賃貸業		学術研究、 専門・技術 サービス業		宿泊業、 飲食サービス業		生活関連サー ビス業、 娯楽業		教育、 学習支 援業		医療・ 福祉		複合 サービス 事業		サービス業 (他に分類さ れないもの)		公務(他に 分類され ないもの)		左記以外 の者	
	男	女	男	女	男	女	男	女	男	女	男	女	男	女	男	女	男	女	男	女	男	女
平成22年度間	2	1	2	-	2	-	38	36	21	29	-	3	18	33	4	2	10	4	4	1	20	9
27年度間	-	-	5	4	4	4	61	65	34	62	-	-	24	60	6	-	20	11	16	5	25	25
28年度間	2	2	3	2	7	2	50	61	40	47	1	1	20	65	7	9	42	22	20	3	17	16
29年度間	-	1	3	3	4	7	43	50	27	36	1	1	23	66	9	12	43	37	19	3	14	2
30年度間	1	3	8	4	7	4	40	37	31	61	1	4	19	55	10	9	35	32	24	2	13	21
令和元年度間	1	3	10	6	3	4	44	58	48	89	3	4	29	70	1	3	45	70	19	4	14	17
2年度間	3	2	7	1	1	2	21	29	52	81	1	2	21	60	4	2	21	25	18	4	8	14
元年度間との比較	2	△1	△3	△5	△2	△2	△23	△29	4	△8	△2	△2	△8	△10	3	△1	△24	△45	△1	-	△6	△3

表 48 職業別就職者数(公立・私立)[通信制]

(人)

区 分	計		専門的・ 技術的 職業従事者		事務者		販 売 者		サービス 職業従事者		保 安 職 従 事 者		農林漁業従事者				生 産 工 程 従 事 者		輸 送 ・ 機 械 運 転 従 事 者		建 設 ・ 採 掘 従 事 者		運 搬 ・ 清 掃 等 従 事 者		左 記 以 外 の 者		
			男	女	男	女	男	女	男	女	男	女	男	女	男	女	男	女	男	女	男	女	男	女	男	女	男
	平成 22 年度間	626	418	208	37	13	18	19	54	49	62	80	5	-	3	1	-	-	106	26	17	1	85	3	7	2	24
27 年度間	982	594	388	41	13	7	44	65	66	134	180	19	1	10	6	1	-	111	48	19	2	135	5	15	4	37	19
28 年度間	1,054	662	392	43	17	12	37	72	70	116	173	20	3	9	4	3	-	148	54	20	2	165	8	26	4	28	23
29 年度間	983	616	367	46	25	10	44	54	62	106	145	23	6	10	3	2	-	138	46	22	5	143	6	39	2	23	23
30 年度間	1,003	584	419	36	33	13	48	51	78	120	160	28	1	8	4	4	-	144	60	25	5	115	4	25	5	15	21
令和 元 年度間	1,207	685	522	71	30	14	67	79	91	131	230	19	1	17	6	3	1	155	51	37	3	109	3	32	13	18	26
2 年度間	942	555	387	58	30	9	49	66	62	91	135	21	2	13	7	7	-	92	48	25	8	126	4	25	6	22	36
元年度間との比較	△265	△130	△135	△13	-	△5	△18	△13	△29	△40	△95	2	1	△4	1	4	△1	△63	△3	△12	5	17	1	△7	△7	4	10

## 4 中等教育学校（前期課程・後期課程）

### (1) 前期課程

#### 7 修了者数

令和3年3月の修了者数は428人（男子208人、女子220人）で、前年度より32人増加している。（表49）

#### イ 進学者

高等学校等進学者数は427人（進学率99.8%）となっている。（表49）

表49 状況別修了者数(公立・私立)[前期課程]

区 分	計 (修了者数)		高等学校 等進学者 A	専修学校 (高等課程) 進学者 B	専修学校 (一般課程) 等入学者 C	公共職業 能力開発 施設等入 学者 D	就 職 者 等 E		
							自営 業主 等	常 用 労 働 者	
	男	女	無期雇用労働者	有期雇用労働者					
平成27年3月	301	140	161	301	-	-	-	-	-
28年3月	378	183	195	378	-	-	-	-	-
29年3月	384	194	190	384	-	-	-	-	-
30年3月	412	212	200	411	-	-	-	-	-
31年3月	408	207	201	407	-	-	-	-	-
令和2年3月	396	199	197	396	-	-	-	-	-
3年3月	428	208	220	427	-	-	-	-	-
前年3月との比較	32	9	23	31	-	-	-	-	-

つづき

区 分	左記以 外の者 F	不詳・ 死亡 G	左記Aの うち他県 への進学 者(再掲)	左記A、B、 C、Dのうち 就職してい る者(再掲)	左記E有期雇用労働 者のうち雇用契約期 間が一年以上、かつ フルタイム勤務相当 の者(再掲)	高等学 校等進 学率 (%)	卒業者に 占める就 職者の 割合(%)
平成27年3月	-	-	5	-	…	100.0	-
28年3月	-	-	1	-	…	100.0	-
29年3月	-	-	1	-	…	100.0	-
30年3月	1	-	2	-	…	99.8	-
31年3月	1	-	4	-	…	99.8	-
令和2年3月	-	-	4	-	-	100.0	-
3年3月	1	-	1	-	-	99.8	-
前年3月との比較	1	-	△3	-	-	△0.2	-

- (注) 1 「自営業主等」とは、個人経営の事業を営んでいる者及び家族の営む事業に継続的に本業として従事する者をいう。  
 2 「常用労働者」のうち「無期雇用労働者」とは、雇用契約期間の定めのない者として就職した者、「有期雇用労働者」とは、雇用契約期間が1か月以上で期間の定めのある者をいう。  
 3 「臨時労働者」とは、雇用契約期間が1か月未満で期間の定めのある者をいう。  
 4 平成31年3月以前の「就職者等(E)」は、雇用契約期間が1年未満で期間の定めのある者及び雇用契約期間の長さにかかわらず短時間勤務の者を含まない。また、「卒業者に占める就職者の割合」とは、卒業者のうち「就職者等(E)」及び「左記A、B、C、Dのうち就職している者(再掲)」の占める比率をいう。  
 5 令和2年3月以降の「卒業者に占める就職者の割合」とは、卒業者のうち「自営業主等」及び「無期雇用労働者」、「左記A、B、C、Dのうち就職している者(再掲)」、「左記E有期雇用労働者のうち雇用契約期間が一年以上、かつフルタイム勤務相当の者(再掲)」の占める比率をいう。  
 6 「左記以外の者」とは、進学も就職もしていない者である(外国の高等学校等に入学した者、家事手伝いなど)。  
 7 平成31年3月以前の就職者の割合は、当時の計算方法により表した数値であるため、脚注5の計算とは異なる。



(2) 後期課程

7 卒業者数

令和3年3月の卒業者数は388人(男子196人、女子192人)で、前年度より23人増加している。(表50)

4 進学者

大学等進学者数は343人(進学率88.4%)となっている。(表50)

表50 状況別卒業者数(公立・私立)[後期課程]

区 分	計 (卒業者数)		大学等 進学者 A	専修学校 (専門課程) 進学者 B	専修学校 (一般課程) 等入学者 C	公共職業 能力開発 施設等入 学者 D	就 職 者 等 E			
	男	女					自営 業主 等	常 用 労 働 者		臨時 労働者
								無期雇用労働者	有期雇用労働者	
平成27年3月	301	148	153	261	5	16	-	-	5	-
28年3月	288	133	155	244	3	26	-	-	-	-
29年3月	285	132	153	235	7	18	-	-	1	-
30年3月	289	137	152	233	2	22	-	-	2	-
31年3月	362	176	186	305	9	33	1	-	3	-
令和2年3月	365	184	181	316	12	19	-	-	1	-
3年3月	388	196	192	343	12	19	-	-	-	-
前年3月との比較	23	12	11	27	-	-	-	-	△1	-

つづき

区 分	左記以 外の者 G	不詳・ 死亡 H	左記A、B、 C、Dのうち 就職してい る者(再掲)	左記E有期雇用労働 者のうち雇用契約期 間が一年以上、かつ フルタイム勤務相当 の者(再掲)	大学等 進学率 (%)	卒業者に 占める就 職者の 割合(%)
平成27年3月	14	-	-	...	87.0	2.0
28年3月	14	1	-	...	84.7	-
29年3月	24	-	-	...	82.5	0.4
30年3月	30	-	-	...	80.6	0.7
31年3月	11	-	-	...	84.3	0.8
令和2年3月	17	-	-	-	86.6	0.3
3年3月	14	-	-	-	88.4	-
前年3月との比較	△3	-	-	-	1.8	△0.3

- (注) 1 「自営業主等」とは、個人経営の事業を営んでいる者及び家族の営む事業に継続的に本業として従事する者をいう。  
 2 「常用労働者」のうち「無期雇用労働者」とは、雇用契約期間の定めのない者として就職した者、「有期雇用労働者」とは、雇用契約期間が1か月以上で期間の定めのある者をいう。  
 3 「臨時労働者」とは、雇用契約期間が1か月未満で期間の定めのある者をいう。  
 4 「卒業者に占める就職者の割合」とは、卒業者のうち「自営業主等」及び「無期雇用労働者」、「左記A、B、C、Dのうち就職している者(再掲)」、「左記E有期雇用労働者のうち雇用契約期間が一年以上、かつフルタイム勤務相当の者(再掲)」の占める比率をいう。  
 5 「左記以外の者」とは、進学も就職もしていない者である(外国の大学に入学した者、家事手伝いなど)。  
 6 平成31年3月以前の就職者の割合は、当時の計算方法により表した数値であるため、脚注4の計算とは異なる。

## 5 特別支援学校(公立)

### (1) 中学部

#### 7 卒業者数

令和3年3月の中学部卒業者数は315人(男子213人、女子102人)で、前年度より55人減少している。(表51)

#### イ 進学者

高等学校等進学者は313人で、高等学校等進学率は99.4%となっている。(表51、表52)

表51 状況別卒業者数(公立)

区 分	計 (卒業者数)		高等学校等進学者 A	専修学校 (高等課程) 進学者 B	専修学校 (一般課程) 等入学者 C	公共職業 能力開発 施設等入 学者 D	就 職 者 等 E			左記以 外の者 F	不詳・ 死亡 G	左記A、B、 C、Dのうち 就職してい る者(再掲)	左記E有期雇用労働 者のうち雇用契約期 間が一年以上、かつ フルタイム勤務相当 の者(再掲)	左記Fのう ち社会福祉 施設等入 所、通所者 (再掲)	高等学 校等 進学率 (%)	卒業者に 占める 就職者の 割合(%)	
	男	女					自 営 業 主 等	常 用 労 働 者									臨 時 労 働 者
								無期雇用労働者	有期雇用労働者								
平成23年3月	205	96	298	-	-	-	-	-	3	-	-	-	-	1	99.0	-	
28年3月	217	110	324	-	-	-	-	-	3	-	-	-	-	1	99.1	-	
29年3月	217	125	334	-	-	-	-	-	8	-	-	-	-	2	97.7	-	
30年3月	217	127	342	-	-	-	-	-	1	1	-	-	-	1	99.4	-	
31年3月	216	112	323	-	-	-	-	1	4	-	-	-	-	-	98.5	0.3	
令和2年3月	251	119	361	-	-	-	-	-	9	-	-	-	-	2	97.6	-	
3年3月	213	102	313	-	-	-	-	-	2	-	-	-	-	-	99.4	-	
前年3月との比較	△38	△17	△48	-	-	-	-	-	△7	-	-	-	-	△2	1.8	-	
視 覚 障 害	2	2	4	-	-	-	-	-	-	-	-	-	-	-	100.0	-	
聴 覚 障 害	5	6	11	-	-	-	-	-	-	-	-	-	-	-	100.0	-	
知 的 障 害	191	82	271	-	-	-	-	-	2	-	-	-	-	-	99.3	-	
肢 体 不 自 由	14	12	26	-	-	-	-	-	-	-	-	-	-	-	100.0	-	
病弱・身体虚弱	1	-	1	-	-	-	-	-	-	-	-	-	-	-	100.0	-	

- (注) 1 平成19年4月から法律の改正により、盲学校・聾学校・養護学校の区分がなくなり特別支援学校となった。  
 2 「自営業主等」とは、個人経営の事業を営んでいる者及び家族の営む事業に継続的に本業として従事する者をいう。  
 3 「常用労働者」のうち「無期雇用労働者」とは、雇用契約期間の定めのない者として就職した者、「有期雇用労働者」とは、雇用契約期間が1か月以上で期間の定めのある者をいう。  
 4 「臨時労働者」とは、雇用契約期間が1か月未満で期間の定めのある者をいう。  
 5 平成31年3月以前の「就職者等(E)」は、雇用契約期間が1年未満で期間の定めのある者及び雇用契約期間の長さにかかわらず短時間勤務の者を含まない。また、「卒業者に占める就職者の割合」とは、卒業者のうち「就職者等(E)」及び「左記A、B、C、Dのうち就職している者(再掲)」の占める比率をいう。  
 6 令和2年3月以降の「卒業者に占める就職者の割合」とは、卒業者のうち「自営業主等」及び「無期雇用労働者」、「左記A、B、C、Dのうち就職している者(再掲)」、「左記E有期雇用労働者のうち雇用契約期間が一年以上、かつフルタイム勤務相当の者(再掲)」の占める比率をいう。  
 7 「左記以外の者」とは、進学も就職もしていない者である(外国の高等学校等に入学した者、家事手伝いなど)。  
 8 平成31年3月以前の就職者の割合は、当時の計算方法により表した数値であるため、脚注6の計算とは異なる。

表52 高等学校等への進学者数(公立)(特別支援学校の計)

区 分	計	高 等 学 校				中等教育学校 後期課程			高等専 門学校	特別支援学校 (高等部)	
		本 科			別 科	本 科		別 科		本 科	別 科
		全日制	定時制	通信制		全日制	定時制				
平成23年3月	298	-	-	1	-	-	-	-	-	297	-
28年3月	324	-	-	-	-	-	-	-	-	324	-
29年3月	334	2	-	-	-	-	-	-	-	332	-
30年3月	342	2	-	3	-	-	-	-	-	337	-
31年3月	323	1	1	2	-	-	-	-	-	319	-
令和2年3月	361	-	-	2	-	-	-	-	-	359	-
3年3月	313	-	-	1	-	-	-	-	-	312	-
前年3月との比較	△48	-	-	△1	-	-	-	-	-	△47	-

(2) 高等部

7 卒業者数

令和3年3月の高等部卒業者数は479人（男子300人、女子179人）で、前年度より33人減少している。（表53）

イ 進学者

大学等進学者は9人で、大学等進学率は1.9%となっている。（表53、表54）

ウ 就職者

就職者総数は101人で、前年度より13人減少している（表53）

表53 状況別卒業者数(公立)

区 分	計 (卒業者数)		大学等 進学者 A	専修学校 (専門課程) 進学者 B	専修学校 (一般課程) 等進学者 C	公共職業 能力開発 施設等入 学者 D	就 職 者 等 E			左記以 外の者 F	不詳・ 死亡 G	左記A、B、 C、Dのうち 就職してい る者(再掲)	左記E有期雇用労働 者のうち雇用契約期 間が一年以上、かつ フルタイム勤務相当 の者(再掲)	左記Fのう ち社会福祉 施設等入 所、通所者 (再掲)	大学等 進学率 (%)	卒業者に 占める 就職者の 割合(%)	
	男	女					自営 業主 等	常 用 労 働 者									臨時 労働 者
								無期雇用労働者	有期雇用労働者								
平成23年3月	269	128	4	1	-	5	119			268	-	-	...	251	1.0	30.0	
28年3月	331	166	6	4	-	1	123			363	-	-	...	330	1.2	24.7	
29年3月	316	181	8	1	-	3	104			381	-	-	...	331	1.6	20.9	
30年3月	329	174	10	2	-	3	102			386	-	-	...	336	2.0	20.3	
31年3月	315	174	4	3	-	1	102			379	-	-	...	332	0.8	20.9	
令和2年3月	331	181	4	-	-	3	-	96	62	1	346	-	18	333	0.8	22.3	
3年3月	300	179	9	-	-	-	-	80	46	4	340	-	21	326	1.9	21.1	
前年3月との比較	△31	△2	5	-	-	△3	-	△16	△16	3	△6	-	3	△7	1.1	△1.2	
視覚障害	2	1	2	-	-	-	-	-	-	-	1	-	-	1	66.7	-	
聴覚障害	4	4	4	-	-	-	-	-	4	-	-	-	4	-	50.0	50.0	
知的障害	272	159	1	-	-	-	-	79	39	4	308	-	14	297	0.2	21.6	
肢体不自由	19	15	2	-	-	-	-	1	3	-	28	-	3	26	5.9	11.8	
病弱・身体虚弱	3	-	-	-	-	-	-	-	-	-	3	-	-	2	-	-	

- (注) 1 平成19年4月から法律の改正により、盲学校・聾学校・養護学校の区分がなくなり特別支援学校となった。  
 2 「自営業主等」とは、個人経営の事業を営んでいる者及び家族の営む事業に継続的に本業として従事する者をいう。  
 3 「常用労働者」のうち「無期雇用労働者」とは、雇用契約期間の定めのない者として就職した者、「有期雇用労働者」とは、雇用契約期間が1か月以上で期間の定めのある者をいう。  
 4 「臨時労働者」とは、雇用契約期間が1か月未満で期間の定めのある者をいう。  
 5 「卒業者に占める就職者の割合」とは、卒業者のうち「自営業主等」及び「無期雇用労働者」、「左記A、B、C、Dのうち就職している者(再掲)」、「左記E有期雇用労働者のうち雇用契約期間が一年以上、かつフルタイム勤務相当の者(再掲)」の占める比率をいう。  
 6 「左記以外の者」とは、進学も就職もしていない者である(外国の大学に入学した者、家事手伝いなど)。  
 7 平成31年3月以前の就職者の割合は、当時の計算方法により表した数値であるため、脚注5の計算とは異なる。

表54 大学等への進学者数(公立) (特別支援学校の計)

区 分	計	大 学 (学 部)	短 期 大 学 (本 科)	大 学 ・ 短 期 大 学 の 通 信 教 育 学 部 及 び 放 送 大 学	大 学 ・ 短 期 大 学 (別 科)	高 等 学 校 (専 攻 科)	特別支援学校 高 等 部 (専 攻 科)
平成23年3月	5	1	-	1	-	-	3
28年3月	6	1	-	-	-	1	4
29年3月	8	2	-	1	-	-	5
30年3月	10	6	-	-	-	-	4
31年3月	4	1	-	-	-	-	3
令和2年3月	4	2	-	-	-	1	1
3年3月	9	6	-	1	-	-	2
前年3月との比較	5	4	-	1	-	△1	1



### Ⅲ 統計表

第1表 総括

区分	学校数・園数 (校・園)			学級数 (学級)	園児・児童 生徒数 (人)			
	計	本校・本園	分校・分園		計	男	女	
計	計	1,328	1,324	4	12,488	367,121	187,122	179,999
	国立	4	4	-	46	1,208	613	595
	公立	933	932	1	10,818	274,942	141,479	133,463
幼稚園	私立	380	377	3	1,624	72,250	35,924	36,326
	計	224	224	-	1,003	19,989	10,219	9,770
	国立	1	1	-	5	118	61	57
幼稚園	公立	105	105	-	257	3,716	1,916	1,800
	私立	118	118	-	741	16,155	8,242	7,913
	計	164	161	3	778	22,074	11,313	10,761
幼保連携型認定 こども園	国立	-	-	-	-	-	-	-
	公立	20	20	-	87	2,159	1,122	1,037
	私立	144	141	3	691	19,915	10,191	9,724
小学校	計	466	466	-	6,393	135,782	69,568	66,214
	国立	1	1	-	19	610	299	311
	公立	458	458	-	6,292	133,300	68,335	64,965
小学校	私立	7	7	-	82	1,872	934	938
	計	226	226	-	2,899	72,465	37,145	35,320
	国立	1	1	-	12	430	216	214
中学校	公立	213	213	-	2,777	68,516	35,196	33,320
	私立	12	12	-	110	3,519	1,733	1,786
	計	12	12	-	380	9,271	4,761	4,510
義務教育 学校 (全日制・定時制)	国立	-	-	-	-	-	-	-
	公立	12	12	-	380	9,271	4,761	4,510
	私立	-	-	-	-	-	-	-
高等学校 (全日制・定時制)	計	119	118	1	...	71,842	36,842	35,000
	国立	-	-	-	...	-	-	-
	公立	95	94	1	...	51,569	26,306	25,263
高等学校 (通信制)	私立	24	24	-	...	20,273	10,536	9,737
	計	11	11	-	...	18,721	9,106	9,615
	国立	-	-	-	...	-	-	-
中等教育学校	公立	3	3	-	...	1,768	889	879
	私立	3	3	-	...	965	485	480
	計	6	6	-	...	2,733	1,374	1,359
特別支援学校	国立	1	1	-	10	50	37	13
	公立	24	24	-	1,025	4,232	2,846	1,386
	私立	-	-	-	-	-	-	-
専修学校	計	25	25	-	1,035	4,282	2,883	1,399
	国立	-	-	-	...	-	-	-
	公立	3	3	-	...	411	108	303
専修学校	私立	60	60	-	...	8,933	3,563	5,370
	計	12	12	-	...	618	240	378
	国立	-	-	-	...	-	-	-
各種学校	公立	-	-	-	...	-	-	-
	私立	12	12	-	...	618	240	378

(注) 1. 学級数は、「単式学級」、「複式学級」及び「特別支援学級」の合計による。  
 2. 高等学校(通信制)の「教員数」の兼務者数は、当該学校で全日制または定時制の課程を本務としながら、兼ねて通信制課  
 3. 幼稚園及び幼保連携型認定こども園の「教員数」には、教育補助員は含んでいない。  
 4. 平成19年度から法律の改正により、盲学校・聾学校・養護学校の区分がなくなり特別支援学校となった。

教員・教育・保育職員数 (人)						職員数(本務者) (人)		
本務者			兼務者			計	男	女
計	男	女	計	男	女			
30,239	12,387	17,852	8,322	3,431	4,891	3,656	1,307	2,349
89	40	49	16	6	10	7	3	4
23,100	10,260	12,840	3,940	1,634	2,306	2,154	776	1,378
6,767	1,916	4,851	4,216	1,708	2,508	1,410	497	913
1,856	117	1,739	620	46	574	242	118	124
7	2	5	4	-	4	-	-	-
492	27	465	169	34	135	15	4	11
1,357	88	1,269	447	12	435	227	114	113
2,969	140	2,829	798	25	773	638	134	504
-	-	-	-	-	-	-	-	-
302	6	296	164	8	156	36	3	33
2,667	134	2,533	634	17	617	602	131	471
9,565	3,310	6,255	1,289	330	959	666	128	538
28	16	12	4	2	2	2	-	2
9,391	3,228	6,163	1,223	304	919	647	120	527
146	66	80	62	24	38	17	8	9
5,860	3,276	2,584	1,269	694	575	334	102	232
23	12	11	6	3	3	2	-	2
5,575	3,087	2,488	1,026	552	474	291	80	211
262	177	85	237	139	98	41	22	19
611	257	354	48	13	35	36	8	28
-	-	-	-	-	-	-	-	-
611	257	354	48	13	35	36	8	28
-	-	-	-	-	-	-	-	-
5,593	3,789	1,804	1,535	891	644	1,002	554	448
-	-	-	-	-	-	-	-	-
4,249	2,787	1,462	858	527	331	792	440	352
1,344	1,002	342	677	364	313	210	114	96
283	171	112	150	83	67	85	31	54
249	160	89	43	26	17	23	10	13
-	-	-	-	-	-	-	-	-
131	79	52	29	22	7	12	5	7
118	81	37	14	4	10	11	5	6
2,317	783	1,534	102	19	83	305	109	196
31	10	21	2	1	1	3	3	-
2,286	773	1,513	100	18	82	302	106	196
-	-	-	-	-	-	-	-	-
852	351	501	2,274	1,181	1,093	297	106	191
-	-	-	-	-	-	-	-	-
63	16	47	323	156	167	23	10	13
789	335	454	1,951	1,025	926	274	96	178
84	33	51	194	123	71	28	7	21
-	-	-	-	-	-	-	-	-
-	-	-	-	-	-	-	-	-
84	33	51	194	123	71	28	7	21

程を担当して いる者の人数。協力校などからの兼務者は含んでいない。

第2表 園数、在園者数及び修了者数〔幼稚園〕

市町村別	園数 (園)	年 齢 別 在 園										
		計	3 歳 児						4 歳			
			計	満3歳児入園 (本年度入園者)		3歳児入園 (本年度入園者)		3歳児入園 (前年度間入園者)		計	3歳児入園	
				男	女	男	女	男	女		男	女
令和2年度	238	21,254	5,908	62	61	2,376	2,253	591	565	7,400	3,018	2,972
令和3年度	223	19,871	5,559	79	60	2,064	2,058	691	607	6,739	2,916	2,738
公立	105	3,716	605	-	-	311	294	-	-	1,347	290	277
私立	118	16,155	4,954	79	60	1,753	1,764	691	607	5,392	2,626	2,461
水戸市	28	2,677	755	11	5	275	291	101	72	903	383	342
日立市	17	698	162	1	-	70	67	10	14	244	104	98
土浦市	12	1,647	516	4	9	161	177	88	77	546	255	256
古河市	8	928	293	3	10	90	93	53	44	318	133	174
石岡市	5	521	167	2	3	50	47	30	35	151	70	71
結城市	3	270	76	3	2	22	17	21	11	95	50	39
龍ヶ崎市	4	281	76	-	-	31	19	15	11	94	45	42
下妻市	9	352	103	-	-	41	43	8	11	124	48	53
常総市	3	280	76	-	-	26	44	4	2	107	15	22
常陸太田市	4	131	37	-	-	26	11	-	-	37	22	13
高萩市	4	85	18	-	-	10	8	-	-	37	13	14
北茨城市	4	494	146	5	1	31	40	39	30	185	87	88
笠間市	5	668	186	5	6	47	60	34	34	226	107	111
取手市	6	372	110	3	4	37	58	5	3	141	64	61
牛久市	5	657	190	1	-	89	79	9	12	217	93	90
つくば市	26	2,344	553	8	3	263	234	25	20	832	311	247
ひたちなか市	10	1,786	543	11	8	198	182	76	68	621	299	259
鹿嶋市	4	168	49	-	-	30	19	-	-	59	31	22
潮来市	-	-	-	-	-	-	-	-	-	-	-	-
守谷市	5	1,222	389	7	3	124	128	64	63	381	188	174
常陸大宮市	3	136	24	-	-	10	9	3	2	52	23	20
那珂市	3	246	36	-	-	7	10	11	8	87	16	20
筑西市	4	172	41	-	-	12	13	11	5	48	14	19
坂東市	2	186	47	1	1	15	12	9	9	61	24	33
稲敷市	4	130	23	-	-	9	14	-	-	39	22	17
かすみがうら市	1	175	60	3	-	13	22	7	15	49	31	16
桜川市	1	46	9	-	-	6	3	-	-	13	6	6
神栖市	4	298	96	-	-	37	59	-	-	93	41	46
行方市	3	83	-	-	-	-	-	-	-	36	-	-
鉾田市	4	126	10	-	-	5	5	-	-	51	7	8
つくばみらい市	4	608	167	2	-	90	63	6	6	206	105	89
小美玉市	4	244	56	3	1	15	20	7	10	76	21	21
茨城町	4	218	71	2	1	27	29	6	6	72	28	34
大洗町	3	19	-	-	-	-	-	-	-	9	-	-
城里町	-	-	-	-	-	-	-	-	-	-	-	-
東海村	5	436	127	-	-	66	61	-	-	146	66	67
大子町	1	40	10	-	-	4	6	-	-	3	-	3
美浦村	1	113	31	-	-	15	16	-	-	40	18	21
阿見町	3	491	153	1	2	65	57	16	12	171	86	74
河内町	-	-	-	-	-	-	-	-	-	-	-	-
八千代町	3	349	100	3	1	33	26	19	18	112	58	46
五霞町	-	-	-	-	-	-	-	-	-	-	-	-
境町	2	80	25	-	-	7	1	10	7	32	19	12
利根町	2	94	28	-	-	7	15	4	2	25	13	10
国立(参考)	1	118	32	-	-	20	12	-	-	37	11	19

(注) 1. 「満3歳児入園」の在園者とは、令和3年度では平成30年4月2日から平成30年5月1日生まれの在園者を指す。  
 2. 「3歳児入園」の在園者とは、令和3年度では平成29年4月2日から平成30年4月1日生まれの在園者を指す。



者数		(人)									修了者数 (令和3年3月)			市町村別
児		5歳児									修了者数 (人)			
4歳児入園 (本年度入園者)		計	3歳児入園		4歳児入園		5歳児入園 (本年度入園者)		計	男	女			
男	女		男	女	男	女	男	女						
767	643	7,946	3,057	2,889	941	880	104	75	8,504	4,312	4,192	令和2年度		
542	543	7,573	2,879	2,871	843	709	144	127	7,983	4,127	3,856	令和3年度		
396	384	1,764	288	283	543	476	88	86	2,127	1,095	1,032	公立		
146	159	5,809	2,591	2,588	300	233	56	41	5,856	3,032	2,824	私立		
100	78	1,019	369	376	143	107	10	14	970	493	477	水戸市		
13	29	292	98	99	47	42	3	3	350	171	179	日立市		
15	20	585	245	257	44	34	3	2	640	352	288	土浦市		
4	7	317	139	159	8	7	2	2	333	173	160	古河市		
6	4	203	85	96	9	10	3	-	177	91	86	石岡市		
3	3	99	37	54	5	1	1	1	115	64	51	結城市		
3	4	111	47	52	2	5	3	2	120	58	62	龍ヶ崎市		
14	9	125	37	34	18	27	9	-	138	64	74	下妻市		
33	37	97	13	16	-	-	36	32	105	44	61	常総市		
1	1	57	29	20	6	1	1	-	62	34	28	常陸太田市		
4	6	30	11	10	4	2	1	2	47	24	23	高萩市		
5	5	163	71	71	10	11	-	-	185	110	75	北茨城市		
3	5	256	132	105	7	9	2	1	254	122	132	笠間市		
9	7	121	51	46	11	9	2	2	144	81	63	取手市		
14	20	250	103	96	24	20	4	3	277	142	135	牛久市		
144	130	959	275	266	201	167	30	20	1,050	536	514	つくば市		
31	32	622	263	242	53	49	6	9	696	352	344	ひたちなか市		
2	4	60	25	28	4	2	-	1	76	46	30	鹿嶋市		
-	-	-	-	-	-	-	-	-	-	-	-	潮来市		
8	11	452	219	187	27	7	9	3	416	214	202	守谷市		
4	5	60	20	20	5	12	2	1	60	40	20	常陸大宮市		
23	28	123	20	20	38	44	-	1	143	66	77	那珂市		
7	8	83	19	31	18	15	-	-	101	59	42	筑西市		
1	3	78	29	31	9	6	-	3	49	24	25	坂東市		
-	-	68	29	34	1	2	-	2	78	39	39	稲敷市		
-	2	66	35	29	-	2	-	-	30	21	9	かすみがうら市		
-	1	24	12	12	-	-	-	-	21	13	8	桜川市		
3	3	109	40	54	5	5	1	4	143	84	59	神栖市		
20	16	47	-	-	25	17	2	3	45	23	22	行方市		
17	19	65	10	7	29	17	-	2	81	32	49	銚田市		
7	5	235	105	104	9	11	4	2	243	122	121	つくばみらい市		
16	18	112	23	25	30	31	2	1	101	53	48	小美玉市		
5	5	75	31	29	9	5	1	-	95	50	45	茨城町		
7	2	10	-	-	6	4	-	-	9	1	8	大洗町		
-	-	-	-	-	-	-	-	-	-	-	-	城里町		
3	10	163	67	72	16	7	-	1	171	94	77	東海村		
-	-	27	11	13	1	-	1	1	8	6	2	大子町		
1	-	42	18	14	4	4	2	-	41	22	19	美浦村		
10	1	167	72	76	8	8	1	2	197	98	99	阿見町		
-	-	-	-	-	-	-	-	-	-	-	-	河内町		
4	4	137	64	54	5	8	2	4	146	75	71	八千代町		
-	-	-	-	-	-	-	-	-	-	-	-	五霞町		
1	-	23	10	10	1	1	1	-	29	17	12	境町		
1	1	41	15	22	1	-	-	3	37	17	20	利根町		
3	4	49	14	17	13	5	-	-	47	18	29	国立(参考)		

第3表 教員数及び職員数〔幼稚園〕

市 町 村 別	教 員														
	計	本						務							
		園長 男	園長 女	副園長 男	副園長 女	教頭 男	教頭 女	主幹教諭 男	主幹教諭 女	指導教諭 男	指導教諭 女	教諭 男	教諭 女	助教諭 男	助教諭 女
令和2年度	1,896	59	100	15	36	3	74	2	105	2	23	32	1,376	-	15
令和3年度	1,849	62	94	12	39	4	66	1	120	3	25	30	1,324	-	18
公立	492	12	43	-	6	1	38	-	38	2	5	12	304	-	-
私立	1,357	50	51	12	33	3	28	1	82	1	20	18	1,020	-	18
水戸市	226	2	12	1	2	1	19	-	11	-	2	-	171	-	-
日立市	94	4	7	-	3	-	3	-	6	-	2	-	68	-	1
土浦市	135	9	1	-	4	-	2	-	7	-	-	-	103	-	2
古河市	98	4	4	3	1	-	3	-	8	-	6	2	67	-	-
石岡市	54	2	3	-	4	-	1	-	1	-	-	-	40	-	1
結城市	24	2	1	-	1	-	1	1	1	-	-	-	17	-	-
龍ヶ崎市	31	1	3	-	2	-	-	-	3	-	-	-	19	-	2
下妻市	32	1	2	-	1	1	-	-	2	-	-	1	24	-	-
常総市	30	1	2	1	-	-	-	-	4	-	-	1	21	-	-
常陸太田市	14	-	1	-	-	-	3	-	-	-	-	-	10	-	-
高萩市	15	-	-	-	-	-	3	-	-	-	-	-	12	-	-
北茨城市	59	2	2	-	1	1	1	-	4	-	4	2	41	-	1
笠間市	60	2	3	1	2	-	3	-	2	-	1	1	45	-	-
取手市	56	3	2	1	2	-	-	-	4	-	2	-	35	-	6
牛久市	39	3	2	-	-	-	1	-	-	-	-	-	25	-	1
つくば市	194	6	16	1	2	-	9	-	17	-	-	11	131	-	-
ひたちなか市	125	1	6	-	1	-	3	-	5	-	1	-	106	-	-
鹿嶋市	22	-	1	-	3	-	-	-	1	-	-	-	17	-	-
潮来市	-	-	-	-	-	-	-	-	-	-	-	-	-	-	-
守谷市	70	1	2	1	4	-	-	-	1	1	-	1	59	-	-
常陸大宮市	20	-	2	1	-	-	-	-	3	-	-	1	11	-	-
那珂市	24	3	-	-	1	-	-	-	5	-	-	1	14	-	-
筑西市	26	1	2	-	-	-	1	-	2	-	-	1	15	-	-
坂東市	14	-	2	-	-	-	-	-	-	-	-	-	12	-	-
稲敷市	24	2	1	-	-	-	3	-	2	-	-	2	14	-	-
かすみがうら市	12	-	1	-	1	-	-	-	2	-	-	-	7	-	1
桜川市	4	-	1	-	-	-	-	-	1	-	-	-	2	-	-
神栖市	33	-	4	-	-	-	-	-	-	-	-	-	29	-	-
行方市	14	-	3	-	-	-	-	-	-	-	-	1	10	-	-
鉾田市	13	-	-	-	1	-	-	-	-	-	-	1	11	-	-
つくばみらい市	47	-	1	-	-	-	3	-	4	-	-	2	31	-	3
小美玉市	43	4	-	-	-	-	4	-	7	-	-	-	20	-	-
茨城町	36	2	-	-	-	-	2	-	1	-	-	-	27	-	-
大洗町	2	-	-	-	-	-	-	-	-	-	-	-	2	-	-
城里町	-	-	-	-	-	-	-	-	-	-	-	-	-	-	-
東海村	35	-	2	-	1	-	1	-	7	2	4	1	17	-	-
大子町	7	-	-	-	-	-	-	-	-	-	-	-	4	-	-
美浦村	7	-	1	-	-	-	-	-	1	-	1	1	3	-	-
阿見町	47	3	-	-	-	-	-	-	4	-	-	-	40	-	-
河内町	-	-	-	-	-	-	-	-	-	-	-	-	-	-	-
八千代町	28	1	2	2	-	-	-	-	2	-	1	-	20	-	-
五霞町	-	-	-	-	-	-	-	-	-	-	-	-	-	-	-
境町	17	1	1	-	1	-	-	-	1	-	-	-	12	-	-
利根町	18	1	1	-	1	1	-	-	1	-	1	-	12	-	-
国立(参考)	7	-	-	-	1	-	-	-	-	-	-	1	1	-	-

(人)

数														職員数 (本務者)		市 町 村 別	
者								兼 務 者									
養護教諭		養護助教諭		栄養教諭		講 師		教育補助員		園長・教頭等		教育補助員					
男	女	男	女	男	女	男	女	男	女	男	女	男	女	男	女	男	女
-	-	-	-	-	2	2	50	8	54	59	558	24	356	122	129		令和2年度
-	2	-	1	-	3	3	42	9	48	46	570	22	344	118	124		令和3年度
-	2	-	1	-	-	-	28	-	4	34	135	-	117	4	11		公立
-	-	-	-	-	3	3	14	9	44	12	435	22	227	114	113		私立
-	-	-	-	-	1	-	4	-	2	9	59	10	28	15	11		水戸市
-	-	-	-	-	-	-	-	2	7	1	22	-	18	9	7		日立市
-	-	-	-	-	-	-	-	7	2	11	2	38	5	29	13	13	土浦市
-	-	-	-	-	-	-	-	-	3	-	16	-	3	2	4		古河市
-	-	-	-	-	-	-	2	-	3	-	22	1	16	4	8		石岡市
-	-	-	-	-	-	-	-	-	-	-	5	-	6	-	1		結城市
-	-	-	-	-	-	1	-	-	-	-	12	1	5	9	8		龍ヶ崎市
-	-	-	-	-	-	-	-	-	-	-	7	28	-	1	-	1	下妻市
-	-	-	-	-	-	-	-	-	-	1	1	-	5	-	1		常総市
-	-	-	-	-	-	-	-	-	-	1	4	-	-	-	-	-	常陸太田市
-	-	-	-	-	-	-	-	-	-	2	3	-	14	-	1		高萩市
-	-	-	-	-	-	-	-	1	5	-	22	1	6	8	9		北茨城市
-	-	-	-	-	-	-	-	-	-	-	32	-	7	7	6		笠間市
-	-	-	-	-	-	-	1	-	-	1	21	-	7	3	5		取手市
-	-	-	-	-	-	-	7	-	1	-	17	-	5	6	2		牛久市
-	-	-	-	-	-	-	1	4	5	2	25	2	19	13	9		つくば市
-	-	-	-	-	-	-	2	-	1	3	45	-	54	6	7		ひたちなか市
-	-	-	-	-	-	-	-	-	-	3	15	-	-	-	1		鹿嶋市
-	-	-	-	-	-	-	-	-	-	-	-	-	-	-	-	-	潮来市
-	-	-	-	-	-	-	-	-	3	-	23	1	17	3	7		守谷市
-	-	-	-	-	-	-	2	-	-	-	3	-	4	1	-		常陸大宮市
-	-	-	-	-	-	-	-	-	-	-	13	-	4	1	2		那珂市
-	-	-	-	-	1	-	3	-	-	1	15	-	-	-	-		筑西市
-	-	-	-	-	-	-	-	-	-	-	-	-	-	1	3		坂東市
-	-	-	-	-	-	-	-	-	-	1	3	-	16	-	1		稲敷市
-	-	-	-	-	-	-	-	-	-	-	11	-	4	1	1		かすみがうら市
-	-	-	-	-	-	-	-	-	-	-	1	-	2	2	-		桜川市
-	-	-	-	-	-	-	-	-	-	-	23	-	1	-	1		神栖市
-	-	-	-	-	-	-	-	-	-	-	-	-	-	-	-	-	行方市
-	-	-	-	-	-	-	-	-	-	3	10	-	-	-	-	-	鉾田市
-	2	-	1	-	-	-	-	-	-	3	26	-	18	1	2		つくばみらい市
-	-	-	-	-	-	-	8	-	1	-	4	-	2	-	2		小美玉市
-	-	-	-	-	-	-	4	-	4	2	6	-	-	1	1		茨城町
-	-	-	-	-	-	-	-	-	-	-	3	-	-	-	-		大洗町
-	-	-	-	-	-	-	-	-	-	-	-	-	-	-	-		城里町
-	-	-	-	-	-	-	-	-	1	2	15	-	29	2	2		東海村
-	-	-	-	-	-	-	3	-	-	1	-	-	-	1	1		大子町
-	-	-	-	-	-	-	-	-	-	1	3	-	8	-	1		美浦村
-	-	-	-	-	-	-	-	-	-	-	7	-	-	6	2		阿見町
-	-	-	-	-	-	-	-	-	-	-	-	-	-	-	-		河内町
-	-	-	-	-	-	-	-	-	-	-	3	1	7	2	2		八千代町
-	-	-	-	-	-	-	-	-	-	-	-	-	-	-	-		五霞町
-	-	-	-	-	1	-	-	-	1	-	6	-	2	1	-		境町
-	-	-	-	-	-	-	-	-	-	-	8	-	7	-	2		利根町
-	1	-	-	-	-	1	2	-	-	-	4	-	-	-	-		国立(参考)

第4表 園数、在園者数及び修了者数〔幼保連携型認定こども園〕

市町村別	園数 (園)	年 齢 別 在									
		計	0 歳			1 歳			2 歳		
			計	男	女	計	男	女	計	男	女
令和2年度	160	21,997	559	278	281	2,017	1,051	966	2,637	1,403	1,234
令和3年度	164	22,074	590	281	309	1,973	995	978	2,711	1,395	1,316
公立	20	2,159	60	23	37	187	98	89	257	145	112
私立	144	19,915	530	258	272	1,786	897	889	2,454	1,250	1,204
水戸市	6	820	13	9	4	43	22	21	60	33	27
日立市	13	1,798	47	24	23	160	82	78	214	102	112
土浦市	4	639	21	16	5	52	30	22	70	37	33
古河市	11	1,698	19	10	9	128	60	68	146	79	67
石岡市	2	243	17	8	9	27	18	9	29	11	18
結城市	1	180	2	1	1	11	2	9	16	10	6
龍ヶ崎市	6	966	22	13	9	80	41	39	100	52	48
下妻市	-	-	-	-	-	-	-	-	-	-	-
常総市	4	522	9	4	5	36	19	17	49	29	20
常陸太田市	5	491	11	6	5	51	26	25	85	44	41
高萩市	1	208	8	4	4	18	9	9	28	17	11
北茨城市	-	-	-	-	-	-	-	-	-	-	-
笠間市	4	673	23	8	15	62	32	30	88	49	39
取手市	8	910	20	8	12	61	37	24	81	44	37
牛久市	2	291	1	1	-	15	10	5	21	11	10
つくば市	6	924	35	20	15	95	48	47	104	42	62
ひたちなか市	-	-	-	-	-	-	-	-	-	-	-
鹿嶋市	7	1,286	31	10	21	84	47	37	156	74	82
潮来市	9	856	30	12	18	93	44	49	149	86	63
守谷市	1	171	1	-	1	11	4	7	12	6	6
常陸大宮市	2	83	-	-	-	9	3	6	13	7	6
那珂市	2	369	6	4	2	25	13	12	45	26	19
筑西市	20	2,505	96	40	56	287	142	145	382	182	200
坂東市	6	857	21	11	10	80	38	42	118	56	62
稲敷市	3	448	17	7	10	36	17	19	63	34	29
かすみがうら市	2	297	12	8	4	27	13	14	39	19	20
桜川市	1	261	6	1	5	22	7	15	36	19	17
神栖市	6	992	21	9	12	82	40	42	131	63	68
行方市	4	449	13	6	7	72	38	34	72	42	30
鉾田市	2	283	17	9	8	38	18	20	52	23	29
つくばみらい市	4	395	7	3	4	46	22	24	41	24	17
小美玉市	4	483	19	8	11	60	28	32	73	39	34
茨城町	4	357	5	2	3	23	11	12	50	35	15
大洗町	-	-	-	-	-	-	-	-	-	-	-
城里町	2	232	8	6	2	20	14	6	32	19	13
東海村	3	271	15	6	9	33	23	10	39	19	20
大子町	-	-	-	-	-	-	-	-	-	-	-
美浦村	-	-	-	-	-	-	-	-	-	-	-
阿見町	1	87	3	1	2	6	3	3	8	3	5
河内町	1	83	3	3	-	8	6	2	13	7	6
八千代町	1	161	2	1	1	14	7	7	16	12	4
五霞町	2	364	2	1	1	24	10	14	23	13	10
境町	3	371	6	-	6	27	9	18	50	25	25
利根町	1	50	1	1	-	7	2	5	7	2	5
国立(参考)	-	-	-	-	-	-	-	-	-	-	-

(注) 1. 「満3歳児入園」の在園者とは、令和3年度では平成30年4月2日から平成30年5月1日生まれの在園者を指す。  
 2. 「3歳児入園」の在園者とは、令和3年度では平成29年4月2日から平成30年4月1日生まれの在園者を指す。

園 者 数 (人)										市 町 村 別
3 歳 児										
計	0～2歳児 入園		満3歳児入園 (本年度入園者)		3歳児入園					
	男	女	男	女	(本年度入園者)		(前年度間入園者)			
					男	女	男	女		
5,370	1,038	930	38	36	1,340	1,348	351	289	令和2年度	
5,369	1,168	1,041	29	30	1,174	1,117	419	391	令和3年度	
488	124	90	1	-	109	100	30	34	公立	
4,881	1,044	951	28	30	1,065	1,017	389	357	私立	
216	31	24	4	1	63	66	14	13	水戸市	
424	93	78	2	4	92	96	28	31	日立市	
154	30	30	4	4	36	48	1	1	土浦市	
421	78	63	1	1	112	107	25	34	古河市	
52	13	12	-	-	15	7	2	3	石岡市	
42	5	8	1	-	2	11	10	5	結城市	
266	57	40	-	-	75	72	11	11	龍ヶ崎市	
-	-	-	-	-	-	-	-	-	下妻市	
117	19	17	2	2	28	26	13	10	常総市	
113	38	29	-	-	20	18	2	6	常陸太田市	
60	23	14	-	-	8	6	4	5	高萩市	
-	-	-	-	-	-	-	-	-	北茨城市	
159	40	43	1	2	27	22	9	15	笠間市	
231	43	36	4	2	57	54	19	16	取手市	
80	3	11	-	-	21	30	7	8	牛久市	
229	40	36	-	-	83	63	4	3	つくば市	
-	-	-	-	-	-	-	-	-	ひたちなか市	
323	75	45	-	2	53	54	48	46	鹿嶋市	
182	57	60	-	-	22	24	7	12	潮来市	
48	4	8	-	-	23	13	-	-	守谷市	
18	5	4	-	-	1	4	1	3	常陸大宮市	
101	26	20	1	2	17	17	11	7	那珂市	
575	139	115	2	5	76	84	80	74	筑西市	
217	65	51	-	-	56	33	8	4	坂東市	
115	24	25	-	-	23	24	9	10	稲敷市	
71	17	19	-	-	16	13	3	3	かすみがうら市	
65	-	-	-	-	31	34	-	-	桜川市	
249	26	28	-	-	66	57	49	23	神栖市	
90	33	18	-	1	6	8	15	9	行方市	
61	17	31	-	-	8	5	-	-	鉾田市	
104	23	24	-	-	27	26	1	3	つくばみらい市	
110	38	38	-	1	9	11	4	9	小美玉市	
90	18	28	1	-	12	12	9	10	茨城町	
-	-	-	-	-	-	-	-	-	大洗町	
57	21	22	-	-	6	5	2	1	城里町	
62	20	16	-	-	13	13	-	-	東海村	
-	-	-	-	-	-	-	-	-	大子町	
-	-	-	-	-	-	-	-	-	美浦村	
16	2	3	-	-	4	3	2	2	阿見町	
18	9	5	-	-	1	3	-	-	河内町	
46	14	14	-	-	8	8	1	1	八千代町	
88	3	1	5	3	44	25	3	4	五霞町	
90	17	21	1	-	13	14	16	8	境町	
9	2	4	-	-	-	1	1	1	利根町	
-	-	-	-	-	-	-	-	-	国立(参考)	

市町村別	年 齢 別 在 園 者									
	4 歳 児									
	計	0～2歳児 入園		3歳児入園		4歳児入園 (本年度入園者)		計	0～2歳児 入園	
		男	女	男	女	男	女		男	女
令和2年度	5,685	1,004	923	1,542	1,485	347	384	5,729	962	834
令和3年度	5,618	1,186	1,062	1,466	1,487	224	193	5,813	985	907
公立	584	114	109	125	147	43	46	583	88	81
私立	5,034	1,072	953	1,341	1,340	181	147	5,230	897	826
水戸市	233	19	17	90	67	19	21	255	17	15
日立市	460	79	98	112	136	20	15	493	87	86
土浦市	177	33	36	52	49	3	4	165	36	31
古河市	480	107	80	132	139	13	9	504	94	72
石岡市	52	16	14	6	12	2	2	66	13	6
結城市	57	4	5	23	25	-	-	52	7	4
龍ヶ崎市	240	18	18	99	96	-	9	258	24	20
下妻市	-	-	-	-	-	-	-	-	-	-
常総市	146	20	27	30	36	17	16	165	18	22
常陸太田市	127	36	42	17	23	6	3	104	9	10
高萩市	50	20	14	8	7	-	1	44	22	16
北茨城市	-	-	-	-	-	-	-	-	-	-
笠間市	161	39	31	41	45	3	2	180	40	22
取手市	261	40	43	86	81	3	8	256	39	40
牛久市	72	8	4	27	31	-	2	102	-	-
つくば市	226	38	37	63	67	13	8	235	28	28
ひたちなか市	-	-	-	-	-	-	-	-	-	-
鹿嶋市	342	99	81	73	70	6	13	350	94	79
潮来市	211	84	60	33	28	4	2	191	56	47
守谷市	47	7	5	19	15	-	1	52	6	6
常陸大宮市	18	5	4	5	3	1	-	25	4	9
那珂市	93	6	5	28	21	24	9	99	7	8
筑西市	572	144	102	146	149	11	20	593	56	64
坂東市	198	61	49	30	45	8	5	223	42	47
稲敷市	123	36	32	20	31	2	2	94	23	25
かすみがうら市	80	8	10	31	24	7	-	68	9	8
桜川市	80	-	-	53	26	1	-	52	-	-
神栖市	245	53	44	68	68	8	4	264	34	34
行方市	106	31	53	12	8	-	2	96	30	41
鉾田市	62	-	-	-	-	39	23	53	-	-
つくばみらい市	96	19	17	25	32	1	2	101	25	19
小美玉市	97	30	31	17	17	1	1	124	40	43
茨城町	81	30	13	19	15	1	3	108	25	27
大洗町	-	-	-	-	-	-	-	-	-	-
城里町	57	12	20	9	15	-	1	58	11	17
東海村	62	23	11	12	13	2	1	60	16	16
大子町	-	-	-	-	-	-	-	-	-	-
美浦村	-	-	-	-	-	-	-	-	-	-
阿見町	27	8	2	4	6	3	4	27	9	2
河内町	21	8	7	2	3	1	-	20	8	2
八千代町	37	10	12	10	5	-	-	46	14	5
五霞町	117	7	8	49	52	1	-	110	9	3
境町	94	24	27	15	24	4	-	104	32	29
利根町	10	4	3	-	3	-	-	16	1	4
国立(参考)	-	-	-	-	-	-	-	-	-	-

数 (人)						修了者数 (令和3年3月) (人)			市 町 村 別
5 歳 児						計	男	女	
3 歳児入園		4 歳児入園		5 歳児入園 (本年度入園者)					
男	女	男	女	男	女				
1,228	1,250	457	441	285	272	5,313	2,663	2,650	令 和 2 年 度
1,492	1,406	416	436	83	88	5,747	2,932	2,815	令 和 3 年 度
133	110	83	79	6	3	622	298	324	公 立
1,359	1,296	333	357	77	85	5,125	2,634	2,491	私 立
71	77	26	45	3	1	233	111	122	水 戸 市
120	121	42	31	4	2	479	234	245	日 立 市
41	40	6	6	4	1	143	75	68	土 浦 市
130	126	34	36	4	8	468	246	222	古 河 市
18	22	2	4	-	1	53	27	26	石 岡 市
22	18	-	1	-	-	56	33	23	結 城 市
76	57	33	45	1	2	204	101	103	龍 ヶ 崎 市
-	-	-	-	-	-	-	-	-	下 妻 市
65	53	5	1	1	-	171	86	85	常 総 市
39	42	1	2	-	1	131	69	62	常 陸 太 田 市
2	1	-	3	-	-	45	19	26	高 萩 市
-	-	-	-	-	-	-	-	-	北 茨 城 市
60	50	3	4	-	1	184	100	84	笠 間 市
56	64	32	23	2	-	312	156	156	取 手 市
45	47	4	6	-	-	88	50	38	牛 久 市
75	85	8	2	4	5	218	104	114	つ く ば 市
-	-	-	-	-	-	-	-	-	ひ たち な か 市
74	74	14	9	5	1	365	177	188	鹿 嶋 市
25	30	16	14	1	2	203	99	104	潮 来 市
24	15	-	1	-	-	57	34	23	守 谷 市
1	1	7	3	-	-	26	14	12	常 陸 大 宮 市
28	17	-	3	14	22	59	28	31	那 珂 市
171	138	74	87	1	2	569	281	288	筑 西 市
61	63	2	5	1	2	220	115	105	坂 東 市
20	18	4	3	1	-	118	61	57	稲 敷 市
11	9	11	13	4	3	73	40	33	か す み が う ら 市
32	17	1	1	1	-	72	35	37	桜 川 市
75	80	18	19	3	1	270	140	130	神 栖 市
10	11	2	2	-	-	117	65	52	行 方 市
-	-	-	-	25	28	52	33	19	鉾 田 市
26	22	6	3	-	-	100	56	44	つ く ば み ら い 市
17	15	2	7	-	-	105	53	52	小 美 玉 市
23	29	2	1	-	1	95	49	46	茨 城 町
-	-	-	-	-	-	-	-	-	大 洗 町
13	11	3	1	1	1	62	33	29	城 里 町
15	10	1	1	1	-	72	36	36	東 海 村
-	-	-	-	-	-	-	-	-	大 子 町
-	-	-	-	-	-	-	-	-	美 浦 村
6	2	2	4	2	-	34	17	17	阿 見 町
6	3	-	1	-	-	18	8	10	河 内 町
10	13	2	2	-	-	49	29	20	八 千 代 町
3	5	47	41	-	2	120	63	57	五 霞 町
16	19	4	4	-	-	95	51	44	境 町
5	1	2	2	-	1	11	4	7	利 根 町
-	-	-	-	-	-	-	-	-	国 立 ( 参 考 )

第5表 教育・保育職員及びその他職員数〔幼保連携型認定こども園〕

市町村別	教 育 ・ 保 育																				
	計	園 長		副 園 長		教 頭		主幹保育教諭		指導保育教諭		保育教諭		助保育教諭		主幹養護教諭		養護教諭		養護助教諭	
		男	女	男	女	男	女	男	女	男	女	男	女	男	女	男	女	男	女	男	女
令和2年度	2,908	57	90	28	71	3	16	8	200	-	79	36	2,171	2	38	-	-	-	2	-	-
令和3年度	2,969	60	89	29	73	3	16	8	212	-	88	39	2,247	-	12	-	-	-	6	-	1
公 立	302	1	13	-	15	-	-	-	22	-	8	5	214	-	-	-	-	-	2	-	-
私 立	2,667	59	76	29	58	3	16	8	190	-	80	34	2,033	-	12	-	-	-	4	-	1
水戸市	75	-	5	-	3	-	-	1	2	-	7	1	56	-	-	-	-	-	-	-	-
日立市	241	-	11	1	8	-	2	-	17	-	7	1	192	-	-	-	-	-	-	-	-
土浦市	59	3	1	-	2	-	1	-	8	-	-	-	43	-	-	-	-	-	-	-	-
古河市	198	5	6	7	4	-	2	2	15	-	1	3	152	-	-	-	-	-	-	-	-
石岡市	36	2	-	-	1	-	-	-	2	-	-	-	30	-	-	-	-	-	-	-	-
結城市	20	-	-	1	-	-	1	-	-	-	-	-	18	-	-	-	-	-	-	-	-
龍ヶ崎市	97	2	4	2	1	-	1	1	9	-	-	2	75	-	-	-	-	-	-	-	-
下妻市	-	-	-	-	-	-	-	-	-	-	-	-	-	-	-	-	-	-	-	-	-
常総市	56	2	2	-	1	-	-	1	3	-	-	2	45	-	-	-	-	-	-	-	-
常陸太田市	54	-	1	-	4	-	-	-	7	-	-	-	41	-	-	-	-	-	-	-	-
高萩市	26	1	-	-	-	-	-	-	2	-	-	-	23	-	-	-	-	-	-	-	-
北茨城市	-	-	-	-	-	-	-	-	-	-	-	-	-	-	-	-	-	-	-	-	-
笠間市	113	1	3	-	3	-	-	-	3	-	2	-	95	-	-	-	-	-	-	-	-
取手市	98	1	6	1	2	1	1	-	12	-	2	-	72	-	-	-	-	-	-	-	-
牛久市	22	-	2	-	2	-	-	-	2	-	-	-	16	-	-	-	-	-	-	-	-
つくば市	100	1	3	-	2	-	1	-	7	-	2	6	77	-	-	-	-	-	-	-	-
ひたちなか市	-	-	-	-	-	-	-	-	-	-	-	-	-	-	-	-	-	-	-	-	-
鹿嶋市	167	4	3	1	3	-	1	-	13	-	7	3	130	-	-	-	-	-	-	-	-
潮来市	142	6	3	3	1	-	-	-	15	-	5	-	108	-	-	-	-	-	-	-	-
守谷市	14	-	1	-	-	-	-	-	2	-	-	-	9	-	-	-	-	-	-	-	-
常陸大宮市	23	2	-	-	1	-	-	-	2	-	1	1	12	-	-	-	-	-	-	-	-
那珂市	55	1	1	-	1	-	-	-	3	-	1	-	38	-	-	-	-	-	-	-	-
筑西市	421	7	13	5	13	1	-	-	26	-	18	4	320	-	2	-	-	-	1	-	-
坂東市	137	3	3	2	2	-	-	1	10	-	2	4	87	-	-	-	-	-	-	-	-
稲敷市	60	1	2	-	3	-	-	-	4	-	-	-	46	-	-	-	-	-	1	-	-
かすみがうら市	40	2	-	-	1	-	-	-	3	-	-	3	29	-	-	-	-	-	-	-	-
桜川市	27	-	1	-	1	-	1	-	-	-	2	2	18	-	1	-	-	-	-	-	-
神栖市	150	3	3	1	1	-	-	-	7	-	4	-	130	-	-	-	-	-	-	-	-
行方市	85	3	1	1	-	-	1	-	6	-	3	-	70	-	-	-	-	-	-	-	-
銚田市	56	1	-	-	1	-	-	-	3	-	5	-	42	-	-	-	-	-	2	-	-
つくばみらい市	44	1	3	1	-	-	1	1	4	-	-	4	28	-	1	-	-	-	-	-	-
小美玉市	63	3	1	-	2	-	2	-	5	-	-	-	47	-	-	-	-	-	-	-	1
茨城町	77	2	2	1	3	-	-	1	4	-	-	-	52	-	8	-	-	-	-	-	-
大洗町	-	-	-	-	-	-	-	-	-	-	-	-	-	-	-	-	-	-	-	-	-
城里町	42	1	1	-	1	-	1	-	2	-	-	1	34	-	-	-	-	-	-	-	-
東海村	59	-	2	-	1	-	-	-	5	-	10	1	36	-	-	-	-	-	2	-	-
大子町	-	-	-	-	-	-	-	-	-	-	-	-	-	-	-	-	-	-	-	-	-
美浦村	-	-	-	-	-	-	-	-	-	-	-	-	-	-	-	-	-	-	-	-	-
阿見町	7	-	1	-	-	-	-	-	-	-	-	-	6	-	-	-	-	-	-	-	-
河内町	7	-	-	-	1	-	-	-	1	-	1	1	3	-	-	-	-	-	-	-	-
八千代町	13	1	-	-	1	-	-	-	1	-	-	-	10	-	-	-	-	-	-	-	-
五霞町	33	-	1	-	1	-	-	-	3	-	5	-	21	-	-	-	-	-	-	-	-
境町	42	-	3	2	1	1	-	-	3	-	3	-	29	-	-	-	-	-	-	-	-
利根町	10	1	-	-	1	-	-	-	1	-	-	-	7	-	-	-	-	-	-	-	-
国 立 ( 参 考 )	-	-	-	-	-	-	-	-	-	-	-	-	-	-	-	-	-	-	-	-	-



(人)

育 職 員 数																その他の職員数 (本務者)		市 町 村 別					
者						兼 務 者																	
主幹栄養教諭		栄養教諭		講師		教諭等		保育士		教育・保育補助員		園長・教頭等		教諭等		保育士			教育・保育補助員				
男	女	男	女	男	女	男	女	男	女	男	女	男	女	男	女	男	女		男	女	男	女	男
-	7	-	52	1	47	2	22	-	62	8	130	23	688	1	9	-	33	9	228	129	506	令和2年度	
-	7	-	45	1	33	3	24	1	63	12	140	25	773	-	10	1	51	13	263	134	504	令和3年度	
-	-	-	2	-	20	-	4	-	2	-	13	8	156	-	-	-	2	-	43	3	33	公立	
-	7	-	43	1	13	3	20	1	61	12	127	17	617	-	10	1	49	13	220	131	471	私立	
-	-	-	-	-	-	-	1	-	1	-	-	1	68	-	-	-	3	-	6	7	15	水戸市	
-	-	-	2	-	-	-	7	-	2	-	9	2	88	-	-	-	2	3	65	8	26	日立市	
-	-	-	1	-	-	1	1	-	-	-	1	2	47	-	-	-	-	4	14	7	16	土浦市	
-	-	-	1	-	-	-	3	-	4	1	8	4	52	-	1	-	3	-	6	18	33	古河市	
-	-	-	1	-	-	-	-	-	-	-	2	-	10	-	-	-	-	-	-	3	6	石岡市	
-	-	-	-	-	-	-	-	-	-	-	8	-	1	-	-	-	-	-	-	2	5	結城市	
-	-	-	-	-	-	-	1	-	3	-	1	-	65	-	1	-	5	-	20	3	11	龍ヶ崎市	
-	-	-	-	-	-	-	-	-	-	-	-	-	-	-	-	-	-	-	-	-	-	下妻市	
-	-	-	-	-	-	-	-	-	1	-	2	-	13	-	1	-	3	-	9	1	6	常総市	
-	-	-	1	-	-	-	-	-	5	-	8	4	50	-	-	-	-	-	-	-	3	常陸太田市	
-	-	-	-	-	-	-	-	-	-	-	5	-	-	-	-	-	-	-	-	1	7	高萩市	
-	-	-	-	-	-	-	-	-	-	-	-	-	-	-	-	-	-	-	-	-	-	北茨城市	
-	1	-	4	-	1	-	-	-	4	-	-	-	-	-	-	-	-	-	-	3	16	笠間市	
-	-	-	-	-	-	-	-	1	3	1	3	-	35	-	1	1	4	4	15	2	12	取手市	
-	-	-	-	-	-	-	1	-	2	-	1	1	10	-	2	-	7	-	7	3	4	牛久市	
-	-	-	1	-	-	-	-	-	1	3	5	2	28	-	-	-	4	-	15	8	21	つくば市	
-	-	-	-	-	-	-	-	-	-	-	-	-	-	-	-	-	-	-	-	-	-	ひたちなか市	
-	-	-	2	-	-	1	-	-	1	2	9	1	28	-	2	-	2	-	5	3	22	鹿嶋市	
-	-	-	1	-	-	-	-	-	4	-	13	1	15	-	1	-	2	-	9	6	27	潮来市	
-	-	-	2	-	-	-	5	-	1	-	2	-	5	-	-	-	-	-	2	-	3	守谷市	
-	-	-	1	-	3	-	-	-	3	-	-	-	-	-	-	-	-	-	-	1	8	常陸大宮市	
-	-	-	1	-	9	-	-	-	-	-	2	-	21	-	-	-	-	-	1	1	3	那珂市	
-	4	-	7	-	-	-	4	-	14	1	10	-	40	-	-	-	2	1	19	10	87	筑西市	
-	1	-	5	-	17	-	-	-	1	20	2	11	-	-	-	-	-	-	13	5	20	坂東市	
-	-	-	3	-	-	-	-	-	-	-	4	-	22	-	-	-	-	-	18	1	11	稲敷市	
-	-	-	-	1	1	-	-	-	3	1	1	-	10	-	-	-	2	-	3	4	9	かすみがうら市	
-	-	-	1	-	-	-	-	-	-	-	-	-	9	-	-	-	-	-	2	3	4	桜川市	
-	-	-	1	-	-	-	-	-	-	1	5	-	10	-	-	-	-	-	4	3	19	神栖市	
-	-	-	-	-	-	-	1	-	-	-	6	-	-	-	1	-	-	-	2	4	26	行方市	
-	-	-	2	-	-	-	-	-	1	-	3	-	-	-	-	-	-	-	-	2	-	銚田市	
-	-	-	-	-	-	-	-	-	1	-	-	-	18	-	-	-	3	-	7	1	14	つくばみらい市	
-	-	-	1	-	1	-	-	-	1	1	-	-	15	-	-	-	5	-	-	5	18	小美玉市	
-	-	-	3	-	1	-	-	-	1	-	-	-	4	-	-	-	-	-	6	6	5	茨城町	
-	-	-	-	-	-	-	-	-	-	-	-	-	-	-	-	-	-	-	-	-	-	大洗町	
-	-	-	1	-	-	-	-	-	5	-	1	-	4	-	-	-	-	1	-	5	1	城里町	
-	-	-	2	-	-	-	-	-	-	-	2	34	-	-	-	-	-	-	-	-	12	東海村	
-	-	-	-	-	-	-	-	-	-	-	-	-	-	-	-	-	-	-	-	-	-	大子町	
-	-	-	-	-	-	-	-	-	-	-	-	-	1	-	-	-	-	-	3	1	2	美浦村	
-	-	-	-	-	-	-	-	-	-	-	1	12	-	-	-	1	-	1	1	1	4	阿見町	
-	-	-	-	-	-	-	-	-	-	-	2	-	8	-	-	-	-	-	2	2	4	河内町	
-	1	-	1	-	-	1	-	-	2	-	4	-	19	-	-	-	2	-	3	3	12	八千代町	
-	-	-	-	-	-	-	-	-	-	-	5	2	13	-	-	-	1	-	3	1	8	五霞町	
-	-	-	-	-	-	-	-	-	-	-	-	-	7	-	-	-	-	-	3	-	4	境界町	
-	-	-	-	-	-	-	-	-	-	-	-	-	-	-	-	-	-	-	-	-	-	利根町	
-	-	-	-	-	-	-	-	-	-	-	-	-	-	-	-	-	-	-	-	-	-	国立 (参考)	

第6表 学校数、学級数、児童数及び教職員数〔小学校〕

市町村別	学校数 (校)	学級数 (学級)	児童数(人)			教員数(本務者)(人)			職員数 (本務者) (人)
			計	男	女	計	男	女	
令和2年度	475	6,465	138,384	70,891	67,493	9,637	3,361	6,276	692
令和3年度	465	6,374	135,172	69,269	65,903	9,537	3,294	6,243	664
公立	458	6,292	133,300	68,335	64,965	9,391	3,228	6,163	647
私立	7	82	1,872	934	938	146	66	80	17
水戸市	34	554	13,338	6,750	6,588	850	269	581	79
日立市	26	354	7,365	3,779	3,586	536	191	345	33
土浦市	15	267	6,128	3,177	2,951	376	126	250	31
古河市	23	336	6,753	3,425	3,328	482	175	307	30
石岡市	19	177	3,132	1,622	1,510	279	100	179	19
結城市	9	132	2,517	1,299	1,218	200	70	130	10
龍ヶ崎市	11	166	3,469	1,764	1,705	244	89	155	23
下妻市	9	111	2,101	1,119	982	172	65	107	9
常総市	14	154	2,927	1,519	1,408	255	88	167	15
常陸太田市	12	111	1,819	939	880	175	57	118	14
高萩市	4	54	1,156	566	590	79	24	55	4
北茨城市	11	96	1,801	911	890	165	65	100	12
笠間市	10	155	3,436	1,752	1,684	241	87	154	12
取手市	15	230	5,036	2,565	2,471	330	140	190	25
牛久市	7	165	4,379	2,205	2,174	222	75	147	9
つくば市	29	448	10,920	5,635	5,285	637	231	406	32
ひたちなか市	17	319	7,818	4,004	3,814	460	134	326	38
鹿嶋市	12	160	3,412	1,723	1,689	241	79	162	14
潮来市	5	63	1,229	626	603	97	32	65	7
守谷市	10	182	4,468	2,344	2,124	259	84	175	15
常陸大宮市	11	100	1,593	819	774	157	50	107	13
那珂市	9	125	2,592	1,300	1,292	189	57	132	10
筑西市	20	251	4,675	2,364	2,311	377	129	248	28
坂東市	13	143	2,489	1,259	1,230	226	83	143	15
稲敷市	8	82	1,444	749	695	125	55	70	12
かすみがうら市	9	102	1,869	976	893	156	51	105	9
桜川市	8	74	1,321	689	632	120	36	84	9
神栖市	14	240	5,036	2,585	2,451	340	110	230	16
行方市	4	71	1,395	697	698	103	31	72	7
鉾田市	10	111	1,952	992	960	172	61	111	14
つくばみらい市	11	173	3,974	2,060	1,914	250	97	153	16
小美玉市	8	100	1,935	1,021	914	142	46	96	9
茨城市	4	57	1,347	710	637	90	29	61	5
大洗町	2	31	661	349	312	48	17	31	2
城里町	5	43	682	365	317	71	34	37	5
東海村	6	99	2,308	1,194	1,114	140	46	94	15
大子町	6	41	504	262	242	72	29	43	6
美浦村	3	33	583	306	277	49	15	34	11
阿見町	7	105	2,517	1,290	1,227	157	46	111	8
河内町	-	-	-	-	-	-	-	-	-
八千代町	5	50	998	507	491	83	25	58	5
五霞町	2	20	325	179	146	30	12	18	2
境町	5	63	1,233	618	615	96	39	57	6
利根町	3	26	535	254	281	44	15	29	10
国立(参考)	1	19	610	299	311	28	16	12	2

第7表 学級編制方式別児童数〔小学校〕

(人)

市 町 村 別	計	単 式 学 級						複 式 学 級			特別支 援学級
		1 学年	2 学年	3 学年	4 学年	5 学年	6 学年	2 個学年	3 個学年	4～6 個 学 年	
令和2年度	138,384	21,076	21,225	21,275	21,821	22,427	22,736	561	-	-	7,263
令和3年度	135,172	20,752	20,461	20,798	21,017	21,613	22,361	599	-	-	7,571
公立	133,300	20,441	20,109	20,492	20,681	21,341	22,080	585	-	-	7,571
私立	1,872	311	352	306	336	272	281	14	-	-	-
水戸市	13,338	2,049	2,173	2,061	2,146	2,112	2,253	16	-	-	528
日立市	7,365	1,091	1,072	1,086	1,118	1,141	1,263	70	-	-	524
土浦市	6,128	931	932	971	977	967	966	-	-	-	384
古河市	6,753	1,000	1,034	1,003	1,001	1,057	1,123	12	-	-	523
石岡市	3,132	445	466	436	469	474	489	146	-	-	207
結城市	2,517	401	364	393	359	402	377	-	-	-	221
龍ヶ崎市	3,469	512	522	547	552	573	582	-	-	-	181
下妻市	2,101	321	326	303	295	340	361	-	-	-	155
常総市	2,927	444	412	439	454	451	504	30	-	-	193
常陸太田市	1,819	289	280	282	228	295	313	13	-	-	119
高萩市	1,156	168	183	182	184	191	184	-	-	-	64
北茨城市	1,801	282	259	285	286	275	312	30	-	-	72
笠間市	3,436	531	502	531	546	604	584	-	-	-	138
取手市	5,036	769	754	789	767	814	837	15	-	-	291
牛久市	4,379	660	658	693	668	726	787	-	-	-	187
つくば市	10,920	1,772	1,646	1,733	1,701	1,776	1,828	-	-	-	464
ひたちなか市	7,818	1,198	1,178	1,188	1,225	1,296	1,346	23	-	-	364
鹿嶋市	3,412	559	519	492	551	519	583	33	-	-	156
潮来市	1,229	190	180	200	195	181	198	-	-	-	85
守谷市	4,468	727	690	727	726	740	706	-	-	-	152
常陸大宮市	1,593	224	261	246	277	249	247	-	-	-	89
那珂市	2,592	422	356	390	404	414	414	16	-	-	176
筑西市	4,675	709	701	684	739	755	700	15	-	-	372
坂東市	2,489	342	372	377	422	369	391	12	-	-	204
稲敷市	1,444	212	198	231	224	243	238	-	-	-	98
かすみがうら市	1,869	254	298	285	271	290	303	37	-	-	131
桜川市	1,321	194	181	202	217	217	225	-	-	-	85
神栖市	5,036	832	706	755	804	810	825	-	-	-	304
行方市	1,395	208	212	214	203	234	220	-	-	-	104
鉾田市	1,952	302	264	298	272	323	306	26	-	-	161
つくばみらい市	3,974	659	700	682	628	575	570	15	-	-	145
小美玉市	1,935	284	256	284	295	343	327	13	-	-	133
茨城町	1,347	221	222	202	195	232	223	-	-	-	52
大洗町	661	85	99	102	99	117	113	-	-	-	46
城里町	682	98	95	109	107	116	137	-	-	-	20
東海村	2,308	344	353	387	376	390	390	-	-	-	68
大子町	504	56	57	60	81	75	90	64	-	-	21
美浦村	583	87	81	103	94	79	103	-	-	-	36
阿見町	2,517	423	407	390	388	370	416	13	-	-	110
河内町	-	-	-	-	-	-	-	-	-	-	-
八千代町	998	173	154	139	149	145	188	-	-	-	50
五霞町	325	39	68	37	43	48	59	-	-	-	31
境町	1,233	181	202	188	203	186	175	-	-	-	98
利根町	535	64	68	92	78	99	105	-	-	-	29
国立(参考)	610	104	102	92	95	100	101	16	-	-	-

第8表 学級数別学校数〔小学校〕

年 度	計	1学級	2学級	3学級	4学級	5学級	6学級	7学級	8学級	9学級	10学級	11学級
令和2年度	475	-	-	6	6	6	24	40	72	37	18	14
令和3年度	465	-	-	7	4	10	18	36	69	39	18	16
公 立	458	-	-	6	4	10	16	36	69	39	17	16
私 立	7	-	-	1	-	-	2	-	-	-	1	-
国立(参考)	1	-	-	-	-	-	-	-	-	-	-	-

第9表 児童数別学校数〔小学校〕

年 度	計	1～49人	50～99人	100～149人	150～199人	200～249人	250～299人	300～399人	400～499人	500～599人	600～699人	700～799人
令和2年度	475	19	63	69	47	43	41	72	51	28	18	12
令和3年度	465	18	60	69	44	47	33	73	52	33	11	13
公 立	458	16	60	68	44	46	33	73	51	31	11	13
私 立	7	2	-	1	-	1	-	-	1	2	-	-
国立(参考)	1	-	-	-	-	-	-	-	-	-	1	-

第10表 編制方式別学級数〔小学校〕

年 度	計	単式学級							複式学級			
		計	1学年	2学年	3学年	4学年	5学年	6学年	計	2個学年	3個学年	4～6個学年
令和2年度	6,465	4,968	845	848	797	801	825	852	55	55	-	-
令和3年度	6,374	4,844	838	819	775	787	795	830	60	60	-	-
公 立	6,292	4,765	824	805	761	773	784	818	57	57	-	-
私 立	82	79	14	14	14	14	11	12	3	3	-	-
国立(参考)	19	18	3	3	3	3	3	3	1	1	-	-

(校)

12学級	13学級	14学級	15学級	16学級	17学級	18学級	19学級	20学級	21学級	22学級	23学級	24学級	25～ 30 学級	31～ 36 学級	37～ 42 学級	43 学級 以上
10	20	29	27	22	22	21	14	11	12	16	7	8	21	11	1	-
13	20	22	25	27	25	17	10	17	10	12	6	9	23	10	2	-
13	20	22	25	27	24	16	10	17	10	11	6	9	23	10	2	-
-	-	-	-	-	1	1	-	-	-	1	-	-	-	-	-	-
-	-	-	-	-	-	-	1	-	-	-	-	-	-	-	-	-

(校)

800～ 899人	900～ 999人	1000～ 1099人	1100～ 1199人	1200人 以上
7	4	-	-	1
6	4	1	1	-
6	4	1	1	-
-	-	-	-	-
-	-	-	-	-

(学級)

特別支援学級							
計	知的障害	肢体 不自由	病弱・ 身体虚弱	弱視	難聴	言語障害	情緒障害
1,442	559	-	-	-	4	131	748
1,470	557	-	-	-	2	122	789
1,470	557	-	-	-	2	122	789
-	-	-	-	-	-	-	-
-	-	-	-	-	-	-	-

第11表 収容人員別学級数〔小学校〕

市 町 村 別	計	7人以下	8～12人	13～20人	21～25人	26～30人	31～35人
令和2年度	6,465	1,412	324	642	1,081	1,556	1,176
令和3年度	6,374	1,441	309	665	1,033	1,550	1,112
公立	6,292	1,432	308	651	1,007	1,534	1,096
私立	82	9	1	14	26	16	16
水戸市	554	99	15	32	68	181	124
日立市	354	90	11	33	69	95	43
土浦市	267	61	7	6	44	75	64
古河市	336	100	13	21	56	82	45
石岡市	177	45	23	40	17	18	25
結城市	132	41	7	12	15	37	20
龍ヶ崎市	166	37	9	14	40	35	28
下妻市	111	30	1	13	40	18	8
常総市	154	45	6	27	26	20	16
常陸太田市	111	31	17	23	12	18	8
高萩市	54	12	-	2	21	13	6
北茨城市	96	24	6	21	18	14	4
笠間市	155	28	1	20	32	46	20
取手市	230	52	9	11	46	59	47
牛久市	165	26	6	-	8	35	77
つくば市	448	72	13	31	58	132	120
ひたちなか市	319	57	10	10	36	88	107
鹿嶋市	160	34	7	19	20	46	29
潮来市	63	15	3	6	19	12	5
守谷市	182	29	-	9	30	60	49
常陸大宮市	100	27	14	24	19	11	5
那珂市	125	29	6	6	24	42	15
筑西市	251	69	17	45	35	52	25
坂東市	143	46	8	23	25	27	8
稲敷市	82	18	7	21	19	9	6
かすみがうら市	102	31	11	13	9	17	18
桜川市	74	16	5	24	11	12	5
神栖市	240	57	5	28	35	75	32
行方市	71	20	1	3	21	20	2
鉾田市	111	29	11	26	6	26	13
つくばみらい市	173	25	18	16	24	30	52
小美玉市	100	23	5	17	27	15	9
茨城市	57	7	2	-	19	22	5
大洗町	31	9	-	3	7	5	-
城里町	43	9	8	13	1	8	4
東海村	99	16	1	9	22	26	21
大子町	41	11	15	9	3	2	-
美浦村	33	9	3	4	10	5	1
阿見町	105	21	3	6	6	28	36
河内町	-	-	-	-	-	-	-
八千代町	50	12	-	7	15	12	3
五霞町	20	7	1	4	5	1	1
境町	63	15	3	10	13	16	3
利根町	26	7	1	4	2	5	3
国立(参考)	19	-	-	1	-	1	17

(学級)

36～40人	41～45人	46人	47人	48人	49人	50人以上	市 町 村 別
272	2	-	-	-	-	-	令 和 2 年 度
262	2	-	-	-	-	-	令 和 3 年 度
262	2	-	-	-	-	-	公 立
-	-	-	-	-	-	-	私 立
34	1	-	-	-	-	-	水 戸 市
13	-	-	-	-	-	-	日 立 市
10	-	-	-	-	-	-	土 浦 市
19	-	-	-	-	-	-	古 河 市
9	-	-	-	-	-	-	石 岡 市
-	-	-	-	-	-	-	結 城 市
3	-	-	-	-	-	-	龍 ヶ 崎 市
1	-	-	-	-	-	-	下 妻 市
14	-	-	-	-	-	-	常 陸 太 田 市
2	-	-	-	-	-	-	高 萩 市
-	-	-	-	-	-	-	北 茨 城 市
9	-	-	-	-	-	-	笠 間 市
8	-	-	-	-	-	-	取 手 市
6	-	-	-	-	-	-	牛 久 市
13	-	-	-	-	-	-	つ く ば 市
22	-	-	-	-	-	-	ひ たち な か 市
11	-	-	-	-	-	-	鹿 嶋 市
5	-	-	-	-	-	-	潮 来 市
3	-	-	-	-	-	-	守 谷 市
5	-	-	-	-	-	-	常 陸 大 宮 市
-	-	-	-	-	-	-	那 珂 市
3	-	-	-	-	-	-	筑 西 市
8	-	-	-	-	-	-	坂 東 市
6	-	-	-	-	-	-	稲 敷 市
2	-	-	-	-	-	-	か す み が う ら 市
2	1	-	-	-	-	-	桜 川 市
1	-	-	-	-	-	-	神 栖 市
8	-	-	-	-	-	-	行 方 市
4	-	-	-	-	-	-	銚 田 市
-	-	-	-	-	-	-	つ く ば み ら い 市
8	-	-	-	-	-	-	小 美 玉 市
4	-	-	-	-	-	-	茨 城 町
2	-	-	-	-	-	-	大 洗 町
7	-	-	-	-	-	-	大 城 里 町
-	-	-	-	-	-	-	東 海 村
4	-	-	-	-	-	-	大 子 町
1	-	-	-	-	-	-	美 浦 村
1	-	-	-	-	-	-	阿 見 町
5	-	-	-	-	-	-	河 内 町
-	-	-	-	-	-	-	八 千 代 町
1	-	-	-	-	-	-	五 霞 町
3	-	-	-	-	-	-	境 町
4	-	-	-	-	-	-	利 根 町
-	-	-	-	-	-	-	国 立 (参 考)

第12表 学年別児童数〔小学校〕

市町村別	計	1 学 年		2 学 年		3 学 年	
		男	女	男	女	男	女
令和2年度	138,384	11,158	10,612	11,326	11,115	11,658	11,071
令和3年度	135,172	11,063	10,453	11,107	10,547	11,289	11,052
公立	133,300	10,909	10,295	10,930	10,370	11,135	10,899
私立	1,872	154	158	177	177	154	153
水戸市	13,338	1,062	1,044	1,140	1,104	1,057	1,114
日立市	7,365	583	565	601	555	581	605
土浦市	6,128	534	433	515	468	541	506
古河市	6,753	534	517	563	555	575	534
石岡市	3,132	241	237	273	244	259	253
結城市	2,517	229	189	196	193	212	223
龍ヶ崎市	3,469	274	252	276	263	285	291
下妻市	2,101	160	166	184	168	183	151
常総市	2,927	219	238	230	213	250	233
常陸太田市	1,819	163	140	160	140	165	154
高萩市	1,156	85	91	88	106	100	91
北茨城市	1,801	163	128	143	128	148	153
笠間市	3,436	273	278	284	245	277	272
取手市	5,036	422	388	434	366	416	437
牛久市	4,379	345	337	337	351	367	355
つくば市	10,920	976	853	869	837	917	896
ひたちなか市	7,818	615	632	651	575	625	637
鹿嶋市	3,412	286	287	269	286	276	261
潮来市	1,229	97	101	100	92	113	105
守谷市	4,468	393	347	374	335	408	345
常陸大宮市	1,593	129	102	141	133	126	130
那珂市	2,592	216	224	194	199	214	214
筑西市	4,675	366	370	380	378	389	365
坂東市	2,489	184	180	206	199	204	213
稲敷市	1,444	120	97	122	92	121	126
かすみがうら市	1,869	141	126	162	150	170	138
桜川市	1,321	104	102	94	102	109	103
神栖市	5,036	434	426	392	366	418	396
行方市	1,395	113	100	107	126	110	125
鉾田市	1,952	161	153	158	131	149	192
つくばみらい市	3,974	354	325	380	354	359	356
小美玉市	1,935	148	145	130	143	157	156
茨城町	1,347	115	110	110	123	116	95
大洗町	661	48	42	50	57	64	50
城里町	682	48	51	55	46	57	55
東海村	2,308	187	162	193	167	198	199
大子町	504	38	26	33	35	40	42
美浦村	583	45	45	36	54	57	48
阿見町	2,517	222	207	221	203	222	197
河内町	-	-	-	-	-	-	-
八千代町	998	88	85	79	81	79	67
五霞町	325	21	20	38	31	23	19
境町	1,233	95	97	106	113	103	103
利根町	535	32	35	33	40	49	47
国立(参考)	610	51	53	49	53	53	47



(人)

4 学 年		5 学 年		6 学 年		市 町 村 別
男	女	男	女	男	女	
11,952	11,340	12,349	11,604	12,448	11,751	令 和 2 年 度
11,583	11,020	11,906	11,298	12,321	11,533	令 和 3 年 度
11,424	10,840	11,778	11,150	12,159	11,411	公 立
159	180	128	148	162	122	私 立
1,153	1,095	1,127	1,102	1,211	1,129	水 戸 市
661	584	645	605	708	672	日 立 市
531	523	518	532	538	489	土 浦 市
555	551	600	560	598	611	古 河 市
280	262	291	246	278	268	石 岡 市
196	210	242	204	224	199	結 城 市
289	303	303	307	337	289	龍 ヶ 崎 市
168	153	230	156	194	188	下 妻 市
245	256	282	217	293	251	常 総 市
128	121	159	159	164	166	常 陸 太 田 市
98	101	99	105	96	96	高 萩 市
158	149	143	156	156	176	北 茨 城 市
298	274	320	303	300	312	笠 間 市
410	404	426	445	457	431	取 手 市
354	357	372	379	430	395	牛 久 市
934	854	947	918	992	927	つ く ば 市
673	620	694	671	746	679	ひ たち な か 市
295	286	284	264	313	305	鹿 嶋 市
101	108	101	90	114	107	潮 来 市
378	381	404	366	387	350	守 谷 市
149	150	126	144	148	115	常 陸 大 宮 市
215	223	228	213	233	219	那 珂 市
416	392	424	427	389	379	筑 西 市
227	240	215	192	223	206	坂 東 市
122	116	139	128	125	136	稲 敷 市
154	154	189	157	160	168	か す み が う ら 市
135	104	123	111	124	110	桜 川 市
431	417	466	404	444	442	神 栖 市
105	112	136	118	126	117	行 方 市
178	150	180	164	166	170	鉾 田 市
346	302	302	298	319	279	つ く ば み ら い 市
198	141	186	174	202	155	小 美 玉 市
116	89	125	114	128	106	茨 城 町
52	54	64	57	71	52	大 洗 町
62	49	64	57	79	59	城 里 町
201	193	211	193	204	200	東 海 村
48	47	52	39	51	53	大 子 町
55	44	44	41	69	45	美 浦 村
201	203	187	211	237	206	阿 見 町
-	-	-	-	-	-	河 内 町
81	84	81	78	99	96	八 千 代 町
27	25	30	26	40	25	五 霞 町
115	101	99	110	100	91	境 町
44	38	48	57	48	64	利 根 町
47	56	50	50	49	52	国 立 (参 考)

第13表 外国人児童数及び帰国児童数〔小学校〕

市 町 村 別	外 国 人 児 童 数 ( 人 )	帰国児童数 (前年度間)(人)
令 和 2 年 度	1,923	173
令 和 3 年 度	2,027	132
公 立	2,008	132
私 立	19	-
水 戸 市	69	9
日 立 市	33	4
土 浦 市	164	2
古 河 市	126	-
石 岡 市	13	2
結 城 市	90	-
龍 ヶ 崎 市	54	2
下 妻 市	71	-
常 総 市	284	-
常 陸 太 田 市	2	-
高 萩 市	2	3
北 茨 城 市	2	-
笠 間 市	11	-
取 手 市	50	3
牛 久 市	46	4
つ く ば 市	315	67
ひ たち な か 市	35	12
鹿 嶋 市	13	3
潮 来 市	10	-
守 谷 市	38	5
常 陸 大 宮 市	1	-
那 珂 市	8	1
筑 西 市	86	2
坂 東 市	117	-
稲 敷 市	22	2
か す み が う ら 市	66	3
桜 川 市	2	-
神 栖 市	54	-
行 方 市	13	-
鉾 田 市	16	-
つ く ば み ら い 市	16	4
小 美 玉 市	12	-
茨 城 町	12	-
大 洗 町	39	-
城 里 町	1	-
東 海 村	10	2
大 子 町	1	-
美 浦 村	7	-
阿 見 町	26	2
河 内 町	-	-
八 千 代 町	19	-
五 霞 町	4	-
境 町	53	-
利 根 町	14	-
国 立 (参 考)	4	-



第14表 教 員 数〔小学校〕

市 町 村 別	本 務												
	計			校 長		副 校 長		教 頭		主 幹 教 諭		指 導 教 諭	
	計	男	女	男	女	男	女	男	女	男	女	男	女
令 和 2 年 度	9,637	3,361	6,276	367	105	20	4	332	147	1	-	-	-
令 和 3 年 度	9,537	3,294	6,243	346	114	23	3	301	167	1	-	-	-
公 立	9,391	3,228	6,163	343	113	19	3	297	165	-	-	-	-
私 立	146	66	80	3	1	4	-	4	2	1	-	-	-
水 戸 市	850	269	581	25	7	4	-	25	12	-	-	-	-
日 立 市	536	191	345	17	8	1	1	17	9	-	-	-	-
土 浦 市	376	126	250	12	3	1	-	9	6	-	-	-	-
古 河 市	482	175	307	19	4	-	-	15	8	-	-	-	-
石 岡 市	279	100	179	16	3	-	-	11	8	-	-	-	-
結 城 市	200	70	130	7	2	1	-	7	2	-	-	-	-
龍 ヶ 崎 市	244	89	155	10	1	1	-	8	3	-	-	-	-
下 妻 市	172	65	107	7	2	-	-	6	3	-	-	-	-
常 総 市	255	88	167	11	3	-	-	10	4	-	-	-	-
常 陸 太 田 市	175	57	118	7	3	-	-	8	4	-	-	-	-
高 萩 市	79	24	55	2	2	-	-	3	1	-	-	-	-
北 茨 城 市	165	65	100	9	1	-	-	6	5	-	-	-	-
笠 間 市	241	87	154	7	3	-	-	7	4	-	-	-	-
取 手 市	330	140	190	13	2	1	-	8	6	-	-	-	-
牛 久 市	222	75	147	4	3	2	-	4	3	-	-	-	-
つ く ば 市	637	231	406	18	11	1	-	18	11	-	-	-	-
ひ ち な か 市	460	134	326	9	8	3	-	12	6	-	-	-	-
鹿 嶋 市	241	79	162	9	3	-	1	7	6	-	-	-	-
潮 来 市	97	32	65	4	1	-	-	5	-	-	-	-	-
守 谷 市	259	84	175	9	2	1	1	4	6	-	-	-	-
常 陸 大 宮 市	157	50	107	7	4	-	-	5	6	-	-	-	-
那 珂 市	189	57	132	7	2	-	-	3	6	-	-	-	-
筑 西 市	377	129	248	16	4	-	-	16	4	-	-	-	-
坂 東 市	226	83	143	8	5	-	-	8	5	-	-	-	-
稲 敷 市	125	55	70	8	-	-	-	7	1	-	-	-	-
か す み が う ら 市	156	51	105	8	1	-	-	5	3	1	-	-	-
桜 川 市	120	36	84	5	3	-	-	4	4	-	-	-	-
神 栖 市	340	110	230	13	1	1	-	10	4	-	-	-	-
行 方 市	103	31	72	4	-	-	-	2	2	-	-	-	-
鉾 田 市	172	61	111	7	3	1	-	8	2	-	-	-	-
つ く ば み ら い 市	250	97	153	6	4	4	-	7	3	-	-	-	-
小 美 玉 市	142	46	96	4	4	-	-	7	1	-	-	-	-
茨 城 町	90	29	61	3	1	-	-	1	3	-	-	-	-
大 洗 町	48	17	31	1	1	-	-	2	-	-	-	-	-
城 里 町	71	34	37	4	1	-	-	3	2	-	-	-	-
東 海 村	140	46	94	5	1	-	-	4	2	-	-	-	-
大 子 町	72	29	43	6	-	-	-	3	3	-	-	-	-
美 浦 村	49	15	34	2	1	-	-	2	1	-	-	-	-
阿 見 町	157	46	111	6	2	1	-	4	3	-	-	-	-
河 内 町	-	-	-	-	-	-	-	-	-	-	-	-	-
八 千 代 町	83	25	58	4	1	-	-	3	2	-	-	-	-
五 霞 町	30	12	18	1	1	-	-	1	1	-	-	-	-
境 町	96	39	57	4	1	-	-	4	1	-	-	-	-
利 根 町	44	15	29	2	1	-	-	2	1	-	-	-	-
国 立 (参 考)	28	16	12	-	-	-	1	-	-	1	-	-	-

(注) 「副校長」、「主幹教諭」、「指導教諭」の項目は、平成20年度に新設された。

(人)

者												兼務者		市町村別
教諭		助教諭		養護教諭		養護助教諭		栄養教諭		講師		男	女	
男	女	男	女	男	女	男	女	男	女	男	女			
2,351	4,663	4	4	1	453	1	68	1	84	283	748	280	912	令和2年度
2,332	4,624	3	5	1	455	1	54	-	85	286	736	328	957	令和3年度
2,285	4,563	-	-	1	450	1	54	-	85	282	730	304	919	公立
47	61	3	5	-	5	-	-	-	-	4	6	24	38	私立
175	433	2	3	-	36	-	6	-	15	38	69	58	145	水戸市
141	261	-	-	1	22	1	3	-	2	13	39	14	30	日立市
86	188	-	-	-	15	-	1	-	2	18	35	15	33	土浦市
119	218	-	-	-	17	-	6	-	4	22	50	12	38	古河市
66	131	-	-	-	17	-	3	-	3	7	14	7	34	石岡市
53	90	-	-	-	10	-	1	-	1	2	24	10	17	結城市
62	113	-	-	-	10	-	5	-	2	8	21	10	23	龍ヶ崎市
45	81	-	-	-	9	-	-	-	1	7	11	6	21	下妻市
54	115	-	-	-	13	-	3	-	2	13	27	18	30	常総市
38	94	-	-	-	11	-	1	-	1	4	4	3	16	常陸太田市
17	43	-	-	-	4	-	-	-	1	2	4	2	1	高萩市
48	67	-	-	-	10	-	2	-	1	2	14	5	14	北茨城市
67	113	-	-	-	11	-	-	-	4	6	19	7	16	笠間市
104	132	-	1	-	15	-	1	-	2	14	31	6	28	取手市
59	109	-	-	-	9	-	-	-	2	6	21	4	22	牛久市
184	318	-	-	-	29	-	4	-	4	10	29	19	79	つくば市
102	253	-	-	-	20	-	2	-	6	8	31	14	34	ひたちなか市
58	125	-	-	-	12	-	-	-	1	5	14	1	14	鹿嶋市
23	50	-	-	-	5	-	-	-	1	-	8	-	11	潮来市
61	132	-	-	-	12	-	2	-	2	9	18	4	37	守谷市
31	71	-	-	-	11	-	1	-	2	7	12	2	14	常陸大宮市
35	92	-	-	-	9	-	2	-	2	12	19	11	17	那珂市
78	182	-	-	-	19	-	2	-	1	19	36	14	23	筑西市
60	97	-	-	-	11	-	3	-	3	7	19	4	23	坂東市
39	51	-	-	-	8	-	-	-	1	1	9	-	6	稲敷市
33	81	1	1	-	7	-	1	-	1	3	10	6	22	かすみがうら市
25	61	-	-	-	8	-	-	-	2	2	6	4	14	桜川市
83	180	-	-	-	14	-	-	-	4	3	27	7	18	神栖市
24	59	-	-	-	4	-	-	-	1	1	6	2	10	行方市
41	83	-	-	-	9	-	1	-	1	4	12	3	18	銚田市
75	113	-	-	-	12	-	1	-	1	5	19	19	53	つくばみらい市
30	70	-	-	-	8	-	1	-	-	5	12	4	8	小美玉市
24	47	-	-	-	4	-	1	-	2	1	3	3	5	茨城町
13	24	-	-	-	2	-	-	-	1	1	3	5	15	大洗町
24	25	-	-	-	5	-	-	-	-	3	4	5	5	城里町
33	72	-	-	-	6	-	-	-	2	4	11	4	7	東海村
16	28	-	-	-	6	-	-	-	1	4	5	6	5	大子町
11	22	-	-	-	3	-	1	-	-	-	6	-	3	美浦村
31	83	-	-	-	7	-	-	-	1	4	15	5	13	阿見町
-	-	-	-	-	-	-	-	-	-	-	-	-	-	河内町
14	43	-	-	-	5	-	-	-	1	4	6	2	3	八千代町
9	12	-	-	-	2	-	-	-	-	1	2	-	4	五霞町
30	42	-	-	-	5	-	-	-	1	1	7	3	19	境町
11	20	-	-	-	3	-	-	-	-	-	4	4	9	利根町
14	7	-	-	-	2	-	-	-	1	1	1	2	2	国立(参考)

第15表 職員数（本務者）〔小学校〕

市町村別	計		負担法による者(公立のみ)				「教員」(本務者)、 (兼務者)以外の教員				
			事務職員		学校栄養職員		事務職員				
	男	女	男	女	男	女	男	女	男	女	
令和2年度	692	121	571	75	431	-	14	-	-	5	8
令和3年度	664	128	536	85	409	-	13	-	-	4	7
公立	647	120	527	85	409	-	13	-	-	-	-
私立	17	8	9	-	-	-	-	-	-	4	7
水戸市	79	16	63	8	25	-	-	-	-	1	3
日立市	33	12	21	7	20	-	1	-	-	-	-
土浦市	31	19	12	5	11	-	-	-	-	-	-
古河市	30	3	27	3	21	-	3	-	-	-	-
石岡市	19	2	17	2	17	-	-	-	-	-	-
結城市	10	-	10	-	10	-	-	-	-	-	-
龍ヶ崎市	23	6	17	3	9	-	1	-	-	-	-
下妻市	9	1	8	1	8	-	-	-	-	-	-
常総市	15	2	13	2	12	-	1	-	-	-	-
常陸太田市	14	-	14	-	13	-	1	-	-	-	-
高萩市	4	2	2	2	2	-	-	-	-	-	-
北茨城市	12	1	11	1	10	-	-	-	-	-	-
笠間市	12	2	10	2	9	-	-	-	-	-	-
取手市	25	8	17	4	10	-	1	-	-	1	2
牛久市	9	-	9	-	9	-	-	-	-	-	-
つくば市	32	5	27	5	27	-	-	-	-	-	-
ひたちなか市	38	4	34	4	19	-	1	-	-	-	-
鹿嶋市	14	-	14	-	14	-	-	-	-	-	-
潮来市	7	-	7	-	5	-	-	-	-	-	-
守谷市	15	4	11	1	10	-	-	-	-	2	-
常陸大宮市	13	1	12	1	12	-	-	-	-	-	-
那珂市	10	2	8	2	8	-	-	-	-	-	-
筑西市	28	7	21	3	17	-	-	-	-	-	-
坂東市	15	2	13	2	11	-	-	-	-	-	-
稲敷市	12	2	10	2	6	-	-	-	-	-	-
かすみがうら市	9	2	7	2	6	-	-	-	-	-	1
桜川市	9	2	7	2	7	-	-	-	-	-	-
神栖市	16	4	12	4	11	-	1	-	-	-	-
行方市	7	2	5	2	2	-	-	-	-	-	-
鉾田市	14	2	12	2	10	-	2	-	-	-	-
つくばみらい市	16	3	13	3	9	-	1	-	-	-	1
小美玉市	9	-	9	-	9	-	-	-	-	-	-
茨城町	5	2	3	2	3	-	-	-	-	-	-
大洗町	2	-	2	-	2	-	-	-	-	-	-
城里町	5	2	3	2	3	-	-	-	-	-	-
東海村	15	3	12	1	5	-	-	-	-	-	-
大子町	6	-	6	-	6	-	-	-	-	-	-
美浦村	11	-	11	-	3	-	-	-	-	-	-
阿見町	8	-	8	-	8	-	-	-	-	-	-
河内町	-	-	-	-	-	-	-	-	-	-	-
八千代町	5	2	3	2	3	-	-	-	-	-	-
五霞町	2	1	1	1	1	-	-	-	-	-	-
境町	6	1	5	1	4	-	-	-	-	-	-
利根町	10	1	9	1	2	-	-	-	-	-	-
国立(参考)	2	-	2	-	-	-	-	-	-	-	2

(人)

その他の者												市町村別
学校図書館事務員		養護職員(看護師等)		学校栄養職員		学校給食調理従事員		用務員		警備員のその他		
男	女	男	女	男	女	男	女	男	女	男	女	
1	-	-	-	1	-	2	69	34	45	3	4	令和2年度
1	-	-	-	1	1	3	61	33	43	1	2	令和3年度
-	-	-	-	-	1	3	61	32	43	-	-	公立
1	-	-	-	1	-	-	-	1	-	1	2	私立
-	-	-	-	-	1	-	28	6	6	1	-	水戸市
-	-	-	-	-	-	-	-	5	-	-	-	日立市
-	-	-	-	-	-	-	-	14	1	-	-	土浦市
-	-	-	-	-	-	-	-	-	3	-	-	古河市
-	-	-	-	-	-	-	-	-	-	-	-	石岡市
-	-	-	-	-	-	-	-	-	-	-	-	結城市
-	-	-	-	-	-	-	-	3	7	-	-	龍ヶ崎市
-	-	-	-	-	-	-	-	-	-	-	-	下妻市
-	-	-	-	-	-	-	-	-	-	-	-	常陸太田市
-	-	-	-	-	-	-	-	-	-	-	-	高萩市
-	-	-	-	-	-	-	-	-	1	-	-	北茨城市
-	-	-	-	-	-	-	-	-	1	-	-	笠間市
1	-	-	-	-	-	1	3	1	-	-	1	取手市
-	-	-	-	-	-	-	-	-	-	-	-	牛久崎市
-	-	-	-	-	-	-	-	-	-	-	-	つくば市
-	-	-	-	-	-	-	14	-	-	-	-	ひたちなか市
-	-	-	-	-	-	-	-	-	-	-	-	鹿嶋市
-	-	-	-	-	-	-	-	-	2	-	-	潮来市
-	-	-	-	1	-	-	-	-	1	-	-	守谷市
-	-	-	-	-	-	-	-	-	-	-	-	常陸大宮市
-	-	-	-	-	-	-	-	-	-	-	-	那珂市
-	-	-	-	-	-	-	-	4	4	-	-	筑西市
-	-	-	-	-	-	-	-	-	2	-	-	坂東市
-	-	-	-	-	-	-	-	-	4	-	-	稲敷市
-	-	-	-	-	-	-	-	-	-	-	-	かすみがうら市
-	-	-	-	-	-	-	-	-	-	-	-	桜川市
-	-	-	-	-	-	-	-	-	-	-	-	神栖市
-	-	-	-	-	-	-	-	-	3	-	-	行方市
-	-	-	-	-	-	-	-	-	-	-	-	鉾田市
-	-	-	-	-	-	-	-	-	1	-	1	つくばみらい市
-	-	-	-	-	-	-	-	-	-	-	-	小美玉市
-	-	-	-	-	-	-	-	-	-	-	-	茨城市
-	-	-	-	-	-	-	-	-	-	-	-	大洗町
-	-	-	-	-	-	-	-	-	-	-	-	城里町
-	-	-	-	-	-	2	7	-	-	-	-	東海村
-	-	-	-	-	-	-	-	-	-	-	-	大子町
-	-	-	-	-	-	-	5	-	3	-	-	美浦村
-	-	-	-	-	-	-	-	-	-	-	-	阿見町
-	-	-	-	-	-	-	-	-	-	-	-	河内町
-	-	-	-	-	-	-	-	-	-	-	-	八千代町
-	-	-	-	-	-	-	-	-	-	-	-	五霞町
-	-	-	-	-	-	-	-	-	1	-	-	境町
-	-	-	-	-	-	-	4	-	3	-	-	利根町
-	-	-	-	-	-	-	-	-	-	-	-	国立(参考)

第16表 学校数、学級数、生徒数及び教職員数〔中学校〕

市町村別	学校数 (校)	学級数 (学級)	生徒数 (人)			教員数(本務者) (人)			職員数 (本務者) (人)
			計	男	女	計	男	女	
令和2年度	227	2,871	72,436	37,104	35,332	5,862	3,287	2,575	348
令和3年度	225	2,887	72,035	36,929	35,106	5,837	3,264	2,573	332
公立	213	2,777	68,516	35,196	33,320	5,575	3,087	2,488	291
私立	12	110	3,519	1,733	1,786	262	177	85	41
水戸市	18	258	6,972	3,659	3,313	532	300	232	37
日立市	17	186	4,461	2,248	2,213	392	220	172	17
土浦市	9	140	3,624	1,834	1,790	276	165	111	18
古河市	9	140	3,415	1,757	1,658	261	146	115	11
石岡市	6	65	1,669	882	787	141	78	63	12
結城市	3	63	1,377	719	658	108	54	54	4
龍ヶ崎市	7	74	1,959	988	971	155	79	76	8
下妻市	3	48	1,125	567	558	90	47	43	3
常総市	5	66	1,628	836	792	138	75	63	5
常陸太田市	8	51	1,010	536	474	141	84	57	8
高萩市	3	26	595	301	294	60	37	23	4
北茨城市	4	42	1,013	503	510	92	50	42	6
笠間市	5	65	1,737	920	817	142	86	56	7
取手市	8	116	3,122	1,612	1,510	232	140	92	21
牛久市	6	87	2,391	1,181	1,210	163	90	73	7
つくば市	13	205	5,624	2,896	2,728	390	202	188	24
ひたちなか市	7	144	3,895	1,973	1,922	257	124	133	18
鹿嶋市	7	79	2,014	983	1,031	174	100	74	12
潮来市	4	32	622	320	302	71	40	31	4
守谷市	4	70	1,912	970	942	119	57	62	5
常陸大宮市	4	37	908	493	415	78	43	35	4
那珂市	5	61	1,329	660	669	126	72	54	5
筑西市	8	110	2,566	1,308	1,258	220	120	100	10
坂東市	4	60	1,391	703	688	108	77	31	5
稲敷市	4	38	828	420	408	87	59	28	6
かすみがうら市	4	46	1,083	573	510	85	48	37	4
桜川市	4	36	747	399	348	79	47	32	4
神栖市	8	110	2,507	1,317	1,190	207	111	96	10
行方市	3	31	738	364	374	65	44	21	5
鉾田市	5	48	1,134	581	553	116	69	47	4
つくばみらい市	4	52	1,276	648	628	99	55	44	4
小美玉市	3	43	1,141	544	597	85	42	43	4
茨城町	2	29	791	412	379	56	29	27	2
大洗町	2	16	364	171	193	42	21	21	4
城里町	2	17	400	207	193	43	21	22	2
東海村	2	41	1,135	617	518	78	40	38	4
大子町	4	20	304	166	138	59	33	26	5
美浦村	1	13	334	161	173	29	15	14	2
阿見町	4	52	1,291	692	599	97	58	39	6
河内町	-	-	-	-	-	-	-	-	-
八千代町	2	23	531	284	247	45	23	22	2
五霞町	1	11	165	75	90	21	11	10	2
境町	2	23	593	277	316	52	34	18	3
利根町	1	13	314	172	142	26	18	8	4
国立(参考)	1	12	430	216	214	23	12	11	2



第17表 学級編制方式別生徒数〔中学校〕

(人)

市 町 村 別	計	単 式 学 級			複 式 学 級		特別支援学級
		1 学 年	2 学 年	3 学 年	2 個 学 年	3 個 学 年	
令 和 2 年 度	72,436	23,070	23,466	22,889	6	-	3,005
令 和 3 年 度	72,035	22,507	22,900	23,322	13	-	3,293
公 立	68,516	21,371	21,673	22,166	13	-	3,293
私 立	3,519	1,136	1,227	1,156	-	-	-
水 戸 市	6,972	2,224	2,242	2,310	-	-	196
日 立 市	4,461	1,315	1,431	1,482	8	-	225
土 浦 市	3,624	1,150	1,087	1,212	-	-	175
古 河 市	3,415	1,089	1,071	1,047	-	-	208
石 岡 市	1,669	552	524	542	-	-	51
結 城 市	1,377	396	440	423	-	-	118
龍 ヶ 崎 市	1,959	596	671	624	-	-	68
下 妻 市	1,125	336	335	372	-	-	82
常 総 市	1,628	515	497	533	-	-	83
常 陸 太 田 市	1,010	303	311	352	-	-	44
高 萩 市	595	200	195	172	-	-	28
北 茨 城 市	1,013	325	313	338	-	-	37
笠 間 市	1,737	523	540	613	-	-	61
取 手 市	3,122	992	989	1,035	-	-	106
牛 久 市	2,391	772	782	758	-	-	79
つ く ば 市	5,624	1,813	1,847	1,769	-	-	195
ひ ち な か 市	3,895	1,155	1,253	1,333	-	-	154
鹿 嶋 市	2,014	665	620	621	-	-	108
潮 来 市	622	195	169	210	-	-	48
守 谷 市	1,912	610	623	617	-	-	62
常 陸 大 宮 市	908	280	312	287	-	-	29
那 珂 市	1,329	380	412	457	5	-	75
筑 西 市	2,566	787	796	833	-	-	150
坂 東 市	1,391	431	439	437	-	-	84
稲 敷 市	828	257	265	254	-	-	52
か す み が う ら 市	1,083	334	359	345	-	-	45
桜 川 市	747	231	231	249	-	-	36
神 栖 市	2,507	798	778	738	-	-	193
行 方 市	738	229	218	238	-	-	53
鉾 田 市	1,134	361	359	348	-	-	66
つ く ば み ら い 市	1,276	418	424	382	-	-	52
小 美 玉 市	1,141	327	360	415	-	-	39
茨 城 町	791	247	273	243	-	-	28
大 洗 町	364	99	112	127	-	-	26
城 里 町	400	125	131	127	-	-	17
東 海 村	1,135	364	368	365	-	-	38
大 子 町	304	90	113	93	-	-	8
美 浦 村	334	96	122	106	-	-	10
阿 見 町	1,291	419	399	419	-	-	54
河 内 町	-	-	-	-	-	-	-
八 千 代 町	531	155	172	165	-	-	39
五 霞 町	165	48	50	43	-	-	24
境 町	593	197	177	188	-	-	31
利 根 町	314	108	90	100	-	-	16
国 立 (参 考)	430	144	143	143	-	-	-

第18表 学級数別学校数〔中学校〕

年 度	計	1学級	2学級	3学級	4学級	5学級	6学級	7学級	8学級	9学級	10学級	11学級
令和2年度	227	5	1	5	2	11	9	8	25	10	9	11
令和3年度	225	1	9	2	3	10	8	7	20	17	9	8
公 立	213	-	8	1	3	9	6	7	20	16	9	8
私 立	12	1	1	1	-	1	2	-	-	1	-	-
国立(参考)	1	-	-	-	-	-	-	-	-	-	-	-

第19表 生徒数別学校数〔中学校〕

年 度	計	1～ 49人	50～ 99人	100～ 149人	150～ 199人	200～ 249人	250～ 299人	300～ 399人	400～ 499人	500～ 599人	600～ 699人	700～ 799人
令和2年度	227	15	6	17	28	21	16	56	36	16	11	3
令和3年度	225	8	15	13	30	19	14	61	31	17	13	2
公 立	213	5	15	11	29	18	14	60	29	17	12	2
私 立	12	3	-	2	1	1	-	1	2	-	1	-
国立(参考)	1	-	-	-	-	-	-	-	1	-	-	-

第20表 編制方式別学級数〔中学校〕

年 度	計	単式学級			複式学級			特別支				
		計	1学年	2学年	3学年	計	2個学年	3個学年	計	知的障害	肢体 不自由	病弱・ 身体虚弱
令和2年度	2,871	2,254	746	758	750	1	1	-	616	275	-	-
令和3年度	2,887	2,228	730	743	755	2	2	-	657	289	-	-
公 立	2,777	2,118	695	706	717	2	2	-	657	289	-	-
私 立	110	110	35	37	38	-	-	-	-	-	-	-
国立(参考)	12	12	4	4	4	-	-	-	-	-	-	-

(校)

12学級	13学級	14学級	15学級	16学級	17学級	18学級	19学級	20学級	21学級	22学級	23学級	24学級	25～ 30 学級	31～ 36 学級	37～ 42 学級	43 学級 以上
18	13	14	17	16	7	8	14	3	3	6	4	1	7	-	-	-
12	13	24	13	8	9	12	12	5	4	5	4	4	6	-	-	-
9	13	24	13	8	9	11	12	5	4	5	4	3	6	-	-	-
3	-	-	-	-	-	1	-	-	-	-	-	1	-	-	-	-
1	-	-	-	-	-	-	-	-	-	-	-	-	-	-	-	-

(校)

800～ 899人	900～ 999人	1000～ 1099人	1100～ 1199人	1200人 以上
-	2	-	-	-
1	1	-	-	-
1	-	-	-	-
-	1	-	-	-
-	-	-	-	-

(学級)

援学級			
弱視	難聴	言語障害	情緒障害
-	2	20	319
-	2	21	345
-	2	21	345
-	-	-	-
-	-	-	-

第21表 収容人員別学級数〔中学校〕

市 町 村 別	計	7人以下	8～12人	13～20人	21～25人	26～30人	31～35人
令和2年度	2,871	584	59	25	115	775	1,135
令和3年度	2,887	614	65	23	121	759	1,119
公立	2,777	611	62	18	109	744	1,101
私立	110	3	3	5	12	15	18
水戸市	258	38	3	1	7	74	120
日立市	186	41	5	4	6	72	47
土浦市	140	32	1	-	3	21	75
古河市	140	36	4	-	2	24	70
石岡市	65	13	1	-	1	14	32
結城市	63	21	2	-	-	16	22
龍ヶ崎市	74	13	1	-	5	13	39
下妻市	48	12	1	-	5	16	12
常総市	66	13	2	-	1	30	17
常陸太田市	51	15	2	3	9	10	10
高萩市	26	6	-	-	5	9	5
北茨城市	42	10	1	1	1	6	22
笠間市	65	12	1	-	-	15	35
取手市	116	21	3	-	1	35	30
牛久市	87	14	2	-	2	13	50
つくば市	205	33	4	-	-	49	91
ひたちなか市	144	27	2	-	-	17	94
鹿嶋市	79	19	1	-	4	14	29
潮来市	32	10	-	2	7	12	1
守谷市	70	11	1	-	-	20	35
常陸大宮市	37	7	-	1	3	16	9
那珂市	61	17	1	-	5	24	13
筑西市	110	26	4	1	1	45	29
坂東市	60	15	2	-	10	8	20
稲敷市	38	11	-	-	4	13	9
かすみがうら市	46	11	1	-	2	15	16
桜川市	36	10	-	1	9	10	3
神栖市	110	29	5	-	6	27	40
行方市	31	9	-	1	3	7	4
鉾田市	48	13	-	-	-	22	7
つくばみらい市	52	11	1	1	2	14	21
小美玉市	43	7	1	1	3	7	20
茨城市	29	4	1	-	-	10	11
大洗町	16	3	1	-	2	7	1
城里町	17	5	-	-	1	1	9
東海村	41	6	1	-	-	10	23
大子町	20	5	6	2	-	5	2
美浦村	13	2	-	-	-	6	5
阿見町	52	9	1	4	3	13	20
河内町	-	-	-	-	-	-	-
八千代町	23	6	1	-	2	4	10
五霞町	11	5	-	-	6	-	-
境町	23	3	2	-	-	8	8
利根町	13	3	-	-	-	7	3
国立(参考)	12	-	-	-	-	-	2

(学級)

36～40人	41～45人	46人	47人	48人	49人	50人以上	市 町 村 別
170	8	-	-	-	-	-	令 和 2 年 度
182	4	-	-	-	-	-	令 和 3 年 度
132	-	-	-	-	-	-	公 立
50	4	-	-	-	-	-	私 立
15	-	-	-	-	-	-	水 戸 市
11	-	-	-	-	-	-	日 立 市
8	-	-	-	-	-	-	土 浦 市
4	-	-	-	-	-	-	古 河 市
4	-	-	-	-	-	-	石 岡 市
2	-	-	-	-	-	-	結 城 市
3	-	-	-	-	-	-	龍 ヶ 崎 市
2	-	-	-	-	-	-	下 妻 市
3	-	-	-	-	-	-	常 総 市
2	-	-	-	-	-	-	常 陸 太 田 市
1	-	-	-	-	-	-	高 萩 市
1	-	-	-	-	-	-	北 茨 城 市
2	-	-	-	-	-	-	笠 間 市
26	-	-	-	-	-	-	取 手 市
4	2	-	-	-	-	-	牛 久 市
26	2	-	-	-	-	-	つ く ば 市
4	-	-	-	-	-	-	ひ たち な か 市
12	-	-	-	-	-	-	鹿 嶋 市
-	-	-	-	-	-	-	潮 来 市
3	-	-	-	-	-	-	守 谷 市
1	-	-	-	-	-	-	常 陸 大 宮 市
1	-	-	-	-	-	-	那 珂 市
4	-	-	-	-	-	-	筑 西 市
5	-	-	-	-	-	-	坂 東 市
1	-	-	-	-	-	-	稲 敷 市
1	-	-	-	-	-	-	か す み が う ら 市
3	-	-	-	-	-	-	桜 川 市
3	-	-	-	-	-	-	神 栖 市
7	-	-	-	-	-	-	行 方 市
6	-	-	-	-	-	-	鉾 田 市
2	-	-	-	-	-	-	つ く ば み ら い 市
4	-	-	-	-	-	-	小 美 玉 市
3	-	-	-	-	-	-	茨 城 町
2	-	-	-	-	-	-	大 洗 町
1	-	-	-	-	-	-	大 城 里 町
1	-	-	-	-	-	-	東 海 村
-	-	-	-	-	-	-	大 子 町
-	-	-	-	-	-	-	美 浦 村
2	-	-	-	-	-	-	阿 見 町
-	-	-	-	-	-	-	河 内 町
-	-	-	-	-	-	-	八 千 代 町
-	-	-	-	-	-	-	五 霞 町
2	-	-	-	-	-	-	境 町
-	-	-	-	-	-	-	利 根 町
10	-	-	-	-	-	-	国 立 (参 考)

第22表 学年別生徒数〔中学校〕

(人)

市町村別	計	1 学 年		2 学 年		3 学 年	
		男	女	男	女	男	女
令和2年度	72,436	12,309	11,789	12,557	11,929	12,238	11,614
令和3年度	72,035	12,163	11,451	12,267	11,755	12,499	11,900
公立	68,516	11,603	10,875	11,665	11,130	11,928	11,315
私立	3,519	560	576	602	625	571	585
水戸市	6,972	1,200	1,087	1,234	1,078	1,225	1,148
日立市	4,461	708	677	760	760	780	776
土浦市	3,624	589	629	580	553	665	608
古河市	3,415	590	576	586	559	581	523
石岡市	1,669	293	273	286	256	303	258
結城市	1,377	232	209	251	221	236	228
龍ヶ崎市	1,959	315	304	352	340	321	327
下妻市	1,125	197	169	173	192	197	197
常総市	1,628	267	269	267	253	302	270
常陸太田市	1,010	174	142	172	154	190	178
高萩市	595	108	103	98	103	95	88
北茨城市	1,013	167	175	173	154	163	181
笠間市	1,737	284	264	291	271	345	282
取手市	3,122	532	502	521	500	559	508
牛久市	2,391	394	406	410	398	377	406
つくば市	5,624	987	895	974	940	935	893
ひたちなか市	3,895	624	585	640	664	709	673
鹿嶋市	2,014	345	353	330	334	308	344
潮来市	622	110	98	97	89	113	115
守谷市	1,912	316	319	342	298	312	325
常陸大宮市	908	158	138	177	143	158	134
那珂市	1,329	209	204	214	225	237	240
筑西市	2,566	442	384	420	436	446	438
坂東市	1,391	236	217	227	240	240	231
稲敷市	828	141	140	144	133	135	135
かすみがうら市	1,083	194	158	202	173	177	179
桜川市	747	120	117	127	118	152	113
神栖市	2,507	461	401	458	391	398	398
行方市	738	122	119	103	126	139	129
鉾田市	1,134	192	184	186	201	203	168
つくばみらい市	1,276	224	212	224	219	200	197
小美玉市	1,141	171	169	168	206	205	222
茨城町	791	137	117	139	145	136	117
大洗町	364	48	60	59	65	64	68
城里町	400	61	64	76	64	70	65
東海村	1,135	221	158	194	185	202	175
大子町	304	55	38	61	53	50	47
美浦村	334	46	55	55	68	60	50
阿見町	1,291	218	212	230	186	244	201
河内町	-	-	-	-	-	-	-
八千代町	531	89	77	103	83	92	87
五霞町	165	30	26	22	34	23	30
境町	593	94	115	89	100	94	101
利根町	314	62	51	52	44	58	47
国立(参考)	430	72	72	72	71	72	71

(注)「義務教育学校」及び「中等教育学校」の在学者を含まない。

第23表 外国人生徒数及び帰国生徒数〔中学校〕

市 町 村 別	外 国 人 生 徒 数 ( 人 )	帰国生徒数 (前年度間)(人)
令 和 2 年 度	893	77
令 和 3 年 度	924	57
公 立	883	36
私 立	41	21
水 戸 市	29	1
日 立 市	11	2
土 浦 市	86	2
古 河 市	77	1
石 岡 市	14	-
結 城 市	51	-
龍 ヶ 崎 市	27	-
下 妻 市	44	-
常 総 市	131	-
常 陸 太 田 市	-	-
高 萩 市	1	-
北 茨 城 市	2	-
笠 間 市	6	-
取 手 市	35	4
牛 久 市	28	4
つ く ば 市	98	29
ひ ち な か 市	10	4
鹿 嶋 市	6	1
潮 来 市	5	-
守 谷 市	7	3
常 陸 大 宮 市	1	-
那 珂 市	2	-
筑 西 市	46	-
坂 東 市	54	-
稲 敷 市	14	-
か す み が う ら 市	20	1
桜 川 市	-	-
神 栖 市	23	-
行 方 市	3	-
鉾 田 市	7	-
つ く ば み ら い 市	2	2
小 美 玉 市	8	-
茨 城 町	3	-
大 洗 町	15	-
城 里 町	-	-
東 海 村	1	3
大 子 町	2	-
美 浦 村	4	-
阿 見 町	17	-
河 内 町	-	-
八 千 代 町	5	-
五 霞 町	4	-
境 町	22	-
利 根 町	3	-
国 立 (参 考)	3	-

第24表 教 員 数〔中学校〕

市 町 村 別	本 務												
	計		校 長		副 校 長		教 頭		主 幹 教 諭		指 導 教 諭		
	男	女	男	女	男	女	男	女	男	女	男	女	
令 和 2 年 度	5,862	3,287	2,575	192	19	10	-	226	34	-	-	-	-
令 和 3 年 度	5,837	3,264	2,573	180	27	9	-	212	49	1	-	-	-
公 立	5,575	3,087	2,488	179	26	5	-	205	48	-	-	-	-
私 立	262	177	85	1	1	4	-	7	1	1	-	-	-
水 戸 市	532	300	232	11	5	2	-	22	2	-	-	-	-
日 立 市	392	220	172	12	3	-	-	16	5	-	-	-	-
土 浦 市	276	165	111	7	1	-	-	8	3	-	-	-	-
古 河 市	261	146	115	7	2	-	-	11	1	-	-	-	-
石 岡 市	141	78	63	4	1	-	-	5	2	-	-	-	-
結 城 市	108	54	54	3	-	-	-	4	-	-	-	-	-
龍 ヶ 崎 市	155	79	76	6	-	-	-	5	3	-	-	-	-
下 妻 市	90	47	43	3	-	-	-	4	-	-	-	-	-
常 総 市	138	75	63	5	-	1	-	6	-	-	-	-	-
常 陸 太 田 市	141	84	57	6	1	-	-	7	1	-	-	-	-
高 萩 市	60	37	23	3	-	-	-	3	1	-	-	-	-
北 茨 城 市	92	50	42	3	1	-	-	6	-	-	-	-	-
笠 間 市	142	86	56	4	1	-	-	4	1	-	-	-	-
取 手 市	232	140	92	5	1	1	-	4	3	-	-	-	-
牛 久 市	163	90	73	5	-	-	-	4	2	-	-	-	-
つ く ば 市	390	202	188	12	-	1	-	10	3	1	-	-	-
ひ ち な か 市	257	124	133	7	-	-	-	8	2	-	-	-	-
鹿 嶋 市	174	100	74	4	1	1	-	9	-	-	-	-	-
潮 来 市	71	40	31	4	-	-	-	2	2	-	-	-	-
守 谷 市	119	57	62	4	-	-	-	3	1	-	-	-	-
常 陸 大 宮 市	78	43	35	4	-	-	-	3	1	-	-	-	-
那 珂 市	126	72	54	5	-	1	-	5	-	-	-	-	-
筑 西 市	220	120	100	6	1	-	-	5	6	-	-	-	-
坂 東 市	108	77	31	3	1	-	-	5	-	-	-	-	-
稲 敷 市	87	59	28	4	-	-	-	4	1	-	-	-	-
か す み が う ら 市	85	48	37	3	-	-	-	3	1	-	-	-	-
桜 川 市	79	47	32	3	1	-	-	3	1	-	-	-	-
神 栖 市	207	111	96	6	2	1	-	8	1	-	-	-	-
行 方 市	65	44	21	3	-	-	-	3	-	-	-	-	-
鉾 田 市	116	69	47	4	-	-	-	5	1	-	-	-	-
つ く ば み ら い 市	99	55	44	4	-	-	-	3	1	-	-	-	-
小 美 玉 市	85	42	43	3	-	1	-	2	1	-	-	-	-
茨 城 町	56	29	27	2	-	-	-	2	-	-	-	-	-
大 洗 町	42	21	21	2	-	-	-	1	1	-	-	-	-
城 里 町	43	21	22	2	-	-	-	2	-	-	-	-	-
東 海 村	78	40	38	1	1	-	-	2	1	-	-	-	-
大 子 町	59	33	26	2	2	-	-	4	-	-	-	-	-
美 浦 村	29	15	14	1	-	-	-	-	1	-	-	-	-
阿 見 町	97	58	39	2	1	-	-	4	-	-	-	-	-
河 内 町	-	-	-	-	-	-	-	-	-	-	-	-	-
八 千 代 町	45	23	22	1	1	-	-	2	-	-	-	-	-
五 霞 町	21	11	10	1	-	-	-	1	-	-	-	-	-
境 町	52	34	18	2	-	-	-	3	-	-	-	-	-
利 根 町	26	18	8	1	-	-	-	1	-	-	-	-	-
国 立 (参 考)	23	12	11	-	-	1	-	-	-	1	-	-	-



(人)

者												兼務者		市町村別	
教諭		助教諭		養護教諭		養護助教諭		栄養教諭		講師		男	女		
男	女	男	女	男	女	男	女	男	女	男	女				
2,543	1,889	6	-	-	214	-	34	-	53	310	332	587	514	令和2年度	
2,569	1,896	3	1	-	215	-	28	-	53	290	304	691	572	令和3年度	
2,427	1,834	-	-	-	204	-	28	-	53	271	295	552	474	公立	
142	62	3	1	-	11	-	-	-	-	19	9	139	98	私立	
237	180	-	-	-	18	-	2	-	2	28	23	116	109	水戸市	
180	127	-	-	-	16	-	3	-	2	12	16	63	46	日立市	
132	82	-	-	-	8	-	-	-	-	18	17	62	30	土浦市	
118	89	-	-	-	10	-	1	-	1	10	11	17	14	古河市	
61	43	1	-	-	6	-	2	-	1	7	8	19	13	石岡市	
40	46	-	-	-	3	-	-	-	1	7	4	4	5	結城市	
60	56	-	-	-	4	-	3	-	-	8	10	9	10	龍ヶ崎市	
37	34	-	-	-	3	-	-	-	2	3	4	3	6	下妻市	
57	49	-	-	-	5	-	5	-	1	6	3	8	6	常総市	
69	43	-	-	-	7	-	-	-	1	2	4	52	24	常陸太田市	
30	16	-	-	-	3	-	-	-	1	1	2	3	5	高萩市	
41	35	-	-	-	4	-	-	-	1	-	1	3	2	北茨城市	
65	39	-	-	-	5	-	1	-	2	13	7	2	6	笠間市	
113	62	2	1	-	7	-	1	-	1	15	16	41	30	取手市	
68	44	-	-	-	6	-	1	-	4	13	16	10	11	牛久市	
166	146	-	-	-	13	-	-	-	4	12	22	47	43	つくば市	
95	102	-	-	-	7	-	2	-	5	14	15	7	10	ひたちなか市	
73	56	-	-	-	7	-	-	-	1	13	9	55	38	鹿嶋市	
31	21	-	-	-	4	-	-	-	1	3	3	4	7	潮来市	
42	49	-	-	-	4	-	-	-	1	8	7	6	11	守谷市	
35	23	-	-	-	4	-	1	-	1	1	5	8	8	常陸大宮市	
48	38	-	-	-	5	-	-	-	-	13	11	11	8	那珂市	
96	73	-	-	-	7	-	-	-	2	13	11	48	27	筑西市	
62	23	-	-	-	4	-	-	-	-	7	3	7	5	坂東市	
48	19	-	-	-	4	-	1	-	2	3	1	3	3	稲敷市	
36	26	-	-	-	3	-	1	-	2	6	4	12	12	かすみがうら市	
39	23	-	-	-	4	-	-	-	-	2	3	8	8	桜川市	
90	70	-	-	-	8	-	1	-	1	6	13	10	10	神栖市	
36	16	-	-	-	3	-	-	-	1	2	1	4	12	行方市	
56	31	-	-	-	4	-	-	-	2	4	9	3	7	鉾田市	
46	31	-	-	-	4	-	-	-	-	2	8	5	8	つくばみらい市	
32	31	-	-	-	3	-	-	-	2	4	6	6	4	小美玉市	
24	24	-	-	-	2	-	-	-	-	1	1	4	3	茨城町	
16	15	-	-	-	2	-	-	-	-	2	3	4	6	大洗町	
13	17	-	-	-	2	-	-	-	1	4	2	3	2	城里町	
31	23	-	-	-	2	-	-	-	2	6	9	3	2	東海村	
25	17	-	-	-	4	-	-	-	-	2	3	3	1	大子町	
12	7	-	-	-	1	-	1	-	1	2	3	-	3	美浦村	
45	27	-	-	-	4	-	1	-	1	7	5	13	6	阿見町	
-	-	-	-	-	-	-	-	-	-	-	-	-	-	-	河内町
18	16	-	-	-	2	-	-	-	1	2	2	3	2	八千代町	
9	9	-	-	-	1	-	-	-	-	-	-	-	2	五霞町	
23	13	-	-	-	1	-	1	-	1	6	2	2	5	境町	
14	5	-	-	-	1	-	-	-	1	2	1	-	2	利根町	
10	8	-	-	-	1	-	-	-	-	-	2	3	3	国立(参考)	

第25表 職員数（本務者）〔中学校〕

市町村別	計		負担法による者（公立のみ）						「教員」（本務者）、 （兼務者）以外の教員			
			事務職員		学校栄養職員		事務職員					
			男	女	男	女	男	女	男	女	男	女
令和2年度	348	106	242	59	174	-	8	-	-	11	17	
令和3年度	332	102	230	57	171	-	7	-	-	11	16	
公立	291	80	211	57	171	-	7	-	-	-	-	
私立	41	22	19	-	-	-	-	-	-	11	16	
水戸市	37	16	21	6	13	-	2	-	-	-	4	
日立市	17	4	13	3	12	-	1	-	-	-	-	
土浦市	18	10	8	1	6	-	-	-	-	2	2	
古河市	11	3	8	3	7	-	-	-	-	-	-	
石岡市	12	2	10	1	5	-	1	-	-	-	1	
結城市	4	3	1	3	1	-	-	-	-	-	-	
龍ヶ崎市	8	2	6	1	6	-	-	-	-	-	-	
下妻市	3	-	3	-	3	-	-	-	-	-	-	
常総市	5	3	2	3	2	-	-	-	-	-	-	
常陸太田市	8	4	4	4	4	-	-	-	-	-	-	
高萩市	4	1	3	-	3	-	-	-	-	-	-	
北茨城市	6	-	6	-	5	-	1	-	-	-	-	
笠間市	7	2	5	2	3	-	-	-	-	-	-	
取手市	21	7	14	1	5	-	-	-	-	3	6	
牛久市	7	3	4	3	3	-	-	-	-	-	-	
つくば市	24	12	12	4	10	-	-	-	-	2	1	
ひたちなか市	18	-	18	-	11	-	-	-	-	-	-	
鹿嶋市	12	4	8	-	5	-	-	-	-	2	1	
潮来市	4	-	4	-	4	-	-	-	-	-	-	
守谷市	5	2	3	2	3	-	-	-	-	-	-	
常陸大宮市	4	-	4	-	4	-	-	-	-	-	-	
那珂市	5	-	5	-	5	-	-	-	-	-	-	
筑西市	10	3	7	2	6	-	-	-	-	-	-	
坂東市	5	2	3	2	3	-	-	-	-	-	-	
稲敷市	6	4	2	3	1	-	-	-	-	-	-	
かすみがうら市	4	1	3	1	2	-	1	-	-	-	-	
桜川市	4	1	3	1	3	-	-	-	-	-	-	
神栖市	10	2	8	2	7	-	1	-	-	-	-	
行方市	5	1	4	1	2	-	-	-	-	-	-	
鉾田市	4	-	4	-	4	-	-	-	-	-	-	
つくばみらい市	4	2	2	2	2	-	-	-	-	-	-	
小美玉市	4	2	2	2	2	-	-	-	-	-	-	
茨城町	2	-	2	-	2	-	-	-	-	-	-	
大洗町	4	-	4	-	2	-	-	-	-	-	-	
城里町	2	1	1	1	1	-	-	-	-	-	-	
東海村	4	1	3	1	1	-	-	-	-	-	-	
大子町	5	1	4	1	3	-	-	-	-	-	-	
美浦村	2	-	2	-	1	-	-	-	-	-	-	
阿見町	6	2	4	-	3	-	-	-	-	2	1	
河内町	-	-	-	-	-	-	-	-	-	-	-	
八千代町	2	-	2	-	2	-	-	-	-	-	-	
五霞町	2	-	2	-	2	-	-	-	-	-	-	
境町	3	1	2	1	1	-	-	-	-	-	-	
利根町	4	-	4	-	1	-	-	-	-	-	-	
国立（参考）	2	-	2	-	-	-	-	-	-	-	2	

(人)

その他の者												市町村別
学校図書館事務員		養護職員(看護師等)		学校栄養職員		学校給食調理従事員		用務員		警備その他		
男	女	男	女	男	女	男	女	男	女	男	女	
1	-	-	-	-	1	6	20	28	21	1	1	令和2年度
1	-	-	1	-	1	6	15	26	18	1	1	令和3年度
-	-	-	-	-	-	1	15	22	18	-	-	公立
1	-	-	1	-	1	5	-	4	-	1	1	私立
-	-	-	1	-	-	-	-	10	1	-	-	水戸市
-	-	-	-	-	-	-	-	1	-	-	-	日立市
-	-	-	-	-	-	-	-	7	-	-	-	土浦市
-	-	-	-	-	-	-	-	-	1	-	-	古河市
-	-	-	-	-	-	-	-	-	3	1	-	石岡市
-	-	-	-	-	-	-	-	-	-	-	-	結城市
-	-	-	-	-	-	-	-	1	-	-	-	龍ヶ崎市
-	-	-	-	-	-	-	-	-	-	-	-	下妻市
-	-	-	-	-	-	-	-	-	-	-	-	常陸太田市
-	-	-	-	-	-	-	-	1	-	-	-	高萩市
-	-	-	-	-	-	-	-	-	-	-	-	北茨城市
-	-	-	-	-	-	-	-	-	2	-	-	笠間市
1	-	-	-	-	-	-	-	2	3	-	-	取手市
-	-	-	-	-	-	-	-	-	1	-	-	牛久市
-	-	-	-	-	1	5	-	1	-	-	-	つくば市
-	-	-	-	-	-	-	7	-	-	-	-	ひたちなか市
-	-	-	-	-	-	1	1	1	-	-	1	鹿嶋市
-	-	-	-	-	-	-	-	-	-	-	-	潮来市
-	-	-	-	-	-	-	-	-	-	-	-	守谷市
-	-	-	-	-	-	-	-	-	-	-	-	常陸大宮市
-	-	-	-	-	-	-	-	-	-	-	-	那珂市
-	-	-	-	-	-	-	-	1	1	-	-	筑西市
-	-	-	-	-	-	-	-	-	-	-	-	坂東市
-	-	-	-	-	-	-	1	1	-	-	-	稲敷市
-	-	-	-	-	-	-	-	-	-	-	-	かすみがうら市
-	-	-	-	-	-	-	-	-	-	-	-	桜川市
-	-	-	-	-	-	-	-	-	-	-	-	神栖市
-	-	-	-	-	-	-	-	-	2	-	-	行方市
-	-	-	-	-	-	-	-	-	-	-	-	鉾田市
-	-	-	-	-	-	-	-	-	-	-	-	つくばみらい市
-	-	-	-	-	-	-	-	-	-	-	-	小美玉市
-	-	-	-	-	-	-	-	-	-	-	-	茨城市
-	-	-	-	-	-	-	-	2	-	-	-	大洗町
-	-	-	-	-	-	-	-	-	-	-	-	城里町
-	-	-	-	-	-	-	2	-	-	-	-	東海村
-	-	-	-	-	-	-	-	-	1	-	-	大子町
-	-	-	-	-	-	-	-	-	1	-	-	美浦村
-	-	-	-	-	-	-	-	-	-	-	-	阿見町
-	-	-	-	-	-	-	-	-	-	-	-	河内町
-	-	-	-	-	-	-	-	-	-	-	-	八千代町
-	-	-	-	-	-	-	-	-	-	-	-	五霞町
-	-	-	-	-	-	-	-	-	1	-	-	境町
-	-	-	-	-	-	-	2	-	1	-	-	利根町
-	-	-	-	-	-	-	-	-	-	-	-	国立(参考)

第26表 学校数、学年別生徒数及び教職員数〔義務教育学校〕

年 度	学校数 (校)	学 級 数 (学 級)				児 童 生 徒					
		計	単式 学級	複式 学級	特別支援 学級	計	男 女		1学年	2学年	3学年
							男	女			
令 和 2 年 度	10	312	250	-	62	7,808	4,027	3,781	1,071	1,017	990
令 和 3 年 度	12	380	297	-	83	9,271	4,761	4,510	1,174	1,185	1,166

数 (人)						教員数(本務者)(人)			職員数 (本務者)(人)
4学年	5学年	6学年	7学年	8学年	9学年	計	男	女	
872	919	828	730	755	626	507	202	305	29
1,103	994	1,047	883	828	891	611	257	354	36

第27表 設置者別課程別学校数〔高等学校 全日制・定時制〕

(校)

市 町 村 別	計				公 立				私 立			
	計	全日制	定時制	全日制・ 定時制 の併置	計	全日制	定時制	全日制・ 定時制 の併置	計	全日制	定時制	全日制・ 定時制 の併置
令和2年度	121	109	5	7	97	85	5	7	24	24	-	-
令和3年度	119	107	5	7	95	83	5	7	24	24	-	-
水戸市	15	14	1	-	8	7	1	-	7	7	-	-
日立市	8	7	-	1	6	5	-	1	2	2	-	-
土浦市	8	7	-	1	5	4	-	1	3	3	-	-
古河市	5	4	-	1	5	4	-	1	-	-	-	-
石岡市	4	3	-	1	3	2	-	1	1	1	-	-
結城市	3	2	1	-	3	2	1	-	-	-	-	-
龍ヶ崎市	4	3	-	1	3	2	-	1	1	1	-	-
下妻市	2	2	-	-	2	2	-	-	-	-	-	-
常総市	3	3	-	-	3	3	-	-	-	-	-	-
常陸太田市	2	1	-	1	2	1	-	1	-	-	-	-
高萩市	2	1	1	-	2	1	1	-	-	-	-	-
北茨城市	1	1	-	-	1	1	-	-	-	-	-	-
笠間市	2	2	-	-	2	2	-	-	-	-	-	-
取手市	7	7	-	-	5	5	-	-	2	2	-	-
牛久市	3	3	-	-	2	2	-	-	1	1	-	-
つくば市	6	5	1	-	4	3	1	-	2	2	-	-
ひたちなか市	5	5	-	-	5	5	-	-	-	-	-	-
鹿嶋市	4	3	1	-	2	1	1	-	2	2	-	-
潮来市	1	1	-	-	1	1	-	-	-	-	-	-
守谷市	1	1	-	-	1	1	-	-	-	-	-	-
常陸大宮市	2	2	-	-	2	2	-	-	-	-	-	-
那珂市	2	1	-	1	2	1	-	1	-	-	-	-
筑西市	4	4	-	-	4	4	-	-	-	-	-	-
坂東市	3	3	-	-	3	3	-	-	-	-	-	-
稲敷市	1	1	-	-	1	1	-	-	-	-	-	-
かすみがうら市	1	1	-	-	-	-	-	-	1	1	-	-
桜川市	3	3	-	-	2	2	-	-	1	1	-	-
神栖市	3	3	-	-	3	3	-	-	-	-	-	-
行方市	2	2	-	-	2	2	-	-	-	-	-	-
鉾田市	2	2	-	-	2	2	-	-	-	-	-	-
つくばみらい市	1	1	-	-	1	1	-	-	-	-	-	-
小美玉市	1	1	-	-	1	1	-	-	-	-	-	-
茨城町	1	1	-	-	1	1	-	-	-	-	-	-
大洗町	1	1	-	-	1	1	-	-	-	-	-	-
城里町	1	1	-	-	1	1	-	-	-	-	-	-
東海村	1	1	-	-	1	1	-	-	-	-	-	-
大子町	1	1	-	-	1	1	-	-	-	-	-	-
美浦村	-	-	-	-	-	-	-	-	-	-	-	-
阿見町	1	1	-	-	-	-	-	-	1	1	-	-
河内町	-	-	-	-	-	-	-	-	-	-	-	-
八千代町	1	1	-	-	1	1	-	-	-	-	-	-
五霞町	-	-	-	-	-	-	-	-	-	-	-	-
境町	1	1	-	-	1	1	-	-	-	-	-	-
利根町	-	-	-	-	-	-	-	-	-	-	-	-

第28表 入学状況(本科)〔高等学校 全日制・定時制〕

(人)

市 町 村 別	入学定員	入 学 志 願 者		入 学 者		うち他県所在の 中学校卒業、中等 教育学校修了者		うち過年度中学校 卒業、中等教育学校 修了者	
		男	女	男	女	男	女	男	女
		令和2年度	27,287	28,953	27,077	12,714	11,992	609	378
令和3年度	26,595	27,589	26,091	12,012	11,297	601	432	17	20
公立	19,110	9,514	8,652	8,591	8,030	148	136	15	15
私立	7,485	18,075	17,439	3,421	3,267	453	296	2	5
水戸市	4,450	7,652	8,131	1,892	2,215	48	13	2	1
日立市	1,970	2,241	2,064	942	867	74	49	-	-
土浦市	2,830	5,239	4,430	1,482	1,173	161	101	2	-
古河市	1,080	518	410	503	401	41	54	-	-
石岡市	780	253	390	245	378	3	1	3	3
結城市	440	136	184	128	183	31	21	1	3
龍ヶ崎市	680	275	462	243	292	-	4	1	1
下妻市	560	273	278	265	269	-	-	-	-
常総市	680	311	385	283	369	1	1	5	8
常陸太田市	440	174	175	163	170	-	-	-	-
高萩市	320	105	99	104	98	-	-	-	-
北茨城市	120	40	25	39	25	-	-	-	-
笠間市	260	91	101	84	99	1	1	-	-
取手市	1,610	1,082	1,188	728	844	64	94	-	-
牛久市	1,095	1,252	1,167	571	541	1	1	-	-
つくば市	1,320	1,967	1,619	712	469	47	8	2	3
ひたちなか市	880	545	303	505	280	-	-	-	-
鹿嶋市	800	884	895	360	312	52	25	-	1
潮来市	160	53	55	53	55	-	-	-	-
守谷市	240	116	105	116	105	1	6	-	-
常陸大宮市	200	64	22	63	22	3	-	-	-
那珂市	480	249	223	238	211	3	2	-	-
筑西市	800	386	310	384	308	2	12	-	-
坂東市	240	81	66	72	66	-	1	-	-
稲敷市	200	97	52	97	50	-	-	-	-
かすみがうら市	200	394	229	76	47	1	-	-	-
桜川市	480	685	671	213	148	28	17	-	-
神栖市	480	231	175	229	175	13	1	-	-
行方市	360	189	99	183	99	2	1	-	-
鉾田市	520	244	266	225	249	-	-	-	-
つくばみらい市	240	134	103	134	103	-	-	-	-
小美玉市	200	97	91	96	91	-	-	1	-
茨城町	120	38	29	35	28	-	-	-	-
大洗町	120	36	37	34	37	4	11	-	-
城里町	40	24	10	20	10	-	-	-	-
東海村	160	53	112	52	109	-	-	-	-
大子町	120	21	24	20	23	2	2	-	-
美浦村	-	-	-	-	-	-	-	-	-
阿見町	480	1,126	909	194	181	18	6	-	-
河内町	-	-	-	-	-	-	-	-	-
八千代町	200	87	98	86	97	-	-	-	-
五霞町	-	-	-	-	-	-	-	-	-
境町	240	146	99	143	98	-	-	-	-
利根町	-	-	-	-	-	-	-	-	-

(注) この表は、高等学校から見た入学志願者数及び入学者数を示したものである。したがって、同一人が2以上の学校に入学志願した場合は、それぞれの学校の入学志願者として計上されるので、入学志願者数は延数となる。

第29表 学年別生徒数〔高等学校 全日制〕

市 町 村 別	計			本			
				計		1 学 年	
		男	女	男	女	男	女
令 和 2 年 度	72,617	37,083	35,534	37,080	35,404	12,425	11,795
令 和 3 年 度	70,434	36,012	34,422	36,007	34,278	11,829	11,185
公 立	50,161	25,476	24,685	25,471	24,624	8,391	7,902
私 立	20,273	10,536	9,737	10,536	9,654	3,438	3,283
水 戸 市	12,190	5,600	6,590	5,600	6,507	1,857	2,190
日 立 市	5,428	2,725	2,703	2,725	2,703	942	870
土 浦 市	8,182	4,540	3,642	4,540	3,642	1,470	1,169
古 河 市	2,795	1,521	1,274	1,521	1,274	496	398
石 岡 市	1,853	754	1,099	754	1,099	241	372
結 城 市	809	335	474	335	474	107	141
龍 ヶ 崎 市	1,592	757	835	757	835	239	286
下 妻 市	1,638	796	842	796	842	265	269
常 総 市	1,945	792	1,153	792	1,153	283	369
常 陸 太 田 市	1,077	566	511	566	511	160	169
高 萩 市	468	226	242	226	242	57	73
北 茨 城 市	222	138	84	138	84	39	25
笠 間 市	603	301	302	301	302	84	99
取 手 市	4,641	2,209	2,432	2,209	2,432	729	845
牛 久 市	3,381	1,662	1,719	1,662	1,719	571	541
つ く ば 市	3,258	1,907	1,351	1,907	1,351	681	445
ひ たち な か 市	2,542	1,623	919	1,623	919	505	280
鹿 嶋 市	1,919	1,069	850	1,069	850	344	303
潮 来 市	337	176	161	176	161	53	55
守 谷 市	665	334	331	334	331	116	106
常 陸 大 宮 市	292	197	95	197	95	64	22
那 珂 市	1,271	635	636	635	636	228	206
筑 西 市	2,175	1,301	874	1,301	874	384	308
坂 東 市	454	241	213	241	213	72	67
稲 敷 市	481	278	203	278	203	97	50
か す み が う ら 市	359	220	139	220	139	80	48
桜 川 市	1,234	602	632	597	571	213	178
神 栖 市	1,252	696	556	696	556	229	175
行 方 市	900	590	310	590	310	183	99
鉾 田 市	1,468	685	783	685	783	225	250
つ く ば み ら い 市	709	398	311	398	311	134	103
小 美 玉 市	572	278	294	278	294	96	91
茨 城 町	252	139	113	139	113	35	28
大 洗 町	214	98	116	98	116	35	37
城 里 町	90	64	26	64	26	20	10
東 海 村	456	153	303	153	303	52	109
大 子 町	162	77	85	77	85	20	23
美 浦 村	-	-	-	-	-	-	-
阿 見 町	1,283	673	610	673	610	194	181
河 内 町	-	-	-	-	-	-	-
八 千 代 町	570	254	316	254	316	86	97
五 霞 町	-	-	-	-	-	-	-
境 町	695	402	293	402	293	143	98
利 根 町	-	-	-	-	-	-	-



(人)

科				専攻科		市町村別
2 学 年		3 学 年		男	女	
男	女	男	女			
12,313	11,799	12,342	11,810	3	130	令 和 2 年 度
12,139	11,516	12,039	11,577	5	144	令 和 3 年 度
8,517	8,233	8,563	8,489	5	61	公 立
3,622	3,283	3,476	3,088	-	83	私 立
1,897	2,207	1,846	2,110	-	83	水 戸 市
875	926	908	907	-	-	日 立 市
1,588	1,228	1,482	1,245	-	-	土 浦 市
516	455	509	421	-	-	古 河 市
229	397	284	330	-	-	石 岡 市
119	161	109	172	-	-	結 城 市
242	290	276	259	-	-	龍 ヶ 崎 市
289	264	242	309	-	-	下 妻 市
272	383	237	401	-	-	常 総 市
193	149	213	193	-	-	常 陸 太 田 市
77	80	92	89	-	-	高 萩 市
39	27	60	32	-	-	北 茨 城 市
107	93	110	110	-	-	笠 間 市
729	793	751	794	-	-	取 手 市
588	621	503	557	-	-	牛 久 市
611	451	615	455	-	-	つ く ば 市
542	295	576	344	-	-	ひ たち な か 市
382	269	343	278	-	-	鹿 嶋 市
71	54	52	52	-	-	潮 来 市
107	111	111	114	-	-	守 谷 市
68	25	65	48	-	-	常 陸 大 宮 市
210	212	197	218	-	-	那 珂 市
451	264	466	302	-	-	筑 西 市
82	64	87	82	-	-	坂 東 市
98	82	83	71	-	-	稲 敷 市
75	53	65	38	-	-	か す み が う ら 市
207	216	177	177	5	61	桜 川 市
241	189	226	192	-	-	神 栖 市
198	100	209	111	-	-	行 方 市
206	254	254	279	-	-	鉾 田 市
141	97	123	111	-	-	つ く ば み ら い 市
83	108	99	95	-	-	小 美 玉 市
49	36	55	49	-	-	茨 城 町
41	40	22	39	-	-	大 洗 町
20	5	24	11	-	-	城 里 町
48	91	53	103	-	-	東 海 村
27	32	30	30	-	-	大 子 町
-	-	-	-	-	-	美 浦 村
212	185	267	244	-	-	阿 見 町
-	-	-	-	-	-	河 内 町
81	112	87	107	-	-	八 千 代 町
-	-	-	-	-	-	五 霞 町
128	97	131	98	-	-	境 町
-	-	-	-	-	-	利 根 町

第30表 学年別生徒数〔高等学校 定時制〕

市 町 村 別	計					
			1 学 年		本 2	
	男	女	男	女	男	
令和2年度	1,504	892	612	308	213	272
令和3年度	1,408	830	578	214	166	276
公立	1,408	830	578	214	166	276
私立	-	-	-	-	-	-
水戸市	227	133	94	35	26	48
日立市	19	17	2	3	1	4
土浦市	103	67	36	18	7	21
古河市	58	32	26	8	4	14
石岡市	37	21	16	4	6	6
結城市	250	115	135	25	42	39
龍ヶ崎市	42	31	11	4	6	14
下妻市	-	-	-	-	-	-
常総市	-	-	-	-	-	-
常陸太田市	17	14	3	3	1	3
高萩市	205	133	72	47	25	39
北茨城市	-	-	-	-	-	-
笠間市	-	-	-	-	-	-
取手市	-	-	-	-	-	-
牛久市	-	-	-	-	-	-
つくば市	214	111	103	33	25	37
ひたちなか市	-	-	-	-	-	-
鹿嶋市	159	102	57	24	18	35
潮来市	-	-	-	-	-	-
守谷市	-	-	-	-	-	-
常陸大宮市	-	-	-	-	-	-
那珂市	77	54	23	10	5	16
筑西市	-	-	-	-	-	-
坂東市	-	-	-	-	-	-
稲敷市	-	-	-	-	-	-
かすみがうら市	-	-	-	-	-	-
桜川市	-	-	-	-	-	-
神栖市	-	-	-	-	-	-
行方市	-	-	-	-	-	-
鉾田市	-	-	-	-	-	-
つくばみらい市	-	-	-	-	-	-
小美玉市	-	-	-	-	-	-
茨城町	-	-	-	-	-	-
大洗町	-	-	-	-	-	-
城里町	-	-	-	-	-	-
東海村	-	-	-	-	-	-
大子町	-	-	-	-	-	-
美浦村	-	-	-	-	-	-
阿見町	-	-	-	-	-	-
河内町	-	-	-	-	-	-
八千代町	-	-	-	-	-	-
五霞町	-	-	-	-	-	-
境町	-	-	-	-	-	-
利根町	-	-	-	-	-	-

(人)

科					市 町 村 別
学 年	3 学 年		4 学 年		
女	男	女	男	女	
191	230	167	82	41	令 和 2 年 度
197	254	166	86	49	令 和 3 年 度
197	254	166	86	49	公 立
-	-	-	-	-	私 立
31	40	28	10	9	水 戸 市
1	5	-	5	-	日 立 市
16	17	8	11	5	土 浦 市
9	6	9	4	4	古 河 市
2	3	4	8	4	石 岡 市
52	40	31	11	10	結 城 市
2	13	2	-	1	龍 ヶ 崎 市
-	-	-	-	-	下 妻 市
-	-	-	-	-	常 総 市
1	4	1	4	-	常 陸 太 田 市
21	41	25	6	1	高 萩 市
-	-	-	-	-	北 茨 城 市
-	-	-	-	-	笠 間 市
-	-	-	-	-	取 手 市
-	-	-	-	-	牛 久 市
39	31	31	10	8	つ く ば 市
-	-	-	-	-	ひ たち な か 市
17	38	19	5	3	鹿 嶋 市
-	-	-	-	-	潮 来 市
-	-	-	-	-	守 谷 市
-	-	-	-	-	常 陸 大 宮 市
6	16	8	12	4	那 珂 市
-	-	-	-	-	筑 西 市
-	-	-	-	-	坂 東 市
-	-	-	-	-	稲 敷 市
-	-	-	-	-	か す み が う ら 市
-	-	-	-	-	桜 川 市
-	-	-	-	-	神 栖 市
-	-	-	-	-	行 方 市
-	-	-	-	-	鉾 田 市
-	-	-	-	-	つ く ば み ら い 市
-	-	-	-	-	小 美 玉 市
-	-	-	-	-	茨 城 町
-	-	-	-	-	大 洗 町
-	-	-	-	-	城 里 町
-	-	-	-	-	東 海 村
-	-	-	-	-	大 子 町
-	-	-	-	-	美 浦 村
-	-	-	-	-	阿 見 町
-	-	-	-	-	河 内 町
-	-	-	-	-	八 千 代 町
-	-	-	-	-	五 霞 町
-	-	-	-	-	境 町
-	-	-	-	-	利 根 町

第31表 学科別生徒数(本科)〔高等学校 全日制・定時制〕

市町村別	計	普通科		農業に関する学科		工業に関する学科		商業に関する学科		水産に関する学科	
		男	女	男	女	男	女	男	女	男	女
令和2年度	73,988	28,187	28,979	878	650	4,789	485	1,785	2,419	215	43
令和3年度	71,693	27,343	28,051	861	656	4,656	460	1,745	2,336	206	43
公立	51,503	16,875	18,733	861	656	4,656	460	1,679	2,274	206	43
私立	20,190	10,468	9,318	-	-	-	-	66	62	-	-
水戸市	12,334	4,427	5,491	-	-	798	153	439	525	-	-
日立市	5,447	1,911	2,199	-	-	467	15	213	382	-	-
土浦市	8,285	3,825	3,388	-	-	619	80	161	195	-	-
古河市	2,853	851	937	-	-	371	13	319	274	-	-
石岡市	1,890	523	711	122	101	-	-	120	202	-	-
結城市	1,059	288	270	-	-	-	-	162	339	-	-
龍ヶ崎市	1,634	727	675	-	-	-	-	60	56	-	-
下妻市	1,638	796	842	-	-	-	-	-	-	-	-
常総市	1,945	723	888	-	-	-	-	69	147	-	-
常陸太田市	1,094	580	514	-	-	-	-	-	-	-	-
高萩市	673	133	72	-	-	-	-	-	-	-	-
北茨城市	222	138	84	-	-	-	-	-	-	-	-
笠間市	603	260	176	-	-	-	-	-	-	-	-
取手市	4,641	1,845	1,817	-	-	-	-	-	-	-	-
牛久市	3,381	1,662	1,719	-	-	-	-	-	-	-	-
つくば市	3,472	1,498	1,290	-	-	402	40	-	-	-	-
ひたちなか市	2,542	592	666	-	-	671	39	154	171	206	43
鹿嶋市	2,078	1,171	907	-	-	-	-	-	-	-	-
潮来市	337	118	80	-	-	-	-	29	18	-	-
守谷市	665	334	331	-	-	-	-	-	-	-	-
常陸大宮市	292	64	66	-	-	114	2	19	27	-	-
那珂市	1,348	217	249	472	410	-	-	-	-	-	-
筑西市	2,175	721	800	-	-	580	74	-	-	-	-
坂東市	454	46	47	31	11	-	-	-	-	-	-
稲敷市	481	-	-	-	-	-	-	-	-	-	-
かすみがうら市	359	220	139	-	-	-	-	-	-	-	-
桜川市	1,168	462	422	129	54	-	-	-	-	-	-
神栖市	1,252	405	526	-	-	291	30	-	-	-	-
行方市	900	247	296	-	-	343	14	-	-	-	-
鉾田市	1,468	354	383	74	76	-	-	-	-	-	-
つくばみらい市	709	398	311	-	-	-	-	-	-	-	-
小美玉市	572	278	294	-	-	-	-	-	-	-	-
茨城町	252	139	113	-	-	-	-	-	-	-	-
大洗町	214	98	116	-	-	-	-	-	-	-	-
城里町	90	64	26	-	-	-	-	-	-	-	-
東海村	456	153	303	-	-	-	-	-	-	-	-
大子町	162	-	-	33	4	-	-	-	-	-	-
美浦村	-	-	-	-	-	-	-	-	-	-	-
阿見町	1,283	673	610	-	-	-	-	-	-	-	-
河内町	-	-	-	-	-	-	-	-	-	-	-
八千代町	570	-	-	-	-	-	-	-	-	-	-
五霞町	-	-	-	-	-	-	-	-	-	-	-
境町	695	402	293	-	-	-	-	-	-	-	-
利根町	-	-	-	-	-	-	-	-	-	-	-

(人)

家庭に関する学科		看護に関する学科		情報に関する学科		福祉に関する学科		その他の専門教育を施す学科		総合学科		市町村別
男	女	男	女	男	女	男	女	男	女	男	女	
34	759	8	234	-	-	12	82	408	563	1,656	1,802	令和2年度
44	752	6	227	-	-	12	76	386	559	1,578	1,696	令和3年度
42	629	6	95	-	-	12	76	386	540	1,578	1,696	公立
2	123	-	132	-	-	-	-	-	19	-	-	私立
-	225	-	132	-	-	-	-	69	75	-	-	水戸市
-	-	-	-	-	-	-	-	134	107	17	2	日立市
2	15	-	-	-	-	-	-	-	-	-	-	土浦市
-	-	-	-	-	-	12	76	-	-	-	-	古河市
10	101	-	-	-	-	-	-	-	-	-	-	石岡市
-	-	-	-	-	-	-	-	-	-	-	-	結城市
1	115	-	-	-	-	-	-	-	-	-	-	龍ヶ崎市
-	-	-	-	-	-	-	-	-	-	-	-	下妻市
-	118	-	-	-	-	-	-	-	-	-	-	常総市
-	-	-	-	-	-	-	-	-	-	-	-	常陸太田市
-	-	-	-	-	-	-	-	-	-	226	242	高萩市
-	-	-	-	-	-	-	-	-	-	-	-	北茨城市
-	-	-	-	-	-	-	-	41	126	-	-	笠間市
2	115	-	-	-	-	-	-	24	127	338	373	取手市
-	-	-	-	-	-	-	-	-	-	-	-	牛久市
-	-	-	-	-	-	-	-	118	124	-	-	つくば市
-	-	-	-	-	-	-	-	-	-	-	-	ひたちなか市
-	-	-	-	-	-	-	-	-	-	-	-	鹿嶋市
29	63	-	-	-	-	-	-	-	-	-	-	潮来市
-	-	-	-	-	-	-	-	-	-	-	-	守谷市
-	-	-	-	-	-	-	-	-	-	-	-	常陸大宮市
-	-	-	-	-	-	-	-	-	-	-	-	那珂市
-	-	-	-	-	-	-	-	-	-	-	-	筑西市
-	-	-	-	-	-	-	-	-	-	164	155	坂東市
-	-	-	-	-	-	-	-	-	-	278	203	稲敷市
-	-	-	-	-	-	-	-	-	-	-	-	かすみがうら市
-	-	6	95	-	-	-	-	-	-	-	-	桜川市
-	-	-	-	-	-	-	-	-	-	-	-	神栖市
-	-	-	-	-	-	-	-	-	-	-	-	行方市
-	-	-	-	-	-	-	-	-	-	257	324	鉾田市
-	-	-	-	-	-	-	-	-	-	-	-	つくばみらい市
-	-	-	-	-	-	-	-	-	-	-	-	小美玉市
-	-	-	-	-	-	-	-	-	-	-	-	茨城町
-	-	-	-	-	-	-	-	-	-	-	-	大洗町
-	-	-	-	-	-	-	-	-	-	-	-	城里町
-	-	-	-	-	-	-	-	-	-	-	-	東海村
-	-	-	-	-	-	-	-	-	-	44	81	大子町
-	-	-	-	-	-	-	-	-	-	-	-	美浦村
-	-	-	-	-	-	-	-	-	-	-	-	阿見町
-	-	-	-	-	-	-	-	-	-	-	-	河内町
-	-	-	-	-	-	-	-	-	-	254	316	八千代町
-	-	-	-	-	-	-	-	-	-	-	-	五霞町
-	-	-	-	-	-	-	-	-	-	-	-	境町
-	-	-	-	-	-	-	-	-	-	-	-	利根町

第32表 教 員 数〔高等学校 全日制・定時制〕

市 町 村 別	本 務												
	計		校 長		副 校 長		教 頭		主 幹 教 諭		指 導 教 諭		
	男	女	男	女	男	女	男	女	男	女	男	女	
令 和 2 年 度	5,644	3,846	1,798	106	12	21	3	137	17	6	-	-	-
令 和 3 年 度	5,593	3,789	1,804	105	12	19	2	131	18	7	-	-	-
公 立	4,249	2,787	1,462	81	12	9	1	100	15	-	-	-	-
私 立	1,344	1,002	342	24	-	10	1	31	3	7	-	-	-
水 戸 市	917	638	279	15	-	6	2	17	3	3	-	-	-
日 立 市	412	293	119	7	1	1	-	8	2	1	-	-	-
土 浦 市	535	386	149	7	1	3	-	12	1	1	-	-	-
古 河 市	233	163	70	2	3	-	-	4	2	-	-	-	-
石 岡 市	150	92	58	3	1	2	-	5	-	-	-	-	-
結 城 市	111	71	40	3	-	-	-	4	-	-	-	-	-
龍 ヶ 崎 市	145	91	54	3	1	-	-	6	-	-	-	-	-
下 妻 市	103	66	37	2	-	-	-	2	1	-	-	-	-
常 総 市	144	91	53	3	-	-	-	4	-	-	-	-	-
常 陸 太 田 市	101	71	30	2	-	-	-	4	-	-	-	-	-
高 萩 市	82	54	28	2	-	-	-	2	1	-	-	-	-
北 茨 城 市	32	17	15	1	-	-	-	1	-	-	-	-	-
笠 間 市	79	47	32	2	-	-	-	2	-	-	-	-	-
取 手 市	321	201	120	6	1	1	-	5	1	-	-	-	-
牛 久 市	190	126	64	3	-	1	-	3	1	-	-	-	-
つ く ば 市	257	174	83	5	1	2	-	3	3	2	-	-	-
ひ ち ち な か 市	203	151	52	4	1	-	-	5	-	-	-	-	-
鹿 嶋 市	165	112	53	4	-	1	-	5	1	-	-	-	-
潮 来 市	34	20	14	1	-	-	-	1	-	-	-	-	-
守 谷 市	45	26	19	1	-	-	-	1	-	-	-	-	-
常 陸 大 宮 市	58	40	18	2	-	-	-	3	-	-	-	-	-
那 珂 市	106	68	38	2	-	-	-	3	1	-	-	-	-
筑 西 市	169	118	51	4	-	-	-	4	-	-	-	-	-
坂 東 市	61	41	20	2	-	-	-	3	-	-	-	-	-
稲 敷 市	50	35	15	1	-	-	-	1	-	-	-	-	-
か す み が う ら 市	36	26	10	1	-	-	-	1	-	-	-	-	-
桜 川 市	120	71	49	3	-	1	-	5	-	-	-	-	-
神 栖 市	106	75	31	2	1	-	-	3	-	-	-	-	-
行 方 市	83	62	21	2	-	-	-	2	-	-	-	-	-
鉾 田 市	126	77	49	1	1	-	-	3	-	-	-	-	-
つ く ば み ら い 市	45	29	16	1	-	-	-	1	-	-	-	-	-
小 美 玉 市	39	22	17	1	-	-	-	1	-	-	-	-	-
茨 城 町	35	24	11	1	-	-	-	1	-	-	-	-	-
大 洗 町	31	20	11	1	-	-	-	1	-	-	-	-	-
城 里 町	13	9	4	-	-	-	-	1	-	-	-	-	-
東 海 村	34	25	9	1	-	-	-	1	-	-	-	-	-
大 子 町	39	25	14	1	-	-	-	1	-	-	-	-	-
美 浦 村	-	-	-	-	-	-	-	-	-	-	-	-	-
阿 見 町	89	65	24	1	-	1	-	1	-	-	-	-	-
河 内 町	-	-	-	-	-	-	-	-	-	-	-	-	-
八 千 代 町	48	33	15	1	-	-	-	-	1	-	-	-	-
五 霞 町	-	-	-	-	-	-	-	-	-	-	-	-	-
境 町	46	34	12	1	-	-	-	1	-	-	-	-	-
利 根 町	-	-	-	-	-	-	-	-	-	-	-	-	-

(人)

者												兼務者		市町村別
教諭		助教諭		養護教諭		養護助教諭		栄養教諭		講師		男	女	
男	女	男	女	男	女	男	女	男	女	男	女			
3,242	1,431	4	4	-	112	-	25	-	-	330	194	878	681	令和2年度
3,178	1,457	7	5	-	113	-	20	-	-	342	177	891	644	令和3年度
2,404	1,212	-	-	-	92	-	18	-	-	193	112	527	331	公立
774	245	7	5	-	21	-	2	-	-	149	65	364	313	私立
540	236	1	-	-	15	-	1	-	-	56	22	165	159	水戸市
245	91	-	2	-	8	-	1	-	-	31	14	73	31	日立市
319	119	-	-	-	9	-	4	-	-	44	15	57	58	土浦市
146	53	-	-	-	4	-	2	-	-	11	6	12	15	古河市
78	50	4	2	-	3	-	1	-	-	-	1	20	14	石岡市
60	28	-	-	-	3	-	1	-	-	4	8	14	17	結城市
76	41	-	-	-	4	-	1	-	-	6	7	13	4	龍ヶ崎市
61	31	-	-	-	2	-	-	-	-	1	3	8	2	下妻市
81	46	-	-	-	3	-	-	-	-	3	4	22	14	常総市
62	25	-	-	-	2	-	1	-	-	3	2	20	11	常陸太田市
43	21	-	-	-	2	-	-	-	-	7	4	17	12	高萩市
14	13	-	-	-	1	-	-	-	-	1	1	3	4	北茨城市
40	28	-	-	-	2	-	-	-	-	3	2	16	14	笠間市
176	105	1	-	-	6	-	-	-	-	12	7	78	76	取手市
100	54	-	-	-	3	-	-	-	-	19	6	30	17	牛久市
148	66	1	-	-	5	-	1	-	-	13	7	78	66	つくば市
130	46	-	-	-	5	-	-	-	-	12	-	16	7	ひたちなか市
89	39	-	1	-	4	-	1	-	-	13	7	44	24	鹿嶋市
18	10	-	-	-	1	-	-	-	-	-	3	-	7	潮来市
22	17	-	-	-	1	-	-	-	-	2	1	2	2	守谷市
34	13	-	-	-	2	-	1	-	-	1	2	16	4	常陸大宮市
58	33	-	-	-	2	-	1	-	-	5	1	9	5	那珂市
105	43	-	-	-	4	-	-	-	-	5	4	24	11	筑西市
31	15	-	-	-	1	-	1	-	-	5	3	46	16	坂東市
26	12	-	-	-	1	-	-	-	-	7	2	-	2	稲敷市
16	3	-	-	-	1	-	-	-	-	8	6	1	4	かすみがうら市
53	39	-	-	-	3	-	-	-	-	9	7	28	7	桜川市
57	20	-	-	-	3	-	-	-	-	13	7	4	6	神栖市
52	17	-	-	-	2	-	1	-	-	6	1	11	1	行方市
66	41	-	-	-	2	-	-	-	-	7	5	4	3	銚田市
25	15	-	-	-	1	-	-	-	-	2	-	4	1	つくばみらい市
19	15	-	-	-	1	-	-	-	-	1	1	4	3	小美玉市
21	10	-	-	-	1	-	-	-	-	1	-	8	2	茨城町
12	9	-	-	-	1	-	1	-	-	6	-	3	2	大洗町
8	3	-	-	-	1	-	-	-	-	-	-	2	2	城里町
20	8	-	-	-	1	-	-	-	-	3	-	3	-	東海村
22	11	-	-	-	1	-	-	-	-	1	2	9	5	大子町
-	-	-	-	-	-	-	-	-	-	-	-	-	-	美浦村
49	10	-	-	-	1	-	-	-	-	13	13	12	9	阿見町
-	-	-	-	-	-	-	-	-	-	-	-	-	-	河内町
26	11	-	-	-	-	-	1	-	-	6	2	6	5	八千代町
-	-	-	-	-	-	-	-	-	-	-	-	-	-	五霞町
30	10	-	-	-	1	-	-	-	-	2	1	9	2	境町
-	-	-	-	-	-	-	-	-	-	-	-	-	-	利根町

第33表 職員数（本務者）〔高等学校 全日制・定時制〕

市町村別	計		事務職員				学校図書館員		
			主事・主事補等		その他		主事	図書員	
	男	女	男	女	男	女	男	女	
令和2年度	1,029	581	448	195	203	84	71	-	8
令和3年度	1,002	554	448	190	204	83	76	-	7
公立	792	440	352	190	204	1	3	-	-
私立	210	114	96	-	-	82	73	-	7
水戸市	126	67	59	16	24	23	17	-	2
日立市	66	38	28	16	10	5	7	-	-
土浦市	90	55	35	13	12	21	9	-	1
古河市	38	17	21	10	10	-	-	-	-
石岡市	34	22	12	5	7	2	-	-	-
結城市	18	10	8	6	5	-	-	-	-
龍ヶ崎市	20	7	13	5	7	1	2	-	-
下妻市	11	4	7	4	5	-	-	-	-
常総市	16	11	5	9	3	-	-	-	-
常陸太田市	16	10	6	7	3	-	-	-	-
高萩市	14	7	7	3	5	-	-	-	-
北茨城市	4	1	3	1	2	-	-	-	-
笠間市	10	6	4	5	2	-	-	-	-
取手市	41	14	27	5	15	5	5	-	-
牛久市	28	15	13	4	5	4	5	-	-
つくば市	61	31	30	7	11	7	10	-	1
ひたちなか市	68	56	12	12	8	-	-	-	-
鹿嶋市	38	15	23	3	6	7	10	-	1
潮来市	5	1	4	1	2	-	-	-	-
守谷市	5	2	3	2	2	-	-	-	-
常陸大宮市	15	11	4	6	1	-	-	-	-
那珂市	47	23	24	4	7	-	-	-	-
筑西市	33	19	14	8	9	-	-	-	-
坂東市	18	11	7	2	6	-	-	-	-
稲敷市	14	12	2	4	1	-	-	-	-
かすみがうら市	4	2	2	-	-	2	2	-	-
桜川市	31	16	15	5	4	1	3	-	1
神栖市	24	12	12	4	7	1	-	-	-
行方市	18	13	5	5	3	-	-	-	-
鉾田市	21	11	10	4	7	-	-	-	-
つくばみらい市	5	1	4	1	3	-	-	-	-
小美玉市	6	3	3	2	2	-	-	-	-
茨城町	4	-	4	-	3	-	-	-	-
大洗町	4	3	1	3	-	-	-	-	-
城里町	4	4	-	2	-	-	-	-	-
東海村	5	1	4	-	-	-	3	-	-
大子町	15	10	5	2	3	-	-	-	-
美浦村	-	-	-	-	-	-	-	-	-
阿見町	10	5	5	-	-	4	3	-	1
河内町	-	-	-	-	-	-	-	-	-
八千代町	9	5	4	2	2	-	-	-	-
五霞町	-	-	-	-	-	-	-	-	-
境町	6	3	3	2	2	-	-	-	-
利根町	-	-	-	-	-	-	-	-	-



(人)

技術職員		実習助手		養護職員 (看護師等)		用務員		警備の 員他		市町村別
男	女	男	女	男	女	男	女	男	女	
33	12	172	136	-	4	74	6	23	8	令和2年度
32	9	169	137	-	4	64	5	16	6	令和3年度
23	8	165	130	-	-	51	4	10	3	公立
9	1	4	7	-	4	13	1	6	3	私立
2	1	15	13	-	1	10	-	1	1	水戸市
-	-	14	11	-	-	3	-	-	-	日立市
-	2	13	10	-	-	7	-	1	1	土浦市
-	2	6	9	-	-	1	-	-	-	古河市
-	1	9	4	-	-	4	-	2	-	石岡市
-	-	4	3	-	-	-	-	-	-	結城市
-	1	-	3	-	-	1	-	-	-	龍ヶ崎市
-	-	-	2	-	-	-	-	-	-	下妻市
-	-	1	2	-	-	1	-	-	-	常総市
-	1	-	2	-	-	3	-	-	-	常陸太田市
-	-	3	2	-	-	1	-	-	-	高萩市
-	-	-	1	-	-	-	-	-	-	北茨城市
-	-	-	2	-	-	1	-	-	-	笠間市
-	-	3	7	-	-	1	-	-	-	取手市
5	-	-	2	-	1	2	-	-	-	牛久市
2	-	13	7	-	1	2	-	-	-	つくば市
23	-	17	4	-	-	4	-	-	-	ひたちなか市
-	-	-	3	-	1	2	1	3	1	鹿嶋市
-	-	-	1	-	-	-	1	-	-	潮来市
-	-	-	1	-	-	-	-	-	-	守谷市
-	-	3	3	-	-	2	-	-	-	常陸大宮市
-	1	14	12	-	-	1	1	4	3	那珂市
-	-	9	5	-	-	2	-	-	-	筑西市
-	-	4	1	-	-	4	-	1	-	坂東市
-	-	6	1	-	-	1	-	1	-	稲敷市
-	-	-	-	-	-	-	-	-	-	かすみがうら市
-	-	6	6	-	-	2	1	2	-	桜川市
-	-	6	5	-	-	1	-	-	-	神栖市
-	-	8	2	-	-	-	-	-	-	行方市
-	-	6	3	-	-	1	-	-	-	鉾田市
-	-	-	1	-	-	-	-	-	-	つくばみらい市
-	-	-	1	-	-	1	-	-	-	小美玉市
-	-	-	1	-	-	-	-	-	-	茨城町
-	-	-	1	-	-	-	-	-	-	大洗町
-	-	-	-	-	-	2	-	-	-	城里町
-	-	-	1	-	-	1	-	-	-	東海村
-	-	7	2	-	-	-	-	1	-	大子町
-	-	-	-	-	-	-	-	-	-	美浦村
-	-	-	-	-	-	1	1	-	-	阿見町
-	-	-	-	-	-	-	-	-	-	河内町
-	-	2	2	-	-	1	-	-	-	八千代町
-	-	-	-	-	-	-	-	-	-	五霞町
-	-	-	1	-	-	1	-	-	-	境町
-	-	-	-	-	-	-	-	-	-	利根町

第34表 学校数及び年齢別生徒数〔高等学校 通信制〕

年 度	学校数(校)		生 徒									
	独立校 通信制 のみ	全日制 または 定時制 との併 置校	計		15歳		16歳		17歳		18	
			男	女	男	女	男	女	男	女	男	
令和2年度	6	3	15,158	7,202	7,956	1,030	1,121	1,840	2,101	2,567	2,942	1,183
令和3年度	7	4	18,721	9,106	9,615	2,594	2,615	2,486	2,695	2,938	3,207	601

第35表 入学者数及び教職員数〔高等学校 通信制〕

年 度	入 学 者 数						教 員 兼					
	当 該 年 度			前 年 度 間			本 務 者			校 内		
	計	男	女	計	男	女	計	男	女	計	男	女
令和2年度	4,955	2,365	2,590	7,154	3,421	3,733	241	147	94	138	74	64
令和3年度	8,262	4,115	4,147	7,045	3,372	3,673	283	171	112	150	83	67

数 (人)															
歳	19歳		20～24歳		25～29歳		30～39歳		40～49歳		50～59歳		60歳以上		
	女	男	女	男	女	男	女	男	女	男	女	男	女		
	1,233	220	202	251	216	49	36	32	67	27	26	1	6	2	6
	575	207	192	190	173	39	44	25	61	21	33	3	11	2	9

数 (人)								
数						職員数 (本務者)		
務者			その他					
協力校			その他			計	男	女
計	男	女	計	男	女			
-	-	-	665	289	376	76	33	43
5	3	2	648	282	366	85	31	54

第36表 学校数、学年別生徒数及び教職員数〔中等教育学校〕

年 度	学 校 数 (校)	生徒数 (人)	生 徒 数 (前 期 課 程) (人)						生 計
			計			1学年	2学年	3学年	
				男	女				
令和2年度	5	2,528	1,358	689	669	493	436	429	1,170
令和3年度	6	2,733	1,543	780	763	621	489	433	1,190
公 立	3	1,768	958	479	479	400	280	278	810
私 立	3	965	585	301	284	221	209	155	380

第37表 学校数、学級数、在学者数及び教職員数〔特別支援学校〕

年 度	学 校 数 (校)		学 級 数 (学 級)						
	本校	分校	計	幼稚部	小学部	中学部	高 等 部		
							計	本科	専攻科
令和2年度	24	-	1,002	8	440	266	288	281	7
令和3年度	24	-	1,025	8	460	271	286	280	6
国立(参考)	1	-	10	-	4	3	3	3	-

徒 数 (後 期 課 程) (人)			教員数(本務者)(人)						職員数 (本務者) (人)
男	女	1学年	2学年	3学年	計	男	女		
								592	578
594	596	426	382	382	249	160	89	23	
410	400	280	266	264	131	79	52	12	
184	196	146	116	118	118	81	37	11	

在 学 者 数 (人)							教員数(本務者)(人)		職員数 (本務者) (人)		
計	男		幼稚部	小学部	中学部	高 等 部				本務者	兼務者
	男	女				計	本科	専攻科			
									4,139		
4,232	2,846	1,386	35	1,690	1,069	1,438	1,423	15	2,286	100	302
50	37	13	-	18	13	19	19	-	31	2	3

第38表 学校数、学科数、生徒数及び入学者数〔専修学校〕

年 度	学 校 数 (校)	学 科 数 (学科)				生 徒		
		計	高等課程	専門課程	一般課程	計	男 女	
							男	女
令和2年度	64	185	13	168	4	9,256	3,687	5,569
令和3年度	63	182	11	169	2	9,344	3,671	5,673
公 立	3	8	-	8	-	411	108	303
私 立	60	174	11	161	2	8,933	3,563	5,370
学校法人立	19	58	2	55	1	3,137	1,379	1,758
準学校法人立	23	82	4	78	-	3,620	1,608	2,012
財団法人立	4	6	-	6	-	499	96	403
社団法人立	4	6	1	5	-	540	88	452
その他の法人立	7	14	4	10	-	1,120	392	728
個人立	3	8	-	7	1	17	-	17
学科分野別計	124	182	11	169	2	9,344	3,671	5,673
工業関係	15	36	4	32	-	1,412	1,211	201
農業関係	6	7	-	7	-	168	123	45
医療関係	29	35	1	34	-	3,662	724	2,938
衛生関係	20	25	4	21	-	784	253	531
教育・社会福祉関係	16	20	-	20	-	776	244	532
商業実務関係	22	26	-	26	-	1,001	421	580
服飾・家政関係	4	9	1	7	1	152	47	105
文化・教養関係	12	24	1	22	1	1,389	648	741

(注) 1. 学科分野別の「学校数」は延べ数である。例えば、工業関係の学科と農業関係の学科とを併せ持っている場合は、それぞれ  
 2. 「学科数」には、在籍生徒のいない学科は含まれていない。  
 3. 「入学者」とは、春期の入学者である。入学後、令和3年5月1日までに退学した者は含まれていない。

第39表 卒業者数、教員数及び職員数〔専修学校〕

(人)

年 度	卒 業 者 数 (前 年 度 間)						教 員 数 (本務者)	職 員 数 (本務者)
	計	男 女		高等課程	専門課程	一般課程		
		男	女					
令和2年度	3,794	1,639	2,155	204	3,139	451	823	261
令和3年度	3,700	1,566	2,134	200	3,226	274	852	297
公 立	191	52	139	-	191	-	63	23
私 立	3,509	1,514	1,995	200	3,035	274	789	274
学校法人立	*	*	*	*	*	*	*	*
準学校法人立	*	*	*	*	*	*	*	*
財団法人立	*	*	*	*	*	*	*	*
社団法人立	*	*	*	*	*	*	*	*
その他の法人立	*	*	*	*	*	*	*	*
個人立	*	*	*	*	*	*	*	*
学科分野別計	3,700	1,566	2,134	200	3,226	274	*	*
工業関係	511	441	70	78	433	-	*	*
農業関係	101	67	34	-	101	-	*	*
医療関係	1,147	218	929	67	1,080	-	*	*
衛生関係	361	122	239	28	333	-	*	*
教育・社会福祉関係	279	93	186	-	279	-	*	*
商業実務関係	537	220	317	-	537	-	*	*
服飾・家政関係	33	12	21	23	-	10	*	*
文化・教養関係	731	393	338	4	463	264	*	*

数 (人)			入 学 者 数 (人)					
高等課程	専門課程	一般課程	計			高等課程	専門課程	一般課程
				男	女			
603	8,342	311	4,282	1,886	2,396	226	3,745	311
548	8,529	267	4,455	1,885	2,570	230	3,958	267
-	411	-	184	56	128	-	184	-
548	8,118	267	4,271	1,829	2,442	230	3,774	267
41	2,839	257	*	*	*	*	*	*
146	3,474	-	*	*	*	*	*	*
-	499	-	*	*	*	*	*	*
149	391	-	*	*	*	*	*	*
212	908	-	*	*	*	*	*	*
-	7	10	*	*	*	*	*	*
548	8,529	267	4,455	1,885	2,570	230	3,958	267
212	1,200	-	772	636	136	68	704	-
-	168	-	98	67	31	-	98	-
149	3,513	-	1,414	303	1,111	78	1,336	-
49	735	-	482	159	323	32	450	-
-	776	-	369	132	237	-	369	-
-	1,001	-	469	173	296	-	469	-
135	7	10	62	19	43	52	-	10
3	1,129	257	789	396	393	-	532	257

1校として計上している。なお、在籍生徒のいない学科は含まれていない。

第40表 学校数、課程数、生徒数及び入学者数等〔各種学校〕

年 度	学 校 数 (校)	課 程 数 (課程)	生 徒 数 (人)			入 計
			計	男	女	
令 和 2 年 度	12	18	593	235	358	163
令 和 3 年 度	12	18	618	240	378	148
公 立	-	-	-	-	-	-
私 立	12	18	618	240	378	148
学 校 法 人 立	*	*	*	*	*	*
準 学 校 法 人 立	*	*	*	*	*	*
財 団 法 人 立	*	*	*	*	*	*
社 団 法 人 立	*	*	*	*	*	*
そ の 他 の 法 人 立	*	*	*	*	*	*
個 人 立	*	*	*	*	*	*
課 程 分 野 別 計	9	18	618	240	378	148
工 業 関 係	-	-	-	-	-	-
農 業 関 係	-	-	-	-	-	-
医 療 関 係	3	3	210	38	172	110
衛 生 関 係	-	-	-	-	-	-
教 育 ・ 社 会 福 祉 関 係	-	-	-	-	-	-
商 業 実 務 関 係	-	-	-	-	-	-
服 飾 ・ 家 政 関 係	2	3	24	-	24	18
文 化 ・ 教 養 関 係	-	-	-	-	-	-
そ の 他	4	12	384	202	182	20

(注) 1. 課程分野別の「学校数」は延べ数である。例えば、工業関係の課程と農業関係の課程とを併せ持っている場合は、それぞれ  
 2. 「課程数」には、在籍生徒のいない課程は含まれていない。  
 3. 「入学者」とは、令和3年4月1日から5月1日までに入学した者である。入学後、令和3年5月1日までに退学した者



学 者 数 (人)		卒 業 者 数 (前 年 度 間) (人)			教 員 数 (本 務 者) (人)	職 員 数 (本 務 者) (人)
男	女	計	男	女		
40	123	228	85	143	87	26
32	116	178	53	125	84	28
-	-	-	-	-	-	-
32	116	178	53	125	84	28
*	*	*	*	*	*	*
*	*	*	*	*	*	*
*	*	*	*	*	*	*
*	*	*	*	*	*	*
*	*	*	*	*	*	*
32	116	178	53	125	84	28
-	-	-	-	-	*	*
-	-	-	-	-	*	*
20	90	94	14	80	*	*
-	-	-	-	-	*	*
-	-	-	-	-	*	*
-	-	-	-	-	*	*
-	18	24	-	24	*	*
-	-	-	-	-	*	*
12	8	60	39	21	*	*

1校として計上している。なお、在籍生徒のいない課程は含まれていない。

は含まれていない。

第41表 市町村別学校数及び生徒数〔専修学校・各種学校〕

市町村別	学校数(校)		生					
	専修学校	各種学校	専			修		
			計			高等課程		
			計	男	女	計	男	女
令和2年度	64	12	9,256	3,687	5,569	603	322	281
令和3年度	63	12	9,344	3,671	5,673	548	304	244
公立	3	-	411	108	303	-	-	-
私立	61	12	8,933	3,563	5,370	548	304	244
水戸市	22	4	3,189	1,385	1,804	161	37	124
日立市	4	-	387	238	149	212	203	9
土浦市	9	1	1,759	657	1,102	-	-	-
古河市	4	1	619	210	409	37	15	22
石岡市	2	1	228	53	175	-	-	-
結城市	1	-	125	12	113	-	-	-
龍ヶ崎市	-	-	-	-	-	-	-	-
下妻市	-	-	-	-	-	-	-	-
常総市	1	-	109	22	87	-	-	-
常陸太田市	-	-	-	-	-	-	-	-
高萩市	-	-	-	-	-	-	-	-
北茨城市	-	-	-	-	-	-	-	-
笠間市	1	-	173	6	167	-	-	-
取手市	4	-	429	255	174	3	2	1
牛久市	1	-	251	125	126	-	-	-
つくば市	6	2	1,123	386	737	-	-	-
ひたちなか市	-	-	-	-	-	-	-	-
鹿嶋市	-	1	-	-	-	-	-	-
潮来市	-	-	-	-	-	-	-	-
守谷市	-	-	-	-	-	-	-	-
常陸大宮市	1	-	128	27	101	-	-	-
那珂市	-	-	-	-	-	-	-	-
筑西市	2	2	193	47	146	135	47	88
坂東市	-	-	-	-	-	-	-	-
稲敷市	1	-	108	14	94	-	-	-
かすみがうら市	-	-	-	-	-	-	-	-
桜川市	-	-	-	-	-	-	-	-
神栖市	1	-	102	9	93	-	-	-
行方市	-	-	-	-	-	-	-	-
鉾田市	-	-	-	-	-	-	-	-
つくばみらい市	-	-	-	-	-	-	-	-
小美玉市	-	-	-	-	-	-	-	-
茨城町	1	-	120	93	27	-	-	-
大洗町	-	-	-	-	-	-	-	-
城里町	-	-	-	-	-	-	-	-
東海村	-	-	-	-	-	-	-	-
大子町	-	-	-	-	-	-	-	-
美浦村	-	-	-	-	-	-	-	-
阿見町	1	-	143	10	133	-	-	-
河内町	-	-	-	-	-	-	-	-
八千代町	-	-	-	-	-	-	-	-
五霞町	-	-	-	-	-	-	-	-
境町	-	-	-	-	-	-	-	-
利根町	1	-	158	122	36	-	-	-

徒 数 (人)								
学 校						各 種 学 校		
専 門 課 程			一 般 課 程			計	男	女
計	男	女	計	男	女			
8,342	3,148	5,194	311	217	94	593	235	358
8,529	3,176	5,353	267	191	76	618	240	378
411	108	303	-	-	-	-	-	-
8,118	3,068	5,050	267	191	76	618	240	378
2,771	1,157	1,614	257	191	66	95	48	47
175	35	140	-	-	-	-	-	-
1,759	657	1,102	-	-	-	83	14	69
582	195	387	-	-	-	6	-	6
228	53	175	-	-	-	-	-	-
125	12	113	-	-	-	-	-	-
-	-	-	-	-	-	-	-	-
-	-	-	-	-	-	-	-	-
109	22	87	-	-	-	-	-	-
-	-	-	-	-	-	-	-	-
-	-	-	-	-	-	-	-	-
-	-	-	-	-	-	-	-	-
173	6	167	-	-	-	-	-	-
416	253	163	10	-	10	-	-	-
251	125	126	-	-	-	-	-	-
1,123	386	737	-	-	-	307	154	153
-	-	-	-	-	-	-	-	-
-	-	-	-	-	-	52	9	43
-	-	-	-	-	-	-	-	-
-	-	-	-	-	-	-	-	-
128	27	101	-	-	-	-	-	-
-	-	-	-	-	-	-	-	-
58	-	58	-	-	-	75	15	60
-	-	-	-	-	-	-	-	-
108	14	94	-	-	-	-	-	-
-	-	-	-	-	-	-	-	-
-	-	-	-	-	-	-	-	-
102	9	93	-	-	-	-	-	-
-	-	-	-	-	-	-	-	-
-	-	-	-	-	-	-	-	-
-	-	-	-	-	-	-	-	-
-	-	-	-	-	-	-	-	-
120	93	27	-	-	-	-	-	-
-	-	-	-	-	-	-	-	-
-	-	-	-	-	-	-	-	-
-	-	-	-	-	-	-	-	-
-	-	-	-	-	-	-	-	-
143	10	133	-	-	-	-	-	-
-	-	-	-	-	-	-	-	-
-	-	-	-	-	-	-	-	-
-	-	-	-	-	-	-	-	-
-	-	-	-	-	-	-	-	-
158	122	36	-	-	-	-	-	-

第42表 不就学学齡児童生徒数〔市町村教育委員会〕

市町村名	就学免除者									
	計	就学免除者						就		
		計	6~11歳			12~14歳			計	計
			計	男	女	計	男	女		
令和2年度	15	14	9	2	7	5	1	4	1	1
令和3年度	22	20	14	4	10	6	3	3	2	1
水戸市	1	1	1	-	1	-	-	-	-	-
日立市	-	-	-	-	-	-	-	-	-	-
土浦市	-	-	-	-	-	-	-	-	-	-
古河市	-	-	-	-	-	-	-	-	-	-
石岡市	-	-	-	-	-	-	-	-	-	-
結城市	-	-	-	-	-	-	-	-	-	-
龍ヶ崎市	-	-	-	-	-	-	-	-	-	-
下妻市	-	-	-	-	-	-	-	-	-	-
常総市	8	8	5	1	4	3	1	2	-	-
常陸太田市	4	4	3	1	2	1	1	-	-	-
高萩市	-	-	-	-	-	-	-	-	-	-
北茨城市	-	-	-	-	-	-	-	-	-	-
笠間市	-	-	-	-	-	-	-	-	-	-
取手市	-	-	-	-	-	-	-	-	-	-
牛久市	-	-	-	-	-	-	-	-	-	-
つくば市	-	-	-	-	-	-	-	-	-	-
ひたちなか市	-	-	-	-	-	-	-	-	-	-
鹿嶋市	-	-	-	-	-	-	-	-	-	-
潮来市	2	2	1	-	1	1	-	1	-	-
守谷市	2	-	-	-	-	-	-	-	2	1
常陸大宮市	-	-	-	-	-	-	-	-	-	-
那珂市	-	-	-	-	-	-	-	-	-	-
筑西市	-	-	-	-	-	-	-	-	-	-
坂東市	-	-	-	-	-	-	-	-	-	-
稲敷市	-	-	-	-	-	-	-	-	-	-
かすみがうら市	-	-	-	-	-	-	-	-	-	-
桜川市	-	-	-	-	-	-	-	-	-	-
神栖市	4	4	3	2	1	1	1	-	-	-
行方市	-	-	-	-	-	-	-	-	-	-
鉾田市	-	-	-	-	-	-	-	-	-	-
つくばみらい市	-	-	-	-	-	-	-	-	-	-
小美玉市	-	-	-	-	-	-	-	-	-	-
茨城町	1	1	1	-	1	-	-	-	-	-
大洗町	-	-	-	-	-	-	-	-	-	-
城里町	-	-	-	-	-	-	-	-	-	-
東海村	-	-	-	-	-	-	-	-	-	-
大子町	-	-	-	-	-	-	-	-	-	-
美浦村	-	-	-	-	-	-	-	-	-	-
阿見町	-	-	-	-	-	-	-	-	-	-
河内町	-	-	-	-	-	-	-	-	-	-
八千代町	-	-	-	-	-	-	-	-	-	-
五霞町	-	-	-	-	-	-	-	-	-	-
境町	-	-	-	-	-	-	-	-	-	-
利根町	-	-	-	-	-	-	-	-	-	-



第43表 学校建物面積〔学校施設〕

区 分	計	設置者所有				
		計	校舎	屋内運動場	寄宿舎	
公立	幼保連携型園	26,275	26,275	25,106	1,169	-
	認定こども園	32,818	32,818	21,488	3,051	8,279
私立	小学校	32,987	32,987	27,560	4,981	446
	中学校	71,626	69,610	49,887	13,049	6,674
	高等学校	425,347	413,535	283,371	95,039	35,125
	幼稚園	140,285	138,870	129,574	9,296	-
	学校法人立	139,778	138,363	129,195	9,168	-
	個人立	507	507	379	128	-
	幼保連携型園	308,831	308,419	300,031	8,388	-
	学校法人立	100,406	100,108	94,210	5,898	-
	社会福祉法人立	208,425	208,311	205,821	2,490	-
	専修学校	224,578	212,408	184,753	13,409	14,246
	各種学校	36,358	36,158	...	...	...

(注) 1. 学校建物面積には、仮設校舎及び教職員住宅は含まない。  
 2. 「屋内運動場」には、講堂を含む。

第44表 学校土地面積〔学校施設〕

区 分	計				計	
	計	屋外運動場	実験実習地	建物敷地・その他		
公立	幼保連携型園	118,410	42,360	-	76,050	118,410
	認定こども園	335,910	22,610	198,648	114,652	335,910
私立	小学校	166,029	70,474	8,985	86,570	124,192
	中学校	220,266	103,066	-	117,200	203,492
	高等学校	1,761,974	935,212	712	826,050	1,357,287
	幼稚園	610,412	283,320	2,532	324,560	389,412
	学校法人立	608,038	282,808	2,532	322,698	387,038
	個人立	2,374	512	-	1,862	2,374
	幼保連携型園	697,267	282,527	26,431	388,309	458,893
	学校法人立	458,254	167,371	26,431	264,452	300,025
	社会福祉法人立	239,013	115,156	-	123,857	158,868
	専修学校	1,315,022	52,196	604,256	658,570	1,252,991
	各種学校	59,124	...	...	...	42,986

( m<sup>2</sup> )

借用	設置者所有の建物の構造別(再掲)		
	木造	鉄筋 コンクリート造	鉄骨造・その他
-	14,926	7,046	4,303
-	1,153	21,817	9,848
-	559	19,820	12,608
2,016	-	63,244	6,366
11,812	4,707	356,767	52,061
1,415	30,048	38,998	69,824
1,415	29,541	38,998	69,824
-	507	-	-
412	183,036	36,908	88,475
298	25,388	16,991	57,729
114	157,648	19,917	30,746
12,170	5,445	119,586	87,377
200	2,859	31,794	1,505

( m<sup>2</sup> )

設置者所有			借用			
屋外運動場	実験実習地	建物敷地 ・その他	計	屋外運動場	実験実習地	建物敷地 ・その他
42,360	-	76,050	-	-	-	-
22,610	198,648	114,652	-	-	-	-
38,567	1,042	84,583	41,837	31,907	7,943	1,987
94,323	-	109,169	16,774	8,743	-	8,031
643,596	712	712,979	404,687	291,616	-	113,071
181,789	2,132	205,491	221,000	101,531	400	119,069
181,277	2,132	203,629	221,000	101,531	400	119,069
512	-	1,862	-	-	-	-
177,072	26,431	255,390	238,374	105,455	-	132,919
96,931	26,431	176,663	158,229	70,440	-	87,789
80,141	-	78,727	80,145	35,015	-	45,130
45,037	582,161	625,793	62,031	7,159	22,095	32,777
...	...	...	16,138	...	...	...

第45表 状況別卒業生数〔中学校〕

市町村別	計（卒業生総数）			高等学校 等進学者 (A)		専修学校 (高等課程) 進学者 (B)		専修学校 (一般課程) 等進学者 (C)		公共職業能 力開発施設 等進学者 (D)	
				男	女	男	女	男	女	男	女
	男	女	男	女	男	女	男	女	男	女	
令和2年3月	25,164	12,891	12,273	12,730	12,194	20	15	10	5	1	-
令和3年3月	23,865	12,246	11,619	12,105	11,501	22	22	2	3	5	1
公立	22,692	11,671	11,021	11,531	10,905	22	22	2	2	5	1
私立	1,173	575	598	574	596	-	-	-	1	-	-
水戸市	2,327	1,204	1,123	1,194	1,119	2	-	-	-	1	-
日立市	1,543	804	739	797	735	-	1	-	-	-	-
土浦市	1,161	606	555	599	545	-	4	-	-	-	-
古河市	1,119	595	524	588	511	2	6	-	-	-	-
石岡市	608	305	303	303	301	-	-	-	1	-	-
結城市	401	209	192	206	191	-	1	-	-	-	-
龍ヶ崎市	633	303	330	300	327	1	1	-	-	-	-
下妻市	373	181	192	178	190	2	-	-	-	-	-
常総市	537	281	256	275	253	-	-	-	-	-	-
常陸太田市	354	176	178	176	178	-	-	-	-	-	-
高萩市	217	120	97	120	97	-	-	-	-	-	-
北茨城市	329	169	160	168	160	-	-	-	-	-	-
笠間市	562	272	290	267	288	2	1	-	-	-	-
取手市	1,090	573	517	570	515	-	-	-	-	-	-
牛久市	730	375	355	372	352	-	1	-	-	1	-
つくば市	1,814	949	865	940	850	-	1	1	-	1	-
ひたちなか市	1,382	682	700	678	699	-	-	-	-	1	-
鹿嶋市	613	297	316	291	315	-	-	-	-	-	-
潮来市	219	108	111	108	109	-	-	-	-	-	-
守谷市	593	316	277	311	276	3	1	-	-	-	-
常陸大宮市	286	136	150	135	149	1	-	-	-	-	-
那珂市	422	212	210	208	209	-	1	-	-	1	-
筑西市	871	426	445	419	438	4	3	-	1	-	-
坂東市	422	220	202	217	196	-	-	-	-	-	1
稲敷市	267	141	126	137	125	-	-	-	-	-	-
かすみがうら市	320	164	156	163	153	-	-	-	-	-	-
桜川市	236	120	116	120	114	-	1	-	1	-	-
神栖市	836	433	403	427	397	-	-	-	-	-	-
行方市	252	129	123	128	122	-	-	-	-	-	-
鉾田市	398	203	195	199	192	-	-	-	-	-	-
つくばみらい市	404	207	197	199	191	2	-	-	-	-	-
小美玉市	440	219	221	218	220	-	-	-	-	-	-
茨城町	245	132	113	131	112	1	-	-	-	-	-
大洗町	136	77	59	76	57	-	-	-	-	-	-
城里町	150	80	70	77	69	1	-	1	-	-	-
東海村	369	181	188	180	188	-	-	-	-	-	-
大子町	102	55	47	53	47	-	-	-	-	-	-
美浦村	121	72	49	69	49	-	-	-	-	-	-
阿見町	415	222	193	219	190	1	-	-	-	-	-
河内町	-	-	-	-	-	-	-	-	-	-	-
八千代町	178	94	84	93	84	-	-	-	-	-	-
五霞町	61	30	31	29	30	-	-	-	-	-	-
境町	222	115	107	114	105	-	-	-	-	-	-
利根町	107	53	54	53	53	-	-	-	-	-	-
国立(参考)	144	71	73	71	73	-	-	-	-	-	-

(注)1.「自営業主等」とは、個人経営の事業を営んでいる者及び家族の営む事業に継続的に本業として従事する者をいう。  
 2.「常用労働者」のうち「無期雇用労働者」とは、雇用契約期間の定めのない者として就職した者、「有期雇用労働者」とは、  
 3.「臨時労働者」とは、雇用契約期間が1か月未満で期間の定めのある者をいう。  
 4.「左記以外の者」とは、進学も就職もしていない者である(外国の高等学校等に入学した者、家事手伝いなど)。  
 5.「卒業者に占める就職者の割合」とは、卒業者のうち「自営業主等」及び「無期雇用労働者」、「左記A、B、C、Dのうちかつフルタイム勤務相当の者(再掲)」の占める比率をいう。



(人)

就 職 者 等 ( E )								左 記 以 外 の 者 ( F )		不 詳 ・ 死 亡 の 者 ( G )		市 町 村 別
自 営 業 主 等		常 用 労 働 者				臨 時 労 働 者		男	女	男	女	
		無 期 雇 用 労 働 者		有 期 雇 用 労 働 者 (雇 用 契 約 期 間 が 一 か 月 以 上 の 者)								
男	女	男	女	男	女	男	女	男	女	男	女	
10	-	13	2	3	1	6	-	96	56	2	-	令 和 2 年 3 月
7	-	8	3	2	-	4	2	90	86	1	1	令 和 3 年 3 月
7	-	8	3	2	-	4	2	89	85	1	1	公 立
-	-	-	-	-	-	-	-	1	1	-	-	私 立
-	-	1	1	-	-	-	-	6	3	-	-	水 戸 市
2	-	-	-	-	-	-	-	5	3	-	-	日 立 市
-	-	-	-	1	-	1	-	5	6	-	-	土 浦 市
-	-	2	-	-	-	1	-	2	7	-	-	古 河 市
-	-	-	-	-	-	-	-	1	1	1	-	石 岡 市
-	-	-	-	-	-	-	-	3	-	-	-	結 城 市
1	-	-	-	-	-	-	1	1	1	-	-	龍 崎 市
-	-	-	-	-	-	-	-	1	2	-	-	下 妻 市
-	-	-	-	-	-	-	-	6	3	-	-	常 総 市
-	-	-	-	-	-	-	-	-	-	-	-	常 陸 太 田 市
-	-	-	-	-	-	-	-	-	-	-	-	高 萩 市
-	-	1	-	-	-	-	-	-	-	-	-	北 茨 城 市
-	-	-	-	-	-	-	-	3	1	-	-	笠 間 市
-	-	-	-	-	-	-	-	3	2	-	-	取 手 市
-	-	-	-	-	-	-	-	2	2	-	-	牛 久 市
-	-	-	-	-	-	-	-	7	14	-	-	つ く ば 市
-	-	-	-	-	-	-	-	3	1	-	-	ひ たち な か 市
-	-	2	-	-	-	-	-	4	1	-	-	鹿 嶋 市
-	-	-	-	-	-	-	-	-	2	-	-	潮 来 市
-	-	-	-	-	-	-	-	2	-	-	-	守 谷 市
-	-	-	-	-	-	-	-	-	1	-	-	常 陸 大 宮 市
-	-	-	-	-	-	-	-	3	-	-	-	那 珂 市
-	-	-	1	-	-	1	1	2	-	-	1	筑 西 市
-	-	-	-	-	-	-	-	3	5	-	-	坂 東 市
-	-	-	-	-	-	1	-	3	1	-	-	稲 敷 市
-	-	-	-	-	-	-	-	1	3	-	-	か す み が う ら 市
-	-	-	-	-	-	-	-	-	-	-	-	桜 川 市
-	-	1	-	-	-	-	-	5	6	-	-	神 栖 市
-	-	-	-	-	-	-	-	1	1	-	-	行 方 市
3	-	-	-	-	-	-	-	1	3	-	-	鉾 田 市
-	-	-	-	-	-	-	-	6	6	-	-	つ く ば み ら い 市
-	-	-	-	-	-	-	-	1	1	-	-	小 美 玉 市
-	-	-	-	-	-	-	-	-	1	-	-	茨 城 町
-	-	-	-	-	-	-	-	1	2	-	-	大 洗 町
1	-	-	-	-	-	-	-	-	1	-	-	大 城 里 町
-	-	-	-	-	-	-	-	1	-	-	-	東 海 村
-	-	-	-	-	-	-	-	2	-	-	-	大 子 町
-	-	-	-	-	-	-	-	3	-	-	-	美 浦 村
-	-	-	-	-	-	-	-	2	3	-	-	阿 見 町
-	-	-	-	-	-	-	-	-	-	-	-	河 内 町
-	-	-	-	-	-	-	-	1	-	-	-	八 千 代 町
-	-	1	1	-	-	-	-	-	-	-	-	五 霞 町
-	-	-	-	1	-	-	-	-	2	-	-	境 町
-	-	-	-	-	-	-	-	-	1	-	-	利 根 町
-	-	-	-	-	-	-	-	-	-	-	-	国 立 (参 考)

雇用契約期 間が1か月以上で期間の定めのある者をいう。

就職している者(再掲)、「左記E有期雇用労働者のうち雇用契約期間が一年以上、

市 町 村 別	左記(A)のうち他県への進学者(再掲)		左記(A)(B)(C)(D)のうち就職している者(再掲)		左記E有期雇用労働者のうち雇用契約期間が一年以上、かつフルタイム勤務相当の者(再掲)		高等学校等進学率(%)	専修学校(高等課程)進学率(%)	卒業者に占める就職者の割合(%)
	男	女	男	女	男	女			
令和2年3月	834	809	11	-	1	1	99.0	0.1	0.2
令和3年3月	759	689	15	-	2	-	98.9	0.2	0.1
公立	751	683	15	-	2	-	98.9	0.2	0.2
私立	8	6	-	-	-	-	99.7	-	-
水戸市	19	19	3	-	-	-	99.4	0.1	0.2
日立市	47	4	1	-	-	-	99.3	0.1	0.2
土浦市	30	6	6	-	1	-	98.5	0.3	0.6
古河市	113	135	-	-	-	-	98.2	0.7	0.2
石岡市	9	4	-	-	-	-	99.3	-	-
結城市	43	39	-	-	-	-	99.0	0.2	-
龍ヶ崎市	19	10	-	-	-	-	99.1	0.3	0.2
下妻市	5	1	-	-	-	-	98.7	0.5	-
常総市	15	10	-	-	-	-	98.3	-	-
常陸太田市	2	2	-	-	-	-	100.0	-	-
高萩市	1	1	-	-	-	-	100.0	-	-
北茨城市	12	10	-	-	-	-	99.7	-	0.3
笠間市	2	1	-	-	-	-	98.8	0.5	-
取手市	49	53	-	-	-	-	99.5	-	-
牛久市	21	10	-	-	-	-	99.2	0.1	-
つくば市	30	34	-	-	-	-	98.7	0.1	-
ひたちなか市	17	6	-	-	-	-	99.6	-	-
鹿嶋市	11	22	-	-	-	-	98.9	-	0.3
潮来市	11	23	-	-	-	-	99.1	-	-
守谷市	41	34	1	-	-	-	99.0	0.7	0.2
常陸大宮市	1	1	-	-	-	-	99.3	0.3	-
那珂市	6	-	1	-	-	-	98.8	0.2	0.2
筑西市	36	15	-	-	-	-	98.4	0.8	0.1
坂東市	18	18	-	-	-	-	97.9	-	-
稲敷市	12	16	-	-	-	-	98.1	-	-
かすみがうら市	3	2	-	-	-	-	98.8	-	-
桜川市	3	2	-	-	-	-	99.2	0.4	-
神栖市	90	117	-	-	-	-	98.6	-	0.1
行方市	5	6	-	-	-	-	99.2	-	-
鉾田市	2	1	1	-	-	-	98.2	-	1.0
つくばみらい市	11	13	-	-	-	-	96.5	0.5	-
小美玉市	4	10	-	-	-	-	99.5	-	-
茨城市	2	-	-	-	-	-	99.2	0.4	-
大洗町	-	1	-	-	-	-	97.8	-	-
城里町	-	1	-	-	-	-	97.3	0.7	0.7
東海村	5	1	-	-	-	-	99.7	-	-
大子町	3	-	-	-	-	-	98.0	-	-
美浦村	2	1	-	-	-	-	97.5	-	-
阿見町	7	3	2	-	-	-	98.6	0.2	0.5
河内町	-	-	-	-	-	-	-	-	-
八千代町	3	2	-	-	-	-	99.4	-	-
五霞町	25	24	-	-	-	-	96.7	-	3.3
境町	20	12	-	-	1	-	98.6	-	0.5
利根町	4	19	-	-	-	-	99.1	-	-
国立(参考)	5	-	-	-	-	-	100.0	-	-



第46表 高等学校等進学者数及び専修学校(一般課程)等入学者数〔中学校〕

市町村別	高等学校等進														
	計	高等学校本科								中等教育学校 後期課程 本科					
		計		全日制		定時制		通信制		計		全日制		定時制	
		男	女	男	女	男	女	男	女	男	女	男	女	男	女
令和2年3月	24,924	12,456	12,086	11,802	11,540	280	195	374	351	-	-	-	-	-	-
令和3年3月	23,606	11,824	11,400	11,213	10,809	202	158	409	433	-	-	-	-	-	-
公立	22,436	11,254	10,805	10,647	10,221	202	158	405	426	-	-	-	-	-	-
私立	1,170	570	595	566	588	-	-	4	7	-	-	-	-	-	-
水戸市	2,313	1,153	1,106	1,083	1,058	28	15	42	33	-	-	-	-	-	-
日立市	1,532	781	731	699	687	30	18	52	26	-	-	-	-	-	-
土浦市	1,144	590	542	560	512	15	11	15	19	-	-	-	-	-	-
古河市	1,099	577	508	541	462	9	11	27	35	-	-	-	-	-	-
石岡市	604	300	299	287	289	1	2	12	8	-	-	-	-	-	-
結城市	397	197	190	188	175	4	7	5	8	-	-	-	-	-	-
龍ヶ崎市	627	295	327	288	312	3	4	4	11	-	-	-	-	-	-
下妻市	368	176	188	171	182	2	1	3	5	-	-	-	-	-	-
常総市	528	273	249	261	239	2	-	10	10	-	-	-	-	-	-
常陸太田市	354	169	176	165	171	1	-	3	5	-	-	-	-	-	-
高萩市	217	119	96	104	88	11	4	4	4	-	-	-	-	-	-
北茨城市	328	164	158	150	151	9	6	5	1	-	-	-	-	-	-
笠間市	555	254	281	240	268	3	-	11	13	-	-	-	-	-	-
取手市	1,085	565	512	547	494	5	7	13	11	-	-	-	-	-	-
牛久市	724	366	352	345	333	6	3	15	16	-	-	-	-	-	-
つくば市	1,790	929	844	901	804	9	10	19	30	-	-	-	-	-	-
ひたちなか市	1,377	634	691	605	662	8	6	21	23	-	-	-	-	-	-
鹿嶋市	606	288	313	268	291	13	7	7	15	-	-	-	-	-	-
潮来市	217	108	107	103	104	1	2	4	1	-	-	-	-	-	-
守谷市	587	305	275	288	262	1	-	16	13	-	-	-	-	-	-
常陸大宮市	284	132	149	128	143	1	-	3	6	-	-	-	-	-	-
那珂市	417	203	204	189	197	4	4	10	3	-	-	-	-	-	-
筑西市	857	409	434	394	405	6	13	9	16	-	-	-	-	-	-
坂東市	413	214	196	202	176	-	1	12	19	-	-	-	-	-	-
稲敷市	262	136	124	127	123	2	-	7	1	-	-	-	-	-	-
かすみがうら市	316	158	151	152	141	1	3	5	7	-	-	-	-	-	-
桜川市	234	118	113	116	106	1	3	1	4	-	-	-	-	-	-
神栖市	824	421	396	409	379	4	3	8	14	-	-	-	-	-	-
行方市	250	125	122	120	112	3	2	2	8	-	-	-	-	-	-
鉾田市	391	191	188	180	177	4	4	7	7	-	-	-	-	-	-
つくばみらい市	390	194	190	183	180	1	2	10	8	-	-	-	-	-	-
小美玉市	438	213	218	204	210	1	-	8	8	-	-	-	-	-	-
茨城町	243	125	110	119	105	2	1	4	4	-	-	-	-	-	-
大洗町	133	75	55	75	49	-	2	-	4	-	-	-	-	-	-
城里町	146	77	69	71	66	-	1	6	2	-	-	-	-	-	-
東海村	368	171	186	164	180	2	-	5	6	-	-	-	-	-	-
大子町	100	51	47	48	46	-	-	3	1	-	-	-	-	-	-
美浦村	118	68	48	63	46	4	-	1	2	-	-	-	-	-	-
阿見町	409	216	187	200	175	4	4	12	8	-	-	-	-	-	-
河内町	-	-	-	-	-	-	-	-	-	-	-	-	-	-	-
八千代町	177	91	80	90	76	-	1	1	3	-	-	-	-	-	-
五霞町	59	29	30	27	26	-	-	2	4	-	-	-	-	-	-
境町	219	112	105	108	101	1	-	3	4	-	-	-	-	-	-
利根町	106	52	53	50	46	-	-	2	7	-	-	-	-	-	-
国立(参考)	144	70	72	69	72	-	-	1	-	-	-	-	-	-	-

(人)

学 者 数								専修学校(一般課程)等入学者数				市 町 村 別	
高等専門学校		特 別 支 援 学 校 高 等 部						計	専 修 学 校 (一 般 課 程)		各 種 学 校		
男	女	計		本 科		別 科			男	女	男		女
		男	女	男	女	男	女						
181	53	93	55	93	55	-	-	15	2	3	8	2	令和2年3月
188	55	93	46	93	46	-	-	5	-	2	2	1	令和3年3月
184	54	93	46	93	46	-	-	4	-	2	2	-	公 立
4	1	-	-	-	-	-	-	1	-	-	-	1	私 立
34	8	7	5	7	5	-	-	-	-	-	-	-	水 戸 市
13	3	3	1	3	1	-	-	-	-	-	-	-	日 立 市
7	2	2	1	2	1	-	-	-	-	-	-	-	土 浦 市
8	2	3	1	3	1	-	-	-	-	-	-	-	古 河 市
-	-	3	2	3	2	-	-	1	-	-	-	1	石 岡 市
8	-	1	1	1	1	-	-	-	-	-	-	-	結 城 市
2	-	3	-	3	-	-	-	-	-	-	-	-	龍 ヶ 崎 市
-	1	2	1	2	1	-	-	-	-	-	-	-	下 妻 市
2	1	-	3	-	3	-	-	-	-	-	-	-	常 総 市
5	-	2	2	2	2	-	-	-	-	-	-	-	常 陸 太 田 市
1	1	-	-	-	-	-	-	-	-	-	-	-	高 萩 市
2	2	2	-	2	-	-	-	-	-	-	-	-	北 茨 城 市
9	4	4	3	4	3	-	-	-	-	-	-	-	笠 間 市
3	3	2	-	2	-	-	-	-	-	-	-	-	取 手 市
6	-	-	-	-	-	-	-	-	-	-	-	-	牛 久 市
7	3	4	3	4	3	-	-	1	-	-	1	-	つ く ば 市
40	8	4	-	4	-	-	-	-	-	-	-	-	ひ たち な か 市
2	1	1	1	1	1	-	-	-	-	-	-	-	鹿 嶋 市
-	-	-	2	-	2	-	-	-	-	-	-	-	潮 来 市
3	-	3	1	3	1	-	-	-	-	-	-	-	守 谷 市
-	-	3	-	3	-	-	-	-	-	-	-	-	常 陸 大 宮 市
2	3	3	2	3	2	-	-	-	-	-	-	-	那 珂 市
6	1	4	3	4	3	-	-	1	-	1	-	-	筑 西 市
1	-	2	-	2	-	-	-	-	-	-	-	-	坂 東 市
-	-	1	1	1	1	-	-	-	-	-	-	-	稲 敷 市
2	1	3	1	3	1	-	-	-	-	-	-	-	か す み が う ら 市
1	1	1	-	1	-	-	-	1	-	1	-	-	桜 川 市
2	-	4	1	4	1	-	-	-	-	-	-	-	神 栖 市
1	-	2	-	2	-	-	-	-	-	-	-	-	行 方 市
3	3	5	1	5	1	-	-	-	-	-	-	-	鉾 田 市
2	1	3	-	3	-	-	-	-	-	-	-	-	つ く ば み ら い 市
3	1	2	1	2	1	-	-	-	-	-	-	-	小 美 玉 市
-	2	6	-	6	-	-	-	-	-	-	-	-	茨 城 町
-	1	1	1	1	1	-	-	-	-	-	-	-	大 洗 町
-	-	-	-	-	-	-	-	1	-	-	1	-	大 城 里 町
9	2	-	-	-	-	-	-	-	-	-	-	-	東 海 村
1	-	1	-	1	-	-	-	-	-	-	-	-	大 子 町
-	-	1	1	1	1	-	-	-	-	-	-	-	美 浦 村
1	-	2	3	2	3	-	-	-	-	-	-	-	阿 見 町
-	-	-	-	-	-	-	-	-	-	-	-	-	河 内 町
-	-	2	4	2	4	-	-	-	-	-	-	-	八 千 代 町
-	-	-	-	-	-	-	-	-	-	-	-	-	五 霞 町
2	-	-	-	-	-	-	-	-	-	-	-	-	境 町
-	-	1	-	1	-	-	-	-	-	-	-	-	利 根 町
1	1	-	-	-	-	-	-	-	-	-	-	-	国 立 (参 考)

第47表 高等学校等への入学志願者数〔中学校〕

市町村別	高等学校(本科)									中 全 計
	計			全 日 制			定 時 制			
		男	女	計	男	女	計	男	女	
令和2年3月	24,257	12,385	11,872	23,376	11,818	11,558	486	284	202	2
令和3年3月	22,918	11,776	11,142	22,144	11,275	10,869	373	208	165	16
公立	21,755	11,204	10,551	20,986	10,707	10,279	373	208	165	16
私立	1,163	572	591	1,158	568	590	-	-	-	-
水戸市	2,261	1,165	1,096	2,157	1,093	1,064	43	28	15	7
日立市	1,470	757	713	1,397	706	691	48	30	18	4
土浦市	1,115	586	529	1,077	562	515	26	15	11	-
古河市	1,040	563	477	1,006	543	463	20	9	11	-
石岡市	585	292	293	577	288	289	3	1	2	-
結城市	384	201	183	363	188	175	11	4	7	-
龍ヶ崎市	615	298	317	603	290	313	7	3	4	-
下妻市	363	178	185	355	173	182	3	2	1	-
常総市	512	266	246	504	262	242	2	2	-	-
常陸太田市	346	173	173	336	165	171	1	1	-	-
高萩市	209	116	93	192	104	88	15	11	4	-
北茨城市	322	163	159	301	150	151	15	9	6	-
笠間市	531	256	275	508	240	268	3	3	-	-
取手市	1,061	557	504	1,041	547	494	12	5	7	-
牛久市	703	362	341	688	350	338	9	6	3	-
つくば市	1,771	931	840	1,732	910	822	19	9	10	3
ひたちなか市	1,338	658	680	1,267	605	662	18	9	9	-
鹿嶋市	587	284	303	562	268	294	20	13	7	-
潮来市	213	104	109	208	103	105	3	1	2	-
守谷市	558	295	263	550	288	262	1	1	-	-
常陸大宮市	277	132	145	273	128	145	1	1	-	-
那珂市	414	207	207	395	197	198	9	5	4	-
筑西市	842	414	428	801	394	407	27	10	17	-
坂東市	382	205	177	378	202	176	1	-	1	-
稲敷市	259	134	125	253	129	124	2	2	-	2
かすみがうら市	304	158	146	293	152	141	4	1	3	-
桜川市	229	119	110	222	116	106	4	1	3	-
神栖市	803	419	384	789	409	380	7	4	3	-
行方市	240	126	114	232	120	112	5	3	2	-
鉾田市	378	192	186	358	180	178	8	4	4	-
つくばみらい市	372	189	183	363	183	180	3	1	2	-
小美玉市	423	211	212	415	205	210	1	1	-	-
茨城町	235	127	108	224	119	105	3	2	1	-
大洗町	130	76	54	125	75	50	2	-	2	-
城里町	146	77	69	145	77	68	1	-	1	-
東海村	365	179	186	352	168	184	2	2	-	-
大子町	96	50	46	94	48	46	-	-	-	-
美浦村	115	68	47	109	63	46	4	4	-	-
阿見町	389	207	182	375	200	175	8	4	4	-
河内町	-	-	-	-	-	-	-	-	-	-
八千代町	173	92	81	166	90	76	1	-	1	-
五霞町	53	27	26	53	27	26	-	-	-	-
境町	212	111	101	209	108	101	1	1	-	-
利根町	97	51	46	96	50	46	-	-	-	-
国立(参考)	143	70	73	141	69	72	-	-	-	-

(人)

等教育学校 後期課程 (本科)					高等専門学校			特別支援学校 高等部 (本科)			市町村別
日 制		定 時 制			計	男	女	計	男	女	
男	女	計	男	女							
1	1	2	1	1	238	185	53	153	96	57	令和2年3月
10	6	-	-	-	244	189	55	141	94	47	令和3年3月
10	6	-	-	-	239	185	54	141	94	47	公立
-	-	-	-	-	5	4	1	-	-	-	私立
3	4	-	-	-	42	34	8	12	7	5	水戸市
4	-	-	-	-	16	13	3	5	4	1	日立市
-	-	-	-	-	9	7	2	3	2	1	土浦市
-	-	-	-	-	10	8	2	4	3	1	古河市
-	-	-	-	-	-	-	-	5	3	2	石岡市
-	-	-	-	-	8	8	-	2	1	1	結城市
-	-	-	-	-	2	2	-	3	3	-	龍ヶ崎市
-	-	-	-	-	2	1	1	3	2	1	下妻市
-	-	-	-	-	3	2	1	3	-	3	常総市
-	-	-	-	-	5	5	-	4	2	2	常陸太田市
-	-	-	-	-	2	1	1	-	-	-	高萩市
-	-	-	-	-	4	2	2	2	2	-	北茨城市
-	-	-	-	-	13	9	4	7	4	3	笠間市
-	-	-	-	-	6	3	3	2	2	-	取手市
-	-	-	-	-	6	6	-	-	-	-	牛久市
1	2	-	-	-	10	7	3	7	4	3	つくば市
-	-	-	-	-	48	40	8	5	4	1	ひたちなか市
-	-	-	-	-	3	2	1	2	1	1	鹿嶋市
-	-	-	-	-	-	-	-	2	-	2	潮来市
-	-	-	-	-	3	3	-	4	3	1	守谷市
-	-	-	-	-	-	-	-	3	3	-	常陸大宮市
-	-	-	-	-	5	2	3	5	3	2	那珂市
-	-	-	-	-	7	6	1	7	4	3	筑西市
-	-	-	-	-	1	1	-	2	2	-	坂東市
2	-	-	-	-	-	-	-	2	1	1	稲敷市
-	-	-	-	-	3	2	1	4	3	1	かすみがうら市
-	-	-	-	-	2	1	1	1	1	-	桜川市
-	-	-	-	-	2	2	-	5	4	1	神栖市
-	-	-	-	-	1	1	-	2	2	-	行方市
-	-	-	-	-	6	3	3	6	5	1	鉾田市
-	-	-	-	-	3	2	1	3	3	-	つくばみらい市
-	-	-	-	-	4	3	1	3	2	1	小美玉市
-	-	-	-	-	2	-	2	6	6	-	茨城町
-	-	-	-	-	1	-	1	2	1	1	大洗町
-	-	-	-	-	-	-	-	-	-	-	城里町
-	-	-	-	-	11	9	2	-	-	-	東海村
-	-	-	-	-	1	1	-	1	1	-	大子町
-	-	-	-	-	-	-	-	2	1	1	美浦村
-	-	-	-	-	1	1	-	5	2	3	阿見町
-	-	-	-	-	-	-	-	-	-	-	河内町
-	-	-	-	-	-	-	-	6	2	4	八千代町
-	-	-	-	-	-	-	-	-	-	-	五霞町
-	-	-	-	-	2	2	-	-	-	-	境町
-	-	-	-	-	-	-	-	1	1	-	利根町
-	-	-	-	-	2	1	1	-	-	-	国立(参考)

第48表 産業別就職者数〔中学校〕

市町村別						第1次産業				第2次	
	計	男		女		計	県外	男	女	計	県外
		県外	県外	県外	県外						
令和2年3月	38	35	15	3	-	1	-	1	-	17	1
令和3年3月	35	32	19	3	-	3	-	3	-	10	4
公立	35	32	19	3	-	3	-	3	-	10	4
私立	-	-	-	-	-	-	-	-	-	-	-
水戸市	5	4	4	1	-	-	-	-	-	1	1
日立市	3	3	1	-	-	-	-	-	-	1	-
土浦市	7	7	7	-	-	-	-	-	-	1	1
古河市	2	2	-	-	-	1	-	1	-	1	-
石岡市	-	-	-	-	-	-	-	-	-	-	-
結城市	-	-	-	-	-	-	-	-	-	-	-
龍ヶ崎市	1	1	-	-	-	-	-	-	-	-	-
下妻市	-	-	-	-	-	-	-	-	-	-	-
常総市	-	-	-	-	-	-	-	-	-	-	-
常陸太田市	-	-	-	-	-	-	-	-	-	-	-
高萩市	-	-	-	-	-	-	-	-	-	-	-
北茨城市	1	1	-	-	-	-	-	-	-	-	-
笠間市	-	-	-	-	-	-	-	-	-	-	-
取手市	-	-	-	-	-	-	-	-	-	-	-
牛久市	-	-	-	-	-	-	-	-	-	-	-
つくば市	-	-	-	-	-	-	-	-	-	-	-
ひたちなか市	-	-	-	-	-	-	-	-	-	-	-
鹿嶋市	2	2	-	-	-	1	-	1	-	-	-
潮来市	-	-	-	-	-	-	-	-	-	-	-
守谷市	1	1	1	-	-	-	-	-	-	-	-
常陸大宮市	-	-	-	-	-	-	-	-	-	-	-
那珂市	1	1	1	-	-	-	-	-	-	-	-
筑西市	1	-	-	1	-	-	-	-	-	-	-
坂東市	-	-	-	-	-	-	-	-	-	-	-
稲敷市	-	-	-	-	-	-	-	-	-	-	-
かすみがうら市	-	-	-	-	-	-	-	-	-	-	-
桜川市	-	-	-	-	-	-	-	-	-	-	-
神栖市	1	1	-	-	-	-	-	-	-	1	-
行方市	-	-	-	-	-	-	-	-	-	-	-
鉾田市	4	4	1	-	-	-	-	-	-	3	-
つくばみらい市	-	-	-	-	-	-	-	-	-	-	-
小美玉市	-	-	-	-	-	-	-	-	-	-	-
茨城町	-	-	-	-	-	-	-	-	-	-	-
大洗町	-	-	-	-	-	-	-	-	-	-	-
城里町	1	1	-	-	-	1	-	1	-	-	-
東海村	-	-	-	-	-	-	-	-	-	-	-
大子町	-	-	-	-	-	-	-	-	-	-	-
美浦村	-	-	-	-	-	-	-	-	-	-	-
阿見町	2	2	2	-	-	-	-	-	-	-	-
河内町	-	-	-	-	-	-	-	-	-	-	-
八千代町	-	-	-	-	-	-	-	-	-	-	-
五霞町	2	1	1	1	-	-	-	-	-	1	1
境町	1	1	1	-	-	-	-	-	-	1	1
利根町	-	-	-	-	-	-	-	-	-	-	-
国立(参考)	-	-	-	-	-	-	-	-	-	-	-

(注) 「就職者」には、「就職者」と「進学者、専修学校(一般課程)等入学者及び公共職業能力開発施設等入学者のうち就職している



(人)

産 業		第 3 次 産 業				左 記 以 外 ・ 不 詳				市 町 村 別		
男	女	計	県 外		男	女	計	県 外			男	女
17	-	20	14		17	3	-	-	-	-	-	令 和 2 年 3 月
10	-	20	15		17	3	2	-	2	-	-	令 和 3 年 3 月
10	-	20	15		17	3	2	-	2	-	-	公 立
-	-	-	-		-	-	-	-	-	-	-	私 立
1	-	4	3		3	1	-	-	-	-	-	水 戸 市
1	-	2	1		2	-	-	-	-	-	-	日 立 市
1	-	6	6		6	-	-	-	-	-	-	土 浦 市
1	-	-	-		-	-	-	-	-	-	-	古 河 市
-	-	-	-		-	-	-	-	-	-	-	石 岡 市
-	-	-	-		-	-	-	-	-	-	-	結 城 市
-	-	-	-		-	-	1	-	1	-	-	龍 ヶ 崎 市
-	-	-	-		-	-	-	-	-	-	-	下 妻 市
-	-	-	-		-	-	-	-	-	-	-	常 総 市
-	-	-	-		-	-	-	-	-	-	-	常 陸 太 田 市
-	-	-	-		-	-	-	-	-	-	-	高 萩 市
-	-	-	-		-	-	1	-	1	-	-	北 茨 城 市
-	-	-	-		-	-	-	-	-	-	-	笠 間 市
-	-	-	-		-	-	-	-	-	-	-	取 手 市
-	-	-	-		-	-	-	-	-	-	-	牛 久 市
-	-	-	-		-	-	-	-	-	-	-	つ く ば 市
-	-	-	-		-	-	-	-	-	-	-	ひ たち な か 市
-	-	1	-		1	-	-	-	-	-	-	鹿 嶋 市
-	-	-	-		-	-	-	-	-	-	-	潮 来 市
-	-	1	1		1	-	-	-	-	-	-	守 谷 市
-	-	-	-		-	-	-	-	-	-	-	常 陸 大 宮 市
-	-	1	1		1	-	-	-	-	-	-	那 珂 市
-	-	1	-		-	1	-	-	-	-	-	筑 西 市
-	-	-	-		-	-	-	-	-	-	-	坂 東 市
-	-	-	-		-	-	-	-	-	-	-	稲 敷 市
-	-	-	-		-	-	-	-	-	-	-	か す み が う ら 市
-	-	-	-		-	-	-	-	-	-	-	桜 川 市
1	-	-	-		-	-	-	-	-	-	-	神 栖 市
-	-	-	-		-	-	-	-	-	-	-	行 方 市
3	-	1	1		1	-	-	-	-	-	-	鉾 田 市
-	-	-	-		-	-	-	-	-	-	-	つ く ば み ら い 市
-	-	-	-		-	-	-	-	-	-	-	小 美 玉 市
-	-	-	-		-	-	-	-	-	-	-	茨 城 町
-	-	-	-		-	-	-	-	-	-	-	大 洗 町
-	-	-	-		-	-	-	-	-	-	-	城 里 町
-	-	-	-		-	-	-	-	-	-	-	東 海 村
-	-	-	-		-	-	-	-	-	-	-	大 子 町
-	-	-	-		-	-	-	-	-	-	-	美 浦 村
-	-	2	2		2	-	-	-	-	-	-	阿 見 町
-	-	-	-		-	-	-	-	-	-	-	河 内 町
-	-	-	-		-	-	-	-	-	-	-	八 千 代 町
1	-	1	-		-	1	-	-	-	-	-	五 霞 町
1	-	-	-		-	-	-	-	-	-	-	境 町
-	-	-	-		-	-	-	-	-	-	-	利 根 町
-	-	-	-		-	-	-	-	-	-	-	国 立 (参 考)

者」を含む。

第49表 状況別卒業生数〔高等学校 全日制・定時制〕

区 分	計 (卒業生総数)		大学等進学者 (A)		専修学校 (専門課程) 進学者 (B)		専修学校 (一般課程) 等入学者 (C)		公共職業能力 開発施設 等入学者 (D)		
	男	女	男	女	男	女	男	女	男	女	
令和2年3月	24,636	12,543	12,093	6,277	6,390	1,732	2,836	532	263	177	31
令和3年3月	24,359	12,472	11,887	6,451	6,382	1,824	2,895	484	240	219	18
公立	17,701	9,065	8,636	3,945	4,036	1,501	2,371	291	130	189	13
私立	6,658	3,407	3,251	2,506	2,346	323	524	193	110	30	5
水戸市	4,069	1,867	2,202	1,183	1,496	168	374	150	68	25	7
日立市	1,901	933	968	547	569	105	229	12	5	11	1
土浦市	2,673	1,512	1,161	1,022	839	123	146	74	50	9	1
古河市	973	550	423	223	188	93	115	-	-	6	-
石岡市	619	283	336	103	100	65	130	5	4	9	1
結城市	352	170	182	19	21	37	67	-	1	1	-
龍ヶ崎市	538	256	282	136	128	39	65	20	7	2	1
下妻市	548	263	285	199	196	25	71	21	5	-	-
常総市	648	251	397	147	181	22	119	5	4	8	-
常陸太田市	512	277	235	148	116	59	58	-	-	7	1
高萩市	229	109	120	12	17	27	29	1	2	2	-
北茨城市	106	62	44	6	2	10	14	-	-	8	-
笠間市	261	140	121	15	20	38	42	-	-	14	-
取手市	1,568	725	843	450	502	92	223	74	42	3	1
牛久市	1,107	543	564	442	474	35	55	26	3	2	-
つくば市	1,119	650	469	362	329	64	49	56	25	7	1
ひたちなか市	870	561	309	163	114	98	93	6	3	29	2
鹿嶋市	685	349	336	196	172	36	95	16	6	7	-
潮来市	136	62	74	7	7	17	21	-	-	2	-
守谷市	226	96	130	23	23	39	77	-	-	-	-
常陸大宮市	105	72	33	3	1	24	8	-	-	8	-
那珂市	420	227	193	47	41	67	73	-	3	7	-
筑西市	776	469	307	213	192	60	62	5	2	17	-
坂東市	195	94	101	6	8	31	37	-	2	-	-
稲敷市	155	81	74	6	3	12	31	-	1	3	-
かすみがうら市	98	52	46	23	26	13	12	-	-	4	-
桜川市	393	207	186	102	96	31	45	3	2	1	-
神栖市	430	244	186	53	36	31	66	-	-	2	-
行方市	308	203	105	47	44	48	42	4	2	1	-
銚田市	561	251	310	136	136	46	83	6	1	3	1
つくばみらい市	234	132	102	78	46	35	47	-	-	-	-
小美玉市	185	87	98	34	36	38	47	-	1	3	-
茨城町	105	54	51	7	3	16	20	-	-	5	1
大洗町	63	29	34	5	12	5	9	-	-	-	-
城里町	29	19	10	-	3	7	-	-	-	1	-
東海村	158	64	94	24	25	24	33	-	-	2	-
大美子町	53	27	26	5	3	8	10	-	1	1	-
阿見町	-	-	-	-	-	-	-	-	-	-	-
河内町	525	285	240	158	98	88	120	-	-	-	-
八千代町	-	-	-	-	-	-	-	-	-	-	-
五千代町	195	97	98	18	17	22	38	-	-	9	-
五霞町	-	-	-	-	-	-	-	-	-	-	-
境町	231	119	112	83	62	26	40	-	-	-	-
利根町	-	-	-	-	-	-	-	-	-	-	-
普通科	18,890	9,224	9,666	5,747	5,830	1,189	2,190	465	227	127	14
農業に関する学科	463	282	181	23	13	75	60	1	2	6	-
工業に関する学科	1,721	1,577	144	209	14	266	33	4	-	49	1
商業に関する学科	1,410	619	791	197	144	157	261	-	2	16	2
水産に関する学科	76	64	12	1	-	2	1	-	-	5	-
家庭に関する学科	245	5	240	-	53	1	110	-	-	-	1
看護に関する学科	81	3	78	3	76	-	-	-	-	-	-
情報に関する学科	-	-	-	-	-	-	-	-	-	-	-
福祉に関する学科	26	3	23	1	5	-	3	-	-	-	-
その他の専門教育を施す学科	322	145	177	110	136	9	22	12	4	-	-
総合学科	1,125	550	575	160	111	125	215	2	5	16	-

(注)1.「自営業主等」とは、個人経営の事業を営んでいる者及び家族の営む事業に継続的に本業として従事する者をいう。  
 2.「常用労働者」のうち「無期雇用労働者」とは、雇用契約期間の定めのない者として就職した者、「有期雇用労働者」とは、雇用  
 3.「臨時労働者」とは、雇用契約期間が1か月未満で期間の定めのある者をいう。  
 4.「左記以外の者」とは、進学も就職もしていない者である(外国の大学等に入学した者、家事手伝いなど)。  
 5.「卒業者に占める就職者の割合」とは、卒業者のうち「自営業主等」及び「無期雇用労働者」、「左記A、B、C、Dのうち就職してい  
 かつフルタイム勤務相当の者(再掲)」の占める比率をいう。

(人)

就 職 者 等 ( E )						左記以外 の者 ( F )		不詳・死亡 の者 ( G )		区 分			
自営業主等		常用労働者				臨時労働者		男		男		女	
		無期雇用労働者		有期雇用労働者 (雇用契約期間が1か月以上の者)									
男	女	男	女	男	女	男	女	男	女	男	女	男	女
77	56	3,103	1,988	32	28	33	89	577	409	3	3	令	和2年3月
69	45	2,805	1,699	14	21	42	107	563	480	1	-	令	和3年3月
68	45	2,645	1,608	9	12	41	101	375	320	1	-	公	立
1	-	160	91	5	9	1	6	188	160	-	-	私	立
2	-	246	163	-	3	5	10	88	81	-	-	水	戸市
1	-	204	131	-	-	2	1	51	32	-	-	日	立市
-	-	185	54	-	1	-	-	99	70	-	-	土	浦市
3	1	194	103	-	1	1	3	30	12	-	-	古	河市
-	-	82	82	-	-	8	8	11	11	-	-	石	岡市
2	-	95	77	2	-	-	1	14	15	-	-	結	城市
-	-	42	50	-	3	3	13	14	15	-	-	龍	ヶ崎市
-	-	14	12	-	-	-	-	4	1	-	-	下	妻市
-	-	53	72	-	-	-	-	16	21	-	-	常	陸太田市
-	-	48	54	1	1	-	-	14	5	-	-	高	萩市
2	-	61	63	-	1	-	-	4	8	-	-	北	茨城市
-	-	38	23	-	5	-	-	-	-	-	-	笠	間市
-	-	65	47	-	-	2	3	6	9	-	-	取	手市
2	1	70	40	-	-	1	13	33	21	-	-	牛	久市
-	-	5	3	-	-	-	-	33	29	-	-	つ	くば市
-	-	123	34	3	-	5	4	30	27	-	-	ひ	ちなか市
2	2	250	81	-	-	-	-	13	14	-	-	鹿	嶋市
-	-	72	40	1	1	-	-	21	22	-	-	潮	来市
-	-	36	32	-	-	-	14	-	-	-	-	守	谷市
-	-	30	26	-	-	-	-	4	4	-	-	常	陸大宮市
-	-	34	23	1	-	-	-	2	1	-	-	那	珂市
4	3	93	66	-	1	5	4	4	2	-	-	筑	西市
-	-	156	40	-	1	1	-	17	10	-	-	坂	東市
4	-	51	46	-	-	-	-	2	8	-	-	稲	敷市
-	-	56	29	-	-	1	7	3	3	-	-	か	すみがうら市
-	-	10	4	-	-	-	-	2	4	-	-	桜	川市
-	-	61	36	-	1	-	-	9	6	-	-	神	栖市
46	36	105	42	-	-	3	5	3	1	1	-	行	方市
-	2	100	12	1	-	-	-	2	3	-	-	銚	田市
-	-	49	58	-	-	2	16	9	15	-	-	つ	くばみらい市
-	-	10	7	-	-	3	-	6	2	-	-	小	美玉市
-	-	12	13	-	-	-	-	-	1	-	-	茨	城町
-	-	24	25	-	-	-	-	2	2	-	-	大	洗町
-	-	17	10	-	-	-	-	2	3	-	-	城	里町
-	-	9	7	-	-	-	-	2	-	-	-	東	海子村
-	-	12	25	-	-	-	-	4	2	7	-	大	美浦村
-	-	13	11	-	-	-	-	-	1	-	-	阿	見町
-	-	-	-	-	-	-	-	-	-	-	-	河	内町
-	-	26	11	5	2	-	-	8	9	-	-	八	千代町
-	-	-	-	-	-	-	-	-	-	-	-	五	霞町
-	-	48	41	-	-	-	-	-	2	-	-	境	利町
-	-	-	-	-	-	-	-	-	-	-	-	利	根町
56	40	1,115	897	10	18	26	47	488	403	1	-	普	通科
4	3	159	83	-	1	5	13	9	6	-	-	農	業に関する学科
2	-	1,020	86	4	-	3	-	20	10	-	-	工	業に関する学科
1	-	223	353	-	1	4	8	21	20	-	-	商	業に関する学科
1	2	55	9	-	-	-	-	-	-	-	-	水	産に関する学科
-	-	4	48	-	-	-	20	-	8	-	-	家	庭に関する学科
-	-	-	1	-	-	-	-	-	1	-	-	看	護に関する学科
-	-	-	-	-	-	-	-	-	-	-	-	情	報に関する学科
-	-	2	14	-	-	-	-	-	1	-	-	福	祉に関する学科
-	-	2	2	-	-	1	3	11	10	-	-	そ	他の専門教育を施す学科
5	-	225	206	-	1	3	16	14	21	-	-	総	合学 科

契約期間が1か月以上で期間の定めのある者をいう。

る者(再掲)」、「左記E有期雇用労働者のうち雇用契約期間が一年以上、

つづき

区 分	左記(A)(B)(C)(D)のうち就職している者(再掲)		左記E有期雇用労働者のうち雇用契約期間が一年以上、かつフルタイム勤務相当の者(再掲)		大学等進学率(%)	専修学校(専門課程)進学率(%)	卒業者に占める就職者の割合(%)
	男	女	男	女			
令和2年3月	3	8	18	10	51.4	18.5	21.4
令和3年3月	3	11	9	9	52.7	19.4	19.1
公立	3	9	5	2	45.1	21.9	24.8
私立	-	2	4	7	72.9	12.7	4.0
水戸市	-	2	-	2	65.8	13.3	10.2
日立市	-	1	-	-	58.7	17.6	17.7
土浦市	-	-	-	-	69.6	10.1	8.9
古河市	1	1	-	1	42.2	21.4	31.2
石岡市	-	-	-	-	32.8	31.5	26.5
結城市	-	1	2	-	11.4	29.5	50.3
龍ヶ崎市	-	-	-	3	49.1	19.3	17.7
下妻市	-	-	-	-	72.1	17.5	4.7
常総市	-	-	-	-	50.6	21.8	19.3
常陸太田市	-	-	-	-	51.6	22.9	19.9
高萩市	-	-	-	-	12.7	24.5	55.0
北茨城市	-	-	-	-	7.5	22.6	57.5
笠間市	-	-	-	-	13.4	30.7	42.9
取手市	-	-	-	-	60.7	20.1	7.2
牛久市	-	-	-	-	82.7	8.1	0.7
つくば市	-	-	-	-	61.8	10.1	14.0
ひたちなか市	-	-	-	-	31.8	22.0	38.5
鹿嶋市	-	-	1	1	53.7	19.1	16.6
潮来市	-	-	-	-	10.3	27.9	50.0
守谷市	-	-	-	-	20.4	51.3	24.8
常陸大宮市	-	-	1	-	3.8	30.5	55.2
那珂市	1	2	-	-	21.0	33.3	40.2
筑西市	1	-	-	-	52.2	15.7	25.4
坂東市	-	-	-	-	7.2	34.9	51.8
稲敷市	-	-	-	-	5.8	27.7	54.8
かすみがうら市	-	-	-	-	50.0	25.5	14.3
桜川市	-	-	-	1	50.4	19.3	24.9
神栖市	-	-	-	-	20.7	22.6	53.3
行方市	-	-	1	-	29.5	29.2	37.3
鉦田市	-	-	-	-	48.5	23.0	19.1
つくばみらい市	-	-	-	-	53.0	35.0	7.3
小美玉市	-	-	-	-	37.8	45.9	13.5
茨城町	-	4	-	-	9.5	34.3	50.5
大洗町	-	-	-	-	27.0	22.2	42.9
城里町	-	-	-	-	10.3	24.1	55.2
東海村	-	-	-	-	31.0	36.1	23.4
大子町	-	-	-	-	15.1	34.0	45.3
大美浦村	-	-	-	-	-	-	-
阿見町	-	-	4	1	48.8	39.6	8.0
河内町	-	-	-	-	-	-	-
八千代町	-	-	-	-	17.9	30.8	45.6
五霞町	-	-	-	-	-	-	-
境町	-	-	-	-	62.8	28.6	5.6
利根町	-	-	-	-	-	-	-
普通科	1	7	8	9	61.3	17.9	11.3
農業に関する学科	1	2	-	-	7.8	29.2	54.4
工業に関する学科	-	-	1	-	13.0	17.4	64.4
商業に関する学科	1	2	-	-	24.2	29.6	41.1
水産に関する学科	-	-	-	-	1.3	3.9	88.2
家庭に関する学科	-	-	-	-	21.6	45.3	21.2
看護に関する学科	-	-	-	-	97.5	-	1.2
情報に関する学科	-	-	-	-	-	-	-
福祉に関する学科	-	-	-	-	23.1	11.5	61.5
その他の専門教育を施す学科	-	-	-	-	76.4	9.6	1.2
総合学科	-	-	-	-	24.1	30.2	38.8



第50表 大学等進学者数及び専修学校(一般課程)等入学者数〔高等学校 全日制〕

区 分	大 学 等 進 学 者 数								
	計	大 学 (学 部)		短 期 大 学 (本 科)		大 学 ・ 短 期 大 学 の 通 信 教 育 部 及 び 放 送 大 学		大 学 ・ 短 期 大 学 (別 科)	
		男	女	男	女	男	女	男	女
令和2年3月	12,667	6,226	5,698	34	617	16	6	-	1
令和3年3月	12,833	6,396	5,738	44	557	8	11	-	-
公立	7,981	3,909	3,608	26	388	7	9	-	-
私立	4,852	2,487	2,130	18	169	1	2	-	-
水戸市	2,679	1,177	1,340	5	108	1	3	-	-
日立市	1,116	544	525	3	43	-	1	-	-
土浦市	1,861	1,017	804	4	35	1	-	-	-
古河市	411	222	154	1	34	-	-	-	-
石岡市	203	100	83	3	17	-	-	-	-
結城市	40	19	14	-	7	-	-	-	-
龍ヶ崎市	264	134	124	-	2	2	2	-	-
下妻市	395	198	186	-	10	1	-	-	-
常総市	328	146	170	1	11	-	-	-	-
常陸太田市	264	148	100	-	16	-	-	-	-
高萩市	29	10	7	2	10	-	-	-	-
北茨城市	8	6	2	-	-	-	-	-	-
笠間市	35	15	16	-	4	-	-	-	-
取手市	952	446	472	4	29	-	-	-	-
牛久市	916	440	457	2	17	-	-	-	-
つくば市	691	360	321	1	8	1	-	-	-
ひたちなか市	277	162	92	1	22	-	-	-	-
鹿嶋市	368	194	154	-	18	2	-	-	-
潮来市	14	7	2	-	5	-	-	-	-
守谷市	46	23	19	-	4	-	-	-	-
常陸大宮市	4	3	-	-	1	-	-	-	-
那珂市	88	42	29	5	12	-	-	-	-
筑西市	405	212	173	1	18	-	1	-	-
坂東市	14	6	3	-	5	-	-	-	-
稲敷市	9	6	3	-	-	-	-	-	-
かすみがうら市	49	22	20	1	6	-	-	-	-
桜川市	198	94	53	5	12	-	1	-	-
神栖市	89	53	28	-	6	-	2	-	-
行方市	91	46	39	1	5	-	-	-	-
鉾田市	272	135	124	1	12	-	-	-	-
つくばみらい市	124	77	35	1	11	-	-	-	-
小美玉市	70	34	24	-	12	-	-	-	-
茨城町	10	7	1	-	2	-	-	-	-
大洗町	17	5	9	-	3	-	-	-	-
城里町	3	-	1	-	2	-	-	-	-
東海村	49	24	12	-	13	-	-	-	-
大子町	8	5	2	-	1	-	-	-	-
美浦村	-	-	-	-	-	-	-	-	-
阿見町	256	158	80	-	18	-	-	-	-
河内町	-	-	-	-	-	-	-	-	-
八千代町	35	16	7	2	10	-	-	-	-
五霞町	-	-	-	-	-	-	-	-	-
境町	145	83	53	-	8	-	1	-	-
利根町	-	-	-	-	-	-	-	-	-
普通科	11,561	5,710	5,367	29	454	8	8	-	-
農業に関する学科	36	18	11	5	2	-	-	-	-
工業に関する学科	223	206	12	3	2	-	-	-	-
商業に関する学科	340	197	109	-	34	-	1	-	-
水産に関する学科	1	1	-	-	-	-	-	-	-
家庭に関する学科	51	-	29	-	22	-	2	-	-
看護に関する学科	79	-	1	-	-	-	-	-	-
情報に関する学科	-	-	-	-	-	-	-	-	-
福祉に関する学科	6	1	3	-	2	-	-	-	-
その他の専門教育を施す学科	246	108	130	2	6	-	-	-	-
総合学科	271	155	76	5	35	-	-	-	-

・ 定時制 ]

(人)

				専修学校(一般課程)等入学者数					区 分
高等学校 (専攻科)		特別支援学校 高等部 (専攻科)		計	専修学校 (一般課程)等		各種学校		
男	女	男	女		男	女	男	女	
1	68	-	-	795	400	201	132	62	令和2年3月
3	76	-	-	724	417	191	67	49	令和3年3月
3	31	-	-	*	*	*	*	*	公立
-	45	-	-	*	*	*	*	*	私立
-	45	-	-	218	132	54	18	14	水戸市
-	-	-	-	17	6	1	6	4	日立市
-	-	-	-	124	65	46	9	4	土浦市
-	-	-	-	-	-	-	-	-	古河市
-	-	-	-	9	3	-	2	4	石岡市
-	-	-	-	1	-	-	-	1	結城市
-	-	-	-	27	18	6	2	1	龍ケ崎市
-	-	-	-	26	-	-	21	5	下妻市
-	-	-	-	9	4	1	1	3	常陸総太市
-	-	-	-	-	-	-	-	-	常陸大田市
-	-	-	-	3	-	-	1	2	高萩市
-	-	-	-	-	-	-	-	-	北茨城市
-	-	-	-	-	-	-	-	-	笠間市
-	1	-	-	116	74	40	-	2	取手市
-	-	-	-	29	26	3	-	-	牛久市
-	-	-	-	81	54	25	2	-	つくば市
-	-	-	-	9	5	2	1	1	ひたちなか市
-	-	-	-	22	16	6	-	-	鹿嶋市
-	-	-	-	-	-	-	-	-	潮来市
-	-	-	-	-	-	-	-	-	守谷市
-	-	-	-	-	-	-	-	-	常陸大宮市
-	-	-	-	3	-	-	-	3	那珂市
-	-	-	-	7	3	-	2	2	筑西市
-	-	-	-	2	-	2	-	-	坂東市
-	-	-	-	1	-	-	-	1	稲敷市
-	-	-	-	-	-	-	-	-	かすみがうら市
3	30	-	-	5	1	2	2	-	桜川市
-	-	-	-	-	-	-	-	-	神栖市
-	-	-	-	6	4	2	-	-	行方市
-	-	-	-	7	6	1	-	-	銚田市
-	-	-	-	-	-	-	-	-	つくばみらい市
-	-	-	-	1	-	-	-	1	小美玉市
-	-	-	-	-	-	-	-	-	茨城町
-	-	-	-	-	-	-	-	-	大洗町
-	-	-	-	-	-	-	-	-	城里町
-	-	-	-	-	-	-	-	-	東海村
-	-	-	-	1	-	-	-	1	大美浦村
-	-	-	-	-	-	-	-	-	阿見村
-	-	-	-	-	-	-	-	-	河内町
-	-	-	-	-	-	-	-	-	八千代町
-	-	-	-	-	-	-	-	-	五霞町
-	-	-	-	-	-	-	-	-	境町
-	-	-	-	-	-	-	-	-	利根町
-	1	-	-	692	404	186	61	41	普通科
-	-	-	-	3	-	-	1	2	農業に関する学科
-	-	-	-	4	-	-	4	-	工業に関する学科
-	-	-	-	2	-	-	-	2	商業に関する学科
-	-	-	-	-	-	-	-	-	水産に関する学科
-	-	-	-	-	-	-	-	-	家庭に関する学科
3	75	-	-	-	-	-	-	-	看護に関する学科
-	-	-	-	-	-	-	-	-	情報に関する学科
-	-	-	-	-	-	-	-	-	福祉に関する学科
-	-	-	-	16	12	4	-	-	その他の専門教育を施す学科
-	-	-	-	7	1	1	1	4	総合学科

第51表 大学・短期大学への入学志願者数〔高等学校 全日制・定時制〕

区 分	大 学 入 学 志 願 者 数						
	計	本年3月卒業者		前年3月卒業者		前々年3月以前卒業者	
		男	女	男	女	男	女
令和2年3月	14,286	6,951	6,001	792	340	124	78
令和3年3月	13,871	6,953	5,998	578	204	96	42
公 立	*	4,267	3,762	*	*	*	*
私 立	*	2,686	2,236	*	*	*	*
学 科 別 計	13,871	6,953	5,998	578	204	96	42
普 通 科	12,763	6,250	5,615	564	197	95	42
農業に関する学科	31	20	11	-	-	-	-
工業に関する学科	219	207	12	-	-	-	-
商業に関する学科	306	197	109	-	-	-	-
水産に関する学科	1	1	-	-	-	-	-
家庭に関する学科	33	-	33	-	-	-	-
看護に関する学科	1	-	1	-	-	-	-
情報に関する学科	-	-	-	-	-	-	-
福祉に関する学科	4	1	3	-	-	-	-
その他の専門教育 を 施 す 学 科	280	121	138	13	7	1	-
総 合 学 科	233	156	76	1	-	-	-



(人)

短期大学入学志願者数							
計	本年3月卒業者		前年3月卒業者		前々年3月以前卒業者		
	男	女	男	女	男	女	
685	34	617	-	21	1	12	
613	45	557	9	2	-	-	
*	27	388	*	*	*	*	
*	18	169	*	*	*	*	
613	45	557	9	2	-	-	
495	30	454	9	2	-	-	
7	5	2	-	-	-	-	
5	3	2	-	-	-	-	
34	-	34	-	-	-	-	
-	-	-	-	-	-	-	
22	-	22	-	-	-	-	
-	-	-	-	-	-	-	
-	-	-	-	-	-	-	
2	-	2	-	-	-	-	
8	2	6	-	-	-	-	
40	5	35	-	-	-	-	

第52表 産業別就職者数〔高等学校 全日制・定時制〕

市 町 村 別	計		第 1 次 産 業				第 2 次 産 業			
			農 業、 林 業		漁 業		鉱 業、採 石 業、砂 利 採取 業		建 設 業	
	県 外		県 外		県 外		県 外		県 外	
令 和 2 年 3 月	5,263	731	36	7	5	1	9	-	354	58
令 和 3 年 3 月	4,650	637	33	1	13	4	3	-	311	46
男	2,886	417	25	1	11	4	3	-	268	41
女	1,764	220	8	-	2	-	-	-	43	5
水 戸 市	415	97	1	-	-	-	-	-	47	22
日 立 市	337	30	-	-	-	-	1	-	14	3
土 浦 市	239	26	2	-	-	-	1	-	41	5
古 河 市	304	74	-	-	-	-	-	-	9	2
石 岡 市	164	4	-	-	2	-	-	-	1	-
結 城 市	177	37	4	-	-	-	-	-	3	2
龍 ヶ 崎 市	95	14	1	-	-	-	-	-	6	-
下 妻 市	26	-	-	-	-	-	-	-	-	-
常 総 市	125	12	1	-	-	-	-	-	-	-
常 陸 太 田 市	102	2	-	-	-	-	-	-	7	-
高 萩 市	126	15	-	-	-	-	-	-	4	-
北 茨 城 市	61	4	-	-	-	-	-	-	2	-
笠 間 市	112	5	-	-	-	-	-	-	7	-
取 手 市	113	23	-	-	1	1	-	-	11	-
牛 久 市	8	3	-	-	-	-	-	-	1	1
つ く ば 市	157	18	1	-	1	-	-	-	21	-
ひ たち な か 市	335	44	-	-	8	2	-	-	31	2
鹿 嶋 市	114	10	-	-	-	-	-	-	2	1
潮 来 市	68	12	-	-	-	-	-	-	6	-
守 谷 市	56	3	-	-	-	-	-	-	1	-
常 陸 大 宮 市	58	11	1	-	-	-	-	-	3	-
那 珂 市	169	23	5	-	-	-	-	-	22	2
筑 西 市	197	40	1	-	-	-	-	-	11	2
坂 東 市	101	6	2	-	-	-	-	-	7	-
稲 敷 市	85	10	4	-	-	-	-	-	3	-
か す み が う ら 市	14	1	-	-	-	-	-	-	3	1
桜 川 市	98	17	1	1	-	-	-	-	5	1
神 栖 市	229	42	-	-	-	-	-	-	14	1
行 方 市	115	5	-	-	-	-	-	-	9	-
鉾 田 市	107	11	5	-	-	-	-	-	6	-
つ く ば み ら い 市	17	1	-	-	-	-	-	-	1	-
小 美 玉 市	25	2	-	-	-	-	-	-	2	-
茨 城 町	53	-	-	-	-	-	1	-	2	-
大 洗 町	27	4	1	-	-	-	-	-	2	1
城 里 町	16	2	-	-	-	-	-	-	1	-
東 海 村	37	2	-	-	-	-	-	-	4	-
大 子 町	24	6	1	-	-	-	-	-	-	-
美 浦 村	-	-	-	-	-	-	-	-	-	-
阿 見 町	42	13	1	-	1	1	-	-	-	-
河 内 町	-	-	-	-	-	-	-	-	-	-
八 千 代 町	89	5	-	-	-	-	-	-	2	-
五 霞 町	-	-	-	-	-	-	-	-	-	-
境 利 根 町	13	3	1	-	-	-	-	-	-	-
利 根 町	-	-	-	-	-	-	-	-	-	-

(人)

業		第 3 次 産 業								市 町 村 別		
製 造 業	県 外	電 気 ・ ガ ス ・ 熱 給 給 ・ 水 道 業		情 報 通 信 業		運 輸 業、 郵 便 業		卸 売 業、 小 売 業		市 町 村 別		
		県 外	県 外	県 外	県 外	県 外	県 外	県 外	県 外			
2,514	180	55	13	55	6	321	69	477	64	令 和 2 年 3 月		
2,153	170	65	17	50	5	264	55	429	64	令 和 3 年 3 月		
1,508	122	58	13	26	3	180	36	187	23	男		
645	48	7	4	24	2	84	19	242	41	女		
123	23	16	8	11	2	10	4	41	9	水 戸 市		
135	5	7	2	14	-	24	4	33	5	日 立 市		
102	-	4	-	2	-	14	1	15	1	土 浦 市		
186	28	-	-	-	-	26	5	18	6	古 河 市		
79	-	-	-	-	-	5	-	20	1	石 岡 市		
111	14	1	-	1	1	5	2	17	6	結 城 市		
26	-	-	-	-	-	8	4	19	1	龍 ヶ 崎 市		
10	-	-	-	-	-	-	-	-	-	下 妻 市		
66	2	5	3	-	-	9	2	11	1	常 総 市		
24	1	1	-	1	-	4	-	20	-	常 陸 太 田 市		
74	8	2	1	-	-	2	-	12	2	高 萩 市		
45	4	-	-	-	-	2	-	3	-	北 茨 城 市		
39	-	-	-	-	-	9	1	18	1	笠 間 市		
43	-	-	-	-	-	10	2	9	3	取 手 市		
1	-	-	-	-	-	1	1	2	-	牛 久 市		
78	-	2	-	-	-	7	1	7	-	つ く ば 市		
127	6	11	-	9	-	35	13	33	3	ひ たち な か 市		
53	1	1	-	-	-	8	-	11	-	鹿 嶋 市		
25	1	-	-	2	1	4	1	10	1	潮 来 市		
25	-	1	-	1	-	-	-	-	-	守 谷 市		
19	3	-	-	-	-	6	1	8	1	常 陸 大 宮 市		
45	3	3	1	2	-	15	-	21	4	那 珂 市		
129	21	3	-	1	-	7	3	15	3	筑 西 市		
64	4	-	-	-	-	6	1	7	-	坂 東 市		
39	1	-	-	-	-	1	1	10	2	稲 敷 市		
5	-	-	-	-	-	-	-	-	-	か す み が う ら 市		
65	13	-	-	-	-	4	1	2	-	桜 川 市		
134	16	4	1	1	1	15	5	18	8	神 栖 市		
76	-	-	-	1	-	4	-	8	1	行 方 市		
44	5	1	-	2	-	3	-	15	2	鉾 田 市		
8	-	2	-	-	-	2	1	1	-	つ く ば み ら い 市		
9	-	-	-	-	-	4	-	2	-	小 美 玉 市		
21	-	-	-	-	-	3	-	5	-	茨 城 町		
13	1	-	-	-	-	2	-	4	1	大 洗 町		
5	-	-	-	-	-	1	-	-	-	城 里 町		
7	-	1	1	1	-	3	1	7	-	東 海 村		
13	5	-	-	1	-	-	-	1	-	大 子 町		
-	-	-	-	-	-	-	-	-	-	美 浦 村		
18	2	-	-	-	-	1	-	-	-	阿 見 町		
-	-	-	-	-	-	-	-	-	-	河 内 町		
59	2	-	-	-	-	4	-	6	2	八 千 代 町		
-	-	-	-	-	-	-	-	-	-	五 霞 町		
8	1	-	-	-	-	-	-	-	-	境 利 町		
-	-	-	-	-	-	-	-	-	-	根 町		

市町村別	第 3 次											
	金融業、 保険業		不動産業、 物品賃貸業		学術研究、 専門・技術 サービス業		宿泊業、飲 食サービス 業		生活関連 サービス 業、娯楽業		教育、 学習 支援業	
	県外		県外		県外		県外		県外		県外	
令和2年3月	45	3	25	-	96	6	129	32	213	56	18	
令和3年3月	52	4	19	3	108	8	76	21	197	32	16	
男	1	-	12	1	77	6	30	11	53	6	9	
女	51	4	7	2	31	2	46	10	144	26	7	
水戸市	17	1	2	-	34	2	5	1	9	2	2	
日立市	6	-	4	2	15	-	4	3	7	1	-	
土浦市	5	-	-	-	3	1	5	1	6	-	2	
古河市	2	-	-	-	-	-	5	3	8	3	1	
石岡市	2	-	-	-	-	-	6	1	12	1	-	
結城市	4	1	-	-	2	1	3	1	4	4	-	
龍ヶ崎市	-	-	-	-	3	1	2	1	9	2	1	
下妻市	2	-	-	-	-	-	-	-	-	-	-	
常陸総市	3	-	1	-	1	-	-	-	5	1	1	
常陸太田市	-	-	-	-	-	-	7	1	10	-	-	
高萩市	-	-	-	-	3	-	2	2	5	1	-	
北茨城市	-	-	-	-	-	-	-	-	3	-	-	
笠間市	-	-	5	-	-	-	3	-	6	-	-	
取手市	1	-	1	-	1	-	3	1	7	2	3	
牛久市	-	-	-	-	-	-	-	-	-	-	-	
つくば市	-	-	-	-	2	-	5	4	7	2	2	
ひたちなか市	-	-	-	-	15	1	2	-	12	3	-	
鹿嶋市	3	-	-	-	3	-	-	-	2	1	-	
潮来市	-	-	-	-	-	-	2	-	5	2	-	
守谷市	-	-	-	-	-	-	1	-	11	-	-	
常陸大宮市	-	-	-	-	-	-	3	1	4	1	-	
那珂市	-	-	-	-	9	1	4	-	7	2	1	
筑西市	-	-	1	-	4	1	1	1	1	-	-	
坂東市	-	-	1	1	1	-	-	-	1	-	2	
稲敷市	-	-	-	-	-	-	1	-	9	-	-	
かすみがうら市	-	-	-	-	-	-	-	-	-	-	-	
桜川市	1	-	-	-	-	-	-	-	4	-	-	
神栖市	2	2	-	-	4	-	6	-	8	1	-	
行方市	1	-	1	-	4	-	-	-	2	1	-	
鉾田市	-	-	1	-	1	-	1	-	7	-	-	
つくばみらい市	-	-	-	-	-	-	-	-	1	-	-	
小美玉市	-	-	-	-	-	-	-	-	3	-	-	
茨城町	-	-	-	-	-	-	1	-	6	-	-	
大洗町	-	-	-	-	-	-	1	-	-	-	-	
城里町	-	-	-	-	-	-	-	-	1	-	-	
東海村	-	-	-	-	2	-	1	-	5	-	-	
大子町	1	-	-	-	-	-	1	-	1	-	-	
美浦村	-	-	-	-	-	-	-	-	-	-	-	
阿見町	-	-	-	-	1	-	1	-	2	-	-	
河内町	-	-	-	-	-	-	-	-	-	-	-	
八千代町	2	-	1	-	-	-	-	-	6	1	1	
五霞町	-	-	-	-	-	-	-	-	-	-	-	
境町	-	-	1	-	-	-	-	-	1	1	-	
利根町	-	-	-	-	-	-	-	-	-	-	-	

(人)

県外	産		業					左記以外 の者		市町村別	
	医療、 福祉	県外	複合サー ビス事業	県外	サービス業 (他に分類さ れないもの)	県外	公務(他に 分類される ものを除く)	県外	県外		
8	284	28	79	10	199	45	328	134	21	11	令和2年3月
10	274	21	63	4	179	32	313	137	32	3	令和3年3月
7	56	5	19	2	102	19	239	114	22	3	男
3	218	16	44	2	77	13	74	23	10	-	女
2	20	-	3	-	20	9	54	12	-	-	水戸市
-	12	-	3	-	35	2	19	3	4	-	日立市
2	4	-	-	-	5	1	27	14	1	-	土浦市
1	17	10	2	-	7	2	19	14	4	-	古河市
-	13	-	9	-	2	-	13	1	-	-	石岡市
-	9	-	5	-	3	1	5	4	-	-	結城市
1	11	2	2	-	4	1	2	1	1	-	龍ヶ崎市
-	-	-	-	-	2	-	12	-	-	-	下妻市
-	8	-	4	-	2	-	7	3	1	-	常総市
-	13	-	1	-	3	-	11	-	-	-	常陸太田市
-	18	1	-	-	3	-	1	-	-	-	高萩市
-	3	-	1	-	2	-	-	-	-	-	北茨城市
-	16	-	1	-	2	-	6	3	-	-	笠間市
3	3	-	2	-	1	-	17	11	-	-	取手市
-	-	-	-	-	-	-	3	1	-	-	牛久市
1	10	-	-	-	4	-	7	7	3	3	つくば市
-	11	1	5	1	16	3	17	9	3	-	ひたちなか市
-	7	2	1	-	11	2	12	3	-	-	鹿嶋市
-	4	-	2	-	3	1	5	5	-	-	潮来市
-	1	-	-	-	-	-	3	3	12	-	守谷市
-	4	-	-	-	4	1	6	3	-	-	常陸大宮市
-	9	-	5	-	10	2	11	8	-	-	那珂市
-	8	1	1	-	5	2	9	6	-	-	筑西市
-	8	-	1	-	-	-	1	-	-	-	坂東市
-	10	-	4	2	-	-	4	4	-	-	稲敷市
-	-	-	-	-	6	-	-	-	-	-	かすみがうら市
-	9	1	2	-	2	-	1	-	2	-	桜川市
-	8	2	3	1	6	2	6	2	-	-	神栖市
-	2	-	-	-	4	1	3	2	-	-	行方市
-	7	-	-	-	6	-	8	4	-	-	銚田市
-	2	-	-	-	-	-	-	-	-	-	つくばみらい市
-	1	-	-	-	-	-	4	2	-	-	小美玉市
-	10	-	-	-	3	-	1	-	-	-	茨城町
-	2	-	1	-	1	1	-	-	-	-	大洗町
-	6	-	-	-	-	-	2	2	-	-	城里町
-	3	-	-	-	2	-	1	-	-	-	東海村
-	2	1	1	-	-	-	2	-	-	-	大子町
-	-	-	-	-	-	-	-	-	-	-	美浦村
-	-	-	-	-	5	1	11	9	1	-	阿見町
-	-	-	-	-	-	-	-	-	-	-	河内町
-	3	-	3	-	-	-	2	-	-	-	八千代町
-	-	-	-	-	-	-	-	-	-	-	五霞町
-	-	-	1	-	-	-	1	1	-	-	境町
-	-	-	-	-	-	-	-	-	-	-	利根町

第53表 職業別学科別就職者数〔高等学校 全日制・定時制〕

区分	計	専門的・ 技術的 職業 従事者	事務 従事者	販売 従事者	サービス 職業 従事者	保安職業 従事者	農林漁業従事者		生 計	
							農 従 事 者	林 業 者 漁 業 者		
令和2年3月	5,263	385	579	374	606	275	32	3	2,363	
令和3年3月	4,650	325	460	334	571	247	49	10	2,068	
男	2,886	246	91	143	175	202	41	10	1,508	
女	1,764	79	369	191	396	45	8	-	560	
普通科	計	2,133	68	164	181	353	162	13	1	904
	男	1,180	39	27	67	90	132	13	1	589
	女	953	29	137	114	263	30	-	-	315
農業に関する学科	計	252	28	10	26	30	11	25	-	92
	男	164	24	2	17	11	10	20	-	53
	女	88	4	8	9	19	1	5	-	39
工業に関する学科	計	1,109	163	26	18	49	25	2	1	669
	男	1,023	146	16	15	42	24	1	1	631
	女	86	17	10	3	7	1	1	-	38
商業に関する学科	計	580	22	222	63	50	31	1	-	156
	男	225	11	44	25	9	25	1	-	89
	女	355	11	178	38	41	6	-	-	67
水産に関する学科	計	67	-	-	2	11	-	-	7	19
	男	56	-	-	2	9	-	-	7	14
	女	11	-	-	-	2	-	-	-	5
家庭に関する学科	計	52	1	9	9	8	-	-	-	23
	男	4	1	-	3	-	-	-	-	-
	女	48	-	9	6	8	-	-	-	23
看護に関する学科	計	1	-	-	-	-	-	-	-	1
	男	-	-	-	-	-	-	-	-	-
	女	1	-	-	-	-	-	-	-	1
情報に関する学科	計	-	-	-	-	-	-	-	-	-
	男	-	-	-	-	-	-	-	-	-
	女	-	-	-	-	-	-	-	-	-
福祉に関する学科	計	16	-	-	-	13	-	-	-	3
	男	2	-	-	-	2	-	-	-	-
	女	14	-	-	-	11	-	-	-	3
その他の 専門教育 を 施す 学 科	計	4	-	-	1	-	1	-	-	2
	男	2	-	-	-	-	1	-	-	1
	女	2	-	-	1	-	-	-	-	1
総合学科	計	436	43	29	34	57	17	8	1	199
	男	230	25	2	14	12	10	6	1	131
	女	206	18	27	20	45	7	2	-	68

(人)

産 工 程 従 事 者					輸 送 ・ 機 械 運 転 従 事 者	建 設 ・ 採 掘 従 事 者	運 搬 ・ 掃 掃 従 事 者	左 記 以 外 の	区 分
製 造 ・ 加 工 従 事 者	機 械 組 立 従 事 者	整 備 修 理 従 事 者	検 査 従 事 者	そ の 他					
1,891	260	105	80	27	180	220	160	86	令 和 2 年 3 月
1,714	148	99	50	57	135	218	109	124	令 和 3 年 3 月
1,230	112	93	31	42	111	202	78	79	男
484	36	6	19	15	24	16	31	45	女
779	51	35	24	15	83	79	55	70	計
505	33	32	12	7	71	72	38	41	男 } 普 通 科
274	18	3	12	8	12	7	17	29	女 }
73	6	6	2	5	5	13	12	-	計
41	1	6	2	3	4	12	11	-	男 } 農 業 に 関 す る 学 科
32	5	-	-	2	1	1	1	-	女 }
520	66	43	13	27	15	103	12	26	計
492	60	43	12	24	14	96	12	25	男 } 工 業 に 関 す る 学 科
28	6	-	1	3	1	7	-	1	女 }
132	8	7	5	4	8	5	10	12	計
69	6	7	3	4	4	4	7	6	男 } 商 業 に 関 す る 学 科
63	2	-	2	-	4	1	3	6	女 }
16	-	-	-	3	15	5	1	7	計
12	-	-	-	2	13	5	1	5	男 } 水 産 に 関 す る 学 科
4	-	-	-	1	2	-	-	2	女 }
21	2	-	-	-	-	-	-	2	計
-	-	-	-	-	-	-	-	-	男 } 家 庭 に 関 す る 学 科
21	2	-	-	-	-	-	-	2	女 }
-	-	1	-	-	-	-	-	-	計
-	-	-	-	-	-	-	-	-	男 } 看 護 に 関 す る 学 科
-	-	1	-	-	-	-	-	-	女 }
-	-	-	-	-	-	-	-	-	計
-	-	-	-	-	-	-	-	-	男 } 情 報 に 関 す る 学 科
-	-	-	-	-	-	-	-	-	女 }
2	-	-	-	1	-	-	-	-	計
-	-	-	-	-	-	-	-	-	男 } 福 祉 に 関 す る 学 科
2	-	-	-	1	-	-	-	-	女 }
2	-	-	-	-	-	-	-	-	計
1	-	-	-	-	-	-	-	-	男 } そ の 他 の 専 門 教 育 を 施 す 学 科
1	-	-	-	-	-	-	-	-	女 }
169	15	7	6	2	9	13	19	7	計
110	12	5	2	2	5	13	9	2	男 } 総 合 学 科
59	3	2	4	-	4	-	10	5	女 }

第54表 就職先別県外就職者数〔高等学校 全日制・定時制〕

(人)

区 分	計	男	女	区 分	計	男	女
北 海 道	6	4	2	京 都	1	1	-
青 森	-	-	-	大 阪	10	7	3
岩 手	-	-	-	兵 庫	2	2	-
宮 城	4	2	2	奈 良	-	-	-
秋 田	-	-	-	和 歌 山	-	-	-
山 形	3	2	1	鳥 取	1	1	-
福 島	17	12	5	島 根	-	-	-
茨 城	-	-	-	岡 山	-	-	-
栃 木	121	79	42	広 島	-	-	-
群 馬	2	-	2	山 口	6	2	4
埼 玉	54	31	23	徳 島	-	-	-
千 葉	103	56	47	香 川	2	2	-
東 京	209	144	65	愛 媛	1	-	1
神 奈 川	52	39	13	高 知	-	-	-
新 潟	1	1	-	福 岡	-	-	-
富 山	-	-	-	佐 賀	-	-	-
石 川	-	-	-	長 崎	-	-	-
福 井	-	-	-	熊 本	-	-	-
山 梨	-	-	-	大 分	-	-	-
長 野	2	1	1	宮 崎	-	-	-
岐 阜	-	-	-	鹿 児 島	3	3	-
静 岡	8	7	1	沖 縄	-	-	-
愛 知	11	8	3	そ の 他	15	13	2
三 重	1	-	1	合 計	637	417	220
滋 賀	2	-	2	県外就職率 (%)	13.7	14.4	12.5



## IV 参 考 (年次統計)

# 1 学校種別学校数等の推移

## (1) 幼稚園（公立・私立）

区分	園 数 (園)			学 級 数 (学級)	在 園 者	
	計	公 立	私 立		計	男
昭和51年度	336	197	139	1,275	42,891	21,703
昭和52年度	354	203	151	1,386	46,137	23,535
昭和53年度	377	221	156	1,494	48,976	24,934
昭和54年度	396	232	164	1,586	51,044	26,094
昭和55年度	421	239	182	1,714	53,627	27,403
昭和56年度	428	243	185	1,684	52,805	26,821
昭和57年度	436	244	192	1,732	53,052	26,948
昭和58年度	439	244	195	1,740	53,761	27,425
昭和59年度	444	245	199	1,761	52,814	26,924
昭和60年度	445	245	200	1,755	51,606	26,274
昭和61年度	446	245	201	1,714	50,480	25,768
昭和62年度	445	245	200	1,727	50,801	26,018
昭和63年度	449	247	202	1,750	51,366	26,140
平成元年度	448	245	203	1,760	51,605	25,974
平成2年度	448	245	203	1,761	51,107	25,728
平成3年度	445	243	202	1,770	50,423	25,578
平成4年度	443	242	201	1,784	49,901	25,396
平成5年度	444	242	202	1,783	48,953	25,007
平成6年度	440	238	202	1,763	47,485	24,313
平成7年度	443	238	205	1,776	46,667	23,855
平成8年度	442	238	204	1,792	46,331	23,677
平成9年度	430	227	203	1,790	46,250	23,657
平成10年度	428	225	203	1,780	45,954	23,521
平成11年度	429	225	204	1,784	45,631	23,342
平成12年度	428	224	204	1,795	45,010	23,061
平成13年度	424	220	204	1,823	44,575	22,848
平成14年度	423	219	204	1,845	45,068	23,031
平成15年度	421	217	204	1,920	44,915	22,802
平成16年度	411	209	202	1,928	44,682	22,750
平成17年度	408	206	202	1,918	44,602	22,675
平成18年度	404	202	202	1,913	44,381	22,427
平成19年度	392	193	199	1,879	43,873	22,195
平成20年度	387	187	200	1,837	42,500	21,675
平成21年度	385	183	202	1,822	41,183	21,144
平成22年度	379	177	202	1,797	40,232	20,762
平成23年度	375	173	202	1,779	39,681	20,366
平成24年度	367	171	196	1,748	39,247	20,136
平成25年度	365	169	196	1,725	38,315	19,698
平成26年度	362	168	194	1,710	37,310	19,148
平成27年度	291	157	134	1,292	28,305	14,610
平成28年度	282	151	131	1,230	26,556	13,555
平成29年度	276	147	129	1,197	25,377	12,849
平成30年度	267	140	127	1,160	24,250	12,263
令和元年度	257	133	124	1,111	22,866	11,607
令和2年度	238	117	121	1,050	21,254	10,916
令和3年度	223	105	118	998	19,871	10,158

(人)

数	教 員 数 ( 本 務 者 )			職 員 数 ( 本 務 者 )		
	計	男	女	計	男	女
21,188	1,726	107	1,619	278	132	146
22,602	1,886	104	1,782	340	174	166
24,042	2,040	114	1,926	372	187	185
24,950	2,191	122	2,069	409	182	227
26,224	2,341	117	2,224	455	214	241
25,984	2,349	105	2,244	464	222	242
26,104	2,442	124	2,318	487	244	243
26,336	2,471	120	2,351	492	253	239
25,890	2,514	129	2,385	505	271	234
25,332	2,483	128	2,355	516	280	236
24,712	2,454	142	2,312	501	269	232
24,783	2,468	135	2,333	485	256	229
25,226	2,485	136	2,349	481	259	222
25,631	2,527	143	2,384	497	273	224
25,379	2,549	146	2,403	468	258	210
24,845	2,565	147	2,418	458	277	181
24,505	2,608	156	2,452	469	276	193
23,946	2,592	151	2,441	409	244	165
23,172	2,609	150	2,459	407	242	165
22,812	2,677	166	2,511	426	256	170
22,654	2,705	152	2,553	427	259	168
22,593	2,703	152	2,551	434	259	175
22,433	2,724	163	2,561	369	224	145
22,289	2,745	160	2,585	370	226	144
21,949	2,759	155	2,604	379	224	155
21,727	2,803	161	2,642	368	211	157
22,037	2,864	167	2,697	357	206	151
22,113	2,918	178	2,740	371	211	160
21,932	2,957	182	2,775	357	206	151
21,927	2,942	171	2,771	319	184	135
21,954	2,972	176	2,796	310	175	135
21,678	2,911	174	2,737	305	176	129
20,825	2,884	173	2,711	295	175	120
20,039	2,839	175	2,664	306	183	123
19,470	2,812	165	2,647	312	186	126
19,315	2,758	160	2,598	309	182	127
19,111	2,733	161	2,572	302	174	128
18,617	2,728	164	2,564	316	180	136
18,162	2,663	173	2,490	290	165	125
13,695	2,101	121	1,980	212	119	93
13,001	2,061	119	1,942	226	124	102
12,528	2,028	116	1,912	231	127	104
11,987	2,009	120	1,889	231	123	108
11,259	1,953	112	1,841	245	125	120
10,338	1,896	115	1,781	251	122	129
9,713	1,849	115	1,734	242	118	124

(2) 幼保連携型認定こども園（公立・私立）

区 分	園 数 (園)			学 級 数 (学級)	在 園 者	
	計	公 立	私 立		計	男
昭和51年度	…	…	…	…	…	…
昭和52年度	…	…	…	…	…	…
昭和53年度	…	…	…	…	…	…
昭和54年度	…	…	…	…	…	…
昭和55年度	…	…	…	…	…	…
昭和56年度	…	…	…	…	…	…
昭和57年度	…	…	…	…	…	…
昭和58年度	…	…	…	…	…	…
昭和59年度	…	…	…	…	…	…
昭和60年度	…	…	…	…	…	…
昭和61年度	…	…	…	…	…	…
昭和62年度	…	…	…	…	…	…
昭和63年度	…	…	…	…	…	…
平成元年度	…	…	…	…	…	…
平成2年度	…	…	…	…	…	…
平成3年度	…	…	…	…	…	…
平成4年度	…	…	…	…	…	…
平成5年度	…	…	…	…	…	…
平成6年度	…	…	…	…	…	…
平成7年度	…	…	…	…	…	…
平成8年度	…	…	…	…	…	…
平成9年度	…	…	…	…	…	…
平成10年度	…	…	…	…	…	…
平成11年度	…	…	…	…	…	…
平成12年度	…	…	…	…	…	…
平成13年度	…	…	…	…	…	…
平成14年度	…	…	…	…	…	…
平成15年度	…	…	…	…	…	…
平成16年度	…	…	…	…	…	…
平成17年度	…	…	…	…	…	…
平成18年度	…	…	…	…	…	…
平成19年度	…	…	…	…	…	…
平成20年度	…	…	…	…	…	…
平成21年度	…	…	…	…	…	…
平成22年度	…	…	…	…	…	…
平成23年度	…	…	…	…	…	…
平成24年度	…	…	…	…	…	…
平成25年度	…	…	…	…	…	…
平成26年度	…	…	…	…	…	…
平成27年度	94	9	85	527	14,693	7,616
平成28年度	109	11	98	585	16,411	8,454
平成29年度	114	12	102	614	17,181	8,817
平成30年度	125	15	110	641	17,820	9,101
令和元年度	143	15	128	715	20,040	10,307
令和2年度	160	20	140	768	21,997	11,324
令和3年度	164	20	144	778	22,074	11,313

(注) 「幼保連携型認定こども園」制度は、平成27年に発足。



## (3) 小 学 校 (公 立 ・ 私 立)

区 分	学 校 数 (校)		学 級 数 (学級)	児 童 数		
	本 校	分 校		計	男	女
昭 和 51 年 度	558	30	7,236	225,412	115,212	110,200
昭 和 52 年 度	558	30	7,446	232,663	118,816	113,847
昭 和 53 年 度	562	25	7,713	243,823	124,741	119,082
昭 和 54 年 度	565	21	7,957	258,026	131,892	126,134
昭 和 55 年 度	568	20	8,171	267,274	136,608	130,666
昭 和 56 年 度	571	16	8,337	274,787	140,439	134,348
昭 和 57 年 度	579	16	8,434	278,706	142,442	136,264
昭 和 58 年 度	581	12	8,447	278,325	142,278	136,047
昭 和 59 年 度	583	11	8,403	275,480	141,007	134,473
昭 和 60 年 度	585	7	8,217	268,529	137,407	131,122
昭 和 61 年 度	586	4	8,122	260,099	133,097	127,002
昭 和 62 年 度	587	3	7,987	250,883	128,328	122,555
昭 和 63 年 度	589	3	7,943	244,425	125,049	119,376
平 成 元 年 度	589	3	7,946	240,016	122,850	117,166
平 成 2 年 度	589	3	7,919	235,269	120,059	115,210
平 成 3 年 度	591	3	7,918	231,769	118,114	113,655
平 成 4 年 度	591	3	7,804	227,208	115,753	111,455
平 成 5 年 度	592	2	7,719	223,327	114,004	109,323
平 成 6 年 度	593	2	7,600	218,865	111,689	107,176
平 成 7 年 度	595	2	7,479	213,440	108,844	104,596
平 成 8 年 度	593	2	7,319	206,564	105,613	100,951
平 成 9 年 度	593	2	7,168	199,211	102,211	97,000
平 成 10 年 度	593	1	7,016	193,672	99,640	94,032
平 成 11 年 度	593	1	6,914	188,743	97,023	91,720
平 成 12 年 度	592	1	6,839	184,040	94,720	89,320
平 成 13 年 度	588	1	6,819	181,221	93,384	87,837
平 成 14 年 度	588	1	6,803	178,435	91,869	86,566
平 成 15 年 度	583	-	6,811	177,009	91,137	85,872
平 成 16 年 度	581	-	6,785	175,262	90,100	85,162
平 成 17 年 度	579	-	6,762	173,733	89,268	84,465
平 成 18 年 度	579	-	6,759	172,723	88,712	84,011
平 成 19 年 度	578	-	6,787	171,048	87,733	83,315
平 成 20 年 度	573	-	6,827	170,673	87,392	83,281
平 成 21 年 度	572	-	6,831	169,194	86,446	82,748
平 成 22 年 度	569	-	6,881	167,230	85,626	81,604
平 成 23 年 度	563	-	6,901	164,733	84,246	80,487
平 成 24 年 度	554	-	6,844	160,876	82,282	78,594
平 成 25 年 度	547	-	6,801	158,231	80,997	77,234
平 成 26 年 度	537	-	6,781	155,466	79,646	75,820
平 成 27 年 度	528	-	6,771	153,207	78,617	74,590
平 成 28 年 度	508	-	6,647	149,815	76,938	72,877
平 成 29 年 度	504	-	6,652	147,653	75,789	71,864
平 成 30 年 度	487	-	6,520	143,625	73,701	69,924
令 和 元 年 度	479	-	6,492	141,194	72,309	68,885
令 和 2 年 度	475	-	6,465	138,384	70,891	67,493
令 和 3 年 度	465	-	6,374	135,172	69,269	65,903

(人)

教 員 数 ( 本 務 者 )			職 員 数 ( 本 務 者 )		
計	男	女	計	男	女
9,459	4,480	4,979	1,751	222	1,529
9,736	4,575	5,161	1,790	211	1,579
10,080	4,707	5,373	1,850	224	1,626
10,422	4,833	5,589	1,853	218	1,635
10,735	4,984	5,751	1,865	212	1,653
10,960	5,102	5,858	1,851	203	1,648
11,134	5,228	5,906	1,867	205	1,662
11,193	5,285	5,908	1,894	201	1,693
11,195	5,246	5,949	1,896	202	1,694
11,005	5,091	5,914	1,872	193	1,679
10,966	4,989	5,977	1,856	191	1,665
10,913	4,909	6,004	1,847	191	1,656
10,838	4,887	5,951	1,830	189	1,641
11,055	4,829	6,226	1,777	183	1,594
11,061	4,723	6,338	1,789	177	1,612
11,132	4,607	6,525	1,814	179	1,635
11,038	4,501	6,537	1,801	170	1,631
10,991	4,376	6,615	1,812	171	1,641
10,945	4,358	6,587	1,797	185	1,612
10,864	4,264	6,600	1,802	178	1,624
10,757	4,147	6,610	1,781	177	1,604
10,641	4,054	6,587	1,770	172	1,598
10,454	3,923	6,531	1,720	175	1,545
10,358	3,862	6,496	1,613	168	1,445
10,223	3,793	6,430	1,558	169	1,389
10,225	3,741	6,484	1,528	168	1,360
10,227	3,702	6,525	1,521	168	1,353
10,282	3,711	6,571	1,477	163	1,314
10,304	3,659	6,645	1,457	162	1,295
10,247	3,670	6,577	1,445	170	1,275
10,259	3,673	6,586	1,406	171	1,235
10,235	3,664	6,571	1,302	155	1,147
10,285	3,674	6,611	1,255	155	1,100
10,311	3,688	6,623	1,205	159	1,046
10,345	3,676	6,669	1,168	150	1,018
10,311	3,637	6,674	1,089	146	943
10,289	3,622	6,667	1,047	144	903
10,255	3,597	6,658	1,020	146	874
10,130	3,578	6,552	958	145	813
10,131	3,563	6,568	911	148	763
9,950	3,492	6,458	867	150	717
9,965	3,477	6,488	850	148	702
9,672	3,382	6,290	801	140	661
9,623	3,367	6,256	762	137	625
9,637	3,361	6,276	692	121	571
<b>9,537</b>	<b>3,294</b>	<b>6,243</b>	<b>664</b>	<b>128</b>	<b>536</b>

## (4) 中 学 校 (公 立 ・ 私 立)

区 分	学 校 数 (校)				学 級 数 (学級)	生 計
	本 校	分 校	中高一貫教育校 (再掲)			
			併 設 型	連 携 型		
昭 和 51 年 度	196	1	…	…	2,845	103,835
昭 和 52 年 度	195	1	…	…	2,899	106,697
昭 和 53 年 度	198	1	…	…	2,924	107,763
昭 和 54 年 度	200	1	…	…	2,882	106,698
昭 和 55 年 度	205	1	…	…	2,985	111,523
昭 和 56 年 度	207	1	…	…	3,125	118,141
昭 和 57 年 度	210	-	…	…	3,301	126,672
昭 和 58 年 度	214	-	…	…	3,380	135,459
昭 和 59 年 度	221	-	…	…	3,497	135,059
昭 和 60 年 度	226	-	…	…	3,633	141,047
昭 和 61 年 度	229	-	…	…	3,712	144,714
昭 和 62 年 度	234	-	…	…	3,763	146,440
昭 和 63 年 度	235	-	…	…	3,702	143,113
平 成 元 年 度	235	-	…	…	3,694	138,249
平 成 2 年 度	234	-	…	…	3,707	133,572
平 成 3 年 度	236	-	…	…	3,762	130,700
平 成 4 年 度	238	-	…	…	3,712	128,382
平 成 5 年 度	238	-	…	…	3,612	124,137
平 成 6 年 度	239	-	…	…	3,531	120,698
平 成 7 年 度	240	-	…	…	3,466	118,119
平 成 8 年 度	241	-	…	…	3,450	117,265
平 成 9 年 度	241	-	…	…	3,417	116,124
平 成 10 年 度	241	-	…	…	3,356	113,357
平 成 11 年 度	242	-	-	-	3,278	109,541
平 成 12 年 度	243	-	-	-	3,206	105,571
平 成 13 年 度	242	-	-	-	3,127	101,873
平 成 14 年 度	242	-	-	-	3,063	98,075
平 成 15 年 度	243	-	1	3	2,972	94,179
平 成 16 年 度	244	-	1	3	2,924	91,806
平 成 17 年 度	244	-	1	4	2,891	90,245
平 成 18 年 度	244	-	1	4	2,915	89,564
平 成 19 年 度	242	-	-	4	2,897	88,755
平 成 20 年 度	242	-	6	4	2,897	87,356
平 成 21 年 度	243	-	7	4	2,909	86,667
平 成 22 年 度	243	-	7	4	2,984	85,462
平 成 23 年 度	242	-	7	4	2,968	85,553
平 成 24 年 度	242	-	8	4	2,991	84,995
平 成 25 年 度	239	-	8	4	2,985	84,130
平 成 26 年 度	237	-	9	4	2,985	83,433
平 成 27 年 度	234	-	10	3	2,966	82,124
平 成 28 年 度	233	-	10	3	2,951	80,334
平 成 29 年 度	230	-	10	3	2,953	78,426
平 成 30 年 度	224	-	10	3	2,901	74,869
令 和 元 年 度	223	-	10	2	2,886	73,523
令 和 2 年 度	227	-	14	2	2,871	72,436
令 和 3 年 度	225	-	17	2	2,887	72,035



(人)

徒 数		教 員 数 ( 本 務 者 )			職 員 数 ( 本 務 者 )		
男	女	計	男	女	計	男	女
52,903	50,932	4,926	3,556	1,370	700	170	530
54,475	52,222	5,019	3,598	1,421	693	169	524
54,930	52,833	5,091	3,606	1,485	694	172	522
54,534	52,164	5,068	3,565	1,503	694	170	524
56,979	54,544	5,239	3,658	1,581	725	164	561
60,551	57,590	5,465	3,766	1,699	730	163	567
64,841	61,831	5,752	3,904	1,848	768	163	605
66,678	68,781	5,917	4,025	1,892	801	167	634
69,069	65,990	6,133	4,161	1,972	822	165	657
72,011	69,036	6,361	4,295	2,066	826	162	664
73,930	70,784	6,515	4,348	2,167	830	155	675
74,701	71,739	6,674	4,424	2,250	831	156	675
73,192	69,921	6,591	4,339	2,252	831	153	678
70,837	67,412	6,649	4,288	2,361	820	152	668
68,584	64,988	6,665	4,255	2,410	826	149	677
66,982	63,718	6,882	4,266	2,616	825	147	678
65,684	62,698	6,835	4,186	2,649	845	152	693
63,344	60,793	6,748	4,127	2,621	837	147	690
61,752	58,946	6,622	4,017	2,605	825	151	674
60,701	57,418	6,585	3,924	2,661	819	151	668
60,101	57,164	6,608	3,888	2,720	845	153	692
59,193	56,931	6,612	3,846	2,766	838	154	684
57,556	55,801	6,520	3,788	2,732	790	149	641
56,021	53,520	6,403	3,740	2,663	748	150	598
54,150	51,421	6,327	3,720	2,607	737	152	585
52,358	49,515	6,259	3,670	2,589	719	149	570
50,283	47,792	6,197	3,629	2,568	717	151	566
48,498	45,681	6,154	3,624	2,530	690	155	535
47,348	44,458	6,172	3,644	2,528	660	157	503
46,560	43,685	6,163	3,624	2,539	647	155	492
46,172	43,392	6,214	3,638	2,576	623	144	479
45,816	42,939	6,213	3,654	2,559	573	129	444
45,081	42,275	6,192	3,647	2,545	545	121	424
44,738	41,929	6,203	3,645	2,558	532	128	404
43,845	41,617	6,218	3,632	2,586	528	122	406
43,923	41,630	6,255	3,633	2,622	506	127	379
43,570	41,425	6,272	3,620	2,652	482	124	358
43,153	40,977	6,259	3,600	2,659	452	119	333
42,657	40,776	6,169	3,531	2,638	442	122	320
41,880	40,244	6,164	3,553	2,631	428	120	308
41,046	39,288	6,119	3,490	2,629	409	116	293
40,143	38,283	6,080	3,475	2,605	390	118	272
38,348	36,521	5,876	3,327	2,549	377	119	258
37,683	35,840	5,858	3,302	2,556	361	113	248
37,104	35,332	5,862	3,287	2,575	348	106	242
<b>36,929</b>	<b>35,106</b>	<b>5,837</b>	<b>3,264</b>	<b>2,573</b>	<b>332</b>	<b>102</b>	<b>230</b>

## (5) 義務教育学校(公立)

区 分	学 校 数 (校)			学 級 数 (学級)	生 計
	計	公 立	私 立		
昭和51年度	…	…	…	…	…
昭和52年度	…	…	…	…	…
昭和53年度	…	…	…	…	…
昭和54年度	…	…	…	…	…
昭和55年度	…	…	…	…	…
昭和56年度	…	…	…	…	…
昭和57年度	…	…	…	…	…
昭和58年度	…	…	…	…	…
昭和59年度	…	…	…	…	…
昭和60年度	…	…	…	…	…
昭和61年度	…	…	…	…	…
昭和62年度	…	…	…	…	…
昭和63年度	…	…	…	…	…
平成元年度	…	…	…	…	…
平成2年度	…	…	…	…	…
平成3年度	…	…	…	…	…
平成4年度	…	…	…	…	…
平成5年度	…	…	…	…	…
平成6年度	…	…	…	…	…
平成7年度	…	…	…	…	…
平成8年度	…	…	…	…	…
平成9年度	…	…	…	…	…
平成10年度	…	…	…	…	…
平成11年度	…	…	…	…	…
平成12年度	…	…	…	…	…
平成13年度	…	…	…	…	…
平成14年度	…	…	…	…	…
平成15年度	…	…	…	…	…
平成16年度	…	…	…	…	…
平成17年度	…	…	…	…	…
平成18年度	…	…	…	…	…
平成19年度	…	…	…	…	…
平成20年度	…	…	…	…	…
平成21年度	…	…	…	…	…
平成22年度	…	…	…	…	…
平成23年度	…	…	…	…	…
平成24年度	…	…	…	…	…
平成25年度	…	…	…	…	…
平成26年度	…	…	…	…	…
平成27年度	…	…	…	…	…
平成28年度	2	2	-	70	2,021
平成29年度	3	3	-	82	2,394
平成30年度	9	9	-	256	6,526
令和元年度	9	9	-	274	6,983
令和2年度	10	10	-	312	7,808
令和3年度	12	12	-	380	9,271

(注)「義務教育学校」制度は、平成28年に発足。



## (6) 高等学校(公立・私立)〔全日制・定時制〕

区 分	学 校 数 (校)				生 徒	
	本 校	分 校	中高一貫教育校(再掲)		計	男
			併 設 型	連 携 型		
昭 和 51 年 度	99	1	…	…	94,156	47,503
昭 和 52 年 度	101	1	…	…	93,742	47,305
昭 和 53 年 度	106	1	…	…	95,494	48,278
昭 和 54 年 度	108	1	…	…	97,315	49,184
昭 和 55 年 度	110	1	…	…	101,160	51,240
昭 和 56 年 度	112	-	…	…	102,446	51,956
昭 和 57 年 度	112	-	…	…	101,450	51,572
昭 和 58 年 度	119	-	…	…	105,813	53,836
昭 和 59 年 度	121	-	…	…	111,389	56,797
昭 和 60 年 度	124	-	…	…	119,540	60,947
昭 和 61 年 度	127	-	…	…	123,120	62,341
昭 和 62 年 度	130	-	…	…	127,270	63,874
昭 和 63 年 度	130	-	…	…	132,474	65,918
平 成 元 年 度	131	-	…	…	135,787	67,574
平 成 2 年 度	131	-	…	…	137,069	68,270
平 成 3 年 度	131	-	…	…	133,183	66,268
平 成 4 年 度	131	-	…	…	128,548	64,029
平 成 5 年 度	131	-	…	…	124,249	62,099
平 成 6 年 度	131	-	…	…	121,515	60,842
平 成 7 年 度	132	-	…	…	118,474	59,284
平 成 8 年 度	132	-	…	…	113,784	56,831
平 成 9 年 度	132	-	…	…	110,094	55,159
平 成 10 年 度	132	-	…	…	107,355	54,006
平 成 11 年 度	132	-	-	-	105,864	53,201
平 成 12 年 度	132	-	-	-	104,371	52,349
平 成 13 年 度	132	-	-	-	101,503	50,774
平 成 14 年 度	133	-	-	-	98,367	49,663
平 成 15 年 度	133	-	1	1	95,191	48,372
平 成 16 年 度	134	-	1	1	92,382	47,433
平 成 17 年 度	135	-	1	3	89,734	45,981
平 成 18 年 度	134	1	1	3	86,430	44,359
平 成 19 年 度	133	1	-	3	84,084	43,105
平 成 20 年 度	131	1	6	3	82,462	42,163
平 成 21 年 度	134	1	7	3	81,910	41,977
平 成 22 年 度	130	1	7	3	81,626	41,863
平 成 23 年 度	124	1	7	3	80,494	41,209
平 成 24 年 度	122	1	8	3	79,826	40,687
平 成 25 年 度	119	1	8	3	78,960	40,037
平 成 26 年 度	120	1	9	3	79,089	40,117
平 成 27 年 度	119	1	10	3	79,077	40,226
平 成 28 年 度	119	1	10	3	78,884	40,316
平 成 29 年 度	119	1	10	3	78,372	39,981
平 成 30 年 度	120	1	10	3	77,043	39,296
令 和 元 年 度	121	1	10	3	75,540	38,589
令 和 2 年 度	120	1	14	3	74,121	37,975
令 和 3 年 度	118	1	17	3	71,842	36,842

(人)

数	教 員 数 ( 本 務 者 )			職 員 数 ( 本 務 者 )		
	女	計	男	女	計	男
46,653	4,868	3,951	917	1,213	746	467
46,437	4,952	3,986	966	1,248	765	483
47,216	5,074	4,078	996	1,279	788	491
48,131	5,203	4,192	1,011	1,303	809	494
49,920	5,363	4,310	1,053	1,328	829	499
50,490	5,472	4,399	1,073	1,349	828	521
49,878	5,510	4,453	1,057	1,350	827	523
51,977	5,661	4,551	1,110	1,375	840	535
54,592	5,872	4,722	1,150	1,393	855	538
58,593	6,136	4,878	1,258	1,427	883	544
60,779	6,248	4,973	1,275	1,446	895	551
63,396	6,421	5,076	1,345	1,464	909	555
66,556	6,577	5,153	1,424	1,460	901	559
68,213	6,712	5,220	1,492	1,448	884	564
68,799	6,769	5,239	1,530	1,454	866	588
66,915	6,808	5,228	1,580	1,450	854	596
64,519	6,895	5,250	1,645	1,464	864	600
62,150	6,885	5,211	1,674	1,475	852	623
60,673	6,906	5,191	1,715	1,477	849	628
59,190	6,924	5,152	1,772	1,487	839	648
56,953	6,899	5,100	1,799	1,487	835	652
54,935	6,875	5,069	1,806	1,477	831	646
53,349	6,849	5,016	1,833	1,473	830	643
52,663	6,783	4,963	1,820	1,472	826	646
52,022	6,710	4,875	1,835	1,452	835	617
50,729	6,620	4,817	1,803	1,444	832	612
48,704	6,593	4,778	1,815	1,434	832	602
46,819	6,424	4,629	1,795	1,427	832	595
44,949	6,366	4,572	1,794	1,401	803	598
43,753	6,294	4,521	1,773	1,346	762	584
42,071	6,286	4,498	1,788	1,328	752	576
40,979	6,215	4,431	1,784	1,280	726	554
40,299	6,118	4,361	1,757	1,256	722	534
39,933	6,019	4,284	1,735	1,243	711	532
39,763	5,920	4,192	1,728	1,232	695	537
39,285	5,832	4,135	1,697	1,182	682	500
39,139	5,764	4,067	1,697	1,161	658	503
38,923	5,685	3,997	1,688	1,102	649	453
38,972	5,710	3,996	1,714	1,081	630	451
38,851	5,714	3,990	1,724	1,064	622	442
38,568	5,734	3,970	1,764	1,051	602	449
38,391	5,754	3,963	1,791	1,049	590	459
37,747	5,744	3,957	1,787	1,035	587	448
36,951	5,717	3,926	1,791	1,022	574	448
36,146	5,644	3,846	1,798	1,029	581	448
<b>35,000</b>	<b>5,593</b>	<b>3,789</b>	<b>1,804</b>	<b>1,002</b>	<b>554</b>	<b>448</b>

## (7) 中等教育学校(公立・私立)

区 分	学 校 数 (校)			生	
	計	公 立	私 立	計	男
昭和51年度	…	…	…	…	…
昭和52年度	…	…	…	…	…
昭和53年度	…	…	…	…	…
昭和54年度	…	…	…	…	…
昭和55年度	…	…	…	…	…
昭和56年度	…	…	…	…	…
昭和57年度	…	…	…	…	…
昭和58年度	…	…	…	…	…
昭和59年度	…	…	…	…	…
昭和60年度	…	…	…	…	…
昭和61年度	…	…	…	…	…
昭和62年度	…	…	…	…	…
昭和63年度	…	…	…	…	…
平成元年度	…	…	…	…	…
平成2年度	…	…	…	…	…
平成3年度	…	…	…	…	…
平成4年度	…	…	…	…	…
平成5年度	…	…	…	…	…
平成6年度	…	…	…	…	…
平成7年度	…	…	…	…	…
平成8年度	…	…	…	…	…
平成9年度	…	…	…	…	…
平成10年度	…	…	…	…	…
平成11年度	-	-	-	-	-
平成12年度	-	-	-	-	-
平成13年度	-	-	-	-	-
平成14年度	-	-	-	-	-
平成15年度	-	-	-	-	-
平成16年度	-	-	-	-	-
平成17年度	-	-	-	-	-
平成18年度	-	-	-	-	-
平成19年度	1	-	1	622	337
平成20年度	3	1	2	949	482
平成21年度	3	1	2	1,167	596
平成22年度	3	1	2	1,353	669
平成23年度	3	1	2	1,468	716
平成24年度	3	1	2	1,635	768
平成25年度	4	2	2	1,892	889
平成26年度	4	2	2	1,956	934
平成27年度	4	2	2	2,061	999
平成28年度	4	2	2	2,173	1,067
平成29年度	4	2	2	2,282	1,133
平成30年度	4	2	2	2,399	1,198
令和元年度	4	2	2	2,443	1,237
令和2年度	5	2	3	2,528	1,281
令和3年度	6	3	3	2,733	1,374

(注) 「中等教育学校」制度は、平成11年に発足。



## (8) 特別支援学校(公立)

区 分	学 校 数 (校)		学級数(学級)	在 学 者 数		
	本 校	分 校		計	男	女
昭 和 51 年 度	7	2	154	1,004	572	432
昭 和 52 年 度	7	2	154	963	543	420
昭 和 53 年 度	7	2	155	942	531	411
昭 和 54 年 度	10	5	311	1,730	1,034	696
昭 和 55 年 度	12	3	381	1,875	1,155	720
昭 和 56 年 度	12	3	397	2,035	1,270	765
昭 和 57 年 度	14	2	438	2,134	1,336	798
昭 和 58 年 度	14	2	431	2,143	1,333	810
昭 和 59 年 度	15	2	445	2,145	1,340	805
昭 和 60 年 度	16	2	443	2,171	1,369	802
昭 和 61 年 度	16	2	461	2,240	1,402	838
昭 和 62 年 度	18	2	471	2,288	1,431	857
昭 和 63 年 度	18	2	465	2,316	1,422	894
平 成 元 年 度	18	2	462	2,327	1,416	911
平 成 2 年 度	18	2	459	2,285	1,385	900
平 成 3 年 度	18	2	463	2,297	1,407	890
平 成 4 年 度	18	2	476	2,305	1,402	903
平 成 5 年 度	18	2	512	2,278	1,420	858
平 成 6 年 度	18	2	525	2,264	1,401	863
平 成 7 年 度	18	3	555	2,286	1,428	858
平 成 8 年 度	18	3	577	2,296	1,442	854
平 成 9 年 度	19	2	599	2,353	1,476	877
平 成 10 年 度	19	2	621	2,386	1,516	870
平 成 11 年 度	20	2	632	2,474	1,592	882
平 成 12 年 度	20	2	645	2,544	1,652	892
平 成 13 年 度	20	1	669	2,638	1,744	894
平 成 14 年 度	20	1	689	2,708	1,779	929
平 成 15 年 度	20	1	708	2,795	1,836	959
平 成 16 年 度	20	1	716	2,837	1,877	960
平 成 17 年 度	20	1	739	2,922	1,965	957
平 成 18 年 度	20	1	748	2,986	2,012	974
平 成 19 年 度	21	1	775	3,094	2,071	1,023
平 成 20 年 度	21	1	798	3,236	2,153	1,083
平 成 21 年 度	21	-	828	3,371	2,232	1,139
平 成 22 年 度	21	-	858	3,519	2,333	1,186
平 成 23 年 度	21	-	872	3,652	2,422	1,230
平 成 24 年 度	22	-	879	3,705	2,457	1,248
平 成 25 年 度	22	-	901	3,803	2,507	1,296
平 成 26 年 度	22	-	944	3,894	2,553	1,341
平 成 27 年 度	23	-	948	3,918	2,564	1,354
平 成 28 年 度	23	-	972	3,976	2,587	1,389
平 成 29 年 度	23	-	967	4,009	2,639	1,370
平 成 30 年 度	23	-	978	4,037	2,676	1,361
令 和 元 年 度	24	-	1,006	4,107	2,739	1,368
令 和 2 年 度	24	-	1,002	4,139	2,767	1,372
令 和 3 年 度	24	-	1,025	4,232	2,846	1,386

(注) 平成19年4月から法律の改正により、盲学校・聾学校・養護学校の区分がなくなり特別支援学校となったため、平成18年度までは、



(人)

教 員 数 ( 本 務 者 )			職 員 数 ( 本 務 者 )		
計	男	女	計	男	女
319	172	147	239	52	187
330	172	158	251	52	199
342	183	159	250	56	194
541	*	*	282	*	*
592	302	290	281	76	205
632	316	316	291	82	209
676	345	331	297	86	211
713	356	357	297	88	209
749	373	376	311	92	219
775	376	399	321	97	224
800	369	431	321	98	223
847	381	466	333	105	228
868	384	484	334	106	228
874	383	491	338	105	233
879	378	501	341	102	239
920	389	531	343	101	242
998	394	604	354	98	256
1,124	418	706	355	97	258
1,164	430	734	357	95	262
1,218	446	772	366	99	267
1,296	478	818	362	98	264
1,330	484	846	369	99	270
1,373	496	877	373	98	275
1,434	512	922	398	101	297
1,521	548	973	400	102	298
1,545	562	983	415	101	314
1,628	583	1,045	409	103	306
1,664	601	1,063	398	106	292
1,687	617	1,070	394	106	288
1,713	632	1,081	388	102	286
1,755	637	1,118	388	103	285
1,810	641	1,169	394	111	283
1,876	676	1,200	386	103	283
1,919	676	1,243	387	111	276
1,988	702	1,286	377	113	264
2,008	722	1,286	371	114	257
2,046	745	1,301	361	114	247
2,082	739	1,343	359	120	239
2,130	748	1,382	333	113	220
2,168	747	1,421	335	112	223
2,223	753	1,470	327	109	218
2,230	760	1,470	322	118	204
2,250	758	1,492	314	112	202
2,291	784	1,507	318	111	207
2,275	775	1,500	307	101	206
<b>2,286</b>	<b>773</b>	<b>1,513</b>	<b>302</b>	<b>106</b>	<b>196</b>

それぞれの学校の合計を計上している。

## (9) 専修学校(公立・私立)

(人)

区 分	学 校 数 (校)			生 徒 数			教 員 数 ( 本 務 者 )			職 員 数 (本務者)
	計	公 立	私 立	計	男	女	計	男	女	
昭 和 51 年 度	14	-	14	2,885	147	2,738	141	20	121	17
昭 和 52 年 度	29	-	29	4,052	256	3,796	213	33	180	40
昭 和 53 年 度	36	-	36	4,522	786	3,736	247	63	184	64
昭 和 54 年 度	36	-	36	4,459	889	3,570	267	83	184	62
昭 和 55 年 度	36	-	36	4,039	905	3,134	275	85	190	58
昭 和 56 年 度	43	-	43	4,629	1,254	3,375	318	117	201	96
昭 和 57 年 度	47	-	47	4,800	1,615	3,185	339	149	190	83
昭 和 58 年 度	51	-	51	4,790	1,522	3,268	351	155	196	130
昭 和 59 年 度	51	-	51	4,906	1,849	3,057	349	180	169	121
昭 和 60 年 度	55	-	55	4,971	1,937	3,034	431	236	195	165
昭 和 61 年 度	55	-	55	5,640	2,315	3,325	428	228	200	198
昭 和 62 年 度	57	-	57	6,784	3,138	3,646	482	263	219	210
昭 和 63 年 度	57	-	57	7,471	3,623	3,848	505	286	219	221
平 成 元 年 度	57	-	57	7,912	3,927	3,985	523	307	216	200
平 成 2 年 度	59	1	58	8,852	4,418	4,434	548	332	216	223
平 成 3 年 度	61	1	60	9,570	4,712	4,858	582	348	234	252
平 成 4 年 度	62	1	61	10,104	4,939	5,165	610	365	245	275
平 成 5 年 度	63	1	62	10,384	4,950	5,434	599	348	251	272
平 成 6 年 度	66	1	65	10,241	4,662	5,579	638	363	275	277
平 成 7 年 度	67	1	66	9,685	4,336	5,349	639	352	287	274
平 成 8 年 度	67	1	66	9,314	4,078	5,236	647	358	289	386
平 成 9 年 度	67	1	66	8,699	3,762	4,937	648	350	298	291
平 成 10 年 度	66	1	65	8,160	3,571	4,589	628	335	293	263
平 成 11 年 度	65	1	64	8,345	3,779	4,566	638	352	286	239
平 成 12 年 度	65	1	64	8,207	3,783	4,424	631	345	286	212
平 成 13 年 度	63	1	62	8,066	3,695	4,371	626	343	283	157
平 成 14 年 度	64	3	61	8,186	3,512	4,674	669	347	322	148
平 成 15 年 度	64	3	61	8,323	3,594	4,729	680	350	330	147
平 成 16 年 度	66	2	64	8,586	3,558	5,028	694	342	352	164
平 成 17 年 度	65	2	63	8,478	3,592	4,886	728	367	361	178
平 成 18 年 度	66	2	64	8,380	3,524	4,856	718	363	355	192
平 成 19 年 度	65	2	63	7,840	3,197	4,643	700	350	350	185
平 成 20 年 度	66	2	64	7,609	3,075	4,534	710	344	366	198
平 成 21 年 度	66	3	63	7,408	2,930	4,478	732	362	370	242
平 成 22 年 度	67	3	64	7,814	3,164	4,650	751	376	375	251
平 成 23 年 度	65	3	62	8,027	3,146	4,881	753	377	376	229
平 成 24 年 度	65	3	62	8,157	3,140	5,017	767	374	393	228
平 成 25 年 度	66	3	63	8,703	3,299	5,404	788	354	434	240
平 成 26 年 度	66	3	63	9,370	3,637	5,733	800	359	441	295
平 成 27 年 度	65	3	62	10,240	4,181	6,059	819	363	456	263
平 成 28 年 度	66	3	63	10,318	4,172	6,146	827	374	453	276
平 成 29 年 度	63	3	60	9,573	3,720	5,853	857	399	458	284
平 成 30 年 度	63	3	60	9,432	3,740	5,692	832	382	450	287
令 和 元 年 度	63	3	60	9,504	3,822	5,682	843	380	463	303
令 和 2 年 度	64	3	61	9,256	3,687	5,569	823	360	463	261
令 和 3 年 度	63	3	60	9,344	3,671	5,673	852	351	501	297

(注)「専修学校」制度は、昭和51年に発足。

## (10) 各種学校(公立・私立)

(人)

区 分	学 校 数 (校)			生 徒 数			教 員 数 (本 務 者)			職 員 数 (本 務 者)
	計	公 立	私 立	計	男	女	計	男	女	
昭 和 51 年 度	158	2	156	11,638	2,444	9,194	648	179	469	149
昭 和 52 年 度	143	2	141	9,457	2,396	7,061	535	173	362	132
昭 和 53 年 度	133	2	131	7,968	1,780	6,188	173	81	92	71
昭 和 54 年 度	130	2	128	7,647	1,591	6,056	474	133	341	153
昭 和 55 年 度	127	2	125	7,318	1,606	5,712	432	115	317	110
昭 和 56 年 度	119	2	117	6,613	1,585	5,028	387	105	282	105
昭 和 57 年 度	109	2	107	5,697	1,248	4,449	373	100	273	172
昭 和 58 年 度	102	2	100	5,377	1,360	4,017	341	93	248	183
昭 和 59 年 度	100	2	98	4,980	1,515	3,465	339	90	249	142
昭 和 60 年 度	86	2	84	4,896	1,275	3,621	280	62	218	119
昭 和 61 年 度	84	2	82	5,224	1,646	3,578	270	64	206	123
昭 和 62 年 度	76	2	74	5,420	1,878	3,542	260	61	199	115
昭 和 63 年 度	75	2	73	4,784	1,637	3,147	253	59	194	103
平 成 元 年 度	76	2	74	5,407	2,201	3,206	265	69	196	96
平 成 2 年 度	71	2	69	4,862	1,903	2,959	251	64	187	94
平 成 3 年 度	65	2	63	4,853	2,188	2,665	246	72	174	97
平 成 4 年 度	63	2	61	4,659	2,057	2,602	249	76	173	98
平 成 5 年 度	62	2	60	4,414	1,987	2,427	248	74	174	87
平 成 6 年 度	58	2	56	3,909	1,628	2,281	202	49	153	62
平 成 7 年 度	53	2	51	3,365	1,270	2,095	193	46	147	67
平 成 8 年 度	52	2	50	2,888	946	1,942	174	42	132	60
平 成 9 年 度	48	2	46	2,568	836	1,732	174	48	126	64
平 成 10 年 度	43	2	41	2,601	948	1,653	163	47	116	61
平 成 11 年 度	38	2	36	2,422	830	1,592	156	45	111	60
平 成 12 年 度	37	2	35	2,296	782	1,514	166	54	112	62
平 成 13 年 度	37	2	35	2,410	894	1,516	148	41	107	58
平 成 14 年 度	33	-	33	2,019	903	1,116	107	37	70	33
平 成 15 年 度	33	-	33	1,959	901	1,058	108	34	74	33
平 成 16 年 度	31	-	31	1,720	761	959	109	32	77	39
平 成 17 年 度	30	-	30	1,482	620	862	114	39	75	33
平 成 18 年 度	27	-	27	1,417	636	781	106	36	70	38
平 成 19 年 度	25	-	25	1,349	589	760	97	34	63	34
平 成 20 年 度	18	-	18	1,129	494	635	79	33	46	30
平 成 21 年 度	19	-	19	1,184	534	650	85	34	51	27
平 成 22 年 度	18	-	18	1,254	616	638	85	35	50	30
平 成 23 年 度	18	-	18	1,208	568	640	86	33	53	32
平 成 24 年 度	18	-	18	1,047	477	570	86	36	50	34
平 成 25 年 度	15	-	15	1,035	509	526	79	32	47	31
平 成 26 年 度	13	-	13	751	316	435	77	32	45	30
平 成 27 年 度	12	-	12	742	291	451	78	30	48	29
平 成 28 年 度	12	-	12	660	247	413	79	31	48	29
平 成 29 年 度	11	-	11	623	244	379	82	30	52	25
平 成 30 年 度	12	-	12	662	280	382	86	34	52	28
令 和 元 年 度	12	-	12	654	270	384	77	27	50	24
令 和 2 年 度	12	-	12	593	235	358	87	33	54	26
令 和 3 年 度	12	-	12	618	240	378	84	33	51	28

## 2 状況別卒業生数・進学率及び就職率の推移

### (1) 中学校(公立・私立)

区分	状況				
	計 (卒業生総数)	高等学校 等進学者 (A)	専修学校 (高等課程) 進学者(B)	専修学校 (一般課程) 等進学者(C)	公共職業能力 開発施設等 進学者(D)
昭和51年3月	34,813	31,405	…	1,283	…
昭和52年3月	33,931	31,023	…	1,161	…
昭和53年3月	34,852	32,105	…	1,075	…
昭和54年3月	35,441	33,078	…	897	…
昭和55年3月	37,054	34,656	…	974	…
昭和56年3月	35,769	33,790	…	776	…
昭和57年3月	34,606	32,672	…	687	…
昭和58年3月	41,771	39,291	…	866	…
昭和59年3月	42,294	39,786	…	795	…
昭和60年3月	42,927	40,392	…	793	…
昭和61年3月	45,357	42,682	…	806	…
昭和62年3月	46,795	43,983	…	766	…
昭和63年3月	49,006	45,928	…	884	…
平成元年3月	49,265	46,286	…	868	…
平成2年3月	48,690	46,124	246	525	…
平成3年3月	45,766	43,349	229	518	…
平成4年3月	44,268	42,219	205	368	…
平成5年3月	44,047	42,173	226	334	…
平成6年3月	42,760	40,932	260	346	…
平成7年3月	41,828	39,923	307	382	…
平成8年3月	39,790	38,076	258	330	…
平成9年3月	39,307	37,753	217	282	…
平成10年3月	39,129	37,572	195	320	…
平成11年3月	38,845	37,259	196	103	178
平成12年3月	38,081	36,572	119	97	212
平成13年3月	36,350	35,087	118	66	116
平成14年3月	34,998	33,902	97	53	49
平成15年3月	34,061	33,076	82	62	48
平成16年3月	32,647	31,807	72	79	36
平成17年3月	31,233	30,555	64	38	35
平成18年3月	30,154	29,521	95	28	32
平成19年3月	30,296	29,694	80	17	20
平成20年3月	29,583	29,006	75	20	35
平成21年3月	29,387	28,856	81	22	19
平成22年3月	29,818	29,308	52	31	21
平成23年3月	28,185	27,732	62	21	11
平成24年3月	28,706	28,264	53	14	21
平成25年3月	28,592	28,174	41	17	11
平成26年3月	28,209	27,794	57	18	15
平成27年3月	28,197	27,858	36	14	-
平成28年3月	27,753	27,430	33	12	1
平成29年3月	27,408	27,109	43	10	1
平成30年3月	26,710	26,400	55	22	1
平成31年3月	25,838	25,572	43	15	5
令和2年3月	25,164	24,924	35	15	1
令和3年3月	23,865	23,606	44	5	6

- (注)1. 「公共職業能力開発施設等進学者(D)」は、平成10年3月までは「専修学校(一般課程)等進学者(C)」の中に含まれる。  
2. 「自営業主等」とは、個人経営の事業を営んでいる者及び家族の営む事業に継続的に本業として従事する者をいう。  
3. 「常用労働者」のうち「無期雇用労働者」とは、雇用契約期間の定めのない者として就職した者、「有期雇用労働者」  
4. 「臨時労働者」とは、雇用契約期間が1か月未満で期間の定めのある者をいう。  
5. 「左記以外の者」とは、進学も就職もしていない者である(外国の高等学校等に入学した者、家事手伝いなど)。  
6. 平成29年度の「就職者等(E)」は、雇用契約期間が1年未満で期間の定めのある者及び雇用契約期間の長さにかかわ  
「左記A、B、C、Dのうち就職している者(再掲)」の占める比率をいう。  
7. 平成30年度以降の「卒業生に占める就職者の割合」とは、卒業者のうち「自営業主等」及び「無期雇用労働者」、「左記  
かつフルタイム勤務相当の者(再掲)」の占める比率をいう。

(人)

別 卒 業 者 数				左記以外の者 (F)	不詳・死亡 (G)	左記(A)(B)(C)(D) のうち就職して いる者(再掲)	左記Eの有期雇用労働 者のうち雇用契約期間 が一年以上、かつフル タイム勤務相当の者(再 掲)
就 職 者 等 (E)			臨時労働者				
自営業主等	常 用 労 働 者			無期雇用労働者 (雇用契約期間が一月以上の者)			
	無期雇用労働者	有期雇用労働者					
1,730		1,730		385	10	408	...
1,405		1,405		332	10	427	...
1,310		1,310		350	12	406	...
1,151		1,151		310	5	308	...
1,175		1,175		238	11	326	...
981		981		202	20	320	...
988		988		244	15	274	...
1,289		1,289		309	16	354	...
1,362		1,362		351	-	346	...
			1,323	409	10	300	...
1,360		1,360		499	10	324	...
1,399		1,399		636	11	218	...
1,501		1,501		679	14	282	...
			1,478	628	5	288	...
			1,368	420	7	339	...
			1,226	442	2	241	...
			1,012	463	1	154	...
			828	484	2	142	...
			724	494	4	97	...
			657	557	2	79	...
			571	548	7	54	...
			497	553	5	45	...
			486	544	12	56	...
			386	719	4	24	...
			398	680	3	33	...
			324	638	1	26	...
			283	609	5	18	...
			270	521	2	18	...
			213	435	5	12	...
			149	390	2	10	...
			130	346	2	18	...
			133	347	5	16	...
			127	315	5	17	...
			92	316	1	8	...
			98	306	2	14	...
			76	279	4	14	...
			96	255	3	19	...
			102	247	-	13	...
			89	236	-	9	...
			82	207	-	10	...
			90	181	6	12	...
			49	195	1	7	...
5	29	8	12	175	3	11	5
15	16	6	3	160	3	12	4
10	15	4	6	152	2	11	2
7	11	2	6	176	2	15	2

ている。

とは、雇用契約期間が1か月以上で期間の定めのある者をいう。

らず短時間勤務の者を含まない。また、「卒業者に占める就職者の割合」とは、卒業者のうち「就職者等(E)」及び

A、B、C、Dのうち就職している者(再掲)」、「左記E有期雇用労働者のうち雇用契約期間が一年以上、

つづき

高等学校等 進学率 (%)	卒業者に占める 就職者の割合 (%)	全 国	
		高等学校等 進学率 (%)	卒業者に占める 就職者の割合 (%)
90.2	6.1	92.6	5.2
91.4	5.4	93.1	4.8
92.1	4.9	93.5	4.4
93.3	4.1	94.0	4.0
93.5	4.1	94.2	3.9
94.5	3.6	94.3	3.9
94.4	3.6	94.3	4.0
94.1	3.9	94.0	3.9
94.1	4.0	94.1	3.8
94.1	3.8	94.1	3.7
94.1	3.7	94.2	3.6
94.0	3.5	94.3	3.1
93.7	3.6	94.5	3.0
94.0	3.6	94.7	2.9
94.7	3.5	95.1	2.8
94.7	3.2	95.4	2.6
95.4	2.6	95.9	2.3
95.7	2.2	96.2	2.0
95.7	1.9	96.5	1.7
95.4	1.8	96.7	1.5
95.7	1.6	96.8	1.4
96.0	1.4	96.8	1.4
96.0	1.4	96.8	1.3
95.9	1.1	96.9	1.1
96.0	1.1	97.0	1.0
96.5	1.0	96.9	1.0
96.9	0.9	97.0	0.9
97.1	0.8	97.3	0.7
97.4	0.7	97.5	0.7
97.8	0.5	97.6	0.7
97.9	0.5	97.7	0.7
98.0	0.5	97.7	0.7
98.0	0.5	97.8	0.7
98.2	0.3	97.9	0.5
98.3	0.4	98.0	0.4
98.4	0.3	98.2	0.4
98.5	0.4	98.3	0.4
98.5	0.4	98.4	0.4
98.5	0.3	98.4	0.4
98.8	0.3	98.5	0.4
98.8	0.3	98.7	0.3
98.9	0.2	98.8	0.3
98.8	0.2	98.8	0.2
99.0	0.1	98.8	0.2
99.0	0.2	98.8	0.2
<b>98.9</b>	<b>0.1</b>	<b>98.9</b>	<b>0.2</b>



## (2) 高等学校(公立・私立)[全日制・定時制]

区分	状 況 別 卒				
	計 (卒業生総数)	大進 学等 者 (A)	専修学校 (専門課程) 進学者(B)	専修学校 (一般課程) 等入学者(C)	公共職業能力 開発施設等 入学者(D)
昭和52年3月	30,326	7,487	...	3,899	...
昭和53年3月	30,166	6,985	...	4,234	...
昭和54年3月	30,263	7,025	...	5,103	...
昭和55年3月	29,991	6,966	...	6,082	...
昭和56年3月	31,507	7,034	...	6,893	...
昭和57年3月	31,928	7,025	...	7,398	...
昭和58年3月	33,311	7,172	...	8,355	...
昭和59年3月	32,621	7,249	...	8,353	...
昭和60年3月	30,954	7,166	...	7,927	...
昭和61年3月	37,036	8,441	...	9,670	...
昭和62年3月	37,829	8,926	...	11,067	...
昭和63年3月	38,753	9,113	...	11,828	...
平成元年3月	40,590	9,610	...	12,336	...
平成2年3月	42,126	10,272	7,170	6,243	...
平成3年3月	43,905	11,352	7,660	6,425	...
平成4年3月	44,020	11,704	8,434	6,194	...
平成5年3月	43,640	12,192	8,497	6,373	...
平成6年3月	40,680	12,649	7,724	5,997	...
平成7年3月	39,867	13,133	7,680	5,508	...
平成8年3月	39,475	13,533	7,589	5,153	...
平成9年3月	37,658	14,213	6,698	4,513	...
平成10年3月	36,493	14,398	6,403	4,125	...
平成11年3月	34,556	14,252	6,020	3,205	361
平成12年3月	34,080	14,727	6,107	2,789	313
平成13年3月	33,661	14,567	6,044	2,791	294
平成14年3月	33,053	14,202	6,025	2,739	300
平成15年3月	32,554	13,865	6,317	2,755	318
平成16年3月	31,177	13,579	6,116	2,472	320
平成17年3月	30,168	13,690	5,878	1,992	276
平成18年3月	29,584	13,648	5,533	1,863	265
平成19年3月	28,522	14,060	4,975	1,533	236
平成20年3月	27,322	13,931	4,307	1,494	256
平成21年3月	26,234	13,602	3,949	1,476	207
平成22年3月	26,384	13,689	4,537	1,537	255
平成23年3月	26,114	13,280	4,427	1,539	249
平成24年3月	25,825	13,099	4,539	1,382	245
平成25年3月	26,175	12,905	4,805	1,573	216
平成26年3月	24,897	12,402	4,574	1,306	202
平成27年3月	25,563	12,699	4,826	1,140	229
平成28年3月	25,475	12,888	4,616	1,119	213
平成29年3月	25,284	12,784	4,573	1,053	254
平成30年3月	25,648	12,974	4,543	1,138	239
平成31年3月	25,182	12,729	4,678	943	246
令和2年3月	24,636	12,667	4,568	795	208
令和3年3月	24,359	12,833	4,719	724	237

- (注) 1. 「公共職業能力開発施設等入学者(D)」は、平成10年3月までは「専修学校(一般課程)等入学者(C)」の中に含まれる。  
2. 「自営業主等」とは、個人経営の事業を営んでいる者及び家族の営む事業に継続的に本業として従事する者をいう。  
3. 「常用労働者」のうち「無期雇用労働者」とは、雇用契約期間の定めのない者として就職した者、「有期雇用労働者」  
4. 「臨時労働者」とは、雇用契約期間が1か月未満で期間の定めのある者をいう。  
5. 「左記以外の者」とは、進学も就職もしていない者である(外国の大学等に入学した者、家事手伝いなど)。  
6. 「卒業者に占める就職者の割合」とは、卒業者のうち「自営業主等」及び「無期雇用労働者」、「左記A、B、C、Dのうちかつフルタイム勤務相当の者(再掲)」の占める比率をいう。  
7. 平成31年3月以前の就職者の割合は、当時の計算方法により表した数値であるため、脚注6の計算とは異なる。



(人)

業 者 数				左記以外の者 (F)	不詳・死亡 (G)	左記(A)(B)(C) (D)のうち就職 している者(再掲)	左記Eの有期雇用労働 者のうち雇用契約期間 が一年以上、かつフル タイム勤務相当の者 (再掲)
自営業主等	就職者等(E)		臨時労働者				
	常用労働者	有期雇用労働者 (雇用契約期間が一月以上の者)		無期雇用労働者			
		15,240		3,688	12	206	...
		15,220		3,716	11	182	...
		15,443		2,683	9	183	...
		15,569		1,363	11	164	...
		16,152		1,415	13	173	...
		16,434		1,068	3	222	...
		16,377		1,404	3	194	...
		15,645		1,362	12	210	...
		14,652		1,196	13	243	...
		17,073		1,822	30	302	...
		15,564		2,264	8	278	...
		15,744		2,049	19	278	...
		16,672		1,958	14	224	...
		16,877		1,559	5	265	...
		16,699		1,764	5	221	...
		16,063		1,623	2	235	...
		14,465		2,078	35	219	...
		12,190		2,114	6	244	...
		10,901		2,645	-	217	...
		10,168		3,023	9	206	...
		9,331		2,897	6	143	...
		8,806		2,759	2	133	...
		7,331		3,385	2	131	...
		6,479		3,663	2	113	...
		6,597		3,367	1	80	...
		5,918		3,869	-	92	...
		5,747		3,552	-	80	...
		6,637		2,051	2	84	...
		6,581		1,749	2	72	...
		6,832		1,441	2	56	...
		6,484		1,231	3	44	...
		6,131		1,202	1	42	...
		5,737		1,260	3	31	...
		5,022		1,338	-	25	...
		5,389		1,228	2	31	...
		5,498		1,061	1	30	...
		5,656		1,020	-	28	...
		5,527		886	-	24	...
		5,745		923	1	19	...
		5,677		962	-	23	...
		5,627		992	1	18	...
		5,659		1,092	3	16	...
		5,407		1,179	-	24	...
133	5,091	60	122	986	6	11	28
114	4,504	35	149	1,043	1	14	18

ている。

とは、雇用契約期間が1か月以上で期間の定めのある者をいう。

ち就職している者(再掲)」、「左記E有期雇用労働者のうち雇用契約期間が一年以上、

つづき

大進 学 等 率 (%)	卒業者に占める 就職者の割合 (%)	全 国	
		大進 学 等 率 (%)	卒業者に占める 就職者の割合 (%)
24.7	50.9	33.2	42.5
23.2	51.1	32.8	42.8
23.2	51.6	31.9	42.7
23.2	52.5	31.9	42.9
22.3	51.8	31.4	43.1
22.0	52.2	30.9	42.9
21.5	49.7	30.1	41.5
22.2	48.6	29.6	41.0
23.2	48.1	30.5	41.1
22.8	46.9	30.3	39.5
23.6	41.9	31.0	36.6
23.5	41.3	30.9	35.9
23.7	41.6	30.7	35.6
24.4	40.7	30.6	35.2
25.9	38.5	31.7	34.4
26.6	37.0	32.7	33.1
27.9	33.6	34.5	30.5
31.1	30.6	36.1	27.7
32.9	27.9	37.6	25.6
34.3	26.3	39.0	24.3
37.7	25.2	40.7	23.5
39.5	24.5	42.5	22.7
41.2	21.6	44.2	20.2
43.2	19.3	45.1	18.6
43.3	19.8	45.1	18.4
43.0	18.2	44.8	17.1
42.6	17.9	44.6	16.4
43.6	18.9	45.3	16.9
45.4	20.0	47.2	17.4
46.1	21.1	49.3	18.0
49.3	21.0	51.2	18.6
51.0	21.3	52.8	19.0
51.8	20.5	53.9	18.2
51.9	17.4	54.3	15.8
50.9	18.8	53.9	16.3
50.7	19.5	53.5	16.8
49.3	20.0	53.2	17.0
49.8	20.9	53.8	17.5
49.7	21.6	54.5	17.8
50.6	21.5	54.7	17.9
50.6	21.6	54.7	17.8
50.6	21.4	54.7	17.6
50.5	20.9	54.7	17.7
51.4	21.4	55.8	17.4
52.7	19.1	57.4	15.7



## いばらき統計情報ネットワーク

学校基本調査、その他の調査結果は、インターネットでも公表しています。

アドレス <https://www.pref.ibaraki.jp/kikaku/tokei/fukyu/tokei/index.html>

### 行政情報センターのご案内

行政情報センターでは、県をはじめ国、他の都道府県、市町村等で作成、刊行している統計資料を中心に、各種白書、報告書、年鑑などを多数取りそろえております。

どなたでもお気軽にご利用ください。統計相談窓口も開設しています。

- ◇ 開設時間 平日 午前8時30分から午後5時まで
- ◇ 場 所 茨城県庁舎3階  
水戸市笠原町978-6  
電話 029-301-1111(代表) 内線 2151・2152

正しい統計で住みよい茨城を

---

令和3年度 茨城の学校統計

－学校基本調査結果報告書－

令和4年2月発行

編集・発行 茨城県政策企画部統計課

電話：029-301-2661

---