



茨城県

統計課資料 R06－01

令和 5 年度

# 茨 城 の 学 校 統 計

学 校 基 本 調 査 結 果 報 告 書

令和 6 年 1 月

茨城県政策企画部統計課



## ま え が き

学校基本調査は、我が国の学校教育に関する最も重要な調査の一つで、国の基幹統計として、昭和23年度から毎年実施しています。

学校教育法に定めるすべての学校の学校数、学級数、在学者数、卒業者数、教職員数及び卒業後の状況等を調査し、学校教育行政に必要な基本的事項を明らかにすることを目的としています。

この報告書は、学校基本調査の令和5年度における本県の調査結果をまとめたものです。関係各方面の参考資料として、広く御利用いただければ幸いです。

最後に、この調査の実施に当たって、多大な御協力をいただきました各学校、市町村、市町村教育委員会及び県教育委員会など関係の方々に対して感謝の意を表します。

令和6年1月

茨城県政策企画部長

北村 孔敬



## 目 次

I	調査の概要	1
II	調査結果の概要	4
第 1	結果の概要	4
第 2	学校調査・学校通信教育調査	13
1	幼稚園	13
2	幼保連携型認定こども園	14
3	小学校	15
4	中学校	19
5	義務教育学校	24
6	高等学校	25
7	中等教育学校	28
8	特別支援学校	28
9	専修学校	29
10	各種学校	29
第 3	不就学学齢児童生徒調査	30
第 4	学校施設調査	30
第 5	卒業後の状況調査	31
1	中学校	31
2	義務教育学校	34
3	高等学校	35
4	中等教育学校	43
5	特別支援学校	45
III	統計表	
1	学校調査・学校通信教育調査	
	総 括	
第 1 表	総括	48
	幼稚園	
第 2 表	園数、在園者数及び修了者数	50
第 3 表	教員数及び職員数	52
	幼保連携型認定こども園	
第 4 表	園数、在園者数及び修了者数	54
第 5 表	教育・保育職員及びその他職員数	58
	小学校	
第 6 表	学校数、学級数、児童数及び教職員数	60
第 7 表	学級編制方式別児童数	61
第 8 表	学級数別学校数	62
第 9 表	児童数別学校数	62
第 10 表	編制方式別学級数	62
第 11 表	収容人員別学級数	64
第 12 表	学年別児童数	66
第 13 表	外国人児童数及び帰国児童数	68
第 14 表	教員数	70
第 15 表	職員数(本務者)	72
	中学校	
第 16 表	学校数、学級数、生徒数及び教職員数	74
第 17 表	学級編制方式別生徒数	75
第 18 表	学級数別学校数	76
第 19 表	生徒数別学校数	76
第 20 表	編制方式別学級数	76

第 21 表	収容人員別学級数	78
第 22 表	学年別生徒数	80
第 23 表	外国人生徒数及び帰国生徒数	81
第 24 表	教員数	82
第 25 表	職員数(本務者)	84

#### 義務教育学校

第 26 表	学校数、学年別生徒数及び教職員数	86
--------	------------------	----

#### 高等学校〔全日制・定時制〕

第 27 表	設置者別課程別学校数	88
第 28 表	入学状況(本科)	89
第 29 表	学年別生徒数(全日制)	90
第 30 表	学年別生徒数(定時制)	92
第 31 表	学科別生徒数(本科)(全日制)	94
第 32 表	学科別生徒数(本科)(定時制)	96
第 33 表	外国人生徒数及び帰国生徒数	97
第 34 表	教員数	98
第 35 表	職員数(本務者)	100

#### 高等学校〔通信制〕

第 36 表	学校数及び年齢別生徒数	102
第 37 表	入学者数及び教職員数	102

#### 中等教育学校

第 38 表	学校数、学年別生徒数及び教職員数	104
--------	------------------	-----

#### 特別支援学校

第 39 表	学校数、学級数、在学者数及び教職員数	106
--------	--------------------	-----

#### 専修学校

第 40 表	学校数、学科数、生徒数及び入学者数	108
第 41 表	卒業生数、教員数及び職員数	108

#### 各種学校

第 42 表	学校数、課程数、生徒数及び入学者数等	110
--------	--------------------	-----

#### 専修学校・各種学校

第 43 表	市町村別学校数及び生徒数	112
--------	--------------	-----

### 2 不就学学齢児童生徒調査

第 44 表	不就学学齢児童生徒数	114
--------	------------	-----

### 3 学校施設調査

第 45 表	学校建物面積	116
第 46 表	学校土地面積	116

### 4 卒業後の状況調査

#### 中学校

第 47 表	状況別卒業生数	118
第 48 表	高等学校等進学者数及び専修学校(一般課程)等入学者数	122
第 49 表	高等学校等への入学志願者数	124
第 50 表	産業別就職者数	126

#### 高等学校〔全日制・定時制〕

第 51 表	状況別卒業生数	128
第 52 表	大学等進学者数及び専修学校(一般課程)等入学者数	132
第 53 表	大学・短期大学への入学志願者数	134
第 54 表	産業別就職者数	136
第 55 表	職業別学科別就職者数	140

第 56 表 就職先別県外就職者数 .....	142
-------------------------	-----

#### IV 参考（年次統計）

1 学校種別学校数等の推移 .....	144
2 状況別卒業者数・進学率及び就職率の推移 .....	162





## I 調査の概要

学校基本調査は、学校教育全般に関する最も重要な調査の一つで、国の基幹統計として実施している。

## 第1 調査の目的

学校教育行政に必要な、学校に関する基本的事項を明らかにすることを目的とする。

## 第2 調査の範囲

- 1 学校教育法第1条(学校の範囲)に規定するすべての幼稚園、幼保連携型認定こども園、小学校、中学校、義務教育学校、高等学校、中等教育学校、特別支援学校、大学(短期大学を含む)、及び高等専門学校
- 2 学校教育法第124条及び第134条に規定するすべての専修学校及び各種学校
- 3 学校教育法第18条に基づく就学の免除又は猶予を受けた学齢児童及び学齢生徒

### 第3 調查事項

## 1 学校調査

- (1) 学校数・学級数
- (2) 児童数・生徒数及び在学(園)者数
- (3) 教員数・職員数
- (4) 入学(園)者数、卒業(園)者数

## 2 学校通信教育調査

- (1) 入学者数・生徒数  
(2) 教員数・職員数

### 3 不就学学齡児童生徒調査

- (1) 就学の猶予又は免除を受けた学齢児童生徒数
- (2) 1年以上居所不明の学齢児童生徒数
- (3) 前年度1年間に死亡した学齢児童生徒数

#### 4 学校施設調査

- (1) 用途別土地面積・建物面積  
(2) 構造別建物面積

## 5 卒業後の状況調査

- (1) 進路別卒業者数
- (2) 職業別就職者数
- (3) 就職先の産業別就職者数
- (4) 就職先の都道府県別就職者数

#### 第4 調査の周期・期日

周期：昭和 23 年度より毎年実施

期日：令和5年5月1日現在

ただし、「卒業後の状況調査」は、令和5年3月の卒業者について、令和5年5月1日現在の状況

## 第 5 調査系統

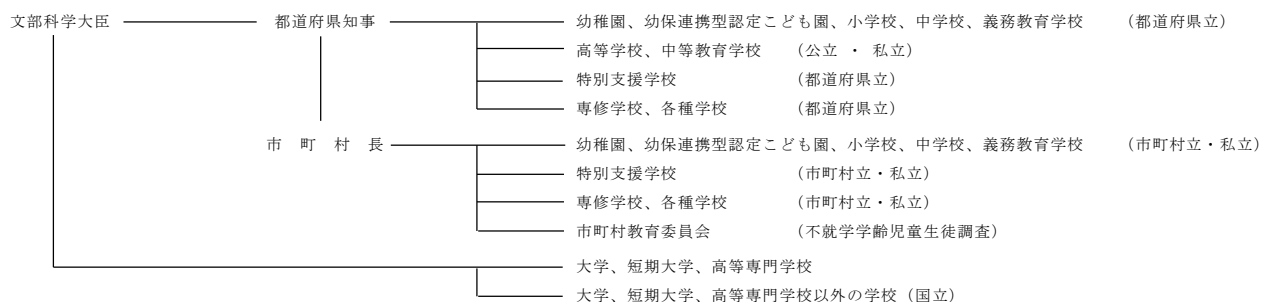

## 第 6 調査結果の活用

- ・ 教育行政上、必要な法規の作成のための国会・議会等の参考資料及び当面の教育諸問題の検討、学校の設置・廃止等具体的な教育行政施策の検討・策定のための基礎資料
- ・ 国から地方公共団体に交付する地方交付税の算定及び教職員の給与、その他の教育上必要な諸経費、補助金等の算定のための基礎数値
- ・ その他、一般の行政資料及び民間企業等における資料

### ※ この調査で使用する用語の解説

- 1 中高一貫教育校の「併設型」とは、学校教育法第 71 条の規定により、高等学校入学者選抜を行わずに、同一の設置者による中学校と高等学校を接続する形態をいう。「連携型」とは、学校教育法施行規則第 75 条及び第 87 条の規定により、簡便な高等学校入学者選抜を行い、同一または異なる設置者による中学校と高等学校を接続する形態をいう。
- 2 「専修学校」とは、学校教育法第 124 条により、職業、生活に必要な能力の育成、教養の向上を図ることを目的とする学校。設置される学科は、工業関係、農業関係などの分野に分類される。  
高等課程…中学校卒業程度を入学資格とする課程。高等課程を設置する学校は「高等専修学校」と称することができる。  
専門課程…高等学校卒業程度を入学資格とする課程。専門課程を設置する学校は「専門学校」と称することができる。  
一般課程…特に入学資格の定めがない課程
- 3 「各種学校」とは、学校教育法第 134 条第 1 項により、学校教育に類する教育を行う学校。設置される課程は、工業関係、農業関係などの分野に分類される。
- 4 「幼保連携型認定こども園」とは、幼稚園の機能と保育所の機能の両方の機能をあわせ持つ単一の施設として、認定こども園としての機能を果たすもの。就学前の子供に関する教育、保育等の総合的な提供の推進に関する法律（平成 18 年法律第 77 号）の改正（平成 27 年 4 月 1 日施行）により、新たな学校種として創設された。
- 5 「教員」とは、職員のうち校長・園長、副校長・副園長、教頭、主幹教諭、指導教諭、教諭、助教諭、養護教諭、養護助教諭、栄養教諭及び講師を総称していう。  
なお、本務・兼務の区別は、原則として辞令面による。辞令面ではっきりしない場合は、俸給（給料又はこれらに相当するものを含む。）を支給されている学校を本務とし、それ以外は兼務とする。（2 校以上から俸給を支給されている場合は、支給額の多い方を本務とする。俸給が同額又は一括支給されている場合は、授業時数の多い方を本務とする。）本務者には休職者、産休者及び育児休業者並びに産休代替者及び育児休業代替者を含める。また、非常勤の講師は兼務者として扱う。
- 6 「教育・保育職員」とは、職員のうち園長、副園長、教頭、主幹保育教諭、指導保育教諭、保育教諭、助保育教諭、主幹養護教諭、養護教諭、養護助教諭、主幹栄養教諭、栄養教諭、講師、教諭等、保育士及び教育・保育補助員を総称していう。  
なお、本務・兼務の区別については、「教員」と同様である。
- 7 「職員」とは、教員以外の職員（事務職員、寄宿舎指導員、学校栄養職員、市町村費支弁の教員（小・中学校のみ）、実習助手、学校図書館事務員、技術職員、養護職員（看護師等）、学校給食調理従事員、用務員及び警備員・その他の者）を総称していう。  
なお、本務・兼務の区別は、原則として辞令面による。
- 8 「単式学級」とは、同学年の児童生徒で編制されている学級をいう。また、「複式学級」とは、2 以上の学年の児童生徒で編制されている学級をいう。
- 9 「特別支援学級」とは、学校教育法第 81 条第 2 項各号に該当する児童生徒で編制されている学級をいう。特別支援学級に在籍する児童生徒数は、単式学級、複式学級には含めない。
- 10 「帰国児童（生徒）」とは、海外勤務者等の子どもで、引き続き 1 年を超える期間海外に在留し、令和 4 年 4 月 1 日から令和 5 年 3 月 31 日までの間に帰国した児童生徒をいう。
- 11 「負担法による者」とは、市町村立学校職員給与負担法により、都道府県から給与が支給されている者をいう。
- 12 「市町村費負担の教員」とは、教員として発令されているが、市町村費により給与が支給されている者をいう。
- 13 「就学免除者」及び「就学猶予者」とは、5 月 1 日現在市町村教育委員会から就学の免除又は猶予を受けている者をいう。
- 14 「高等学校等進学者」とは、高等学校の本科（全日制、定時制及び通信制）及び別科、中等教育学校後期課程の本科及び別科、高等専門学校、特別支援学校高等部の本科及び別科へ進学した者をいう。なお、進学しかつ就職した者を含む。
- 15 「大学等進学者」とは、大学の学部、通信教育部（正規の課程）及び別科、短期大学の本科、及び別科、放送大学の全科履修生、高等学校の専攻科及び特別支援学校高等部の専攻科へ進学した者をいう。なお、進学しかつ就職した者を含む。

- 16「**専修学校（一般課程）等入学者**」とは、専修学校の一般課程又は各種学校に入学した者をいう。なお、入学しかつ就職した者を含む。また、高等学校卒業者が、専修学校の高等課程に入学した場合を含む。
- 17「**入学志願者**」とは、願書を提出した者（就職して願書を提出した者を含む。）の実数をいう。なお、同一人が2校（学部・学科）以上に願書を提出した場合も1人として計上する。例えば、同一人が2校（学部・学科）以上に入学を志願していて、そのいくつかの学校（学部・学科）に合格した場合は、実際に進学した方に計上し、また、いずれの学校（学部・学科）にも不合格の場合は第一志望の方に計上する。
- 18「**高等学校等進学率**」とは、中学校卒業生に対する高等学校等進学者の割合をいう。
- 19「**大学等進学率**」とは、高等学校卒業生に対する大学等進学者の割合をいう。
- 20「**卒業者に占める就職者の割合**」とは、卒業生に対する就職者総数の割合をいい、高等学校等進学者又は大学等進学者のうち進学しかつ就職した者を含む。
- 21「**就園率**」とは、令和5年度の小学校及び義務教育学校第1学年児童数に対する令和5年3月に幼稚園及び幼保連携型認定こども園を修了した者の割合をいう。
- 22「**自営業主等**」とは、個人経営の事業を営んでいる者及び家族の営む事業に継続的に本業として従事する者をいう。
- 23「**常用労働者**」のうち「**無期雇用労働者**」とは、雇用契約期間の定めのない者として就職した者、「**有期雇用労働者**」とは、雇用契約期間が1か月以上で期間の定めのある者をいう。
- 24「**臨時労働者**」とは、雇用契約期間が1か月未満で期間の定めのある者をいう。
- 25「**左記以外の者**」とは、進学も就職もしていない者である（外国の高等学校等に入学した者、家事手伝いなど）。

## ※ 産業分類

- 第1次産業 「農業、林業」、「漁業」
- 第2次産業 「鉱業、採石業、砂利採取業」、「建設業」、「製造業」
- 第3次産業 「電気・ガス・熱供給・水道業」、「情報通信業」、「運輸業、郵便業」、「卸売業、小売業」、「金融業、保険業」、「不動産業、物品賃貸業」、「学術研究、専門・技術サービス業」、「宿泊業、飲食サービス業」、「生活関連サービス業、娯楽業」、「教育、学習支援業」、「医療、福祉」、「複合サービス事業」、「サービス業（他に分類されないもの）」、「公務（他に分類されるものを除く）」

## ※ 利用上の注意

- この報告書の数値は、国立学校を除いた数値であり、統計表には参考として掲載してある。
- 本年度の全国の数値は、「令和5年度学校基本調査報告書」（令和5年12月文部科学省刊行）による。
- 構成比は、表示単位未満を四捨五入した数値である。このため、構成比の内訳の合計が100.0にならない場合もある。
- 年齢は、令和5年4月1日現在の満年齢である。
- 統計表の符号の用法は、次のとおりである。

「－」 零又は該当なし	「…」 調査せず	「△」 負の数値
「＊」 不詳又は未集計	「0.0」 計数が単位未満の場合	

## Ⅱ 調査結果の概要

### 第1 結果の概要

#### 1 学校調査

- (1) 幼稚園（公立・私立）
  - ・ 園数は195園で、前年度より10園減少。
  - ・ 在園者数は16,147人で、前年度より1,602人減少。〔21年連続減少〕
- (2) 幼保連携型認定こども園（公立・私立）
  - ・ 園数は175園で、前年度より3園増加。
  - ・ 在園者数は、21,951人で前年度より450人減少。
- (3) 小学校（公立・私立）
  - ・ 学校数は448校で、前年度より2校減少。
  - ・ 児童数は129,960人で、前年度より2,160人減少。〔41年連続減少〕
- (4) 中学校（公立・私立）
  - ・ 学校数は223校で、前年度と同数。
  - ・ 生徒数は69,619人で、前年度より1,161人減少。〔12年連続減少〕
- (5) 義務教育学校（公立）
  - ・ 学校数は15校で、前年度と同数。
  - ・ 生徒数は、10,253人で、前年度より218人減少。
- (6) 高等学校（公立・私立）〔全日制・定時制〕
  - ・ 学校数は119校で、前年度より2校増加。
  - ・ 生徒数は68,813人で、前年度より1,609人減少。〔9年連続減少〕
- (7) 中等教育学校（公立・私立）
  - ・ 学校数は6校で、前年度と同数。
  - ・ 生徒数は3,177人で、前年度より194人増加。〔16年連続増加〕
- (8) 特別支援学校（公立）
  - ・ 学校数は24校で、前年度と同数。
  - ・ 在学者数は4,475人で、前年度より122人増加。〔29年連続増加〕
- (9) 専修学校（公立・私立）
  - ・ 学校数は67校で、前年度より1校増加。
  - ・ 生徒数は9,166人で、前年度より281人減少。
- (10) 各種学校（私立）
  - ・ 学校数は11校で、前年度より1校減少。
  - ・ 生徒数は602人で、前年度より46人減少。

#### 2 卒業後の状況調査

- (1) 中学校（公立・私立）
  - ・ 高等学校等進学率は98.8%で、前年度より0.2ポイント低下。
  - ・ 卒業者に占める就職者の割合は0.1%で、前年度と同率。
- (2) 高等学校（公立・私立）〔全日制・定時制〕
  - ・ 大学等進学率は56.0%で、前年度より1.1ポイント上昇。
  - ・ 卒業者に占める就職者の割合は17.6%で、前年度と同率。

< 学校数等の推移及び就園率の推移（公立・私立） >

幼稚園

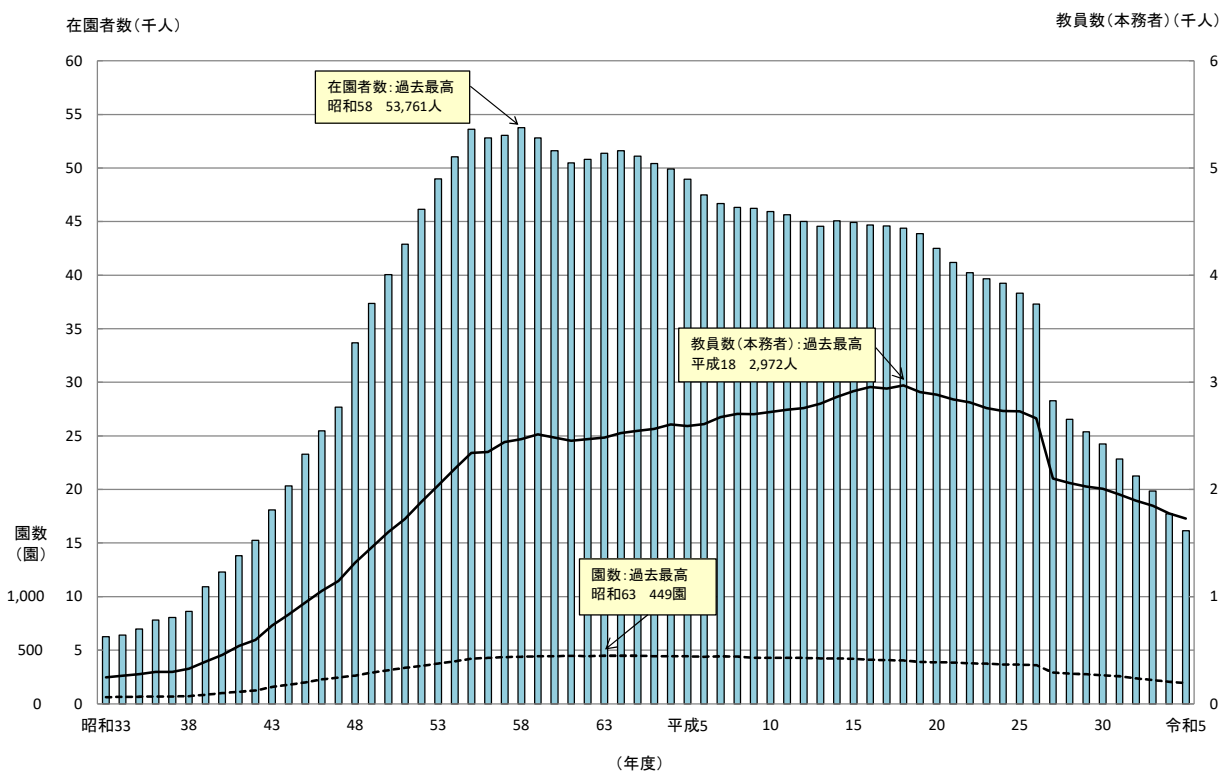

(注) 幼保連携型認定こども園の園児数は含まれていない。

就園率

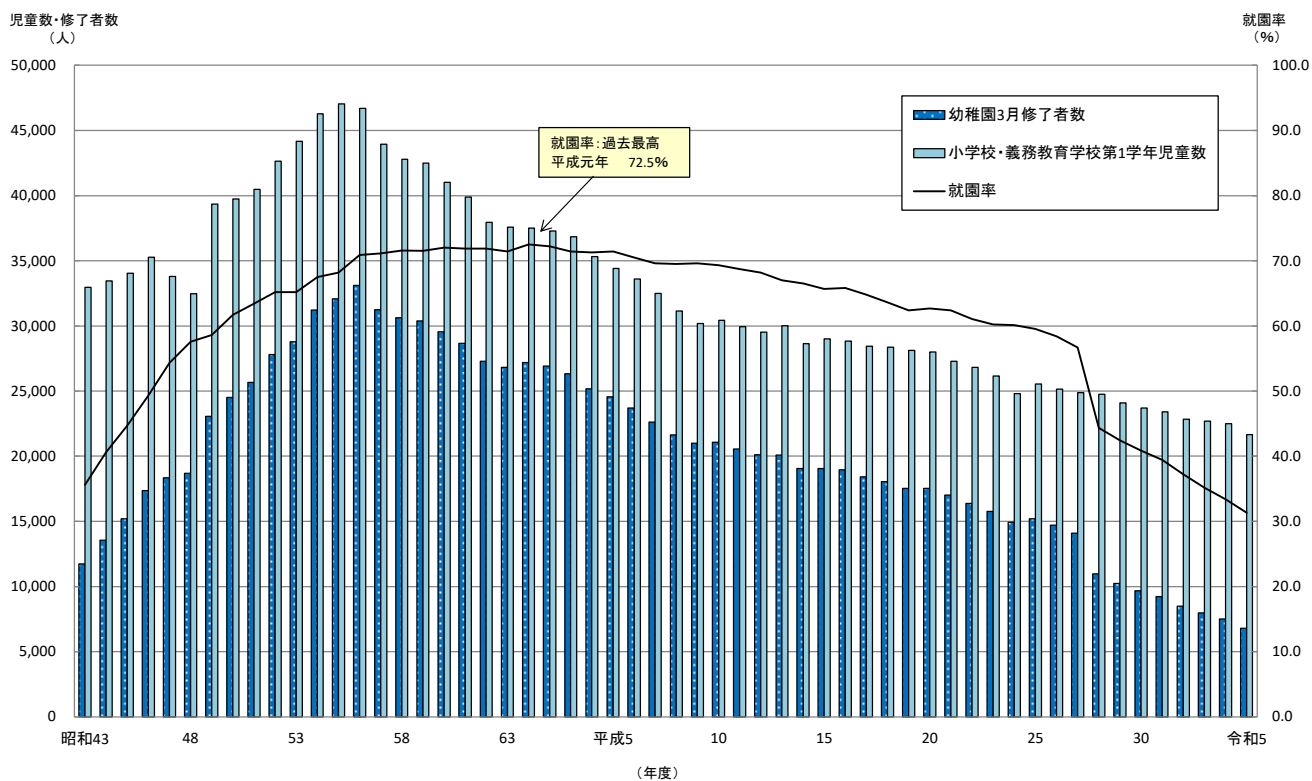

(注) 幼保連携型認定こども園の修了者は含まれていない。

## 幼保連携型認定こども園

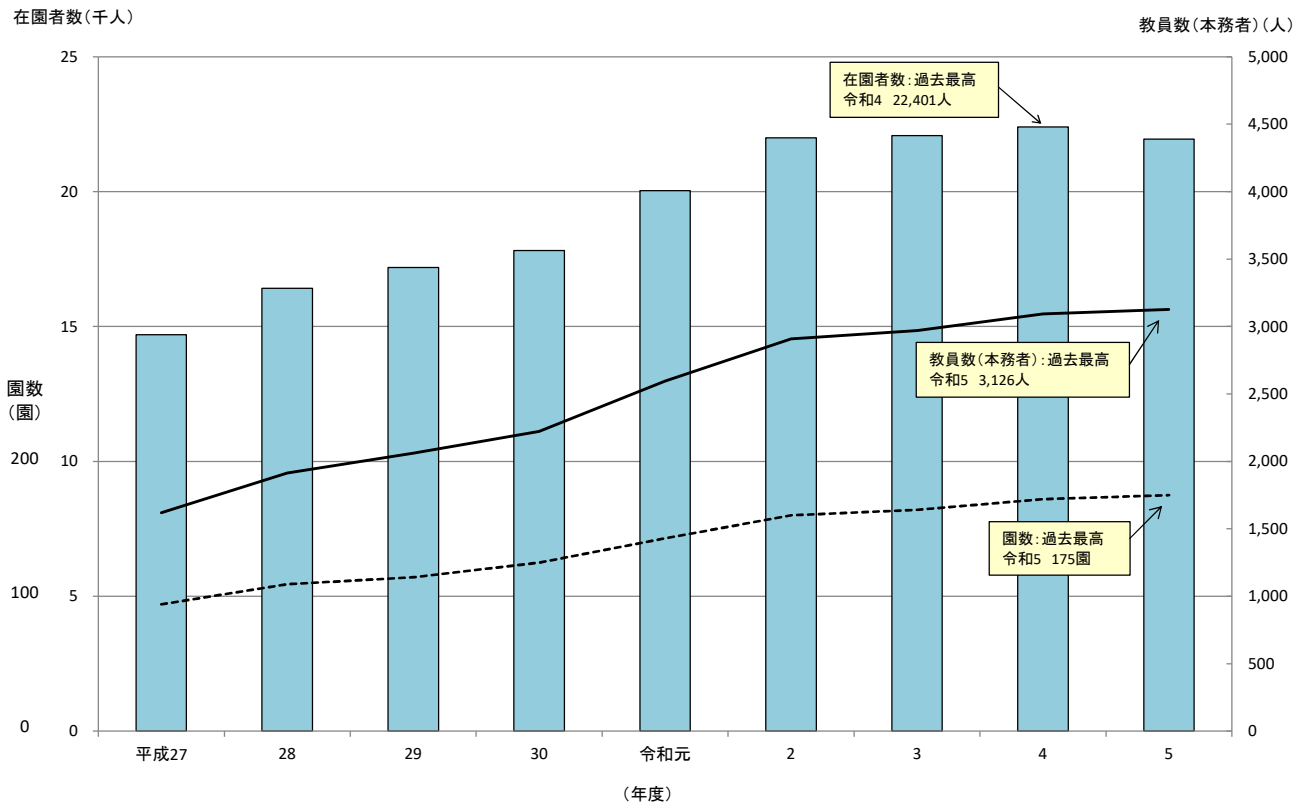

## 小 学 校

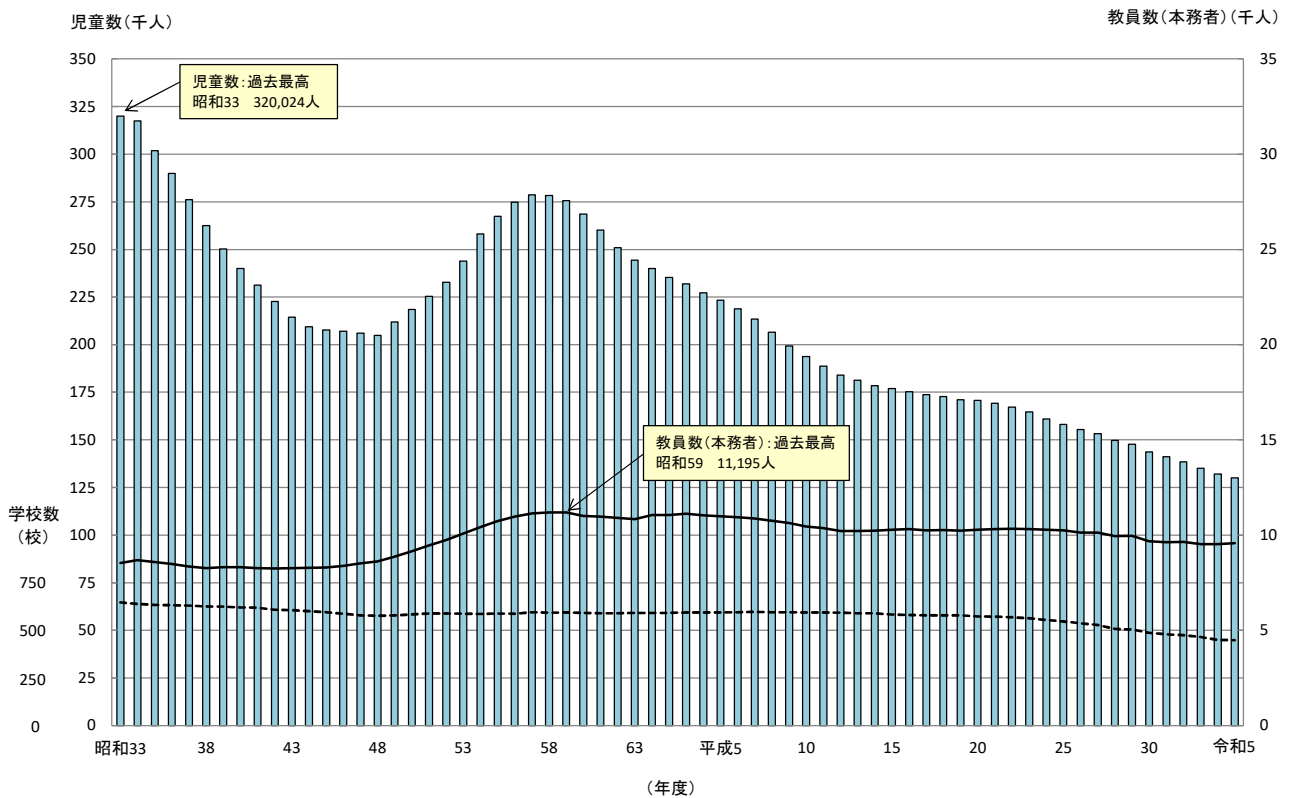

(注) 義務教育学校児童数は含まれていない。

※学校数の過去最高は昭和31年及び32年の654校

## 中 学 校

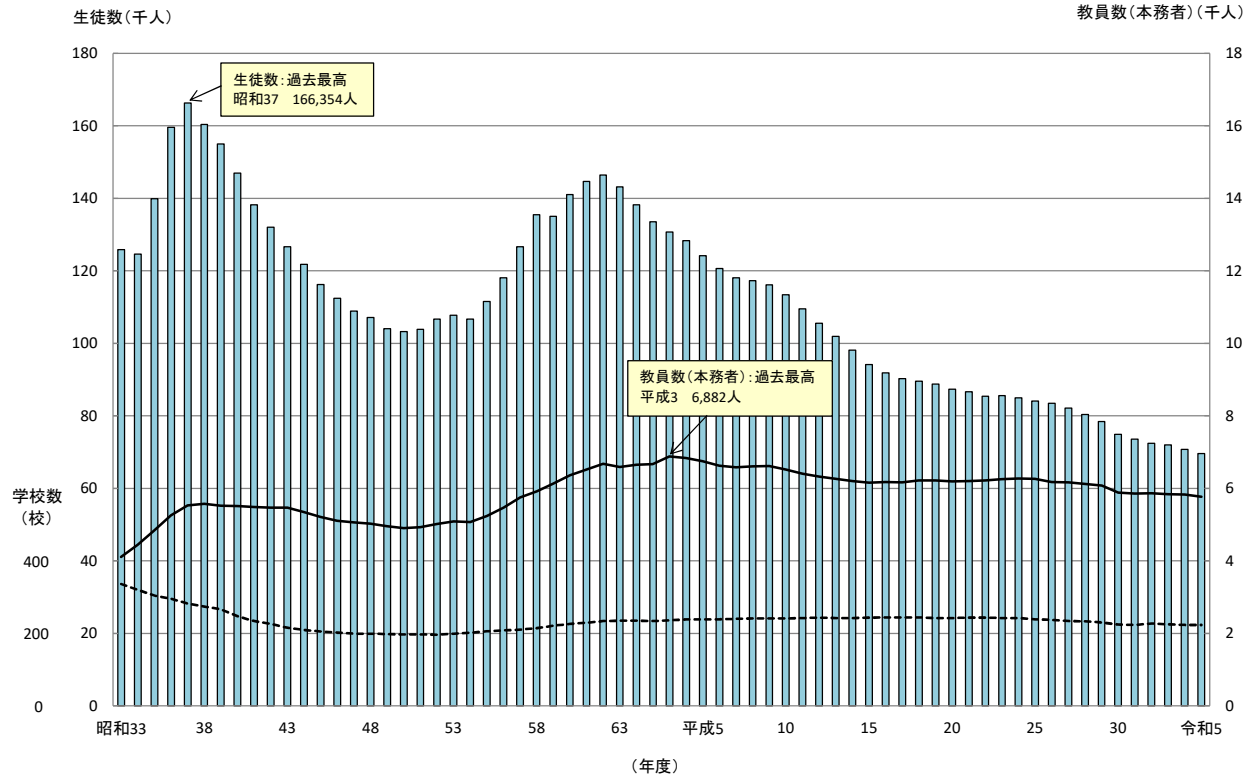

(注) 義務教育学校、中等教育学校生徒数は含まれていない。

※学校数の過去最高は昭和23年の417校

## 義務教育学校

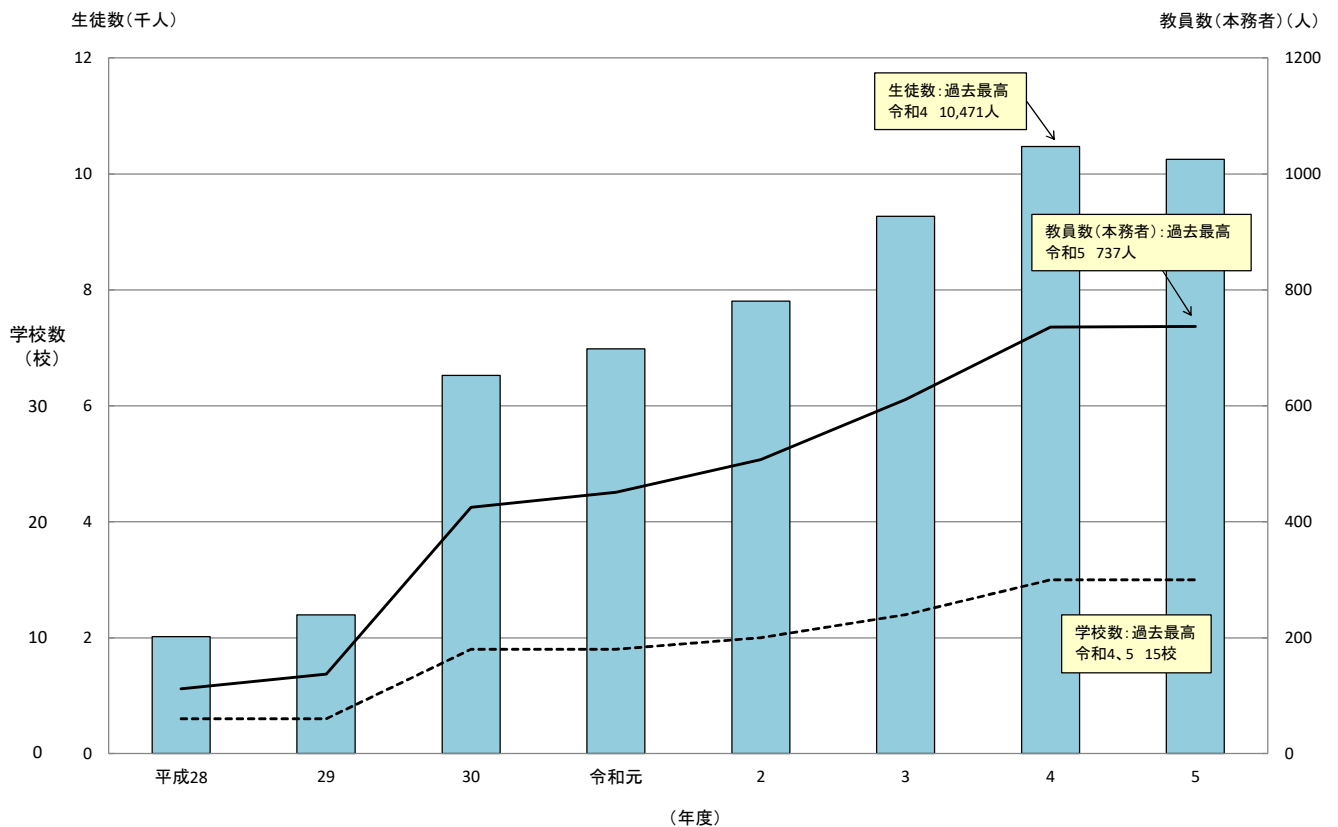

## 高等学校〔全日制・定時制〕

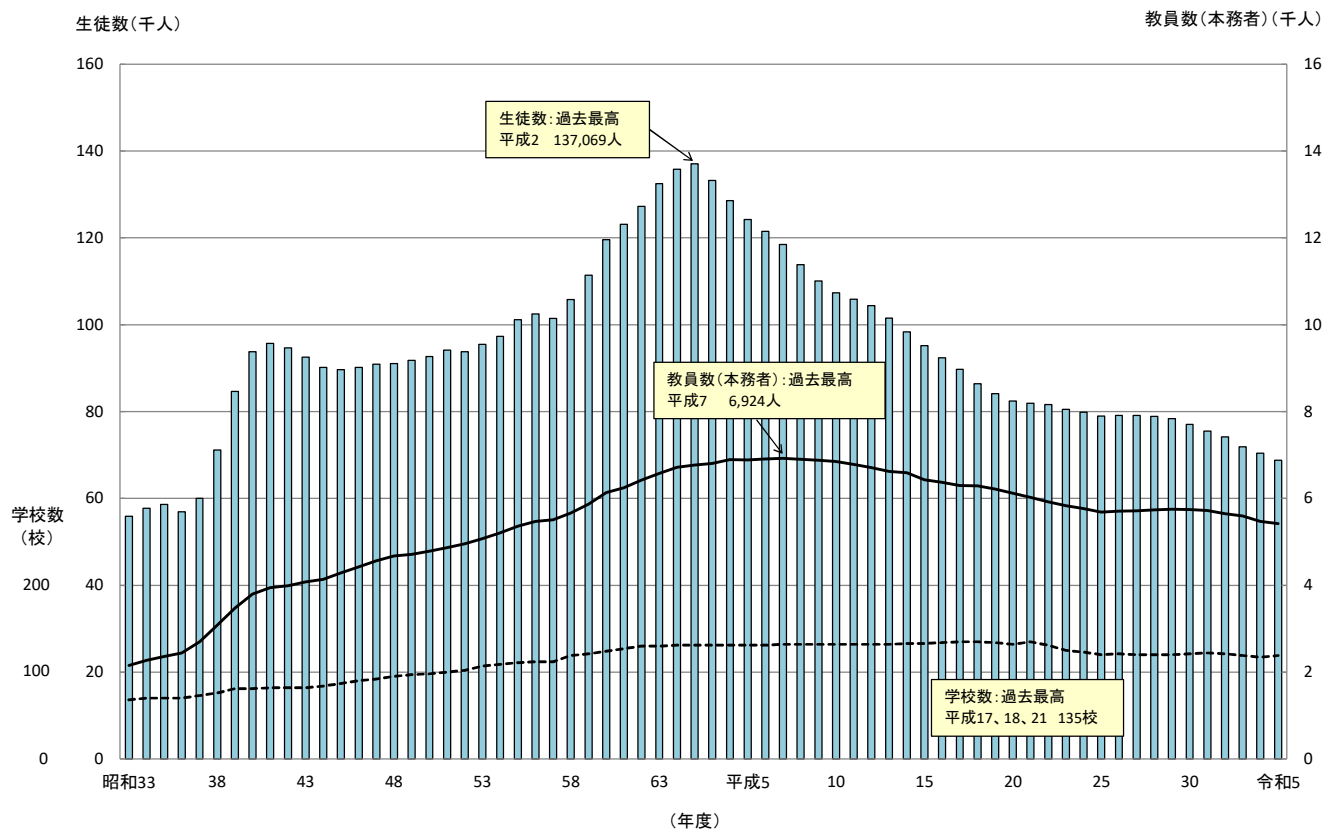

(注) 中等教育学校生徒数は含まれていない。

## 中等教育学校

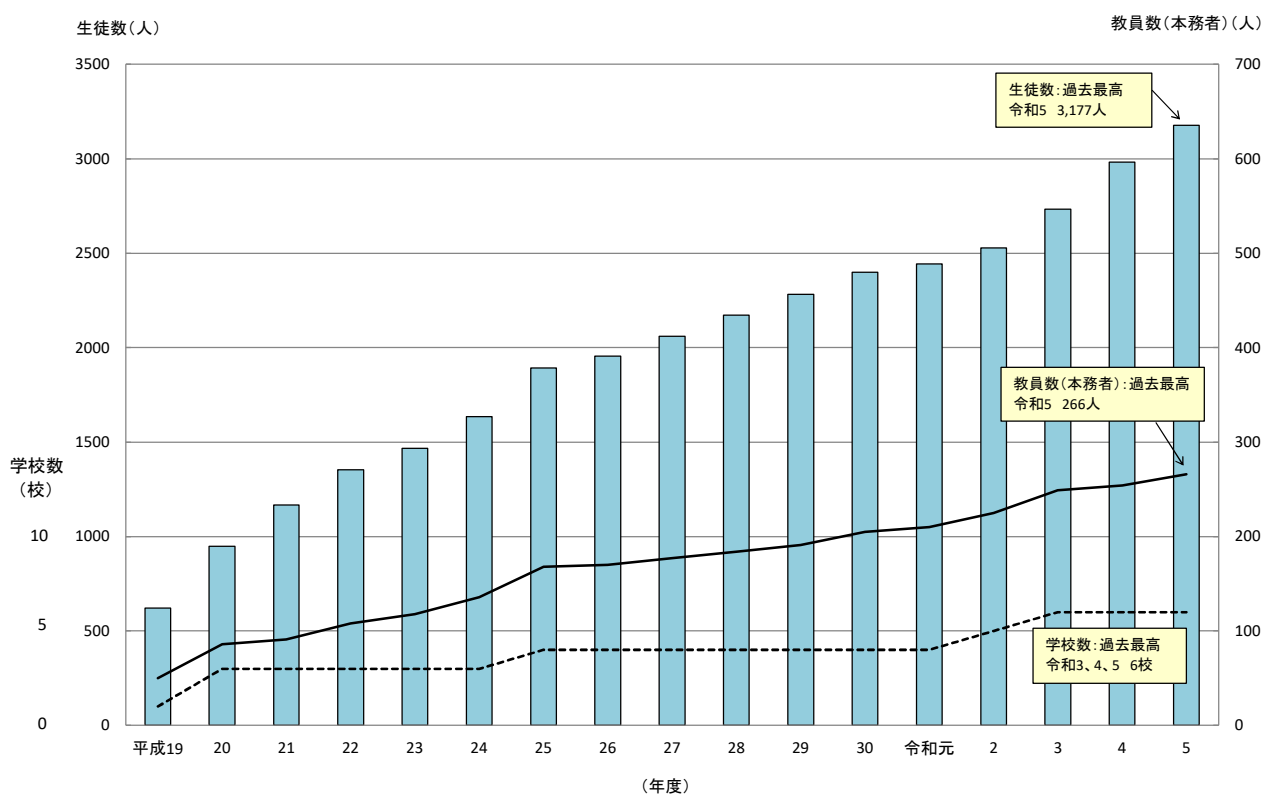



## 特別支援学校

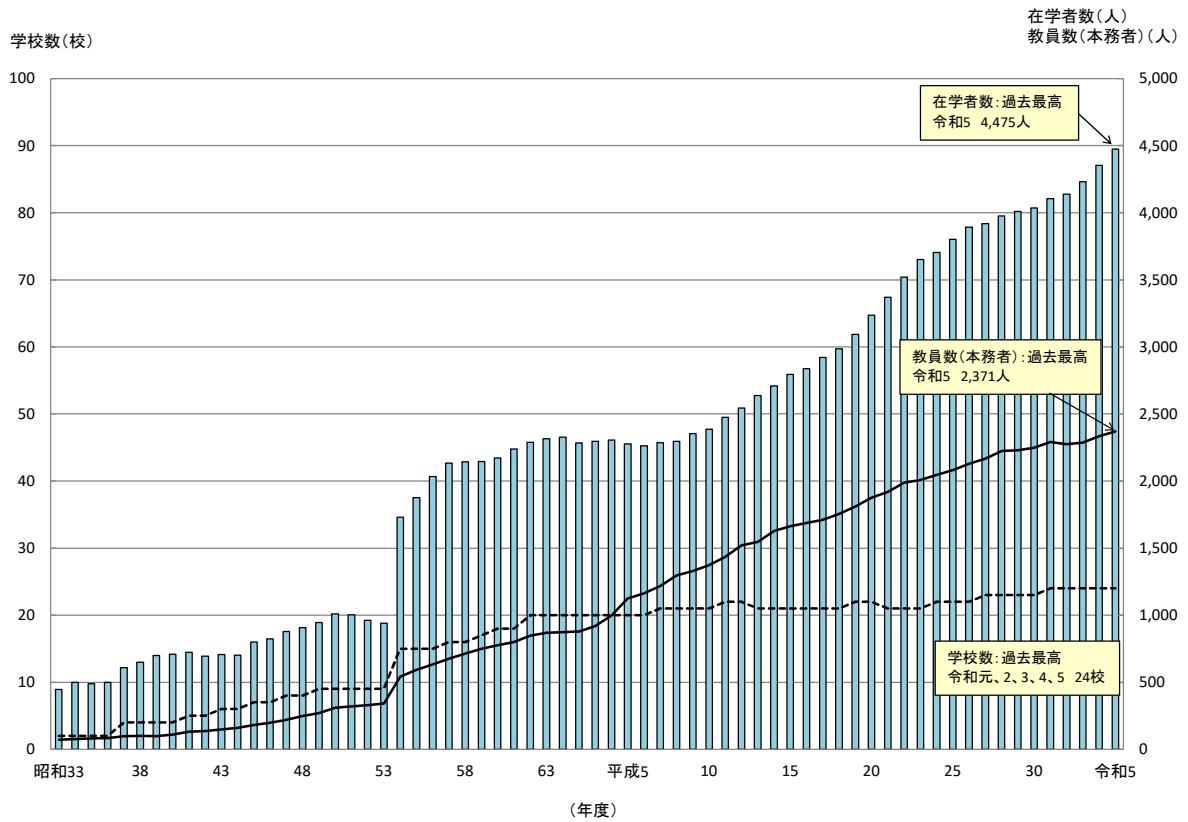

## 専修学校

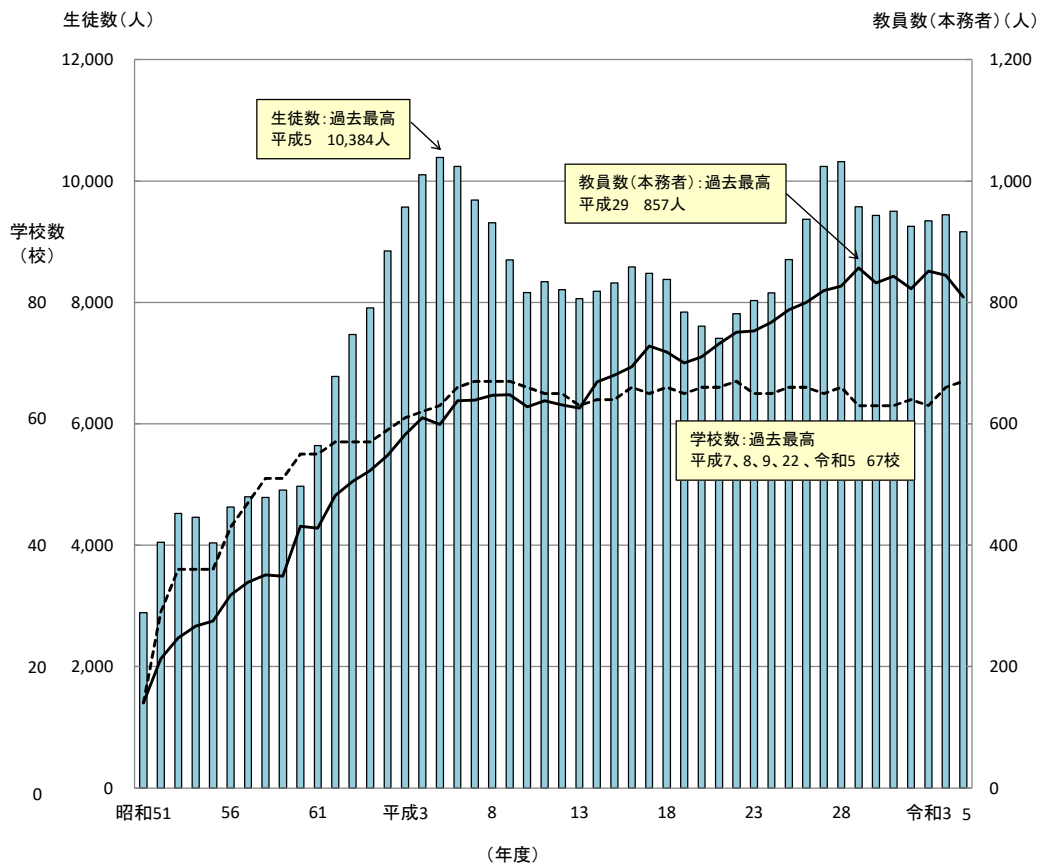

## 各 種 学 校

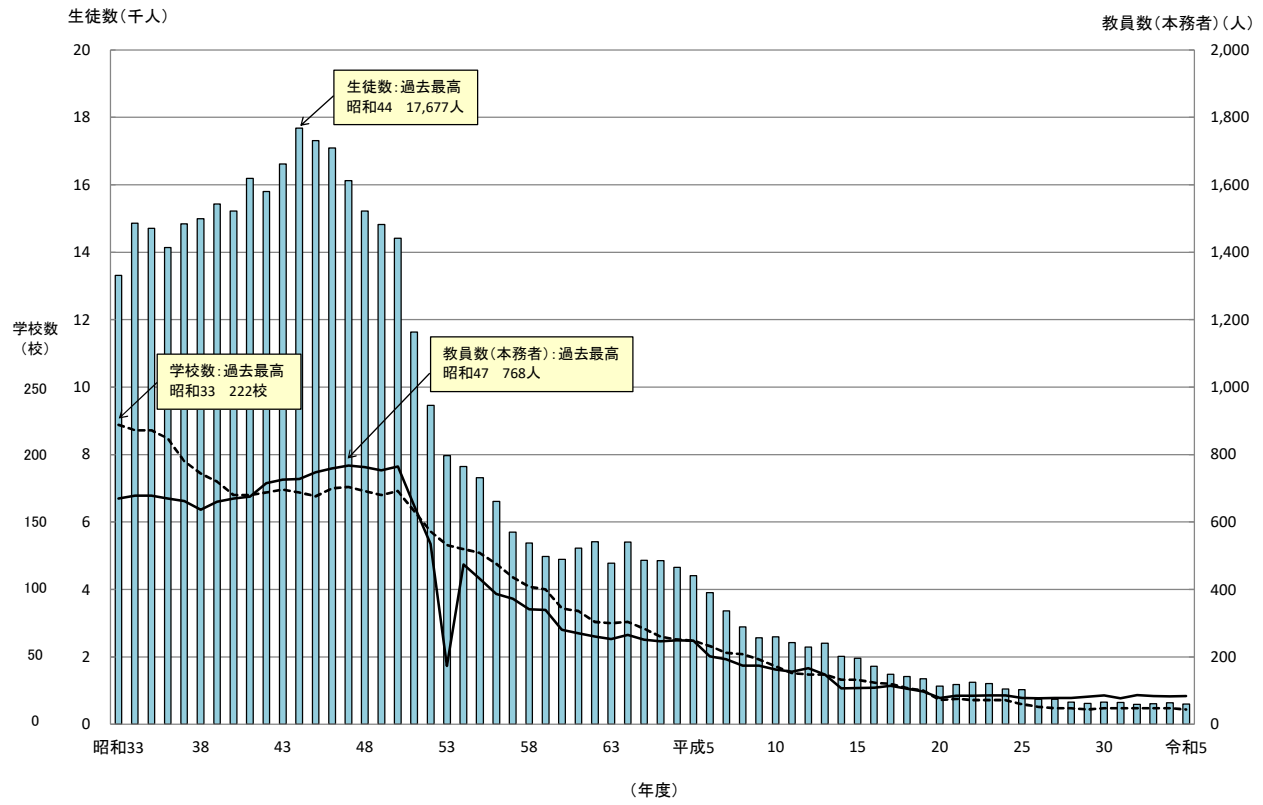

＜令和５年度 年齢・学年別在学者数（公立・私立）＞

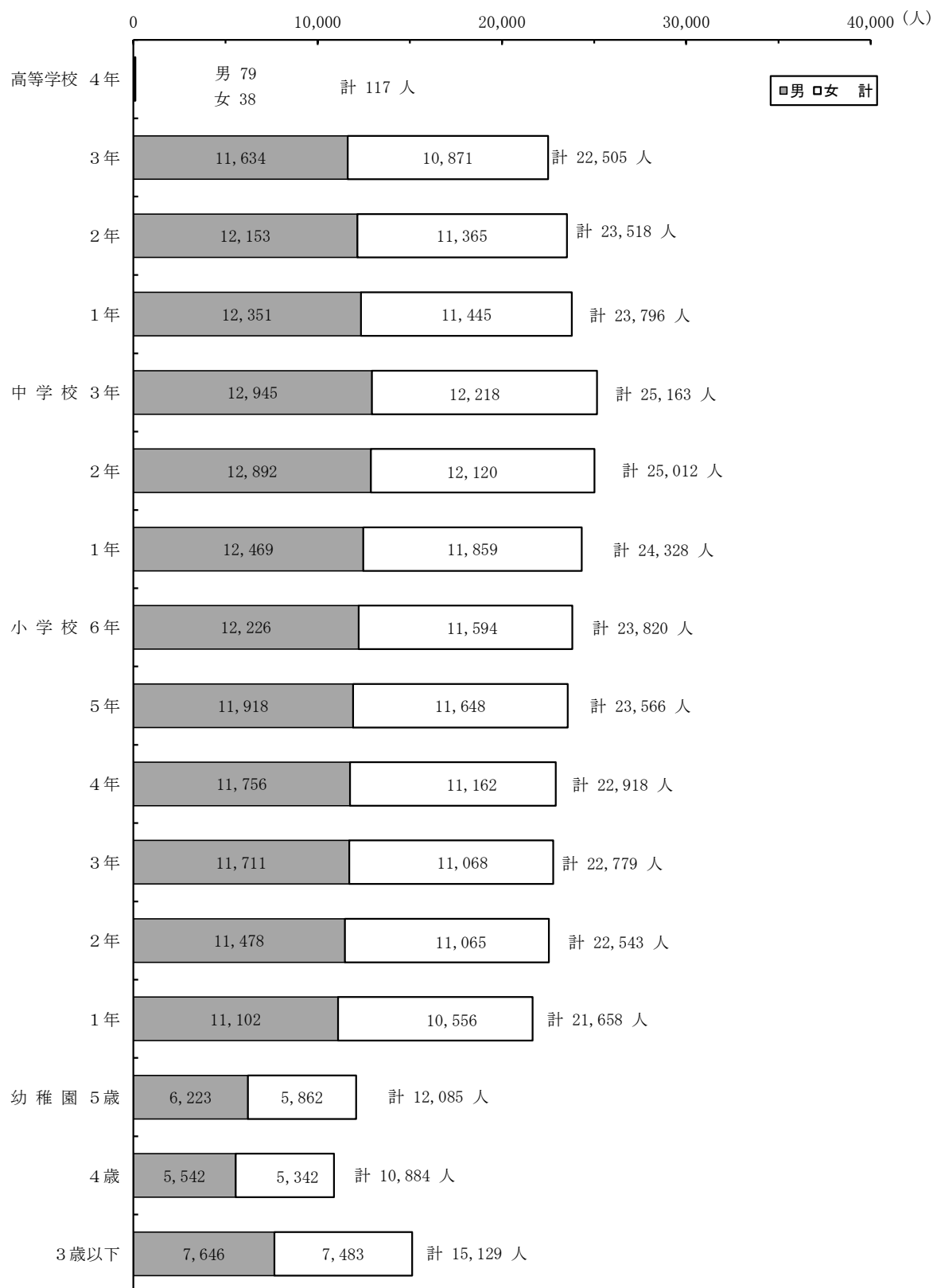

- (注) 1 「高等学校」には、「中等教育学校」の後期課程の生徒数を含む。また、専攻科及び通信制の在学者を含まない。  
 2 「中学校」には、「中等教育学校」の前期課程及び「義務教育学校」7学年～9学年の生徒数を含む。  
 3 「小学校」には、「義務教育学校」の1学年～6学年の児童数を含む。  
 4 「幼稚園」には「幼保連携型認定こども園」の園児数を含む。

<管理職の男女比率(公立・私立)>

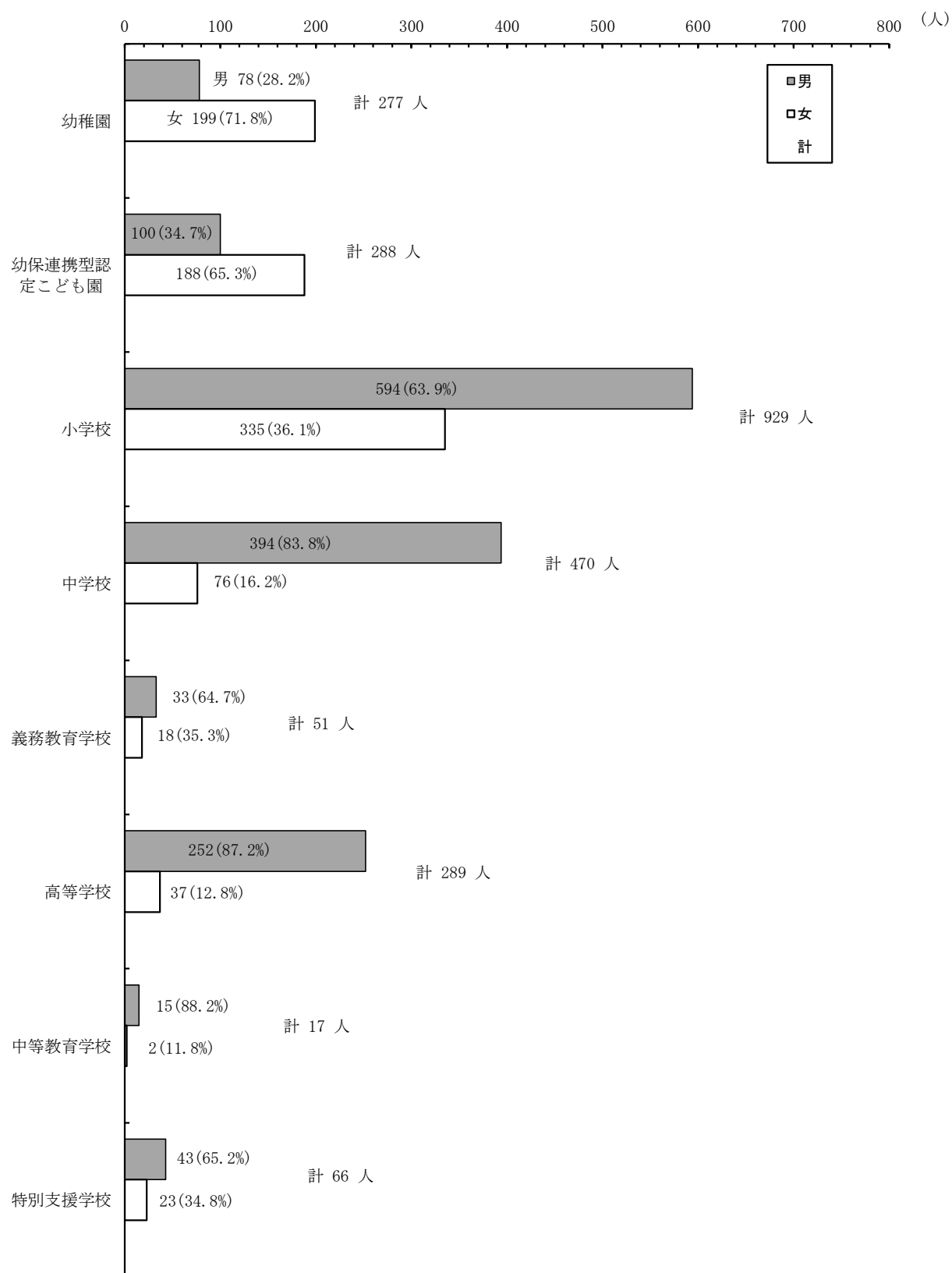

(注)1 管理職数は、教員のうち校(園)長、副校(園)長、教頭の数である。

2 「高等学校」には、専攻科及び通信制の教員を含んでいない。

## 第2 学校調査・学校通信教育調査

### 1 幼稚園（公立・私立）

#### (1) 園 数

園数は195園（公立84園、私立111園）で、前年度より10園減少している。（表1）

表1 設置者別園数(公立・私立)

年 度	計	公 立				私 立			
		計	市 立	町 立	村 立	計	学校法人立	その他法人立	個 人 立
平 成 25 年 度	365	169	154	9	6	196	193	2	1
30	267	140	127	8	5	127	126	-	1
令 和 元 年 度	257	133	121	7	5	124	123	-	1
2	238	117	105	7	5	121	120	-	1
3	223	105	93	7	5	118	118	-	-
4	205	91	79	7	5	114	114	-	-
5	195	84	72	7	5	111	111	-	-
前年度との比較	△10	△7	△7	-	-	△3	△3	-	-

#### (2) 学級数

学級数は894学級で、前年度より63学級減少している。

1学級当たりの在園者数は18.1人で、前年度より0.4人減少している。（表2）

#### (3) 在園者数

在園者数は16,147人で、前年度より1,602人減少し、平成15年度から21年連続減少している。

設置者別にみると、公立2,859人、私立13,288人となっており、私立幼稚園在園者の占める割合は82.3%で、前年度より0.3ポイント上昇している。

就園率（本年度の小学校及び義務教育学校第1学年児童数に対する本年3月幼稚園修了者の比率）は31.3%で、前年度より3.4ポイント低下している。（表2）

#### (4) 教員数・職員数

教員数（本務者）は1,730人で、前年度より46人減少している。なお、本務教員1人当たりの在園者数は9.3人で、前年より0.7人減少している。

職員数（本務者）は228人で、前年度より5人減少している。（表2）

表2 学級数・在園者数及び教員数等(公立・私立)

年 度	学級数 (学級)	在 園 者 数			修了者数	教員数 (本務者)	うち 女 性	職員数 (本務者)	1学級 当たりの 在園者数	私立幼稚園 の在園者の 占める割合 (%)	就園率 (%)	本務教員 1人当た りの在園 者数
		計	公 立	私 立								
平 成 25 年 度	1,725	38,315	9,758	28,557	15,203	2,728	2,564	316	22.2	74.5	59.5	14.0
30	1,160	24,250	5,904	18,346	9,683	2,009	1,889	231	20.9	75.7	40.9	12.1
令 和 元 年 度	1,111	22,866	5,159	17,707	9,231	1,953	1,841	245	20.6	77.4	39.4	11.7
2	1,050	21,254	4,391	16,863	8,504	1,896	1,781	251	20.2	79.3	37.2	11.2
3	998	19,871	3,716	16,155	7,983	1,849	1,734	242	19.9	81.3	35.2	10.7
4	957	17,749	3,186	14,563	7,517	1,776	1,662	233	18.5	82.0	34.7	10.0
5	894	16,147	2,859	13,288	6,785	1,730	1,616	228	18.1	82.3	31.3	9.3
前年度との比較	△63	△1,602	△327	△1,275	△732	△46	△46	△5	△0.4	0.3	△3.4	△0.7

（注）「教員数」には、教育補助員（教育活動の補助に当たっている者）を含んでいない。

## 2 幼保連携型認定こども園（公立・私立）

### (1) 園 数

園数は175園（公立21園、私立154園）で、前年度より3園（私立3園）増加している。（表3）

表3 設置者別園数（公立・私立）

年 度	計	公 立				私 立			
		計	市 立	町 立	村 立	計	学校法人立	社会福祉法人立	その他法人立
平成29年度	114	12	10	1	1	102	62	40	-
30	125	15	13	1	1	110	67	43	-
令和元年度	143	15	13	1	1	128	71	57	-
2	160	20	18	1	1	140	74	66	-
3	164	20	18	1	1	144	75	68	1
4	172	21	19	1	1	151	78	73	-
5	175	21	19	1	1	154	80	74	-
前年度との比較	3	-	-	-	-	3	2	1	-

### (2) 学級数

学級数は859学級で、前年度より33学級増加している。

1学級当たりの在園者数は25.6人で、前年度より1.5人減少している。（表4）

### (3) 在園者数

在園者数は、21,951人で前年度より450人減少している。

設置者別にみると、公立2,047人、私立19,904人となっており、私立幼保連携型認定こども園の占める割合は90.7%である。（表4）

### (4) 教育・保育職員数、その他の職員数

教育・保育職員数（本務者）は3,126人で、前年度より33人増加している。なお、本務教育・保育職員1人当たりの在園者数は7.0人で、前年度より0.2人減少している。

その他の職員数（本務者）は635人で、前年度より7人減少している。（表4）

表4 学級数・在園者数及び教員数等（公立・私立）

年 度	学級数 (学級)	在 園 者 数			修了者数	教育・保 育職員数		その他の 職員数 (本務者)	1学級 当たりの 在園者数	私立園の 在園者の 占める割 合 (%)	就園率 (%)	本務教員 1人当た りの在園 者数
		計	公 立	私 立		(本務者)	う ち 女 性					
平成29年度	614	17,181	1,770	15,411	4,337	2,062	1,954	426	28.0	89.7	18.2	8.3
30	641	17,820	2,010	15,810	4,645	2,221	2,113	489	27.8	88.7	19.6	8.0
令和元年度	715	20,040	1,932	18,108	4,646	2,596	2,477	549	28.0	90.4	19.9	7.7
2	768	21,997	2,240	19,757	5,313	2,908	2,773	635	28.6	89.8	23.3	7.6
3	778	22,074	2,159	19,915	5,747	2,969	2,829	638	28.4	90.2	25.3	7.4
4	826	22,401	2,134	20,267	5,804	3,093	2,948	642	27.1	90.5	25.8	7.2
5	859	21,951	2,047	19,904	5,983	3,126	2,986	635	25.6	90.7	27.6	7.0
前年度との比較	33	△450	△87	△363	179	33	38	△7	△1.5	0.2	1.8	△0.2

（注）「教員数」には、教育補助員（教育活動の補助に当たっている者）を含んでいない。

### 3 小学校（公立・私立）

#### (1) 学校数

学校数は 448 校（公立 441 校、私立 7 校）で、前年度より 2 校減少している。（表 5）

表 5 設置者別学校数(公立・私立)

年 度	計	(校)				私 立
		公 立	市 立	町 立	村 立	
平 成 25 年 度	547	542	483	50	9	5
30	487	480	431	40	9	7
令 和 元 年 度	479	472	424	39	9	7
2	475	468	420	39	9	7
3	465	458	410	39	9	7
4	450	443	395	39	9	7
5	448	441	395	37	9	7
前年度との比較	△2	△2	-	△2	-	-

学級数別にみると、学校教育法施行規則第 41 条による標準規模校（12～18 学級）は 148 校（全学校数の 33.0%）、11 学級以下の学校は 200 校（同 44.6%）、19～30 学級以上の学校は 89 校（同 19.9%）、31 学級以上の学校は 11 校（同 2.5%）となっている。（表 6）

表 6 学級別学校数(公立・私立)

年 度	計	11学級以下		12～18学級		19～30学級		31学級以上	
		構 成 比		構 成 比		構 成 比		構 成 比	
平 成 25 年 度	547	287	(52.5 %)	159	(29.1 %)	93	(17.0 %)	8	(1.5 %)
30	487	226	(46.4 %)	158	(32.4 %)	94	(19.3 %)	9	(1.8 %)
令 和 元 年 度	479	225	(47.0 %)	147	(30.7 %)	97	(20.3 %)	10	(2.1 %)
2	475	223	(46.9 %)	151	(31.8 %)	89	(18.7 %)	12	(2.5 %)
3	465	217	(46.7 %)	149	(32.0 %)	87	(18.7 %)	12	(2.6 %)
4	450	198	(44.0 %)	147	(32.7 %)	95	(21.1 %)	10	(2.2 %)
5	448	200	(44.6 %)	148	(33.0 %)	89	(19.9 %)	11	(2.5 %)
前年度との比較	△2	2		1		△6		1	

児童数別にみると、500 人未満の学校は 386 校、500 人以上 1,000 人未満の学校は 58 校、1,000 人以上の学校は 4 校となっている。（表 7）

表 7 児童数別学校数(公立・私立)

年 度	計	500 人 未 満							500 人 以 上 1,000 人 未 満						1,000 人 以 上		
		計	0	1 5 99	100 5 199	200 5 299	300 5 399	400 5 499	計	500 5 599	600 5 699	700 5 799	800 5 899	900 5 999	計	1,000 5 1,199	1,200 以上
平 成 25 年 度	547	459	-	95	140	95	71	58	87	34	29	11	6	7	1	1	-
30	487	403	-	83	115	86	69	50	83	37	26	8	9	3	1	-	1
令 和 元 年 度	479	405	-	83	111	84	77	50	73	28	22	13	8	2	1	-	1
2	475	405	-	82	116	84	72	51	69	28	18	12	7	4	1	-	1
3	465	396	-	78	113	80	73	52	67	33	11	13	6	4	2	2	-
4	450	385	-	72	106	81	72	54	62	30	11	13	6	2	3	3	-
5	448	386	-	76	103	78	76	53	58	26	15	11	5	1	4	4	-
前年度との比較	△2	1	-	4	△3	△3	4	△1	△4	△4	4	△2	△1	△1	1	1	-

(注) 「0 人」とは、休校中等の学校である。

## (2) 学級数

学級数は 6,361 学級で、前年度より 3 学級減少している。  
 編制方式別にみると、単式学級は 4,732 学級（全学級数の 74.4%）、複式学級は 58 学級（同 0.9%）、特別支援学級は 1,571 学級（同 24.7%）となっている。（表 8）

表 8 編制方式別学級数(公立・私立)

										(学級)	
年 度	計	単 式 学 級							複 式 学 級	特別支援学 級	
		計	1 学年	2 学年	3 学年	4 学年	5 学年	6 学年			
平 成 25 年 度	6,801	5,695	1,002	959	909	942	925	958	52	1,054	
30	6,520	5,158	896	882	829	842	851	858	55	1,307	
令 和 元 年 度	6,492	5,065	872	867	799	830	840	857	60	1,367	
2	6,465	4,968	845	848	797	801	825	852	55	1,442	
3	6,374	4,844	838	819	775	787	795	830	60	1,470	
4	6,364	4,769	818	813	796	770	785	787	54	1,541	
5	6,361	4,732	791	790	799	795	770	787	58	1,571	
前年度との比較	△3	△37	△27	△23	3	25	△15	-	4	30	

児童の収容人員別にみると、7 人以下の学級が 1,493 学級で最も多く、次いで 26 人以上 30 人以下の学級が 1,472 学級、21 人以上 25 人以下の学級が 1,146 学級となっている。（表 9）

表 9 収容人員別学級数(公立・私立)

年 度	計	(学級)							
		7 人 以下	8 ～ 12	13 ～ 20	21 ～ 25	26 ～ 30	31 ～ 35	36 ～ 40	41 人以上
平 成 25 年 度	6,801	1,107	282	708	1,001	1,756	1,471	475	1
30	6,520	1,305	300	626	1,083	1,662	1,236	308	-
令 和 元 年 度	6,492	1,337	313	628	1,102	1,647	1,168	296	1
2	6,465	1,412	324	642	1,081	1,556	1,176	272	2
3	6,374	1,441	309	665	1,033	1,550	1,112	262	2
4	6,364	1,509	290	698	1,128	1,470	1,082	185	2
5	6,361	1,493	344	746	1,146	1,472	1,041	119	-
前年度との比較	△3	△16	54	48	18	2	△41	△66	△2

## (3) 児童数

児童数は 129,960 人（男子 66,505 人、女子 63,455 人）で、前年度より 2,160 人減少して、昭和 58 年度から 41 年連続減少となっている。

第 1 学年の児童数（本年度小学校入学者数）は 20,405 人で、前年度より 757 人減少している。また、1 学級当たりの児童数は 20.4 人で、前年度より 0.3 人減少している。（表 10）

表 10 学年別児童数(公立・私立)

										(人)
年 度	計			1 学年	2 学年	3 学年	4 学年	5 学年	6 学年	1 学 級 当 た り の 児 童 数
		男	女							
平 成 25 年 度	158,231	80,997	77,234	25,530	24,795	26,092	26,725	27,222	27,867	23.3
30	143,625	73,701	69,924	22,792	23,323	23,969	24,242	24,478	24,821	22.0
令 和 元 年 度	141,194	72,309	68,885	22,453	22,755	23,315	23,979	24,220	24,472	21.7
2	138,384	70,891	67,493	21,770	22,441	22,729	23,292	23,953	24,199	21.4
3	135,172	69,269	65,903	21,516	21,654	22,341	22,603	23,204	23,854	21.2
4	132,120	67,556	64,564	21,162	21,483	21,580	22,279	22,531	23,085	20.8
5	129,960	66,505	63,455	20,405	21,269	21,590	21,725	22,353	22,618	20.4
前年度との比較	△2,160	△1,051	△1,109	△757	△214	10	△554	△178	△467	△0.3

なお、平成 30 年度と令和 5 年度の市町村別児童数を比較すると、表 21 のとおりである。



#### (4) 教員数

教員数（本務者）は 9,578 人（男性 3,297 人、女性 6,281 人）で、前年度より 58 人増加している。  
本務教員のうち女性教員の占める割合は 65.6%で、前年度と同率となっている。また、本務教員 1 人当たりの児童数は 13.6 人で、前年度より 0.3 人減少している。（表 11）（図 1）

表 11 教員数(本務者)(公立・私立)

年 度	計			校 長		副校長		教 頭		主幹教諭		指導教諭	
	男	女		男	女	男	女	男	女	男	女	男	女
平成 25 年 度	10,255	3,597	6,658	453	90	16	1	447	102	-	2	-	-
30	9,672	3,382	6,290	388	95	21	2	370	116	1	-	-	-
令和 元 年 度	9,623	3,367	6,256	375	100	22	2	361	121	1	-	-	-
2	9,637	3,361	6,276	367	105	20	4	332	147	1	-	-	-
3	9,537	3,294	6,243	346	114	23	3	301	167	1	-	-	-
4	9,520	3,276	6,244	321	123	24	5	280	175	6	1	2	7
5	9,578	3,297	6,281	304	138	23	6	267	191	9	1	3	12
前年度との比較	58	21	37	△17	15	△1	1	△13	16	3	-	1	5

つづき

年 度	教 諭		助教諭		養護教諭		養護助教諭		栄養教諭		講 師		本務教員のうち 女性教員の 占める割合 (%)	本務教員 1 人当たりの 児童数
	男	女	男	女	男	女	男	女	男	女	男	女		
平成 25 年 度	2,447	5,099	3	5	-	502	-	104	1	51	230	702	64.9	15.4
30	2,349	4,710	5	4	-	461	1	79	1	85	246	738	65.0	14.8
令和 元 年 度	2,331	4,692	4	2	1	455	1	76	1	83	270	725	65.0	14.7
2	2,351	4,663	4	4	1	453	1	68	1	84	283	748	65.1	14.4
3	2,332	4,624	3	5	1	455	1	54	-	85	286	736	65.5	14.2
4	2,348	4,594	2	3	1	453	-	54	-	84	292	745	65.6	13.9
5	2,356	4,552	2	3	1	442	-	67	-	86	332	783	65.6	13.6
前年度との比較	8	△42	-	-	-	△11	-	13	-	2	40	38	-	△0.3

(注) 栄養教諭の項目は平成 17 年度に、副校長、主幹教諭、指導教諭の項目は平成 20 年度に新設された。

図 1 教員数(本務者)(公立・私立)

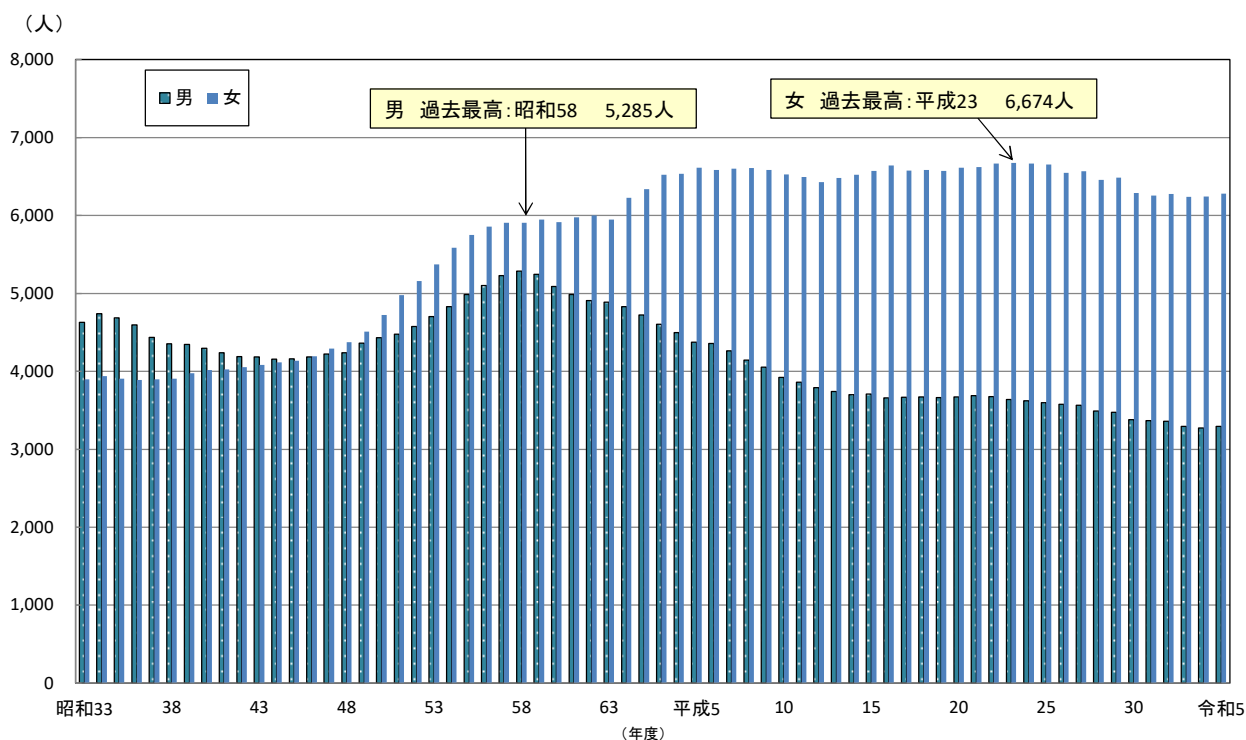

## (5) 職員数

職員数（本務者）は 630 人で、前年度より 7 人減少している。内訳は、市町村立学校職員給与負担法による事務職員及び学校栄養職員が 494 人（全職員数（本務者）の 78.4%）、その他の職員が 136 人（同 21.6%）となっている。（表 12）

表 12 職員数(本務者)(公立・私立)

年 度	計	事 務 職 員		学校栄養職員		教 員 (本務・兼 務)以外 の教員	学 校 図 書 館 事 務 員	養 護 職 員 (看 護 師 等)	学 校 給 食 調 理 従 事 員	用 務 員	警 備 員 そ の 他
		負担法に よる者	そ の 他 者	負担法に よる者	そ の 他 者						
平 成 25 年 度	1,020	584	7	78	1	5	-	-	155	165	25
30	801	517	15	27	1	2	1	-	90	125	23
令 和 元 年 度	762	506	14	19	1	-	1	-	80	116	25
2	692	506	13	14	1	-	1	-	71	79	7
3	664	494	11	13	2	-	1	-	64	76	3
4	637	485	12	11	1	-	1	-	56	66	5
5	<b>630</b>	<b>483</b>	<b>13</b>	<b>11</b>	<b>1</b>	<b>2</b>	<b>1</b>	<b>-</b>	<b>47</b>	<b>61</b>	<b>11</b>
前年度との比較	△7	△2	1	-	-	2	-	-	△9	△5	6

## 4 中学校（公立・私立）

### （1）学校数

学校数は 223 校（公立 211 校、私立 12 校）で、前年度と同数である。

中高一貫教育校は併設型が 19 校（公立 10 校、私立 9 校）、連携型が 2 校（公立 1 校、私立 1 校）で前年度と同数。（表 13）

表 13 設置者別学校数(公立・私立)

(校)									
年 度	計	公 立					私 立	中高一貫教育校(再掲)	
			県 立	市 立	町 立	村 立		併 設 型	連 携 型
平 成 25 年 度	239	229	1	202	23	3	10	8	4
30	224	211	1	188	19	3	13	10	3
令 和 元 年 度	223	210	1	187	19	3	13	10	2
2	227	215	6	187	19	3	12	14	2
3	225	213	8	183	19	3	12	17	2
4	223	211	10	179	19	3	12	19	2
5	223	211	10	179	19	3	12	19	2
前年度との比較	-	-	-	-	-	-	-	-	-

（注）中高一貫教育校は、正式に認可権限者の認可を受けて学則に明記されている学校のみ。実質的に中高一貫教育を実施していても、学則に明記されていない学校は含んでいない。以下、高等学校においても同様。

学級数別にみると、標準規模校（12～18 学級）は 86 校（全学校数の 38.6%）、11 学級以下の学校は 98 校（同 43.9%）、19～30 学級の学校は 38 校（同 17.0%）、31 学級以上の学校は 1 校（同 0.4%）となっている。（表 14）

表 14 学級数別学校数(公立・私立)

年 度	計	11学級以下		12～18学級		19～30学級		31学級以上	
		構成比		構成比		構成比		構成比	
平 成 25 年 度	239	107	(44.8 %)	105	(43.9 %)	27	(11.3 %)	-	( - )
30	224	99	(44.2 %)	88	(39.3 %)	37	(16.5 %)	-	( - )
令 和 元 年 度	223	94	(42.2 %)	99	(44.4 %)	29	(13.0 %)	1	(0.4 %)
2	227	96	(42.3 %)	93	(41.0 %)	38	(16.7 %)	-	( - )
3	225	94	(41.8 %)	91	(40.4 %)	40	(17.8 %)	-	( - )
4	223	90	(40.4 %)	90	(40.4 %)	42	(18.8 %)	1	(0.4 %)
5	223	98	(43.9 %)	86	(38.6 %)	38	(17.0 %)	1	(0.4 %)
前年度との比較	-	8		△4		△4		-	

生徒数別にみると、500 人未満の学校は 192 校で前年度より 3 校増加、500 人以上 1,000 人未満の学校は 31 校で前年度より 3 校減少している。（表 15）

表 15 生徒数別学校数(公立・私立)

年 度	計	500 人 未 満								500 人 以 上 1,000 人 未 満						1,000 人 以 上		
		計	0	1 99	100 199	200 299	300 399	400 499	計	500 599	600 699	700 799	800 899	900 999	計	1,000 1,499	1,500 以 上	
平 成 25 年 度	239	187	-	21	26	56	40	44	52	33	11	4	2	2	-	-	-	
30	224	189	-	18	36	48	51	36	35	17	10	5	1	2	-	-	-	
令 和 元 年 度	223	190	-	17	44	41	55	33	33	14	12	4	1	2	-	-	-	
2	227	195	-	21	45	37	56	36	32	16	11	3	-	2	-	-	-	
3	225	191	-	23	43	33	61	31	34	17	13	2	1	1	-	-	-	
4	223	189	1	19	45	36	56	32	34	18	13	1	-	2	-	-	-	
5	223	192	2	20	45	44	49	32	31	17	12	-	-	2	-	-	-	
前年度との比較	-	3	1	1	-	8	△7	-	△3	△1	△1	△1	-	-	-	-	-	

（注）「0 人」とは、休校中等の学校である。

## (2) 学級数

学級数は、2,833 学級で前年度より 46 学級減少している。

編制方式別にみると、単式学級は 2,142 学級（全学級数の 75.6%）、複式学級は 1 学級（同 0.04%）、特別支援学級は 690 学級（同 24.4%）となっている。（表 16）

表 16 編制方式別学級数(公立・私立)

年 度	計	単 式 学 級				複 式 学 級	特別支援学級
		計	1 学 年	2 学 年	3 学 年		
平 成 25 年 度	2,985	2,508	865	823	820	2	475
30	2,901	2,316	747	772	797	1	584
令 和 元 年 度	2,886	2,287	760	754	773	1	598
2	2,871	2,254	746	758	750	1	616
3	2,887	2,228	730	743	755	2	657
4	2,879	2,180	712	725	743	1	698
5	<b>2,833</b>	<b>2,142</b>	<b>692</b>	<b>717</b>	<b>733</b>	<b>1</b>	<b>690</b>
前年度との比較	△46	△38	△20	△8	△10	-	△8

生徒の収容人員別にみると、31 人以上 35 人以下の学級が 1,041 学級で最も多く、次いで 26 人以上 30 人以下の学級が 697 学級、7 人以下の学級が 622 学級となっている。（表 17）

表 17 収容人員別学級数(公立・私立)

年 度	計	7 人 以下	(学級)									
			8～12	13～20	21～25	26～30	31～35	36～40	41～45	46	47	48 人以上
平 成 25 年 度	2,985	462	27	30	84	505	1,182	678	17	-	-	-
30	2,901	559	43	26	98	766	1,221	183	5	-	-	-
令 和 元 年 度	2,886	553	65	32	103	786	1,182	159	6	-	-	-
2	2,871	584	59	25	115	775	1,135	170	8	-	-	-
3	2,887	614	65	23	121	759	1,119	182	4	-	-	-
4	2,879	633	87	32	108	744	1,080	192	3	-	-	-
5	<b>2,833</b>	<b>622</b>	<b>92</b>	<b>28</b>	<b>135</b>	<b>697</b>	<b>1,041</b>	<b>214</b>	<b>1</b>	-	-	<b>3</b>
前年度との比較	△46	△11	5	△4	27	△47	△39	22	△2	-	-	3

## (3) 生徒数

生徒数は 69,619 人（男子 35,845 人、女子 33,774 人）で、前年度より 1,161 人減少し、12 年連続減少となった。

第 1 学年の生徒数（本年度中学校入学者数）は 22,714 人で、前年度より 587 人減少している。また、1 学級当たりの生徒数は 24.6 人で、前年度と同数である。（表 18）

表 18 学年別生徒数(公立・私立)

年 度	計			1 学年	2 学年	3 学年	(人) 1 学 級 当 た り の 生 徒 数
		男	女				
平 成 25 年 度	84,130	43,153	40,977	27,731	28,202	28,197	28.2
30	74,869	38,348	36,521	23,897	25,135	25,837	25.8
令 和 元 年 度	73,523	37,683	35,840	24,496	23,878	25,149	25.5
2	72,436	37,104	35,332	24,098	24,486	24,140	25.2
3	72,035	36,929	35,106	23,614	24,022	24,399	25.0
4	70,780	36,385	34,395	23,301	23,523	23,956	24.6
5	<b>69,619</b>	<b>35,845</b>	<b>33,774</b>	<b>22,714</b>	<b>23,332</b>	<b>23,573</b>	<b>24.6</b>
前年度との比較	△1,161	△540	△621	△587	△191	△383	-

なお、平成 30 年度と令和 5 年度の市町村別生徒数を比較すると、表 21 のとおりである。

#### (4) 教員数

教員数（本務者）は5,768人（男性3,147人、女性2,621人）で、前年度より60人減少している。  
 本務教員のうち女性教員の占める割合は45.4%で、前年度より0.4ポイント上昇している。  
 本務教員1人当たりの生徒数は12.1人で、前年度と同率である。（表19）（図2）

表19 教員数(本務者)(公立・私立)

年 度	計			校 長		副 校 長		教 頭		主 幹 教 諭		指 導 教 諭	
	男	女		男	女	男	女	男	女	男	女	男	女
平 成 25 年 度	6,259	3,600	2,659	211	19	6	-	258	18	-	-	-	-
30	5,876	3,327	2,549	196	19	10	-	230	27	-	-	-	-
令 和 元 年 度	5,858	3,302	2,556	192	20	9	-	225	31	-	-	-	-
2	5,862	3,287	2,575	192	19	10	-	226	34	-	-	-	-
3	5,837	3,264	2,573	180	27	9	-	212	49	1	-	-	-
4	5,828	3,203	2,625	175	29	7	-	213	51	7	-	1	3
5	5,768	3,147	2,621	180	24	7	-	207	52	11	2	1	6
前年度との比較	△60	△56	△4	5	△5	-	-	△6	1	4	2	-	3

つづき

年 度	教 諭		助 教 諭		養 護 教 諭		養 護 助 教 諭		栄 養 教 諭		講 師		本務教員のうち女性教員の占める割合(%)	本務教員1人当たりの生徒数
	男	女	男	女	男	女	男	女	男	女	男	女		
平 成 25 年 度	2,749	1,981	2	1	1	219	-	45	-	31	373	345	42.5	13.4
30	2,525	1,895	4	1	1	212	-	36	-	53	361	306	43.4	12.7
令 和 元 年 度	2,528	1,886	4	1	-	216	-	26	-	54	344	322	43.6	12.6
2	2,543	1,889	6	-	-	214	-	34	-	53	310	332	43.9	12.4
3	2,569	1,896	3	1	-	215	-	28	-	53	290	304	44.1	12.3
4	2,529	1,956	4	1	1	220	-	22	-	49	266	294	45.0	12.1
5	2,479	1,956	3	1	1	217	-	29	-	47	258	287	45.4	12.1
前年度との比較	△50	-	△1	-	-	△3	-	7	-	△2	△8	△7	0.4	-

（注） 栄養教諭の項目は平成17年度に、副校長、主幹教諭、指導教諭の項目は、平成20年度に新設された。

図2 教員数(本務者)(公立・私立)

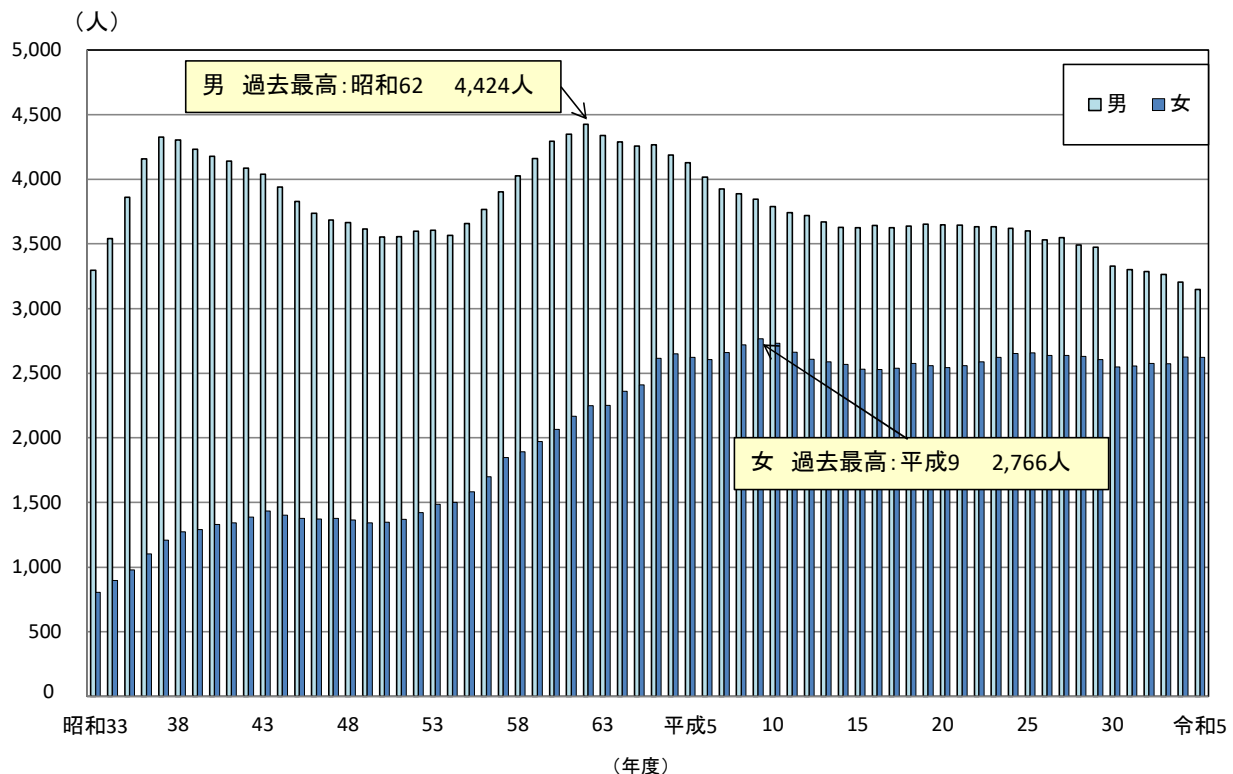

## (5) 職員数

職員数（本務者）は 313 人で、前年度より 9 人減少している。内訳は、市町村立学校職員給与負担法による事務職員及び学校栄養職員が 233 人（全職員数（本務者）の 74.4%）、その他の職員が 80 人（同 25.6%）となっている。（表 20）

表 20 職員数(本務者)(公立・私立)

年 度	計	事 務 職 員		学校栄養職員		教 員 (本務・兼 務)以外 の教員	学 校 図 書 館 事 務 員	養 護 職 員 (看 護 師 等)	学 校 給 食 調 理 従 事 員	用 務 員	警 備 員 そ の 他
		負担法に よる者	そ の 他 の 者	負担法に よる者	そ の 他 の 者						
平 成 25 年 度	452	248	21	44	2	1	1	-	46	88	1
30	377	232	29	17	2	-	1	-	28	66	2
令 和 元 年 度	361	230	26	11	2	-	1	-	28	61	2
2	348	233	28	8	1	-	1	-	26	49	2
3	332	228	27	7	1	-	1	1	21	44	2
4	322	225	27	5	2	-	1	-	18	42	2
5	313	227	22	6	2	-	1	-	18	35	2
前年度との比較	△9	2	△5	1	-	-	-	-	-	△7	-

表 21 市町村別小学校児童数・中学校生徒数の比較(公立・私立)[令和 5 年度・平成 30 年度]

(人)

市 町 村 別	小 学 校 児 童 数				中 学 校 生 徒 数			
	令和5年度	平成30年度	増 減 数	増減率(%)	令和5年度	平成30年度	増 減 数	増減率(%)
県 計	129,960	143,625	△13,665	△9.5	69,619	74,869	△5,250	△7.0
水 戸 市	13,190	13,775	△585	△4.2	6,938	7,110	△172	△2.4
日 立 市	6,726	8,199	△1,473	△18.0	4,093	4,858	△765	△15.7
土 浦 市	5,910	6,580	△670	△10.2	3,537	3,602	△65	△1.8
古 河 市	6,544	7,134	△590	△8.3	3,354	3,525	△171	△4.9
石 岡 市	3,030	3,333	△303	△9.1	1,641	1,909	△268	△14.0
結 城 市	2,421	2,739	△318	△11.6	1,273	1,310	△37	△2.8
龍 ヶ 崎 市	3,279	3,785	△506	△13.4	1,853	1,994	△141	△7.1
下 妻 市	1,970	2,274	△304	△13.4	1,154	1,194	△40	△3.4
常 総 市	2,736	3,207	△471	△14.7	1,606	1,680	△74	△4.4
常 陸 太 田 市	1,712	1,876	△164	△8.7	980	1,105	△125	△11.3
高 萩 市	1,090	1,234	△144	△11.7	583	668	△85	△12.7
北 茨 城 市	1,718	1,979	△261	△13.2	945	1,072	△127	△11.8
笠 間 市	3,270	3,584	△314	△8.8	1,735	1,834	△99	△5.4
取 手 市	4,829	5,180	△351	△6.8	3,129	3,301	△172	△5.2
牛 久 市	4,059	4,823	△764	△15.8	2,390	2,317	73	3.2
つくば市	11,363	11,098	265	2.4	5,732	5,598	134	2.4
ひたちなか市	7,368	8,659	△1,291	△14.9	3,642	4,295	△653	△15.2
鹿 嶋 市	3,278	3,480	△202	△5.8	2,061	1,964	97	4.9
潮 来 市	1,186	1,310	△124	△9.5	578	699	△121	△17.3
守 谷 市	4,416	4,351	65	1.5	1,929	1,879	50	2.7
常 陸 大 宮 市	1,555	1,784	△229	△12.8	803	1,024	△221	△21.6
那 珂 市	2,542	2,722	△180	△6.6	1,260	1,387	△127	△9.2
筑 西 市	4,487	5,011	△524	△10.5	2,449	2,668	△219	△8.2
坂 東 市	2,347	2,768	△421	△15.2	1,225	1,391	△166	△11.9
稲 敷 市	1,309	1,664	△355	△21.3	789	911	△122	△13.4
かすみがうら市	1,497	2,104	△607	△28.8	851	1,131	△280	△24.8
桜 川 市	1,214	1,509	△295	△19.5	672	768	△96	△12.5
神 栖 市	4,796	5,357	△561	△10.5	2,458	2,627	△169	△6.4
行 方 市	1,296	1,526	△230	△15.1	704	852	△148	△17.4
鉾 田 市	1,881	2,135	△254	△11.9	1,081	1,153	△72	△6.2
つくばみらい市	4,199	3,282	917	27.9	1,384	1,140	244	21.4
小 美 玉 市	1,569	2,632	△1,063	△40.4	868	1,390	△522	△37.6
茨 城 町	1,285	1,498	△213	△14.2	722	763	△41	△5.4
大 洗 町	596	725	△129	△17.8	335	428	△93	△21.7
城 里 町	621	776	△155	△20.0	368	447	△79	△17.7
東 海 村	2,184	2,414	△230	△9.5	1,123	1,167	△44	△3.8
大 子 町	430	605	△175	△28.9	275	332	△57	△17.2
美 浦 村	556	693	△137	△19.8	282	369	△87	△23.6
阿 見 町	2,553	2,481	72	2.9	1,235	1,246	△11	△0.9
河 内 町	-	-	-	-	-	-	-	-
八 千 代 町	948	1,091	△143	△13.1	511	599	△88	△14.7
五 霞 町	309	365	△56	△15.3	166	183	△17	△9.3
境 町	1,247	1,252	△5	△0.4	587	656	△69	△10.5
利 根 町	444	631	△187	△29.6	318	323	△5	△1.5

(注) 義務教育学校児童数・生徒数、中等教育学校生徒数を含んでいない。

## 5 義務教育学校（公立）

### （1）学校数

学校数は15校（公立のみ）で、前年度と同数である。（表22）

### （2）在学者数

在学者数は10,253人で、前年度より218人減少している。（表22）

### （3）教員数・職員数

教員数（本務者）は737人で前年度より1人増加し、職員数（本務者）は39人で前年度より1人減少している。（表22）

表22 学校数・学級数・生徒数及び教職員数

							(人)
年 度	学 校 数 (校)	学級数 (学級)	生 徒 数			教 員 数 (本 務 者)	職 員 数 (本 務 者)
			計	男	女		
平 成 29 年 度	3	82	2,394	1,223	1,171	137	9
30	9	256	6,526	3,382	3,144	425	29
令 和 元 年 度	9	274	6,983	3,611	3,372	451	28
2	10	312	7,808	4,027	3,781	507	29
3	12	380	9,271	4,761	4,510	611	36
4	15	446	10,471	5,339	5,132	736	40
5	15	445	10,253	5,204	5,049	737	39
前年度との比較	-	△1	△218	△135	△83	1	△1



## 6 高等学校（公立・私立）

### (1) 全日制課程・定時制課程

#### 7 学校数

全日制課程、定時制課程又はその両方の課程を置く学校数は 119 校（公立 95 校、私立 24 校）で、前年度より 2 校増加している。

中高一貫教育校は、併設型が 19 校（公立 10 校、私立 9 校）、連携型が 3 校（公立 1 校、私立 2 校）で前年度と同数。（表 23）

表 23 設置者別学校数(公立・私立)[全日制・定時制]

年 度	計	公 立				私 立				(校)	
		全日制	定時制	併置		全日制	定時制	併置		中高一貫教育校(再掲)	
										併設型	連携型
平成 25 年度	120	97	84	3	10	23	23	-	-	8	3
30	121	97	85	4	8	24	24	-	-	10	3
令和 元 年 度	122	98	86	4	8	24	24	-	-	10	3
2	121	97	85	5	7	24	24	-	-	14	3
3	119	95	83	5	7	24	24	-	-	17	3
4	117	93	81	5	7	24	24	-	-	19	3
5	119	95	82	6	7	24	24	-	-	19	3
前年度との比較	2	2	1	1	-	-	-	-	-	-	-

(注) 「併置」とは、全日制と定時制の両方の課程を設置している学校をいう。

#### イ 生徒数

生徒数は 68,813 人で、前年度より 1,609 人減少している。

設置者別にみると、公立校は 48,667 人、私立校は 20,146 人で、私立校の生徒の占める割合は 29.3%で前年度より 0.3 ポイント上昇している。

本科の入学人数は 23,313 人で、前年度より 517 人減少している。（表 24）

表 24 設置者別生徒数(公立・私立)[全日制・定時制]

年 度	計			公 立			私 立			私立校生徒の占める割合(%)	本科の入学人数
	計	本科	専攻科	計	本科	専攻科	計	本科	専攻科		
平成 25 年度	78,960	78,799	161	59,254	59,167	87	19,706	19,632	74	25.0	27,102
30	77,043	76,905	138	56,159	56,093	66	20,884	20,812	72	27.1	27,885
令和 元 年 度	75,540	75,405	135	55,086	55,018	68	20,454	20,387	67	27.1	25,269
2	74,121	73,988	133	53,605	53,540	65	20,516	20,448	68	27.7	24,706
3	71,842	71,693	149	51,569	51,503	66	20,273	20,190	83	28.2	23,309
4	70,422	70,280	142	50,013	49,949	64	20,409	20,331	78	29.0	23,830
5	68,813	68,664	149	48,667	48,598	69	20,146	20,066	80	29.3	23,313
前年度との比較	△1,609	△1,616	7	△1,346	△1,351	5	△263	△265	2	0.3	△517

本科の生徒数 68,664 人を課程別にみると、全日制 67,340 人、定時制 1,324 人で、定時制の生徒の占める割合は 1.9%となっている。

また、学科別にみると、普通科 53,200 人（全本科生徒数の 77.5%）が最も多く、次いで工業に関する学科 4,668 人（同 6.8%）、商業に関する学科 3,979 人（同 5.8%）、総合学科 2,990 人（同 4.4%）、農業に関する学科 1,485 人（同 2.2%）の順となっている。（表 25）

表 25 学科別課程別生徒数(本科)(公立・私立)[全日制・定時制]

区 分	(人)											
	計	男	女	計	1 学年	2 学年	3 学年	計	1 学年	2 学年	3 学年	4 学年
計	68,664	35,563	33,101	67,340	22,840	22,698	21,802	1,324	497	403	307	117
普通科	53,200	26,346	26,854	52,019	17,691	17,462	16,866	1,181	415	387	288	91
農業に関する学科	1,485	845	640	1,420	491	496	433	65	14	14	15	22
工業に関する学科	4,668	4,266	402	4,668	1,520	1,590	1,558	-	-	-	-	-
商業に関する学科	3,979	1,836	2,143	3,979	1,321	1,373	1,285	-	-	-	-	-
水産に関する学科	230	191	39	230	73	87	70	-	-	-	-	-
家庭に関する学科	816	49	767	816	287	277	252	-	-	-	-	-
看護に関する学科	227	10	217	227	77	80	70	-	-	-	-	-
情報に関する学科	65	48	17	-	-	-	-	65	65	-	-	-
福祉に関する学科	75	16	59	75	25	29	21	-	-	-	-	-
その他の専門教育を施す学科	929	440	489	929	325	312	292	-	-	-	-	-
総合学科	2,990	1,516	1,474	2,977	1,030	992	955	13	3	2	4	4

## ウ 教員数・職員数

教員数（本務者）は 5,422 人（男性 3,669 人、女性 1,753 人）で、前年度より 48 人減少している。

本務教員のうち女性教員の占める割合は 32.3%で、前年度より 0.1 ポイント上昇している。また、本務教員 1 人当たりの生徒数は 12.7 人となっている。

職員数（本務者）は 972 人で、前年度より 20 人減少している。（表 26）

表 26 教員数及び職員数(公立・私立)[全日制・定時制]

年 度	教 員 数 ( 本 務 者 )													本務教員 のうち女 性教員の 割合(%)	本務教員 1人当た りの生徒 数	職 員 数 ( 本 務 者 )			
	計	うち 女性	校長	副校 長	教頭	主幹 教諭	指導 教諭	教諭	助教 諭	養護 教諭	養護 助教諭	栄養 教諭	講師			計	事務 職員	実習 助手	そ の 他
平成 25 年度	5,685	1,688	117	17	151	1	-	4,663	5	109	29	-	593	29.7	13.9	1,102	535	312	255
30	5,744	1,787	118	22	155	4	-	4,695	7	111	25	1	606	31.1	13.4	1,035	545	309	181
令和 元 年度	5,717	1,791	118	22	157	4	-	4,701	8	114	21	-	572	31.3	13.2	1,022	546	308	168
2	5,644	1,798	118	24	154	6	-	4,673	8	112	25	-	524	31.9	13.1	1,029	553	308	168
3	5,593	1,804	117	21	149	7	-	4,635	12	113	20	-	519	32.3	12.8	1,002	553	306	143
4	5,470	1,760	116	25	144	8	1	4,553	11	110	24	-	478	32.2	12.9	992	551	302	139
5	5,422	1,753	116	24	149	10	1	4,489	6	110	28	-	489	32.3	12.7	972	550	292	130
前年度との比較	△48	△7	-	△1	5	2	-	△64	△5	-	4	-	11	0.1	△0.2	△20	△1	△10	△9

## (2) 通信制課程

通信制課程を置く学校数は 13 校（独立校 9 校（私立のみ）、併置校 4 校（公立 1 校、私立 3 校））で、前年度より 1 校増加している。

生徒数は 29,884 人（男子 14,294 人、女子 15,590 人）で、前年度より 4,978 人増加している。

教員数（本務者）は 397 人で前年度より 103 人増加、職員数（本務者）は 102 人で前年度より 7 人増加している。  
（表 27）

表 27 学校数・生徒数及び教員数等（公立・私立）〔通信制〕

年 度	学校数(校)		生 徒 数			入学者数 (前年度間)	卒業者数 (前年度間)	教 員 数（本 務 者）			職 員 数（本 務 者）		
	独 立	併 置	計	男	女			計	男	女	計	男	女
平 成 25 年 度	7	3	16,034	8,036	7,998	8,623	6,675	197	127	70	54	23	31
30	7	3	14,306	7,048	7,258	7,434	6,309	231	161	70	71	27	44
令 和 元 年 度	7	3	15,339	7,471	7,868	7,966	6,093	239	149	90	63	28	35
2	6	3	15,158	7,202	7,956	7,154	6,625	241	147	94	76	33	43
3	7	4	18,721	9,106	9,615	7,045	6,380	283	171	112	85	31	54
4	8	4	24,906	11,923	12,983	13,060	6,861	294	173	121	95	36	59
5	9	4	29,884	14,294	15,590	13,198	8,590	397	218	179	102	38	64
前年度との比較	1	－	4,978	2,371	2,607	138	1,729	103	45	58	7	2	5

（注）「独立」とは、通信制課程のみの学校をいい、「併置」とは全日制課程または定時制課程と通信制課程とを併置している学校をいう。

## 7 中等教育学校（公立・私立）

### (1) 学校数

学校数は 6 校（公立 3 校、私立 3 校）で、前年度と同数である。（表 28）

### (2) 生徒数

生徒数は 3,177 人（前期課程 1,905 人、後期課程 1,272 人）で、前年度より 194 人増加している。（前期課程 133 人増加、後期課程 61 人増加）（表 28）

### (3) 教員数・職員数

教員数（本務者）は 266 人で、前年度より 12 人増加している。（表 28）

職員数（本務者）は 26 人で、前年度と同数である。（表 28）

表 28 学校数、生徒数及び教職員数（公立・私立）

年 度	学 校 数 (校)			生 徒 数					教 員 数 (本務者)	職 員 数 (本務者)
	計	公 立	私 立	計	男	女	前期課程	後期課程		
平 成 25 年 度	4	2	2	1,892	889	1,003	979	913	168	19
30	4	2	2	2,399	1,198	1,201	1,257	1,142	205	18
令 和 元 年 度	4	2	2	2,443	1,237	1,206	1,278	1,165	210	18
2	5	2	3	2,528	1,281	1,247	1,358	1,170	225	21
3	6	3	3	2,733	1,374	1,359	1,543	1,190	249	23
4	6	3	3	2,983	1,509	1,474	1,772	1,211	254	26
5	6	3	3	3,177	1,597	1,580	1,905	1,272	266	26
前年度との比較	-	-	-	194	88	106	133	61	12	-

## 8 特別支援学校（公立）

### (1) 学校数

学校数は 24 校（公立のみ）で、前年度と同数である。（表 29）

### (2) 在学者数

在学者数は 4,475 人で、平成 7 年度から 29 年連続増加となっている。（表 29）

### (3) 教員数・職員数

教員数（本務者）は 2,371 人で、前年度より 36 人増加している。（表 29）

職員数（本務者）は 299 人で、前年度より 6 人減少している。（表 29）

表 29 学校数・在学者数及び教職員数（公立）

年 度	(人)			
	特 別 支 援 学 校 学 校 数 ( 校 )	在 学 者 数	教 員 数 (本 務 者)	職 員 数 (本 務 者)
平 成 25 年 度	22	3,803	2,082	359
30	23	4,037	2,250	314
令 和 元 年 度	24	4,107	2,291	318
2	24	4,139	2,275	307
3	24	4,232	2,286	302
4	24	4,353	2,335	305
5	24	4,475	2,371	299
前年度との比較	-	122	36	△6

（注）平成 19 年 4 月から法律の改正により、盲学校・聾学校・養護学校の区分がなくなり特別支援学校となった。

## 9 専修学校（公立・私立）

### （1）学校数

学校数は 67 校（公立 3 校、私立 64 校）で、前年度より 1 校増加している。（表 30）

### （2）生徒数

生徒数は 9,166 人（男子 3,368 人、女子 5,798 人）で、前年度より 281 人減少している。

課程別にみると、高等課程 482 人（全生徒数の 5.3%）、専門課程 8,423 人（同 91.9%）、一般課程 261 人（同 2.8%）となっている。（表 30）

### （3）教員数

教員数（本務者）は 809 人で、前年度より 36 人減少している。（表 30）

表 30 学校数・生徒数及び教員数（公立・私立）

年 度	学 校 数 (校)			生 徒 数						教 員 数 (本務者)
	計	公 立	私 立	計	男	女	高等課程	専門課程	一般課程	
平 成 25 年 度	66	3	63	8,703	3,299	5,404	653	7,850	200	788
30	63	3	60	9,432	3,740	5,692	646	8,234	552	832
令 和 元 年 度	63	3	60	9,504	3,822	5,682	611	8,440	453	843
2	64	3	61	9,256	3,687	5,569	603	8,342	311	823
3	63	3	60	9,344	3,671	5,673	548	8,529	267	852
4	66	3	63	9,447	3,650	5,797	512	8,664	271	845
5	67	3	64	9,166	3,368	5,798	482	8,423	261	809
前年度との比較	1	-	1	△281	△282	1	△30	△241	△10	△36

## 10 各種学校（私立）

### （1）学校数

学校数は 11 校（私立のみ）で、前年度より 1 校減少している。（表 31）

### （2）生徒数

生徒数は 602 人（男子 246 人、女子 356 人）で、前年度より 46 人減少している。（表 31）

### （3）教員数

教員数（本務者）は 84 人で、前年度より 1 人増加している。（表 31）

表 31 学校数・生徒数及び教員数（私立）

年 度	学 校 数 (校)			生 徒 数			教 員 数 (本務者)
	計	公 立	私 立	計	男	女	
平 成 25 年 度	15	-	15	1,035	509	526	79
30	12	-	12	662	280	382	86
令 和 元 年 度	12	-	12	654	270	384	77
2	12	-	12	593	235	358	87
3	12	-	12	618	240	378	84
4	12	-	12	648	264	384	83
5	11	-	11	602	246	356	84
前年度との比較	△1	-	△1	△46	△18	△28	1

### 第3 不就学学齢児童生徒調査

#### (1) 就学免除者

就学免除者は 18 人（学齢児童（6～11 歳） 11 人、学齢生徒（12～14 歳） 7 人）で、前年度より 7 人減少している。（表 32）

#### (2) 就学猶予者

就学猶予者は 3 人で、前年度より 3 人減少している。（表 32）

#### (3) 1 年以上居所不明者

1 年以上居所不明者は 0 人で、前年度と同数である。（表 32）

#### (4) 死亡者

令和 4 年度間に死亡した学齢児童・学齢生徒は 10 人となっている。（表 32）

表 32 不就学学齢児童・生徒数

年 度	就 学 免 除 者			就 学 猶 予 者			1 年 以 上	死 亡 者
	計	6 ～ 11 歳	12 ～ 14 歳	計	6 ～ 11 歳	12 ～ 14 歳	居所不明者	(前年度間)
平 成 25 年 度	5	3	2	1	1	－	7	10
30	11	7	4	－	－	－	－	5
令 和 元 年 度	10	9	1	1	1	－	－	6
2	14	9	5	1	1	－	－	11
3	20	14	6	2	1	1	－	10
4	25	19	6	6	5	1	－	5
5	18	11	7	3	2	1	－	10
前年度との比較	△7	△8	1	△3	△3	－	－	5

### 第4 学校施設調査

公立の学校では幼保連携型認定こども園及び専修学校において、建物面積、土地面積ともに前年度と同数である。私立の学校では幼保連携型認定こども園及び専修学校において、建物面積、土地面積ともに前年度から増加している。（表 33）

表 33 学校建物及び土地面積（公立・私立）

区 分		公 立			私 立						(㎡)
		幼保連携型認定こども園	専修学校	各種学校	幼稚園	幼保連携型認定こども園	小学校	中学校	高等学校	専修学校	各種学校
建物面積	平 成 25 年 度	－	27,847	－	207,524	－	16,973	63,851	367,248	212,723	37,185
	30	21,639	32,424	－	146,126	258,295	34,157	77,748	410,456	219,008	36,358
	令 和 元 年 度	21,835	32,818	－	144,076	281,271	34,157	77,596	413,155	220,977	36,358
	2	26,271	32,818	－	141,190	301,529	33,057	71,635	421,494	221,046	36,358
	3	26,275	32,818	－	140,285	308,831	32,987	71,626	425,347	224,578	36,358
	4	28,860	32,752	－	135,694	400,893	32,987	71,626	431,487	222,752	35,920
	5	28,860	32,752	－	133,810	405,006	32,400	70,805	434,400	224,402	35,748
	前年度との比較	－	－	－	△1,884	4,113	△587	△821	2,913	1,650	△172
土地面積	平 成 25 年 度	－	335,910	－	951,225	－	100,205	190,454	1,540,151	1,461,010	29,913
	30	79,743	335,910	－	622,312	546,154	201,169	263,738	1,713,089	1,455,153	40,627
	令 和 元 年 度	96,678	335,910	－	613,766	624,305	206,826	260,880	1,723,085	1,444,732	41,298
	2	118,409	335,910	－	611,552	674,029	174,320	220,266	1,729,795	1,461,184	41,298
	3	118,410	335,910	－	610,412	697,267	166,029	220,266	1,761,974	1,315,022	59,124
	4	124,230	335,920	－	583,953	750,899	160,644	220,266	1,794,757	1,311,138	60,184
	5	124,230	335,920	－	577,899	773,158	158,945	220,266	1,719,947	1,314,742	64,581
	前年度との比較	－	－	－	△6,054	22,259	△1,699	－	△74,810	3,604	4,397

## 第5 卒業後の状況調査

### 1 中学校（公立・私立）

#### (1) 卒業者数

令和5年3月の中学校卒業者数は23,970人（男子12,275人、女子11,695人）で、前年度より439人減少している。

卒業者の進路は、高等学校等進学者が23,687人（全卒業者の98.8%）、専修学校（高等課程）進学者が47人（同0.2%）、専修学校（一般課程）等入学者が12人（同0.05%）、就職者が30人（同0.1%）となっている。（表34、図3）

表34 状況別卒業者数(公立・私立)

											(人)	
区 分	計（卒業者数）			高等学校 等進学者 A	専修学校 (高等課程) 進学者 B	専修学校 (一般課程) 等入学者 C	公共職業 能力開発 施設等入 学者 D	就 職 者 等 E				
		男	女					自営業主 等	常 用 労 働 者		臨時 労働者	
									無期雇用労働者	有期雇用労働者		
平成 25 年 3 月	28,592	14,543	14,049	28,174	41	17	11	102				
30 年 3 月	26,710	13,657	13,053	26,400	55	22	1	5	29	8	12	
31 年 3 月	25,838	13,220	12,618	25,572	43	15	5	15	16	6	3	
令和 2 年 3 月	25,164	12,891	12,273	24,924	35	15	1	10	15	4	6	
3 年 3 月	23,865	12,246	11,619	23,606	44	5	6	7	11	2	6	
4 年 3 月	24,409	12,525	11,884	24,166	30	7	1	2	21	3	4	
5 年 3 月	23,970	12,275	11,695	23,687	47	12	-	6	14	2	2	
前年3月との比較	△439	△250	△189	△479	17	5	△1	4	△7	△1	△2	
つづき												

つづき

区 分	左記以外の者 F	不詳・死亡 G	左記A、B、C、Dのうち就職している者（再掲）	左記E有期雇用労働者のうち雇用契約期間が一年以上、かつフルタイム勤務相当の者（再掲）	高等学校等進学率（%）			専修学校（高等課程）進学率（%）	卒業者に占める就職者の割合（%）
					男	女			
平成25年3月	247	-	13	...	98.5	98.1	99.0	0.1	0.4
30年3月	175	3	11	5	98.8	98.6	99.0	0.2	0.2
31年3月	160	3	12	4	99.0	98.6	99.3	0.2	0.2
令和2年3月	152	2	11	2	99.0	98.8	99.4	0.1	0.2
3年3月	176	2	15	2	98.9	98.8	99.0	0.2	0.1
4年3月	174	1	8	2	99.0	98.9	99.1	0.1	0.1
5年3月	197	3	8	2	98.8	98.8	98.8	0.2	0.1
前年3月との比較	23	2	-	-	△0.2	△0.1	△0.3	0.1	-

つづき

区 分	全 国				
	高等学校等進学率（%）			専修学校（高等課程）進学率（%）	卒業者に占める就職者の割合（%）
	男	女			
平成25年3月	98.4	98.1	98.7	0.3	0.4
30年3月	98.8	98.6	99.0	0.2	0.2
31年3月	98.8	98.6	99.0	0.2	0.2
令和2年3月	98.8	98.7	99.0	0.2	0.2
3年3月	98.9	98.8	99.0	0.3	0.2
4年3月	98.8	98.7	98.9	0.3	0.1
5年3月	98.7	98.6	98.8	0.3	0.2
前年3月との比較	△0.1	△0.1	△0.1	-	0.1

- (注) 1 「高等学校等進学者」、「専修学校（高等課程）進学者」、「専修学校（一般課程）等入学者」、及び「公共職業能力開発施設等入学者」には、進学又は入学して就職している者（就職進学者）を含む。  
2 「自営業主等」とは、個人経営の事業を営んでいる者及び家族の営む事業に継続的に本業として従事する者をいう。  
3 「常用労働者」のうち「無期雇用労働者」とは、雇用契約期間の定めのない者として就職した者、「有期雇用労働者」とは、雇用契約期間が1か月以上で期間の定めのある者をいう。  
4 「臨時労働者」とは、雇用契約期間が1か月未満で期間の定めのある者をいう。  
5 平成29年度以前の「就職者等（E）」は、雇用契約期間が1年未満で期間の定めのある者及び雇用契約期間の長さにかかわらず短時間勤務の者を含まない。また、「卒業者に占める就職者の割合」とは、卒業者のうち「就職者等（E）」及び「左記A、B、C、Dのうち就職している者（再掲）」の占める比率をいう。  
6 平成30年度以降の「卒業者に占める就職者の割合」とは、卒業者のうち「自営業主等」、「無期雇用労働者」、「左記A、B、C、Dのうち就職している者（再掲）」及び「左記E有期雇用労働者のうち雇用契約期間が一年以上、かつフルタイム勤務相当の者（再掲）」の占める比率をいう。  
7 「左記以外の者」とは、進学も就職もしていない者である（外国の高等学校等に入学した者、家事手伝いなど）。  
8 全国値は国立の学校も含む。

図3 中学校卒業生数の推移(公立・私立)

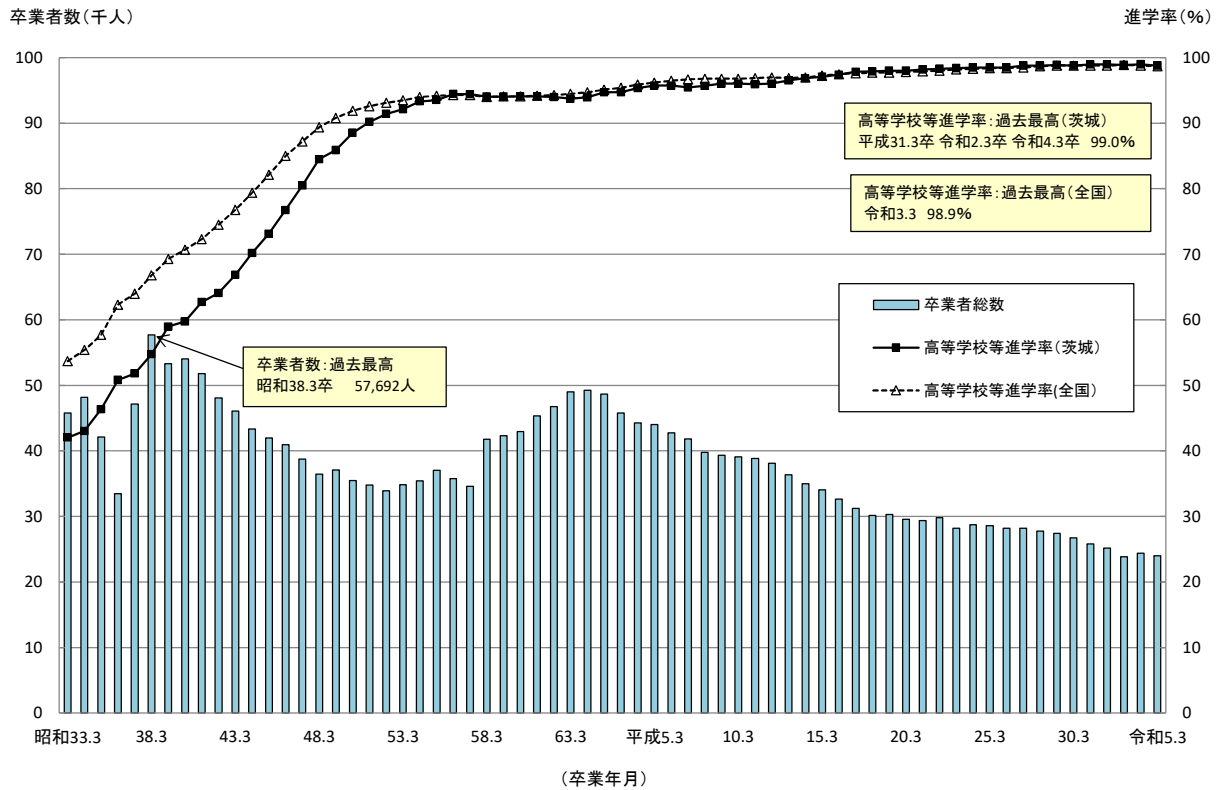

## (2) 進学者

### 7 高等学校等進学者

高等学校等進学者は 23,687 人で、前年度より 479 人減少している。

高等学校等進学率は前年度より 0.2 ポイント低下し 98.8% となっており、全国平均の 98.7% を 0.1 ポイント上回っている。(表 34、表 35、図 3)

### イ 専修学校(高等課程)進学者

専修学校(高等課程)進学者数は 47 人で、前年度より 17 人増加している。

専修学校(高等課程)進学率は 0.2% で、前年度より 0.1 ポイント上昇している。(表 34)

表 35 高等学校等への進学者数(公立・私立)

区 分	(人)												
	計			高 等 学 校			中等教育学校 後期課程				高 等 専 門 学 校	特別支援学校 ( 高 等 部 )	
				本 科			別 科	本 科		別 科		本 科	別 科
	男	女	全 日 制	定 時 制	通信制	全 日 制		定 時 制					
平 成 25 年 3 月	28,174	14,264	13,910	26,680	488	530	-	-	-	-	255	221	-
30 年 3 月	26,400	13,472	12,928	24,946	498	573	-	-	-	-	224	159	-
31 年 3 月	25,572	13,040	12,532	24,011	493	696	-	-	-	-	233	139	-
令 和 2 年 3 月	24,924	12,730	12,194	23,342	475	725	-	-	-	-	234	148	-
3 年 3 月	23,606	12,105	11,501	22,022	360	842	-	-	-	-	243	139	-
4 年 3 月	24,166	12,393	11,773	22,324	404	1,059	-	-	-	-	229	150	-
5 年 3 月	23,687	12,130	11,557	21,639	435	1,221	2	-	-	-	226	164	-
前年3月との比較	△479	△263	△216	△685	31	162	2	-	-	-	△3	14	-



### (3) 就職者

就職者総数（進学又は入学して就職している者を含む）は 30 人（男子 27 人、女子 3 人）で、前年度より 3 人減少している。卒業者に占める就職者の割合は 0.1%で、前年度と同率となっており、全国平均の 0.2%を 0.1 ポイント下回っている。

就職先を産業別にみると、第 2 次産業及び第 3 次産業が各 14 人（就職者総数の各 46.7%）で最も多くなっている。

就職先を地域別にみると、県内 19 人、県外 11 人で、県外就職率は 36.7%と前年度より 9.4 ポイント上昇している。（表 34、表 36）

表 36 産業別就職者数(公立・私立)

区 分	計			第 1 次産業			第 2 次産業			第 3 次産業			左記以外・不詳			就職者に 占める県 外就職者 の割合(%)
	計	地域別	男女別	計	地域別	男女別	計	地域別	男女別	計	地域別	男女別	計	地域別	男女別	
		県 外	男		県 外	男		県 外	男		県 外	男		県 外	男	
平成 25 年 3 月	115	23	108	2	1	2	91	7	88	19	12	16	3	3	2	20.0
30 年 3 月	50	14	43	-	-	-	27	4	25	22	10	17	1	-	1	28.0
31 年 3 月	47	17	43	1	-	1	25	3	25	18	14	15	3	-	2	36.2
令和 2 年 3 月	38	15	35	1	-	1	17	1	17	20	14	17	-	-	-	39.5
3 年 3 月	35	19	32	3	-	3	10	4	10	20	15	17	2	-	2	54.3
4 年 3 月	33	9	30	3	-	3	13	-	12	16	9	14	1	-	1	27.3
5 年 3 月	30	11	27	2	-	2	14	3	14	14	8	11	-	-	-	36.7
前年3月との比較	△3	2	△3	△1	-	△1	1	3	2	△2	△1	△3	△1	-	△1	9.4

表 37 都道府県別高等学校等進学率等(国立の学校分を含む)

																(%)				
区 分	高等学校等 進 学 率		専 修 学 校 (高等課程) 進 学 率		卒 業 者 に 占 め る 就 職 者 の 割 合		区 分	高等学校等 進 学 率		専 修 学 校 (高等課程) 進 学 率		卒 業 者 に 占 め る 就 職 者 の 割 合		区 分	高等学校等 進 学 率		専 修 学 校 (高等課程) 進 学 率		卒 業 者 に 占 め る 就 職 者 の 割 合	
		順位		順位		順位			順位		順位		順位			順位		順位		順位
全 国	98.7	-	0.3	-	0.2	-	富 山	99.3	3	0.0	40	0.1	23	島 根	98.9	18	0.0	40	0.1	23
北海道	98.5	36	0.4	9	0.2	9	石 川	99.4	2	0.0	40	0.1	23	岡 山	98.6	31	0.1	26	0.2	9
青 森	99.1	11	0.0	40	0.1	23	福 井	99.3	3	0.1	26	0.1	23	広 島	98.8	22	0.3	15	0.1	23
岩 手	99.3	3	0.0	40	0.1	23	山 梨	98.6	31	0.2	19	0.2	9	山 口	98.2	40	0.7	3	0.1	23
宮 城	99.2	7	0.1	26	0.1	23	長 野	98.8	22	0.4	9	0.0	47	徳 島	98.3	38	0.9	2	0.3	4
秋 田	98.6	31	0.6	5	0.1	23	岐 阜	98.9	18	0.1	26	0.2	9	香 川	98.8	22	0.1	26	0.3	4
山 形	99.2	7	0.2	19	0.1	23	静 岡	98.3	38	0.2	19	0.3	4	愛 媛	98.8	22	0.1	26	0.3	4
福 島	97.8	45	1.1	1	0.1	23	愛 知	98.2	40	0.6	5	0.2	9	高 知	99.0	14	0.0	40	0.2	9
茨 城	98.8	22	0.2	19	0.1	23	三 重	98.9	18	0.1	26	0.2	9	福 岡	98.1	42	0.4	9	0.3	4
栃 木	99.0	14	0.0	40	0.1	23	滋 賀	99.1	11	0.1	26	0.1	23	佐 賀	98.1	42	0.6	5	0.2	9
群 馬	98.6	31	0.2	19	0.1	23	京 都	99.0	14	0.1	26	0.1	23	長 崎	99.3	3	0.1	26	0.2	9
埼 玉	99.0	14	0.1	26	0.1	23	大 阪	98.5	36	0.4	9	0.2	9	熊 本	98.7	28	0.3	15	0.2	9
千 葉	98.8	22	0.2	19	0.1	23	兵 庫	98.6	31	0.4	9	0.2	9	大 分	99.2	7	0.1	26	0.2	9
東 京	98.7	28	0.3	15	0.1	23	奈 良	98.7	28	0.4	9	0.1	23	宮 崎	97.8	45	0.7	3	0.4	2
神奈川	99.2	7	0.1	26	0.1	23	和歌山	99.1	11	0.2	19	0.1	23	鹿児島	98.9	18	0.1	26	0.4	2
新 潟	99.6	1	0.0	40	0.1	23	鳥 取	98.1	42	0.6	5	0.2	9	沖 縄	97.5	47	0.3	15	0.5	1

## 2 義務教育学校

### (1) 卒業者数

令和5年3月の義務教育学校卒業者数は954人（男子499人、女子455人）となっている。（表38）

### (2) 進学者

高等学校等進学者数は938人（進学率98.3%）となっている。（表38）

表38 状況別卒業者数（公立・私立）

(人)

区 分	計 (卒業者数)			高等学校 等進学者 A	専修学校 (高等課程) 進 学 者 B	専修学校 (一般課程) 等入学者 C	公共職業 能力開発 施設等入 学者 D	就 職 者 等 E			
	男	女	自営 業主 等					常 用 労 働 者		臨時 労働者	
								無期雇用労働者	有期雇用労働者		
平成 29 年 3 月	118	62	56	118	-	-	-	-	-	-	-
30 年 3 月	172	85	87	170	-	-	-	-	-	-	-
31 年 3 月	570	294	276	562	-	-	-	-	1	-	-
令和 2 年 3 月	607	312	295	601	1	-	-	-	-	-	-
3 年 3 月	624	330	294	611	1	2	-	-	1	-	-
4 年 3 月	892	459	433	886	-	-	-	-	1	-	-
5 年 3 月	954	499	455	938	3	4	-	-	1	1	-
前年3月との比較	62	40	22	52	3	4	-	-	-	1	-
つづき											
区 分	左記以 外の者 F	不詳・ 死亡 G	左記Aの うち他県 への進学 者(再掲)	左記A、B、 C、Dのうち 就職してい る者(再掲)	左記E有期雇用労働 者のうち雇用契約期 間が一年以上、かつ フルタイム勤務相当 の者(再掲)	高 等 学 校 等 進 学 率 (%)	卒 業 者 に 占める就 職 者 の 割 合 (%)				
平成 29 年 3 月	-	-	7	-	...	100.0	-				
30 年 3 月	2	-	9	-	...	98.8	-				
31 年 3 月	7	-	29	-	...	98.6	0.2				
令和 2 年 3 月	5	-	38	-	-	99.0	-				
3 年 3 月	9	-	31	-	-	97.9	0.2				
4 年 3 月	5	-	43	1	-	99.3	0.2				
5 年 3 月	7	-	55	-	-	98.3	0.1				
前年3月との比較	2	-	12	△1	-	△1.0	△0.1				

- (注) 1 「自営業主等」とは、個人経営の事業を営んでいる者及び家族の営む事業に継続的に本業として従事する者をいう。  
2 「常用労働者」のうち「無期雇用労働者」とは、雇用契約期間の定めのない者として就職した者、「有期雇用労働者」とは、雇用契約期間が1か月以上で期間の定めのある者をいう。  
3 「臨時労働者」とは、雇用契約期間が1か月未満で期間の定めのある者をいう。  
4 平成31年3月以前の「就職者等(E)」は、雇用契約期間が1年未満で期間の定めのある者及び雇用契約期間の長さにかかわらず短時間勤務の者を含まない。また、「卒業者に占める就職者の割合」とは、卒業者のうち「就職者等(E)」及び「左記A、B、C、Dのうち就職している者(再掲)」の占める比率をいう。  
5 令和2年3月以降の「卒業者に占める就職者の割合」とは、卒業者のうち「自営業主等」、「無期雇用労働者」、「左記A、B、C、Dのうち就職している者(再掲)」及び「左記E有期雇用労働者のうち雇用契約期間が一年以上、かつフルタイム勤務相当の者(再掲)」の占める比率をいう。  
6 「左記以外の者」とは、進学も就職もしていない者である（外国の高等学校等に入学した者、家事手伝いなど）。  
7 平成31年3月以前の就職者の割合は、当時の計算方法により表した数値であるため、脚注5の計算とは異なる。

### 3 高等学校（公立・私立）

#### （1）全日制課程・定時制課程

##### 7 卒業者数

令和5年3月の高等学校（全日制課程・定時制課程）の卒業者は 23,287 人（男子 11,993 人、女子 11,294 人）で、前年度より 526 人減少している。

卒業者の進路は、大学等進学者が 13,042 人（全卒業者の 56.0%）、専修学校（専門課程）進学者が 4,137 人（同 17.8%）、専修学校（一般課程）等入学者が 729 人（同 3.1%）、公共職業能力開発施設等入学者が 209 人（同 0.9%）、就職者が 4,087 人（同 17.6%）となっている。（表 39、図 4）

表 39 状況別卒業者数(公立・私立)[全日制・定時制]

(人)											
区 分	計（卒業者数）			大学等 進学者 A	専修学校 （専門課程） 進 学 者 B	専修学校 （一般課程） 等入学者 C	公共職業 能力開発 施設等入 学者 D	就 職 者 等 E			
								自営業 主等	常 用 労 働 者		臨時 労働者
		男	女						無期雇用労働者	有期雇用労働者	
平成 25 年 3 月	26,175	13,379	12,796	12,905	4,805	1,573	216		5,656		
30 年 3 月	25,648	13,114	12,534	12,974	4,543	1,138	239		5,659		
31 年 3 月	25,182	12,872	12,310	12,729	4,678	943	246		5,407		
令和 2 年 3 月	24,636	12,543	12,093	12,667	4,568	795	208	133	5,091	60	122
3 年 3 月	24,359	12,472	11,887	12,833	4,719	724	237	114	4,504	35	149
4 年 3 月	23,813	12,196	11,617	13,068	4,516	681	252	48	4,130	34	83
5 年 3 月	23,287	11,993	11,294	13,042	4,137	729	209	58	4,013	21	113
前年3月との比較	△526	△203	△323	△26	△379	48	△43	10	△117	△13	30

つづき

区 分	左記以 外の者 F	不詳・ 死亡 G	左記 A、B、 C、D のうち 就職してい る者（再掲）	左記 E 有期雇用労働 者のうち雇用契約期 間が一年以上、かつ フルタイム勤務相当 の者（再掲）	大 学 等 進 学 率 (%)			専修学校 （専門課程） 進学者 （%）	卒業者に 占める 就職者の 割合（%）
						男	女		
平成 25 年 3 月	1,020	－	28	…	49.3	48.4	50.3	18.4	20.0
30 年 3 月	1,092	3	16	…	50.6	48.7	52.5	17.7	21.4
31 年 3 月	1,179	－	24	…	50.5	48.6	52.6	18.6	20.9
令和 2 年 3 月	986	6	11	28	51.4	50.0	52.8	18.5	21.4
3 年 3 月	1,043	1	14	18	52.7	51.7	53.7	19.4	19.1
4 年 3 月	1,001	－	7	4	54.9	53.7	56.1	19.0	17.6
5 年 3 月	965	－	5	11	56.0	56.2	55.8	17.8	17.6
前年3月との比較	△36	－	△2	7	1.1	2.5	△0.3	△1.2	－

つづき

区 分	全 国				
	大 学 等 進 学 率 (%)			専修学校 (専門課程) 進学者 (%)	卒業者に占 める就職者 の割合 (%)
	男	女			
平 成 25 年 3 月	53.2	50.9	55.5	17.0	17.0
30 年 3 月	54.7	51.8	57.7	16.0	17.6
31 年 3 月	54.7	51.6	57.8	16.4	17.7
令 和 2 年 3 月	55.8	53.2	58.3	16.9	17.4
3 年 3 月	57.4	55.2	59.6	17.3	15.7
4 年 3 月	59.5	57.8	61.2	16.8	14.7
5 年 3 月	60.8	59.4	62.1	16.2	14.2
前年3月との比較	1.3	1.6	0.9	△0.6	△0.5

- （注） 1 「自営業主等」とは、個人経営の事業を営んでいる者及び家族の営む事業に継続的に本業として従事する者をいう。  
2 「常用労働者」のうち「無期雇用労働者」とは、雇用契約期間の定めのない者として就職した者、「有期雇用労働者」とは、雇用契約期間が1か月以上で期間の定めのある者をいう。  
3 「臨時労働者」とは、雇用契約期間が1か月未満で期間の定めのある者をいう。  
4 「卒業者に占める就職者の割合」とは、卒業者のうち「自営業主等」、「無期雇用労働者」、「左記 A、B、C、D のうち就職している者（再掲）」及び「左記 E 有期雇用労働者のうち雇用契約期間が一年以上、かつフルタイム勤務相当の者（再掲）」の占める比率をいう。  
5 「左記以外の者」とは、進学も就職もしていない者である（外国の大学に入学した者、家事手伝いなど）。  
6 平成31年3月以前の就職者の割合は、当時の計算方法により表した数値であるため、脚注4の計算とは異なる。  
7 全国値は国立の学校も含む。

図 4 高等学校卒業業者数等の推移(公立・私立)[全日制・定時制]

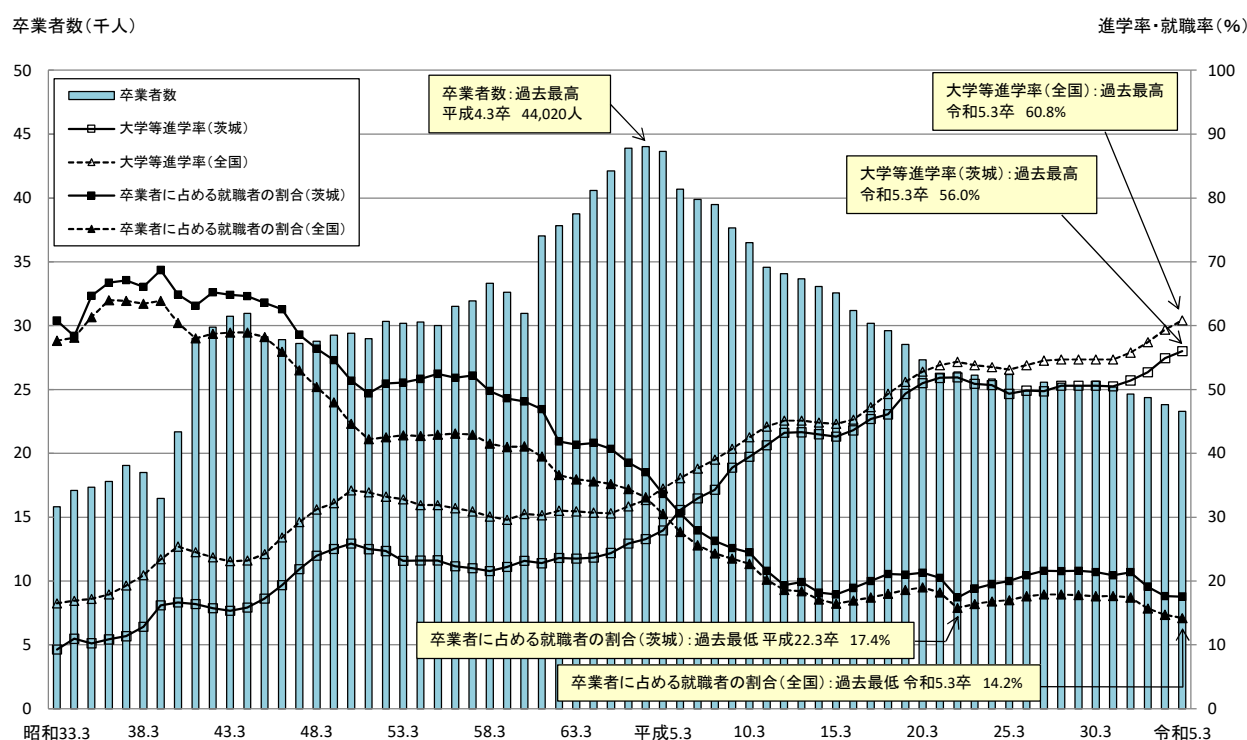

## イ 進学者

### (7) 大学等進学者

大学等進学者は 13,042 人(男子 6,745 人、女子 6,297 人)で、前年度より 26 人減少している。

進学先別にみると、大学(学部)が 12,448 人(男子 6,689 人、女子 5,759 人)、短期大学(本科)が 480 人(男子 41 人、女子 439 人)となっている。

大学等進学率は前年度より 1.1 ポイント上昇し 56.0%となっており、全国平均の 60.8%を 4.8 ポイント下回っている。(表 39、表 40)

### (イ) 専修学校(専門課程)進学者

専修学校(専門課程)進学者数は 4,137 人で、前年度より 379 人減少している。

専修学校(専門課程)進学率は 17.8%で、前年度より 1.2 ポイント低下している。(表 39)

表 40 大学等への進学者数(公立・私立)[全日制・定時制]

(人)															
区 分	計			大 学 ( 学 部 )		短 期 大 学 ( 本 科 )		大 学・短期大学 の 通 信 教 育 部		大 学 ・ 短 期 大 学 ( 別 科 )		高 等 学 校 ( 専 攻 科 )		特別支援学校 高 等 部 ( 専 攻 科 )	
		男	女	男	女	男	女	男	女	男	女	男	女	男	女
平 成 25 年 3 月	12,905	6,472	6,433	6,395	5,578	65	777	6	5	-	-	6	73	-	-
30 年 3 月	12,974	6,392	6,582	6,329	5,819	33	680	27	7	-	-	3	76	-	-
31 年 3 月	12,729	6,256	6,473	6,209	5,763	31	633	15	13	-	-	1	64	-	-
令 和 2 年 3 月	12,667	6,277	6,390	6,226	5,698	34	617	16	6	-	1	1	68	-	-
3 年 3 月	12,833	6,451	6,382	6,396	5,738	44	557	8	11	-	-	3	76	-	-
4 年 3 月	13,068	6,547	6,521	6,505	5,949	33	495	6	10	-	-	3	67	-	-
5 年 3 月	13,042	6,745	6,297	6,689	5,759	41	439	8	23	1	-	6	76	-	-
前年3月との比較	△26	198	△224	184	△190	8	△56	2	13	1	-	3	9	-	-

## リ 就職者

就職者総数（進学又は入学して就職している者を含む）は 4,087 人で、前年度より 102 人減少している。  
 卒業者に占める就職者の割合は、前年度と同率で 17.6%となり、全国平均の 14.2%を 3.4 ポイント上回っている。  
 就職先の産業別にみると、製造業が 2,110 人（就職者総数の 51.6%）で最も多く、次いで、卸売業、小売業が 297 人（7.3%）、建設業が 256 人（同 6.3%）となっている。（表 39、表 41、図 5、図 6）

表 41 産業別就職者数(公立・私立)[全日制・定時制]

(人)

区 分	計		第 1 次 産 業				第 2 次 産 業						第 3 次 産 業								
			農業、林業		漁 業		鉱業、採石業、砂利採取業		建 設 業		製 造 業		電気・ガス・熱供給・水道業		情 報 通 信 業		運輸業、郵便業		卸売業、小売業		
	男	女	男	女	男	女	男	女	男	女	男	女	男	女	男	女	男	女	男	女	男
平成 25 年 3 月	5,236	3,192	2,044	39	9	8	-	6	-	350	36	1,648	649	76	4	22	23	184	37	195	313
30 年 3 月	5,496	3,337	2,159	44	17	10	-	2	1	303	59	1,809	795	37	-	25	23	215	75	203	310
31 年 3 月	5,266	3,244	2,022	26	14	5	1	3	1	245	65	1,808	664	27	6	43	14	223	110	190	269
令和 2 年 3 月	5,263	3,201	2,062	27	9	3	2	8	1	285	69	1,763	751	41	14	33	22	201	120	193	284
3 年 3 月	4,650	2,886	1,764	25	8	11	2	3	-	268	43	1,508	645	58	7	26	24	180	84	187	242
4 年 3 月	4,189	2,584	1,605	25	15	12	1	2	-	219	39	1,403	652	50	14	26	12	170	75	163	228
5 年 3 月	4,087	2,531	1,556	31	12	9	-	5	-	225	31	1,453	657	64	11	25	17	114	61	138	159
前年3月との比較	△102	△53	△49	6	△3	△3	△1	3	-	6	△8	50	5	14	△3	△1	5	△56	△14	△25	△69

つづき

区 分	第 3 次 産 業																左記以外の者					
	金融業、保険業		不動産業、物品賃貸業		学術研究、専門・技術サービス業		宿泊業、飲食サービス業		生活関連サービス業、娯楽業		教育、学習支援業		医療・福祉		複合サービス業				サービス業（他に分類されないもの）		公務（他に分類されないもの）	
	男	女	男	女	男	女	男	女	男	女	男	女	男	女	男	女	男	女	男	女	男	女
平成 25 年 3 月	2	7	10	14	50	8	63	130	74	188	2	2	102	423	25	23	145	138	179	36	12	4
30 年 3 月	2	53	13	9	67	28	51	92	64	202	8	13	55	279	19	50	126	73	264	71	20	9
31 年 3 月	6	44	7	18	84	27	61	102	47	167	14	10	42	263	29	47	138	104	237	88	9	8
令和 2 年 3 月	2	43	12	13	72	24	47	82	47	166	7	11	60	224	16	63	121	78	248	80	15	6
3 年 3 月	1	51	12	7	77	31	30	46	53	144	9	7	56	218	19	44	102	77	239	74	22	10
4 年 3 月	2	38	11	6	74	24	18	42	48	116	8	8	54	171	22	25	78	55	195	81	4	3
5 年 3 月	3	37	11	14	73	19	30	58	60	118	4	8	40	174	15	18	63	60	156	93	12	9
前年3月との比較	1	△1	-	8	△1	△5	12	16	12	2	△4	-	△14	3	△7	△7	△15	5	△39	12	8	6

図 5 産業別就職者数（公立・私立）  
〔全日制・定時制〕



図 6 男女別産業別就職者数（公立・私立）  
〔全日制・定時制〕



就職者を職業別にみると、生産工程従事者が 1,959 人（就職者総数の 47.9%）で最も多く、次いでサービス職業従事者が 468 人（同 11.5%）、事務従事者が 422 人（同 10.3%）となっている。（表 42、図 7、図 8）

表 42 職業別就職者数（公立・私立）〔全日制・定時制〕

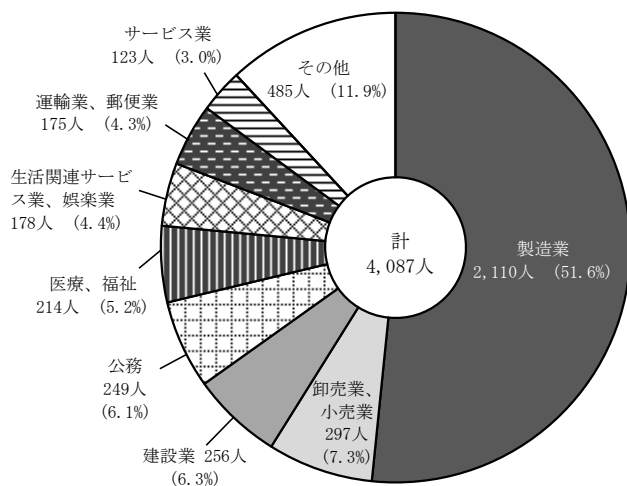
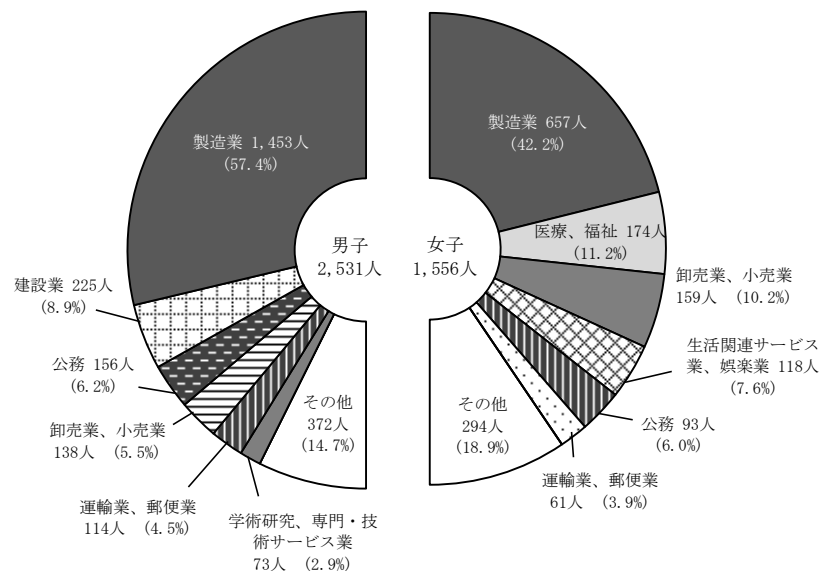
(人)														
区 分	計			専門的・技術的 職業従事者		事 務 従 事 者		販 売 従 事 者		サービス職業 従 事 者		保 安 職 業 従 事 者		
	男	女		男	女	男	女	男	女	男	女	男	女	
平成 25 年 3 月	5,236	3,192	2,044	205	83	84	285	161	290	287	708	164	15	
30 年 3 月	5,496	3,337	2,159	254	74	93	452	125	283	216	556	263	44	
31 年 3 月	5,266	3,244	2,022	271	97	122	445	134	257	175	501	221	43	
令和 2 年 3 月	5,263	3,201	2,062	309	76	116	463	130	244	156	450	223	52	
3 年 3 月	4,650	2,886	1,764	246	79	91	369	143	191	175	396	202	45	
4 年 3 月	4,189	2,584	1,605	261	69	71	355	106	172	145	316	158	41	
5 年 3 月	4,087	2,531	1,556	289	85	76	346	101	136	155	313	125	52	
前年3月との比較	△102	△53	△49	28	16	5	△9	△5	△36	10	△3	△33	11	
つづき														
区 分	農 林 漁 業 従 事 者				生 産 工 程 従 事 者		輸 送 ・ 機 械 運 転 従 事 者		建 設 ・ 採 掘 従 事 者		運 搬 ・ 清 掃 等 従 事 者		左 記 以 外 の 者	
	農 林 業 従 事 者		漁 業 従 事 者											
	男	女	男	女	男	女	男	女	男	女	男	女	男	女
平成 25 年 3 月	43	6	31	26	1,621	551	135	9	302	10	94	20	65	41
30 年 3 月	52	13	9	-	1,764	635	138	26	245	8	137	35	41	33
31 年 3 月	28	11	6	1	1,786	547	140	23	179	15	136	51	46	31
令和 2 年 3 月	24	8	3	-	1,727	636	148	32	202	18	114	46	49	37
3 年 3 月	41	8	10	-	1,508	560	111	24	202	16	78	31	79	45
4 年 3 月	25	11	9	1	1,432	558	106	20	157	12	83	31	31	19
5 年 3 月	33	12	10	-	1,418	541	67	11	154	8	64	33	39	19
前年3月との比較	8	1	1	△1	△14	△17	△39	△9	△3	△4	△19	2	8	-

図 7 職業別就職者数（公立・私立）  
〔全日制・定時制〕



図 8 男女別職業別就職者数（公立・私立）  
〔全日制・定時制〕



就職先を地域別にみると、県内 3,543 人、県外 544 人で県外就職率は 13.3%と前年度より 0.1 ポイント上昇している。

県外の就職先は東京都が 212 人と最も多く、次いで栃木県が 106 人、千葉県が 89 人となっている。

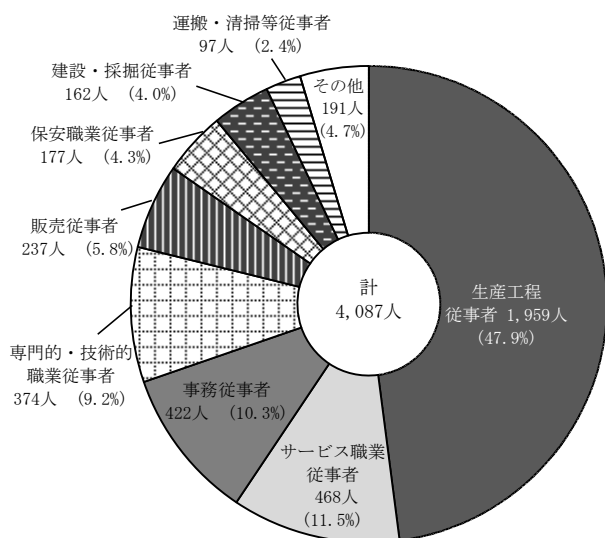
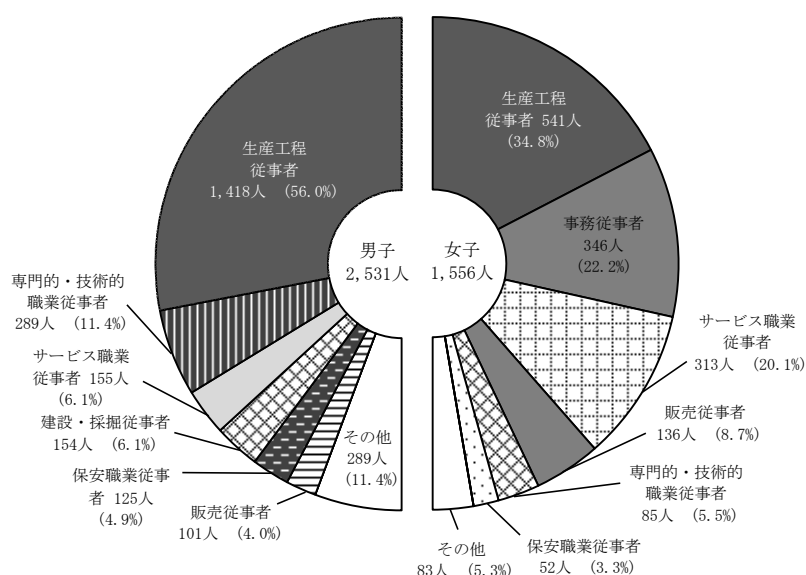
(表 43、図 9)

表 43 地域別就職者数(公立・私立)[全日制・定時制]

区 分	計	県 内 就職者	県 外 就職者									県 外 就職率 (%)
				福島県	栃木県	群馬県	埼玉県	千葉県	東京都	神奈川県	その他	
平成 25 年 3 月	5,236	4,644	592	15	103	9	52	118	217	32	46	11.3
30 年 3 月	5,496	4,850	646	21	122	6	46	127	206	47	71	11.8
31 年 3 月	5,266	4,519	747	27	132	10	54	142	259	54	69	14.2
令和 2 年 3 月	5,263	4,532	731	19	118	6	64	149	260	41	74	13.9
3 年 3 月	4,650	4,013	637	17	121	2	54	103	209	52	79	13.7
4 年 3 月	4,189	3,635	554	14	95	9	56	96	193	50	41	13.2
5 年 3 月	4,087	3,543	544	16	106	9	40	89	212	33	39	13.3
前年3月との比較	△102	△92	△10	2	11	-	△16	△7	19	△17	△2	0.1

図 9 都道府県別県外就職者数 (公立・私立)[全日制・定時制]



表 44 都道府県別大学等進学率等(国立の学校分を含む)[全日制・定時制]

区 分	大学等進学率			専修学校 (専門課程) 進学率	卒業者に占める就職者の割合	順位	区 分	大学等進学率			専修学校 (専門課程) 進学率	卒業者に占める就職者の割合	順位	区 分	大学等進学率			専修学校 (専門課程) 進学率	卒業者に占める就職者の割合	順位
	進学率	順位	順位					進学率	順位	順位					進学率	順位	順位			
全 国	60.8	-	16.2	-	14.2	-	富 山	57.5	19	16.2	29	19.7	16	島 根	50.0	37	22.6	4	20.0	14
北海道	51.5	35	23.1	3	17.9	24	石 川	60.2	14	14.5	39	17.6	26	岡 山	57.0	22	16.5	26	19.4	17
青 森	53.5	31	15.4	34	23.7	10	福 井	62.7	10	15.1	36	17.6	26	広 島	64.6	6	12.3	46	12.0	39
岩 手	47.6	43	19.3	11	25.6	6	山 梨	61.2	13	18.2	15	14.4	36	山 口	46.9	45	15.8	32	27.3	2
宮 城	55.2	28	17.7	18	18.6	21	長 野	54.3	30	20.9	5	15.8	30	徳 島	59.6	16	13.6	41	19.8	15
秋 田	47.5	44	18.7	14	27.0	3	岐 阜	60.0	15	14.9	37	19.3	18	香 川	58.4	18	16.5	26	15.8	30
山 形	48.8	39	20.3	6	24.5	8	静 岡	57.3	20	16.0	30	18.2	23	愛 媛	56.3	25	18.0	16	19.2	19
福 島	50.1	36	17.6	19	25.7	5	愛 知	62.8	9	13.5	42	15.6	32	高 知	56.0	26	14.9	37	14.4	36
茨 城	56.0	26	17.8	17	17.6	26	三 重	54.7	29	15.4	34	24.0	9	福 岡	58.5	17	17.2	22	14.6	35
栃 木	56.9	24	17.4	20	18.4	22	滋 賀	61.6	12	16.0	30	15.3	33	佐 賀	47.9	42	16.9	24	28.0	1
群 馬	57.1	21	19.0	13	16.3	29	京 都	73.0	1	13.1	43	6.4	46	長 崎	48.4	41	16.7	25	25.9	4
埼 玉	64.6	6	17.0	23	10.5	41	大 阪	67.6	4	14.1	40	8.4	44	熊 本	49.0	38	19.4	10	23.0	12
千 葉	62.5	11	19.2	12	9.9	42	兵 庫	67.1	5	13.0	44	11.3	40	大 分	52.2	33	20.0	8	21.8	13
東 京	72.8	2	10.4	47	4.6	47	奈 良	64.5	8	12.7	45	9.7	43	宮 崎	48.6	40	17.4	20	25.6	6
神奈川	68.1	3	15.7	33	6.5	45	和歌山	57.0	22	16.3	28	17.9	24	鹿 児 島	46.4	46	20.3	6	23.7	10
新 潟	53.0	32	26.5	1	14.7	34	鳥 取	52.0	34	19.6	9	19.1	20	沖 縄	46.3	47	25.1	2	13.5	38

## (2) 通信制課程

### 7 卒業者数

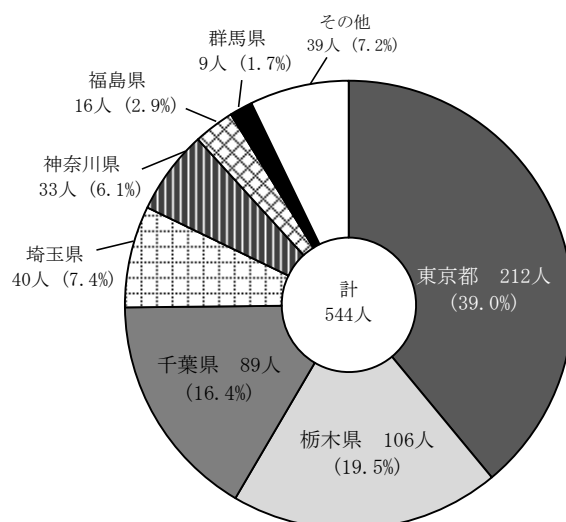
令和4年度間の高等学校（通信制課程）の卒業者は 8,590 人（男子 3,966 人、女子 4,624 人）で、前年度間より 1,729 人増加している。

卒業者の進路は、大学等進学者が 2,168 人、専修学校（専門課程）進学者が 1,933 人、専修学校（一般課程）等入学者が 66 人、公共職業能力開発施設等入学者が 64 人、就職者が 1,105 人となっている。（表 45）

表 45 状況別卒業者数(公立・私立)〔通信制〕

区 分	計（卒業者数）			大 学 等 者 A	専 修 学 校 （専門課程） 進 学 者 B	専 修 学 校 （一般課程） 等 入 学 者 C	公 共 職 業 能 力 開 発 施 設 等 入 学 者 D	就 職 者 等 E				(人)
								自 営 業 主 等	常 用 労 働 者		臨 時 労 働 者	
	無期雇用労働者	有期雇用労働者										
平 成 24 年 度 間	6,675	3,365	3,310	1,263	1,374	152	44	793				
29 年 度 間	6,309	3,218	3,091	1,059	1,186	124	45	980				
30 年 度 間	6,093	2,977	3,116	948	1,245	108	39	1,003				
令 和 元 年 度 間	6,625	3,196	3,429	1,002	1,422	145	46	47	1,104	330	36	
2 年 度 間	6,380	2,989	3,391	1,207	1,489	103	47	97	782	186	32	
3 年 度 間	6,861	3,199	3,662	1,592	1,544	52	44	142	773	332	10	
4 年 度 間	8,590	3,966	4,624	2,168	1,933	66	64	118	854	343	65	
前年度間との比較	1,729	767	962	576	389	14	20	△24	81	11	55	

つづき

区 分	左 記 以 外 の 者 F	不 詳 ・ 死 亡 G	左 記 A、B、 C、D の うち 就 職 し て い る 者 (再 掲)	左 記 E 有 期 雇 用 労 働 者 の うち 雇 用 契 約 期 間 が 一 年 以 上 、 か つ フ ル タ イ ム 勤 務 相 当 の 者 (再 掲)	大 学 等 進 学 率 (%)			専 修 学 校 （ 専 門 課 程 ） 進 学 率 (%)	卒 業 者 に 占 め る 就 職 者 の 割 合 (%)
					男	女			
平 成 24 年 度 間	2,839	210	－	...	18.9	19.7	18.2	20.6	11.9
29 年 度 間	2,826	89	3	...	16.8	16.7	16.9	18.8	15.6
30 年 度 間	2,710	40	－	...	15.6	15.6	15.5	20.4	16.5
令 和 元 年 度 間	2,493	－	－	56	15.1	14.3	15.9	21.5	18.2
2 年 度 間	2,434	3	9	54	18.9	17.9	19.8	23.3	14.8
3 年 度 間	2,356	16	6	107	23.2	22.7	23.6	22.5	15.0
4 年 度 間	2,977	2	－	133	25.2	25.1	25.4	22.5	12.9
前年度間との比較	621	△14	△6	26	2.0	2.4	1.8	－	△ 2.1

つづき

区 分	全 国				
	大 学 等 進 学 率 (%)			専 修 学 校 （ 専 門 課 程 ） 進 学 率 (%)	卒 業 者 に 占 め る 就 職 者 の 割 合 (%)
	男	女			
平 成 24 年 度 間	16.5	16.8	16.2	21.8	15.4
29 年 度 間	18.5	18.7	18.2	21.2	19.6
30 年 度 間	18.0	17.9	18.0	21.7	19.6
令 和 元 年 度 間	17.6	16.6	18.7	23.3	18.9
2 年 度 間	19.5	18.8	20.1	24.7	16.0
3 年 度 間	23.1	23.2	23.1	23.7	15.0
4 年 度 間	24.1	23.7	24.4	22.7	14.9
前年度間との比較	1.0	0.5	1.3	△1.0	△0.1

- (注) 1 「自営業主等」とは、個人経営の事業を営んでいる者及び家族の営む事業に継続的に本業として従事する者をいう。  
2 「常用労働者」のうち「無期雇用労働者」とは、雇用契約期間の定めのない者として就職した者、「有期雇用労働者」とは、雇用契約期間が1か月以上で期間の定めのある者をいう。  
3 「臨時労働者」とは、雇用契約期間が1か月未満で期間の定めのある者をいう。  
4 「卒業者に占める就職者の割合」とは、卒業者のうち「自営業主等」、「無期雇用労働者」、「左記A、B、C、Dのうち就職している者（再掲）」及び「左記E有期雇用労働者のうち雇用契約期間が一年以上、かつフルタイム勤務相当の者（再掲）」の占める比率をいう。  
5 「左記以外の者」とは、進学も就職もしていない者である（外国の大学に入学した者、家事手伝いなど）。  
6 平成31年度間以前の就職者の割合は、当時の計算方法により表した数値であるため、脚注4の計算とは異なる。  
7 全国値は国立の学校も含む。



# イ 進学者

## (7) 大学等進学者

大学等進学者は 2,168 人（男子 995 人、女子 1,173 人）で、前年度間より 576 人増加している。

進学先別にみると、大学（学部）が 1,595 人、短期大学（本科）が 115 人となっている。

大学等進学率は 25.2%で、前年度間より 2.0 ポイント上昇している。（表 45、表 46）

## (イ) 専修学校（専門課程）進学者

専修学校（専門課程）進学者は 1,933 人で、前年度間より 389 人増加している。

専修学校（専門課程）進学率は 22.5%で、前年度間と同率である。（表 45）

表 46 大学等への進学者数(公立・私立)〔通信制〕

(人)															
区 分	計			大 学 ( 学 部 )		短 期 大 学 ( 本 科 )		大学・短期大学 の 通 信 教 育 部		大 学 ・ 短 期 大 学 ( 別 科 )		高 等 学 校 ( 専 攻 科 )		特別支援学校 高 等 部 ( 専 攻 科 )	
		男	女	男	女	男	女	男	女	男	女	男	女	男	女
平成 24 年 度 間	1,263	662	601	612	408	28	150	14	22	-	-	8	21	-	-
29 年 度 間	1,059	538	521	488	400	18	91	28	28	-	-	4	2	-	-
30 年 度 間	948	465	483	406	360	18	77	31	36	-	-	10	10	-	-
令和 元 年 度 間	1,002	456	546	386	393	19	83	40	54	-	-	7	10	4	6
2 年 度 間	1,207	534	673	429	460	17	95	88	114	-	-	-	4	-	-
3 年 度 間	1,592	726	866	540	614	13	94	173	156	-	-	-	2	-	-
4 年 度 間	2,168	995	1,173	764	831	12	103	218	238	-	-	1	1	-	-
前年度間との比較	576	269	307	224	217	△1	9	45	82	-	-	1	△1	-	-

# ウ 就職者

就職者総数（進学又は入学して就職している者を含む）は 1,105 人で、前年度間より 77 人増加している。

卒業者に占める就職者の割合は 12.9%で、前年度間より 2.1 ポイント低下している。

就職先の産業別では製造業が 188 人で最も多くなっており、職業別ではサービス職業従事者が 343 人で最も多くなっている。（表 45、表 47、表 48）

表 47 産業別就職者数(公立・私立)〔通信制〕

（人）

区 分	計		第 1 次 産 業				第 2 次 産 業						第 3 次 産 業								
			農 業、 林 業		漁 業		鉱業、採 石 業、砂 利採取業		建 設 業		製 造 業		電気・ガス・ 熱 供 給・水 道 業		情 報 通 信 業		運 輸 業、 郵 便 業		卸 売 業、 小 売 業		
	男	女	男	女	男	女	男	女	男	女	男	女	男	女	男	女	男	女			
平 成 24 年 度 間	793	488	305	4	3	-	-	3	-	128	6	86	31	6	-	7	1	16	-	38	44
29 年 度 間	983	616	367	9	4	2	2	3	-	156	11	128	50	13	-	7	4	46	13	66	65
30 年 度 間	1,003	584	419	8	5	5	1	-	-	137	10	125	72	12	1	1	2	52	16	55	80
令 和 元 年 度 間	1,207	685	522	20	6	3	2	-	-	135	17	151	58	20	3	12	8	63	18	64	82
2 年 度 間	942	555	387	16	8	8	-	2	1	158	16	77	50	27	4	8	8	50	19	52	59
3 年 度 間	1,028	532	496	12	7	2	-	3	2	137	22	100	72	15	2	7	4	34	14	36	71
4 年 度 間	1,105	569	536	13	8	3	-	1	-	115	20	102	86	22	6	13	7	33	21	50	75
前年度間との比較	77	37	40	1	1	1	-	△2	△2	△22	△2	2	14	7	4	6	3	△1	7	14	4

つづき

区 分	第 3 次 産 業																				左記以外 の 者	
	金 融 業、 保 険 業		不 動 産 業、物 品 賃 貸 業		学術研究、 専門・技術 サービス業		宿 泊 業、 飲食サービ ス 業		生活関連サー ビス業、娯 楽 業		教 育、 学 習 支 援 業		医 療・ 福 祉		複 合 サービ ス 業		サービ ス業 (他に分類 されないもの)		公務(他に 分類され ないもの)			
	男	女	男	女	男	女	男	女	男	女	男	女	男	女	男	女	男	女	男	女		
平 成 24 年 度 間	-	1	4	3	2	-	37	29	27	43	1	1	23	59	4	2	35	25	12	2	55	55
29 年 度 間	-	1	3	3	4	7	43	50	27	36	1	1	23	66	9	12	43	37	19	3	14	2
30 年 度 間	1	3	8	4	7	4	40	37	31	61	1	4	19	55	10	9	35	32	24	2	13	21
令 和 元 年 度 間	1	3	10	6	3	4	44	58	48	89	3	4	29	70	1	3	45	70	19	4	14	17
2 年 度 間	3	2	7	1	1	2	21	29	52	81	1	2	21	60	4	2	21	25	18	4	8	14
3 年 度 間	-	1	3	1	3	7	42	59	45	90	6	8	17	69	1	3	44	52	22	4	3	8
4 年 度 間	-	-	4	5	8	4	40	61	54	83	4	2	27	71	2	4	47	67	23	5	8	11
前年度間との比較	-	△1	1	4	5	△3	△2	2	9	△7	△2	△6	10	2	1	1	3	15	1	1	5	3

表 48 職業別就職者数(公立・私立)〔通信制〕

(人)																												
区 分	計		専 門 的 ・ 技 術 的 職 従 事 者		事 務 従 事 者		販 売 従 事 者		サ ー ビ ス 職 業 従 事 者		保 安 職 従 事 者		安 業 従 事 者		農 林 漁 業 従 事 者				生 産 工 程 者		輸 送 ・ 機 械 運 転 従 事 者		建 設 ・ 採 掘 従 事 者		運 搬 ・ 清 掃 等 従 事 者		左 記 以 外 の 者	
			男	女	男	女	男	女	男	女	男	女	男	女	男	女	男	女	男	女	男	女	男	女	男	女		
	男	女	男	女	男	女	男	女	男	女	男	女	男	女	男	女	男	女	男	女	男	女	男	女	男	女	男	女
平 成 24 年 度 間	793	488	305	22	13	5	24	34	47	91	124	13	1	5	2	-	-	90	20	11	-	125	3	14	-	78	71	
29 年 度 間	983	616	367	46	25	10	44	54	62	106	145	23	6	10	3	2	-	138	46	22	5	143	6	39	2	23	23	
30 年 度 間	1,003	584	419	36	33	13	48	51	78	120	160	28	1	8	4	4	-	144	60	25	5	115	4	25	5	15	21	
令 和 元 年 度 間	1,207	685	522	71	30	14	67	79	91	131	230	19	1	17	6	3	1	155	51	37	3	109	3	32	13	18	26	
2 年 度 間	942	555	387	58	30	9	49	66	62	91	135	21	2	13	7	7	-	92	48	25	8	126	4	25	6	22	36	
3 年 度 間	1,028	532	496	45	59	11	58	42	76	105	198	24	2	10	8	2	-	132	69	22	3	120	10	12	5	7	8	
4 年 度 間	1,105	569	536	58	38	21	77	54	91	132	211	19	2	10	8	2	-	115	73	16	6	96	6	25	9	21	15	
前年度間との比較	77	37	40	13	△21	10	19	12	15	27	13	△5	-	-	-	-	-	△17	4	△6	3	△24	△4	13	4	14	7	

## 4 中等教育学校（前期課程・後期課程）

### (1) 前期課程

#### 7 修了者数

令和5年3月の修了者数は485人（男子250人、女子235人）で、前年度より56人増加している。（表49）

#### イ 進学者

高等学校等進学者数は483人（進学率99.6%）となっている。（表49）

表49 状況別修了者数(公立・私立)〔前期課程〕

(人)

区 分	計 (修了者数)			高等学校 等進学者 A	専修学校 (高等課程) 進 学 者 B	専修学校 (一般課程) 等入学者 C	公共職業 能力開発 施設等入 学者 D	就 職 者 等 E			
	男	女	自営 業主 等					常 用 労 働 者		臨時 労働者	
								無期雇用労働者	有期雇用労働者		
平成 29 年 3 月	384	194	190	384	-	-	-	-	-	-	-
30 年 3 月	412	212	200	411	-	-	-	-	-	-	-
31 年 3 月	408	207	201	407	-	-	-	-	-	-	-
令和 2 年 3 月	396	199	197	396	-	-	-	-	-	-	-
3 年 3 月	428	208	220	427	-	-	-	-	-	-	-
4 年 3 月	429	224	205	429	-	-	-	-	-	-	-
5 年 3 月	485	250	235	483	-	-	-	-	-	-	-
前年3月との比較	56	26	30	54	-	-	-	-	-	-	-
つづき											
区 分	左記以 外の者 F	不詳・ 死亡 G	左記Aの うち他県 への進学 者(再掲)	左記A、B、 C、Dのうち 就職してい る者(再掲)	左記E有期雇用労働 者のうち雇用契約期 間が一年以上、かつ フルタイム勤務相当 の者(再掲)	高等学 校等進 学 率 (%)	卒業者に 占める就 職者の 割合(%)				
平成 29 年 3 月	-	-	1	-	...	100.0	-				
30 年 3 月	1	-	2	-	...	99.8	-				
31 年 3 月	1	-	4	-	...	99.8	-				
令和 2 年 3 月	-	-	4	-	-	100.0	-				
3 年 3 月	1	-	1	-	-	99.8	-				
4 年 3 月	-	-	1	-	-	100.0	-				
5 年 3 月	2	-	6	-	-	99.6	-				
前年3月との比較	2	-	5	-	-	△0.4	-				

- (注) 1 「自営業主等」とは、個人経営の事業を営んでいる者及び家族の営む事業に継続的に本業として従事する者をいう。  
2 「常用労働者」のうち「無期雇用労働者」とは、雇用契約期間の定めのない者として就職した者、「有期雇用労働者」とは、雇用契約期間が1か月以上で期間の定めのある者をいう。  
3 「臨時労働者」とは、雇用契約期間が1か月未満で期間の定めのある者をいう。  
4 平成31年3月以前の「就職者等(E)」は、雇用契約期間が1年未満で期間の定めのある者及び雇用契約期間の長さにかかわらず短時間勤務の者を含まない。また、「卒業者に占める就職者の割合」とは、卒業者のうち「就職者等(E)」及び「左記A、B、C、Dのうち就職している者(再掲)」の占める比率をいう。  
5 令和2年3月以降の「卒業者に占める就職者の割合」とは、卒業者のうち「自営業主等」、「無期雇用労働者」、「左記A、B、C、Dのうち就職している者(再掲)」及び「左記E有期雇用労働者のうち雇用契約期間が一年以上、かつフルタイム勤務相当の者(再掲)」の占める比率をいう。  
6 「左記以外の者」とは、進学も就職もしていない者である（外国の高等学校等に入学した者、家事手伝いなど）。  
7 平成31年3月以前の就職者の割合は、当時の計算方法により表した数値であるため、脚注5の計算とは異なる。

## (2) 後期課程

### 7 卒業者数

令和5年3月の卒業者数は374人（男子190人、女子184人）で、前年度より5人減少している。（表50）

### 1 進学者

大学等進学者数は325人（進学率86.9%）となっている。（表50）

表50 状況別卒業者数(公立・私立)〔後期課程〕

区 分	計 (卒業者数)			大学等 進学者 A	専修学校 (専門課程) 進学者 B	専修学校 (一般課程) 等入学者 C	公共職業 能力開発 施設等入 学者 D	就 職 者 等 E			
								自営 業主 等	常 用 労 働 者		臨時 労働 者
									無期雇用労働者	有期雇用労働者	
平成29年3月	285	132	153	235	7	18	-		1		
30年3月	289	137	152	233	2	22	-		2		
31年3月	362	176	186	305	9	33	1		3		
令和2年3月	365	184	181	316	12	19	-	-	1		-
3年3月	388	196	192	343	12	19	-	-	-		-
4年3月	379	192	187	330	3	38	-	-	2		-
5年3月	374	190	184	325	3	29	1	-	5		-
前年3月との比較	△5	△2	△3	△5	-	△9	1	-	3		-

(人)

つづき

区 分	左記以 外の者 G	不詳・ 死亡 H	左記A、B、 C、Dのうち 就職してい る者(再掲)	左記E有期雇用労働 者のうち雇用契約期 間が一年以上、かつ フルタイム勤務相当 の者(再掲)	大学等 進学率 (%)	卒業者に 占める就 職者の 割合(%)
平成29年3月	24	-	-	...	82.5	0.4
30年3月	30	-	-	...	80.6	0.7
31年3月	11	-	-	...	84.3	0.8
令和2年3月	17	-	-	-	86.6	0.3
3年3月	14	-	-	-	88.4	-
4年3月	6	-	-	-	87.1	0.5
5年3月	11	-	-	-	86.9	1.3
前年3月との比較	5	-	-	-	△0.2	0.8

- (注) 1 「自営業主等」とは、個人経営の事業を営んでいる者及び家族の営む事業に継続的に本業として従事する者をいう。  
2 「常用労働者」のうち「無期雇用労働者」とは、雇用契約期間の定めのない者として就職した者、「有期雇用労働者」とは、雇用契約期間が1か月以上で期間の定めのある者をいう。  
3 「臨時労働者」とは、雇用契約期間が1か月未満で期間の定めのある者をいう。  
4 「卒業者に占める就職者の割合」とは、卒業者のうち「自営業主等」、「無期雇用労働者」、「左記A、B、C、Dのうち就職している者(再掲)」及び「左記E有期雇用労働者のうち雇用契約期間が一年以上、かつフルタイム勤務相当の者(再掲)」の占める比率をいう。  
5 「左記以外の者」とは、進学も就職もしていない者である(外国の大学に入学した者、家事手伝いなど)。  
6 平成31年3月以前の就職者の割合は、当時の計算方法により表した数値であるため、脚注4の計算とは異なる。

## 5 特別支援学校（公立）

### (1) 中学部

#### ア 卒業者数

令和5年3月の中学部卒業者数は356人（男子241人、女子115人）で、前年度より5人増加している。（表51）

#### イ 進学者

高等学校等進学者は351人で、高等学校等進学率は98.6％となっている。（表51、表52）

表51 状況別卒業者数(公立)

																(人)	
区 分	計 (卒業者数)		高等学 校等進 学者 A	専修学校 (高等課程) 進学者 B	専修学校 (一般課程) 等入学者 C	公共職業 能力開発 施設等入 学者 D	就 職 者 等 E			左記以 外の者 F	不詳・ 死亡 G	左記A、B、 C、Dのうち 就職してい る者(再掲)	左記E有期雇用労働 者のうち雇用契約期 間が一年以上、かつ フルタイム勤務相当 の者(再掲)	左記Fのう ち社会福祉 施設等入 所、通所者 (再掲)	高等学 校等 進学率 (%)	卒業者に 占める 就職者の 割合(%)	
	男	女					自営 業主 等	常 用 労 働 者									臨時 労働者
								無期雇用労働者	有期雇用労働者								
平成 25 年 3 月	183	106	286	-	-	-	-	-	-	3	-	-	...	2	99.0	-	
30 年 3 月	217	127	342	-	-	-	-	-	-	1	1	-	...	1	99.4	-	
31 年 3 月	216	112	323	-	-	-	-	1	-	4	-	-	...	-	98.5	0.3	
令和 2 年 3 月	251	119	361	-	-	-	-	-	-	9	-	-	-	2	97.6	-	
3 年 3 月	213	102	313	-	-	-	-	-	-	2	-	-	-	-	99.4	-	
4 年 3 月	213	138	346	-	-	-	-	-	-	5	-	-	-	2	98.6	-	
5 年 3 月	241	115	351	-	-	-	-	-	-	5	-	-	-	-	98.6	-	
前年3月との比較	28	△23	5	-	-	-	-	-	-	-	-	-	-	△2	-	-	
視 覚 障 害	-	3	3	-	-	-	-	-	-	-	-	-	-	-	100.0	-	
聴 覚 障 害	4	5	9	-	-	-	-	-	-	-	-	-	-	-	100.0	-	
知 的 障 害	214	86	295	-	-	-	-	-	-	5	-	-	-	-	98.3	-	
肢 体 不 自 由	22	20	42	-	-	-	-	-	-	-	-	-	-	-	100.0	-	
病弱・身体虚弱	1	1	2	-	-	-	-	-	-	-	-	-	-	-	100.0	-	

- (注) 1 平成19年4月から法律の改正により、盲学校・聾学校・養護学校の区分がなくなり特別支援学校となった。  
2 「自営業主等」とは、個人経営の事業を営んでいる者及び家族の営む事業に継続的に本業として従事する者をいう。  
3 「常用労働者」のうち「無期雇用労働者」とは、雇用契約期間の定めのない者として就職した者、「有期雇用労働者」とは、雇用契約期間が1か月以上で期間の定めのある者をいう。  
4 「臨時労働者」とは、雇用契約期間が1か月未満で期間の定めのある者をいう。  
5 平成31年3月以前の「就職者等(E)」は、雇用契約期間が1年未満で期間の定めのある者及び雇用契約期間の長さにかかわらず短時間勤務の者を含まない。また、「卒業者に占める就職者の割合」とは、卒業者のうち「就職者等(E)」及び「左記A、B、C、Dのうち就職している者(再掲)」の占める比率をいう。  
6 令和2年3月以降の「卒業者に占める就職者の割合」とは、卒業者のうち「自営業主等」、「無期雇用労働者」、「左記A、B、C、Dのうち就職している者(再掲)」及び「左記E有期雇用労働者のうち雇用契約期間が一年以上、かつフルタイム勤務相当の者(再掲)」の占める比率をいう。  
7 「左記以外の者」とは、進学者も就職もしていない者である（外国の高等学校等に入学した者、家事手伝いなど）。  
8 平成31年3月以前の就職者の割合は、当時の計算方法により表した数値であるため、脚注6の計算とは異なる。

表52 高等学校等への進学者数(公立)（特別支援学校の計）

(人)											
区 分	計	高 等 学 校				中等教育学校 後期課程			高 等 専 門 学 校	特 別 支 援 学 校 ( 高 等 部 )	
		本 科			別 科	本 科		別 科		本 科	別 科
		全日制	定時制	通信制		全日制	定時制				
平成 25 年 3 月	286	-	-	-	-	-	-	-	-	286	-
30 年 3 月	342	2	-	3	-	-	-	-	-	337	-
31 年 3 月	323	1	1	2	-	-	-	-	-	319	-
令和 2 年 3 月	361	-	-	2	-	-	-	-	-	359	-
3 年 3 月	313	-	-	1	-	-	-	-	-	312	-
4 年 3 月	346	-	1	6	-	-	-	-	-	339	-
5 年 3 月	351	1	-	3	-	-	-	-	-	347	-
前年3月との比較	5	1	△1	△3	-	-	-	-	-	8	-

## (2) 高等部

### ア 卒業者数

令和5年3月の高等部卒業者数は490人（男子326人、女子164人）で、前年度より32人増加している。（表53）

### イ 進学者

大学等進学者は4人で、大学等進学率は0.8%となっている。（表53、表54）

### ウ 就職者

就職者総数は99人で、前年度と同数である。（表53）

表53 状況別卒業者数(公立)

区 分	計 (卒業者数)		大学等 進学者 A	専修学校 (専門課程) 進学者 B	専修学校 (一般課程) 等進学者 C	公共職業 能力開発 施設等入 学者 D	就 職 者 等 E			左記以 外の者 F	不詳・ 死亡 G	左記A、B、 C、Dのうち 就職してい る者(再掲)	左記E有期雇用労働 者のうち雇用契約期 間が一年以上、かつ フルタイム勤務相当 の者(再掲)	左記Fのう ち社会福祉 施設等入 所、通所者 (再掲)	大学等 進学率 (%)	卒業者に 占める 就職者の 割合(%)	
							自営 業主 等	常 用 労 働 者									臨時 労働 者
	無期雇用労働者	有期雇用労働者															
								男	女								
平成 25 年 3 月	299	153	6	1	-	2		156		287	-	-	...	262	1.3	34.5	
30 年 3 月	329	174	10	2	-	3		102		386	-	-	...	336	2.0	20.3	
31 年 3 月	315	174	4	3	-	1		102		379	-	-	...	332	0.8	20.9	
令和 2 年 3 月	331	181	4	-	-	3	-	96	62	1	346	-	-	18	333	0.8	22.3
3 年 3 月	300	179	9	-	-	-	-	80	46	4	340	-	-	21	326	1.9	21.1
4 年 3 月	295	163	6	1	-	1	-	80	64	-	306	-	-	19	288	1.3	21.6
5 年 3 月	326	164	4	-	-	-	-	44	98	2	342	-	-	55	325	0.8	20.2
前年3月との比較	31	1	△2	△1	-	△1	-	△36	34	2	36	-	-	36	37	△0.5	△1.4
視 覚 障 害	1	1	2	-	-	-	-	-	-	-	-	-	-	-	100.0	-	
聴 覚 障 害	4	3	1	-	-	-	-	5	-	-	1	-	-	-	1	14.3	71.4
知 的 障 害	296	150	-	-	-	-	-	38	98	2	308	-	-	55	292	-	20.9
肢 体 不 自 由	24	10	1	-	-	-	-	1	-	-	32	-	-	-	31	2.9	2.9
病弱・身体虚弱	1	-	-	-	-	-	-	-	-	-	1	-	-	-	1	-	-

- (注) 1 平成19年4月から法律の改正により、盲学校・聾学校・養護学校の区分がなくなり特別支援学校となった。  
2 「自営業主等」とは、個人経営の事業を営んでいる者及び家族の営む事業に継続的に本業として従事する者をいう。  
3 「常用労働者」のうち「無期雇用労働者」とは、雇用契約期間の定めのない者として就職した者、「有期雇用労働者」とは、雇用契約期間が1か月以上で期間の定めのある者をいう。  
4 「臨時労働者」とは、雇用契約期間が1か月未満で期間の定めのある者をいう。  
5 「卒業者に占める就職者の割合」とは、卒業者のうち「自営業主等」、「無期雇用労働者」、「左記A、B、C、Dのうち就職している者(再掲)」及び「左記E有期雇用労働者のうち雇用契約期間が一年以上、かつフルタイム勤務相当の者(再掲)」の占める比率をいう。  
6 「左記以外の者」とは、進学も就職もしていない者である(外国の大学に入学した者、家事手伝いなど)。  
7 平成31年3月以前の就職者の割合は、当時の計算方法により表した数値であるため、脚注5の計算とは異なる。

表54 大学等への進学者数(公立)(特別支援学校の計)

区 分	計	大 学 (学 部)	短 期 大 学 (本 科)	大学・短期 大学の通信 教育学部	大 学 ・ 短 期 大 学 (別 科)	高 等 学 校 (専 攻 科)	特別支援学校 高等部 (専 攻 科)
平成25年3月	6	4	1	-	-	-	1
30年3月	10	6	-	-	-	-	4
31年3月	4	1	-	-	-	-	3
令和2年3月	4	2	-	-	-	1	1
3年3月	9	6	-	1	-	-	2
4年3月	6	6	-	-	-	-	-
5年3月	4	3	-	-	-	-	1
前年3月との比較	△2	△3	-	-	-	-	1

### Ⅲ 統計表

第1表 総 括

区 分		学 校 数・園 数 (校・園)			学 級 数 (学級)	園 児・児 童 生 徒 数 (人)		
		計	本校・本園	分校・分園		計	男	女
計	計	1,300	1,296	4	12,524	365,250	185,666	179,584
	国 立	4	4	—	46	1,203	618	585
	公 立	897	896	1	10,854	264,884	136,933	127,951
	私 立	386	383	3	1,624	69,279	33,821	35,458
幼 稚 園	計	196	196	—	899	16,261	8,287	7,974
	国 立	1	1	—	5	114	74	40
	公 立	84	84	—	223	2,859	1,506	1,353
	私 立	111	111	—	671	13,288	6,707	6,581
幼保連携型認定こども園	計	175	172	3	859	21,951	11,198	10,753
	国 立	—	—	—	—	—	—	—
	公 立	21	21	—	94	2,047	1,078	969
	私 立	154	151	3	765	19,904	10,120	9,784
小 学 校	計	449	449	—	6,380	130,570	66,800	63,770
	国 立	1	1	—	19	610	295	315
	公 立	441	441	—	6,272	127,993	65,544	62,449
	私 立	7	7	—	89	1,967	961	1,006
中 学 校	計	224	224	—	2,845	70,048	36,060	33,988
	国 立	1	1	—	12	429	215	214
	公 立	211	211	—	2,734	66,181	34,180	32,001
	私 立	12	12	—	99	3,438	1,665	1,773
義 務 教 育 校 (全日制・定時制)	計	15	15	—	445	10,253	5,204	5,049
	国 立	—	—	—	—	—	—	—
	公 立	15	15	—	445	10,253	5,204	5,049
	私 立	—	—	—	—	—	—	—
高 等 学 校 (全日制・定時制)	計	119	118	1	—	68,813	35,567	33,246
	国 立	—	—	—	—	—	—	—
	公 立	95	94	1	—	48,667	25,309	23,358
	私 立	24	24	—	—	20,146	10,258	9,888
高 等 学 校 (通 信 制)	計	13	13	—	—	29,884	14,294	15,590
	国 立	—	—	—	—	—	—	—
	公 立	3	3	—	—	1,992	1,002	990
	私 立	3	3	—	—	1,185	595	590
中 等 教 育 学 校	計	6	6	—	—	3,177	1,597	1,580
	国 立	—	—	—	—	—	—	—
	公 立	3	3	—	—	1,992	1,002	990
	私 立	3	3	—	—	1,185	595	590
特 別 支 援 学 校	計	25	25	—	1,096	4,525	3,045	1,480
	国 立	1	1	—	10	50	34	16
	公 立	24	24	—	1,086	4,475	3,011	1,464
	私 立	—	—	—	—	—	—	—
専 修 学 校	計	67	67	—	—	9,166	3,368	5,798
	国 立	—	—	—	—	—	—	—
	公 立	3	3	—	—	417	99	318
	私 立	64	64	—	—	8,749	3,269	5,480
各 種 学 校	計	11	11	—	—	602	246	356
	国 立	—	—	—	—	—	—	—
	公 立	—	—	—	—	—	—	—
	私 立	11	11	—	—	602	246	356

(注) 1. 学級数は、「単式学級」、「複式学級」及び「特別支援学級」の合計による。  
2. 高等学校(通信制)の「教員数」の兼務者数は、当該学校で全日制または定時制の課程を本務としながら、兼ねて通信制課程  
3. 幼稚園及び幼保連携型認定こども園の「教員数」には、教育補助員は含んでいない。  
4. 平成19年度から法律の改正により、盲学校・聾学校・養護学校の区分がなくなり特別支援学校となった。



教 員 ・ 教 育 ・ 保 育 職 員 数 (人)						職 員 数 (本 務 者) (人)		
本 務 者			兼 務 者					
計	男	女	計	男	女	計	男	女
30,374	12,269	18,105	8,003	3,449	4,554	3,622	1,283	2,339
86	40	46	19	5	14	4	2	2
23,102	10,155	12,947	3,611	1,687	1,924	2,083	749	1,334
6,789	1,856	4,933	4,227	1,669	2,558	1,433	494	939
1,737	114	1,623	608	24	584	228	116	112
7	-	7	4	-	4	-	-	-
446	28	418	143	14	129	18	7	11
1,284	86	1,198	461	10	451	210	109	101
3,126	140	2,986	896	23	873	635	118	517
-	-	-	-	-	-	-	-	-
306	8	298	185	6	179	39	2	37
2,820	132	2,688	711	17	694	596	116	480
9,607	3,313	6,294	839	313	526	632	140	492
29	16	13	4	1	3	2	1	1
9,433	3,238	6,195	768	287	481	603	125	478
145	59	86	67	25	42	27	14	13
5,789	3,159	2,630	1,282	733	549	314	94	220
21	12	9	6	3	3	1	-	1
5,513	2,980	2,533	1,093	619	474	278	75	203
255	167	88	183	111	72	35	19	16
737	301	436	49	16	33	39	16	23
-	-	-	-	-	-	-	-	-
737	301	436	49	16	33	39	16	23
-	-	-	-	-	-	-	-	-
5,422	3,669	1,753	1,599	926	673	972	510	462
-	-	-	-	-	-	-	-	-
4,096	2,697	1,399	942	562	380	768	404	364
1,326	972	354	657	364	293	204	106	98
397	218	179	146	88	58	102	38	64
266	171	95	57	30	27	26	11	15
-	-	-	-	-	-	-	-	-
137	80	57	30	19	11	13	4	9
129	91	38	27	11	16	13	7	6
2,400	823	1,577	103	21	82	300	107	193
29	12	17	5	1	4	1	1	-
2,371	811	1,560	98	20	78	299	106	193
-	-	-	-	-	-	-	-	-
809	333	476	2,260	1,176	1,084	347	126	221
-	-	-	-	-	-	-	-	-
63	12	51	303	144	159	26	10	16
746	321	425	1,957	1,032	925	321	116	205
84	28	56	164	99	65	27	7	20
-	-	-	-	-	-	-	-	-
-	-	-	-	-	-	-	-	-
84	28	56	164	99	65	27	7	20

を担当している者の人数。協力校などからの兼務者は含んでいない。

第2表 園数、在園者数及び修了者数〔幼稚園〕

市 町 村 別	園 数 (園)	年 齢 別 在 園										
		計	3 歳 児								4 歳	
			計	満 3 歳児入園 (本年度入園者)	3 歳児入園						計	3 歳児入園
					(本年度入園者)		(前年度間入園者)					
					男	女	男	女	男	女		
令 和 4 年 度	205	17,749	4,930	57	68	1,817	1,698	645	645	6,074	2,612	2,533
令 和 5 年 度 公 立 私 立	195	16,147	4,519	59	65	1,537	1,523	665	670	5,414	2,391	2,307
	84	2,859	534	1	-	273	260	-	-	1,018	277	248
	111	13,288	3,985	58	65	1,264	1,263	665	670	4,396	2,114	2,059
水 戸 市	24	2,241	636	10	11	219	221	87	88	754	337	343
日 立 市	12	540	135	2	2	53	42	23	13	198	85	82
土 浦 市	11	1,389	407	1	7	124	132	53	90	444	238	176
古 河 市	7	766	235	7	2	62	57	59	48	248	118	121
石 岡 市	5	493	164	1	2	41	43	37	40	150	59	77
結 城 市	3	205	57	5	2	12	13	14	11	71	33	34
龍 ケ 崎 市	4	208	49	-	1	12	20	9	7	73	38	32
下 妻 市	5	276	81	1	1	25	29	11	14	77	34	35
常 総 市	3	204	53	-	-	28	21	1	3	68	36	26
常 陸 太 田 市	2	76	24	-	-	11	13	-	-	16	7	9
高 萩 市	1	25	4	-	-	4	-	-	-	10	3	4
北 茨 城 市	4	440	135	3	5	27	19	47	34	156	86	66
笠 間 市	5	543	158	2	1	39	51	34	31	193	90	91
取 手 市	6	354	89	-	-	32	46	5	6	142	61	62
牛 久 市	5	536	139	2	-	71	57	7	2	180	89	68
つくば市	24	2,152	550	6	5	229	237	42	31	756	256	257
ひたちなか市	10	1,515	462	3	10	145	152	71	81	507	239	238
鹿 嶋 市	4	129	32	-	-	13	19	-	-	45	19	22
潮 来 市	-	-	-	-	-	-	-	-	-	-	-	-
守 谷 市	5	1,019	291	11	5	85	79	52	59	338	144	175
常 陸 大 宮 市	1	7	-	-	-	-	-	-	-	-	-	-
那 珂 市	3	178	20	1	-	3	3	7	6	64	11	7
筑 西 市	3	78	10	-	-	5	1	2	2	31	11	18
坂 東 市	2	143	52	-	2	10	20	8	12	48	26	19
稲 敷 市	3	59	12	1	-	8	3	-	-	19	9	8
かすみがうら市	1	163	48	-	2	14	13	8	11	54	26	28
桜 川 市	-	-	-	-	-	-	-	-	-	-	-	-
神 栖 市	4	286	73	-	-	41	32	-	-	97	48	42
行 方 市	3	61	-	-	-	-	-	-	-	26	-	-
鉾 田 市	4	94	13	-	-	7	6	-	-	35	4	5
つくばみらい市	4	473	141	-	2	61	58	10	10	145	74	68
小 美 玉 市	4	186	49	-	1	22	10	9	7	63	16	13
茨 城 町	4	172	45	2	1	11	14	11	6	51	29	16
大 洗 町	3	8	-	-	-	-	-	-	-	4	-	-
城 里 町	-	-	-	-	-	-	-	-	-	-	-	-
東 海 村	5	372	123	1	-	43	44	14	21	115	55	52
大 子 町	1	24	8	-	-	5	3	-	-	8	4	4
美 浦 村	1	85	27	-	-	13	14	-	-	31	13	16
阿 見 町	2	219	76	-	1	35	25	7	8	62	25	34
河 内 町	-	-	-	-	-	-	-	-	-	-	-	-
八 千 代 町	3	295	76	-	1	21	21	18	15	104	51	45
五 霞 町	-	-	-	-	-	-	-	-	-	-	-	-
境 町	2	62	23	-	1	1	2	10	9	15	9	6
利 根 町	2	71	22	-	-	5	3	9	5	16	8	8
国 立 (参考)	1	114	28	-	-	18	10	-	-	38	17	15

(注) 1. 「満3歳児入園」の在園者とは、令和5年度では令和2年4月2日から令和2年5月1日生まれの在園者を指す。  
2. 「3歳児入園」の在園者とは、令和5年度では平成31年4月2日から令和2年4月1日生まれの在園者を指す。

者		数 (人)								修了者数 (令和5年3月) (人)			市町村別
児		5歳児											
4歳児入園 (本年度入園者)		計	3歳児入園		4歳児入園		5歳児入園 (本年度入園者)						
男	女		男	女	男	女	男	女	計	男	女		
487	442	6,745	2,790	2,627	554	572	109	93	7,517	3,820	3,697	令和4年度	
375	341	6,214	2,496	2,410	580	526	110	92	6,785	3,468	3,317	令和5年度	
260	233	1,307	284	254	345	318	66	40	1,481	756	725	公立	
115	108	4,907	2,212	2,156	235	208	44	52	5,304	2,712	2,592	私立	
41	33	851	330	330	84	87	9	11	918	487	431	水戸市	
16	15	207	75	77	27	21	4	3	249	121	128	日立市	
12	18	538	238	239	28	22	3	8	557	280	277	土浦市	
4	5	283	125	133	7	13	3	2	293	124	169	古河市	
10	4	179	80	76	8	11	4	-	168	80	88	石岡市	
1	3	77	44	31	1	1	-	-	97	55	42	結城市	
1	2	86	44	31	6	3	1	1	89	45	44	龍ヶ崎市	
4	4	118	51	50	6	9	2	-	131	68	63	下妻市	
3	3	83	27	45	5	2	2	2	107	49	58	常総市	
-	-	36	20	9	1	3	1	2	38	23	15	常陸太田市	
1	2	11	2	4	1	2	1	1	23	9	14	高萩市	
2	2	149	69	68	5	6	-	1	185	93	92	北茨城市	
8	4	192	83	90	8	7	3	1	226	114	112	笠間市	
16	3	123	44	61	10	6	1	1	142	73	69	取手市	
13	10	217	95	90	17	13	2	-	216	107	109	牛久市	
124	119	846	271	237	161	117	37	23	891	484	407	つくば市	
16	14	546	254	228	33	18	7	6	624	327	297	ひたちなか市	
-	4	52	24	14	7	5	1	1	60	32	28	鹿嶋市	
-	-	-	-	-	-	-	-	-	-	-	-	潮来市	
10	9	390	191	169	14	11	3	2	385	200	185	守谷市	
-	-	7	-	-	4	2	-	1	51	26	25	常陸大宮市	
28	18	94	15	13	27	37	1	1	96	42	54	那珂市	
1	1	37	14	6	7	9	1	-	45	20	25	筑西市	
1	2	43	22	19	1	1	-	-	57	27	30	坂東市	
1	1	28	9	15	1	2	-	1	37	18	19	稲敷市	
-	-	61	20	36	2	1	1	1	54	32	22	かすみぐら市	
-	-	-	-	-	-	-	-	-	-	-	-	桜川市	
3	4	116	41	47	6	14	4	4	98	46	52	神栖市	
10	16	35	-	-	14	13	5	3	52	27	25	行方市	
15	11	46	5	5	9	25	2	-	55	25	30	鉾田市	
2	1	187	95	71	9	9	1	2	217	116	101	つくばみらい市	
18	16	74	13	24	18	16	1	2	81	39	42	小美玉市	
3	3	76	34	34	2	5	1	-	71	39	32	茨城町	
3	1	4	-	-	1	3	-	-	8	6	2	大洗町	
-	-	-	-	-	-	-	-	-	-	-	-	城里町	
3	5	134	59	62	5	5	1	2	149	71	78	東海村	
-	-	8	4	4	-	-	-	-	3	-	3	大子町	
1	1	27	14	12	-	-	1	-	41	19	22	美浦村	
-	3	81	13	17	34	17	-	-	88	41	47	阿見町	
-	-	-	-	-	-	-	-	-	-	-	-	河内町	
4	4	115	52	44	4	2	5	8	122	70	52	八千代町	
-	-	-	-	-	-	-	-	-	-	-	-	五霞町	
-	-	24	9	2	6	5	2	-	36	20	16	境町	
-	-	33	10	17	1	3	-	2	25	13	12	利根町	
6	-	48	20	11	13	4	-	-	37	12	25	国立(参考)	

第3表 教員数及び職員数〔幼稚園〕

市 町 村 別	教 員														
	本										務				
	計	園 長		副 園 長		教 頭		主幹教諭		指導教諭		教 諭		助 教 諭	
		男	女	男	女	男	女	男	女	男	女	男	女	男	女
令和4年度	1,776	63	95	12	39	2	61	2	108	4	24	27	1,276	-	15
令和5年度	1,730	64	98	11	36	3	65	3	100	3	25	25	1,219	-	18
公立	446	13	51	-	5	1	37	1	20	2	6	11	271	-	1
私立	1,284	51	47	11	31	2	28	2	80	1	19	14	948	-	17
水戸市	209	5	15	-	2	1	12	-	12	-	2	1	152	-	-
日立市	90	4	7	-	4	-	3	-	4	-	1	-	64	-	1
土浦市	129	8	2	1	2	-	1	-	10	-	-	-	102	-	-
古河市	79	2	4	2	2	-	3	-	9	-	6	1	50	-	-
石岡市	59	2	3	-	3	-	1	-	2	-	-	-	44	-	2
結城市	25	2	1	-	1	-	1	1	-	-	-	-	19	-	-
龍ヶ崎市	34	1	3	-	3	-	-	-	3	-	-	-	18	-	4
下妻市	32	1	3	-	1	-	-	-	2	-	-	3	22	-	-
常総市	31	1	2	1	-	-	-	-	-	-	-	1	26	-	-
常陸太田市	10	-	2	-	-	-	2	-	-	-	-	-	6	-	-
高萩市	4	-	-	-	-	-	1	-	-	-	-	-	3	-	-
北茨城市	64	2	2	-	1	1	1	-	4	-	4	4	44	-	1
笠間市	70	2	3	1	2	-	3	-	3	-	4	-	48	-	-
取手市	53	3	2	1	3	-	-	-	4	-	1	-	36	-	3
牛久市	31	2	2	-	-	-	-	-	1	-	-	-	26	-	-
つくば市	196	7	13	2	2	-	17	1	5	-	-	7	142	-	-
ひたちなか市	120	1	5	-	-	-	4	-	2	-	-	-	95	-	-
鹿嶋市	28	-	4	-	3	-	-	-	1	-	-	-	17	-	-
潮来市	-	-	-	-	-	-	-	-	-	-	-	-	-	-	-
守谷市	68	2	2	1	2	-	-	-	3	1	-	-	56	-	-
常陸大宮市	3	-	-	-	-	-	-	-	-	-	-	-	3	-	-
那珂市	22	2	1	-	1	-	-	-	5	-	-	-	11	-	1
筑西市	14	3	-	-	-	-	1	-	1	-	-	-	7	-	-
坂東市	15	-	2	-	-	-	-	-	-	-	-	-	12	-	1
稲敷市	15	2	1	-	-	-	3	-	1	-	-	3	5	-	-
かすみがうら市	12	-	1	-	1	-	-	-	2	-	-	-	7	-	1
桜川市	-	-	-	-	-	-	-	-	-	-	-	-	-	-	-
神栖市	33	-	4	-	-	-	-	-	-	-	-	-	29	-	-
行方市	16	-	3	-	-	-	-	-	-	-	-	1	9	-	-
鉾田市	13	-	-	-	1	-	-	-	-	-	-	1	11	-	-
つくばみらい市	47	-	2	-	-	-	3	-	1	-	-	1	34	-	4
小美玉市	43	4	-	-	-	-	4	-	11	-	-	-	16	-	-
茨城町	31	2	-	-	-	-	3	-	1	-	-	-	25	-	-
大洗町	2	-	-	-	-	-	-	-	-	-	-	-	2	-	-
城里町	-	-	-	-	-	-	-	-	-	-	-	-	-	-	-
東海村	41	1	3	-	-	-	1	1	6	2	6	1	17	-	-
美浦村	6	-	1	-	-	-	-	-	-	-	-	-	3	-	-
大子町	6	-	1	-	-	-	1	-	-	-	-	-	4	-	-
阿見町	20	2	-	-	-	-	-	-	2	-	-	-	16	-	-
河内町	-	-	-	-	-	-	-	-	-	-	-	-	-	-	-
八千代町	27	1	2	2	-	-	-	-	2	-	1	1	18	-	-
五霞町	-	-	-	-	-	-	-	-	-	-	-	-	-	-	-
境町	19	1	1	-	1	-	-	-	1	-	-	-	13	-	-
利根町	13	1	1	-	1	1	-	-	2	-	-	-	7	-	-
国立（参考）	7	-	-	-	1	-	-	-	-	-	-	-	5	-	-

(人)

数														職 員 数 (本 務 者)		市 町 村 別
者										兼 務 者						
養護教諭		養護助教諭		栄養教諭		講 師		教育補助員		園長・教頭等		教育補助員				
男	女	男	女	男	女	男	女	男	女	男	女	男	女	男	女	
-	-	-	-	-	2	4	42	9	67	37	545	17	336	119	114	令 和 4 年 度
-	1	-	1	-	1	5	52	5	74	24	580	15	309	116	112	令 和 5 年 度
-	1	-	1	-	-	-	25	-	13	14	129	-	98	7	11	公 立
-	-	-	-	-	1	5	27	5	61	10	451	15	211	109	101	私 立
-	-	-	-	-	1	-	6	1	7	-	69	7	21	17	12	水 戸 市
-	-	-	-	-	-	-	2	1	13	2	22	-	12	9	7	日 立 市
-	-	-	-	-	-	-	3	2	9	1	48	3	22	10	10	土 浦 市
-	-	-	-	-	-	-	-	-	1	1	18	-	4	2	1	古 河 市
-	-	-	-	-	-	2	-	-	4	-	21	1	12	4	8	石 岡 市
-	-	-	-	-	-	-	-	-	-	-	4	-	4	-	2	結 城 市
-	-	-	-	-	-	2	-	-	-	-	7	-	6	8	4	龍 ケ 崎 市
-	-	-	-	-	-	-	-	-	-	-	15	-	9	1	3	下 妻 市
-	-	-	-	-	-	-	-	-	-	1	-	-	4	-	1	常 総 市
-	-	-	-	-	-	-	-	-	-	-	2	-	-	-	-	常 陸 太 田 市
-	-	-	-	-	-	-	-	-	-	1	-	-	3	-	-	高 萩 市
-	-	-	-	-	-	-	-	-	9	-	29	-	18	7	6	北 茨 城 市
-	-	-	-	-	-	-	4	-	-	-	31	-	10	5	6	笠 間 市
-	-	-	-	-	-	-	-	-	2	1	15	-	9	4	5	取 手 市
-	-	-	-	-	-	-	-	-	-	-	31	-	8	5	2	牛 久 市
-	-	-	-	-	-	-	-	1	3	3	27	3	13	12	10	つ く ば 市
-	-	-	-	-	-	-	13	-	13	4	54	-	37	6	8	ひ たち な か 市
-	-	-	-	-	-	-	3	-	-	-	9	-	-	-	-	鹿 嶋 市
-	-	-	-	-	-	-	-	-	-	-	-	-	-	-	-	潮 来 市
-	-	-	-	-	-	-	1	-	2	-	23	1	19	4	3	守 谷 市
-	-	-	-	-	-	-	-	-	-	1	1	-	-	-	-	常 陸 大 宮 市
-	-	-	-	-	-	-	1	-	1	-	7	-	4	2	2	那 珂 市
-	-	-	-	-	-	-	2	-	-	-	9	-	-	-	-	筑 西 市
-	-	-	-	-	-	-	-	-	-	-	-	-	-	1	3	坂 東 市
-	-	-	-	-	-	-	-	-	-	-	2	-	16	-	-	稲 敷 市
-	-	-	-	-	-	-	-	-	-	-	12	-	7	2	1	か す み が う ら 市
-	-	-	-	-	-	-	-	-	-	-	-	-	-	-	-	桜 川 市
-	-	-	-	-	-	-	-	-	-	-	26	-	1	-	3	神 栖 市
-	-	-	-	-	-	-	3	-	1	-	-	-	-	-	-	行 方 市
-	-	-	-	-	-	-	-	-	-	4	11	-	-	-	-	鉾 田 市
-	1	-	1	-	-	-	-	-	-	2	33	-	14	1	3	つ く ば み ら い 市
-	-	-	-	-	-	-	8	-	1	-	4	-	-	3	3	小 美 玉 市
-	-	-	-	-	-	-	-	-	3	1	12	-	2	2	1	茨 城 町
-	-	-	-	-	-	-	-	-	-	-	2	-	-	-	-	大 洗 町
-	-	-	-	-	-	-	-	-	-	-	-	-	-	-	-	城 里 町
-	-	-	-	-	-	-	3	-	3	1	8	-	29	2	3	東 海 村
-	-	-	-	-	-	-	2	-	-	-	-	-	-	-	1	大 美 村
-	-	-	-	-	-	-	-	-	-	1	2	-	7	-	-	美 浦 村
-	-	-	-	-	-	-	-	-	-	-	10	-	-	5	2	阿 見 町
-	-	-	-	-	-	-	-	-	-	-	-	-	-	-	-	河 内 町
-	-	-	-	-	-	-	-	-	1	-	4	-	8	2	1	八 千 代 町
-	-	-	-	-	-	-	-	-	-	-	-	-	-	-	-	五 霞 町
-	-	-	-	-	-	1	1	-	-	-	5	-	3	1	-	境 町
-	-	-	-	-	-	-	-	-	1	-	7	-	7	1	1	利 根 町
-	1	-	-	-	-	-	-	-	-	-	4	-	-	-	-	国 立 (参考)

第4表 園数、在園者数及び修了者数〔幼保連携型認定こども園〕

市 町 村 別	園 数 (園)	年 齢 別 在									
		計	0 歳			1 歳			2 歳		
			計	男	女	計	男	女	計	男	女
令 和 4 年 度	172	22,401	655	349	306	2,125	1,086	1,039	2,606	1,328	1,278
令 和 5 年 度 公 立 私 立	175	21,951	597	288	309	2,211	1,128	1,083	2,663	1,404	1,259
	21	2,047	55	25	30	207	110	97	249	132	117
	154	19,904	542	263	279	2,004	1,018	986	2,414	1,272	1,142
水 戸 市	7	1,006	36	19	17	80	36	44	92	52	40
日 立 市	13	1,694	55	26	29	148	68	80	201	108	93
土 浦 市	4	627	20	10	10	57	33	24	69	42	27
古 河 市	12	1,650	25	9	16	136	68	68	179	107	72
石 岡 市	2	229	10	4	6	27	14	13	35	13	22
結 城 市	1	138	2	2	-	7	3	4	9	3	6
龍 ヶ 崎 市	6	895	16	7	9	72	38	34	96	53	43
下 妻 市	-	-	-	-	-	-	-	-	-	-	-
常 総 市	4	441	11	9	2	37	20	17	45	22	23
常 陸 太 田 市	5	473	11	3	8	60	35	25	62	41	21
高 萩 市	2	277	10	5	5	24	13	11	37	17	20
北 茨 城 市	-	-	-	-	-	-	-	-	-	-	-
笠 間 市	5	735	26	16	10	99	42	57	90	47	43
取 手 市	8	853	18	11	7	70	35	35	88	44	44
牛 久 市	2	264	1	-	1	15	9	6	16	10	6
つ く ば 市	6	908	24	11	13	87	53	34	95	51	44
ひ たち な か 市	-	-	-	-	-	-	-	-	-	-	-
鹿 嶋 市	7	1,203	19	11	8	105	52	53	167	75	92
潮 来 市	9	732	29	16	13	91	45	46	127	67	60
守 谷 市	1	139	1	1	-	5	3	2	11	9	2
常 陸 大 宮 市	5	328	4	1	3	35	17	18	37	21	16
那 珂 市	2	394	9	4	5	47	26	21	43	17	26
筑 西 市	21	2,437	96	49	47	315	161	154	311	151	160
坂 東 市	6	806	21	10	11	100	57	43	107	58	49
稲 敷 市	3	404	9	4	5	37	12	25	50	25	25
か す み が う ら 市	2	273	9	3	6	30	18	12	39	17	22
桜 川 市	2	342	8	3	5	28	16	12	37	13	24
神 栖 市	6	913	24	6	18	83	42	41	128	64	64
行 方 市	4	408	12	6	6	56	34	22	57	29	28
鉾 田 市	3	396	15	9	6	53	31	22	68	38	30
つ く ば み ら い 市	4	440	10	3	7	43	19	24	54	28	26
小 美 玉 市	4	465	14	7	7	72	32	40	69	39	30
茨 城 町	4	344	3	2	1	25	11	14	54	30	24
大 洗 町	-	-	-	-	-	-	-	-	-	-	-
城 里 町	2	227	6	2	4	27	11	16	39	26	13
東 海 村	3	275	16	11	5	35	14	21	39	25	14
大 子 町	-	-	-	-	-	-	-	-	-	-	-
美 浦 村	-	-	-	-	-	-	-	-	-	-	-
阿 見 町	2	333	7	1	6	12	7	5	23	13	10
河 内 町	1	86	3	-	3	13	8	5	14	9	5
八 千 代 町	1	160	3	1	2	15	9	6	15	6	9
五 霞 町	2	277	7	3	4	17	8	9	13	6	7
境 町	3	336	7	3	4	37	21	16	40	22	18
利 根 町	1	43	-	-	-	11	7	4	7	6	1
国 立 (参 考)	-	-	-	-	-	-	-	-	-	-	-

(注) 1. 「満3歳児入園」の在園者とは、令和5年度では令和2年4月2日から令和2年5月1日生まれの在園者を指す。  
2. 「3歳児入園」の在園者とは、令和5年度では平成31年4月2日から令和2年4月1日生まれの在園者を指す。

園 者 数 (人)									市 町 村 別
3 歳 児									
計	0 ～ 2 歳児 入園		満 3 歳児入園 (本年度入園者)		3 歳児入園				
	男	女	男	女	(本年度入園者)		(前年度間入園者)		
	男	女	男	女	男	女	男	女	
5,353	1,290	1,226	25	26	1,094	1,110	292	290	令 和 4 年 度
5,139	1,198	1,152	63	64	974	1,000	330	358	令 和 5 年 度
422	104	92	2	2	81	92	23	26	公 立
4,717	1,094	1,060	61	62	893	908	307	332	私 立
240	28	21	3	4	56	51	36	41	水 戸 市
413	101	84	4	1	85	82	32	24	日 立 市
160	30	22	-	-	46	53	5	4	土 浦 市
429	58	77	5	3	95	106	37	48	古 河 市
51	17	11	-	-	9	4	4	6	石 岡 市
38	5	9	1	1	9	5	3	5	結 城 市
227	53	51	-	1	53	52	8	9	龍 ケ 崎 市
-	-	-	-	-	-	-	-	-	下 妻 市
111	26	20	-	1	22	29	8	5	常 総 市
97	27	29	-	-	13	18	4	6	常 陸 太 田 市
62	11	13	1	-	9	9	7	12	高 萩 市
-	-	-	-	-	-	-	-	-	北 茨 城 市
154	36	36	-	2	35	28	7	10	笠 間 市
190	41	35	-	-	42	46	13	13	取 手 市
75	11	4	-	-	22	35	2	1	牛 久 市
231	41	38	25	23	38	53	5	8	つ く ば 市
-	-	-	-	-	-	-	-	-	ひ た ち な か 市
286	89	79	3	3	43	42	17	10	鹿 嶋 市
123	44	49	-	-	10	15	2	3	潮 来 市
29	5	6	-	-	9	9	-	-	守 谷 市
74	2	5	-	-	20	14	14	19	常 陸 大 宮 市
94	16	14	-	-	25	15	13	11	那 珂 市
553	157	164	6	9	72	66	42	37	筑 西 市
163	49	55	-	-	27	29	1	2	坂 東 市
84	21	17	1	-	17	17	6	5	稲 敷 市
60	15	15	1	-	11	8	4	6	か す み が う ら 市
87	22	20	-	-	21	22	1	1	桜 川 市
214	60	51	-	-	41	49	2	11	神 栖 市
106	42	34	1	2	6	4	9	8	行 方 市
82	31	34	-	-	4	2	5	6	鉾 田 市
111	24	25	-	-	28	31	2	1	つ く ば み ら い 市
101	35	37	-	-	9	16	2	2	小 美 玉 市
74	23	23	3	4	6	13	1	1	茨 城 町
-	-	-	-	-	-	-	-	-	大 洗 町
42	17	8	-	-	7	4	3	3	城 里 町
61	22	14	-	-	12	13	-	-	東 海 村
-	-	-	-	-	-	-	-	-	大 子 町
-	-	-	-	-	-	-	-	-	美 浦 村
97	7	14	2	3	28	27	4	12	阿 見 町
18	7	2	-	-	5	4	-	-	河 内 町
46	12	9	5	3	9	5	2	1	八 千 代 町
72	3	5	2	2	16	11	17	16	五 霞 町
77	6	19	-	2	14	13	12	11	境 町
7	4	3	-	-	-	-	-	-	利 根 町
-	-	-	-	-	-	-	-	-	国 立 ( 参 考 )

市 町 村 別	年 齢 別 在 園 者									
	4 歳 児									
	計	0～2歳児 入園		3歳児入園		4歳児入園 (本年度入園者)		計	0～2歳児 入園	
		男	女	男	女	男	女		男	女
令和4年度	5,753	1,386	1,246	1,306	1,275	280	260	5,909	1,194	1,110
令和5年度	5,470	1,420	1,303	1,192	1,250	164	141	5,871	1,378	1,233
公立	524	146	107	94	92	44	41	590	142	108
私立	4,946	1,274	1,196	1,098	1,158	120	100	5,281	1,236	1,125
水戸市	249	31	21	90	71	18	18	309	23	23
日立市	444	105	106	100	98	22	13	433	95	92
土浦市	162	35	33	35	46	8	5	159	31	31
古河市	409	88	81	111	120	4	5	472	95	91
石岡市	52	8	22	13	8	-	1	54	16	15
結城市	42	8	8	16	10	-	-	40	4	6
龍ヶ崎市	213	53	46	51	58	3	2	271	58	45
下妻市	-	-	-	-	-	-	-	-	-	-
常総市	115	36	29	25	23	-	2	122	32	30
常陸太田市	123	47	45	11	14	5	1	120	39	31
高萩市	67	19	14	17	15	-	2	77	22	14
北茨城市	-	-	-	-	-	-	-	-	-	-
笠間市	190	49	42	33	44	11	11	176	43	49
取手市	249	56	35	75	74	7	2	238	52	44
牛久市	77	10	6	24	33	1	3	80	5	14
つくば市	240	30	56	78	71	3	2	231	43	36
ひたちなか市	-	-	-	-	-	-	-	-	-	-
鹿嶋市	299	76	74	54	76	10	9	327	102	75
潮来市	182	81	62	20	15	3	1	180	57	66
守谷市	45	6	6	16	14	2	1	48	4	8
常陸大宮市	82	9	6	21	28	8	10	96	5	7
那珂市	102	23	21	29	26	1	2	99	8	4
筑西市	562	181	190	75	103	7	6	600	190	160
坂東市	184	56	59	26	34	3	6	231	72	52
稲敷市	105	32	28	19	17	6	3	119	34	33
かすみがうら市	63	20	17	11	10	3	2	72	13	20
桜川市	92	18	17	28	27	-	2	90	15	15
神栖市	223	63	57	46	50	4	3	241	71	47
行方市	88	41	31	10	5	1	-	89	42	27
鉾田市	85	27	28	2	4	14	10	93	-	-
つくばみらい市	107	25	16	29	31	4	2	115	20	26
小美玉市	93	37	30	12	9	2	3	116	40	44
茨城町	89	35	18	17	19	-	-	99	23	29
大洗町	-	-	-	-	-	-	-	-	-	-
城里町	49	16	15	6	10	1	1	64	22	21
東海村	59	17	18	15	7	1	1	65	20	17
大子町	-	-	-	-	-	-	-	-	-	-
美浦村	-	-	-	-	-	-	-	-	-	-
阿見町	91	2	4	34	39	8	4	103	4	5
河内町	19	6	6	3	3	-	1	19	9	5
八千代町	36	14	8	8	3	-	3	45	13	12
五霞町	87	30	20	14	21	1	1	81	26	12
境町	87	27	23	17	14	3	3	88	28	23
利根町	9	3	5	1	-	-	-	9	2	4
国立(参考)	-	-	-	-	-	-	-	-	-	-



数 (人)						修了者数 (令和3年3月) (人)			市 町 村 別
5 歳 児									
3 歳児入園		4 歳児入園		5 歳児入園 (本年度入園者)					
男	女	男	女	男	女	計	男	女	
1,364	1,379	263	242	197	160	5,804	2,949	2,855	令和4年度
1,246	1,212	314	318	99	71	5,983	3,036	2,947	令和5年度
109	109	51	47	15	9	634	301	333	公立
1,137	1,103	263	271	84	62	5,349	2,735	2,614	私立
75	74	48	57	5	4	276	144	132	水戸市
102	100	19	22	2	1	460	213	247	日立市
32	35	12	15	3	-	177	87	90	土浦市
111	109	29	29	5	3	526	281	245	古河市
14	7	-	2	-	-	51	24	27	石岡市
12	17	1	-	-	-	53	25	28	結城市
81	73	7	6	-	1	238	115	123	龍ヶ崎市
-	-	-	-	-	-	-	-	-	下妻市
27	24	3	5	1	-	149	69	80	常総市
18	20	3	2	6	1	129	59	70	常陸太田市
6	9	16	6	-	4	75	42	33	高萩市
-	-	-	-	-	-	-	-	-	北茨城市
28	29	2	7	7	11	174	95	79	笠間市
60	62	6	9	3	2	267	129	138	取手市
26	29	3	3	-	-	72	34	38	牛久市
77	58	5	11	-	1	236	118	118	つくば市
-	-	-	-	-	-	-	-	-	ひたちなか市
60	63	12	8	5	2	337	169	168	鹿嶋市
23	23	3	4	2	2	212	121	91	潮来市
20	14	2	-	-	-	45	25	20	守谷市
4	3	26	24	13	14	67	38	29	常陸大宮市
44	41	-	-	2	-	98	62	36	那珂市
89	101	23	31	4	2	584	295	289	筑西市
56	33	8	4	5	1	203	101	102	坂東市
20	24	2	4	1	1	114	50	64	稲敷市
17	16	3	1	-	2	81	46	35	かすみがうら市
18	18	12	11	1	-	102	69	33	桜川市
60	54	4	2	2	1	240	126	114	神栖市
8	7	1	2	1	1	105	43	62	行方市
23	38	1	1	21	9	96	48	48	鉾田市
33	22	5	4	4	1	106	47	59	つくばみらい市
10	13	4	3	-	2	95	48	47	小美玉市
20	24	2	-	-	1	102	56	46	茨城町
-	-	-	-	-	-	-	-	-	大洗町
8	7	4	1	1	-	59	23	36	城里町
11	15	1	1	-	-	61	34	27	東海村
-	-	-	-	-	-	-	-	-	大子町
-	-	-	-	-	-	-	-	-	美浦村
4	3	45	36	4	2	106	60	46	阿見町
1	2	-	2	-	-	25	14	11	河内町
8	9	-	1	-	2	38	21	17	八千代町
22	19	1	-	1	-	117	54	63	五霞町
17	15	1	4	-	-	97	47	50	境町
1	2	-	-	-	-	10	4	6	利根町
-	-	-	-	-	-	-	-	-	国立(参考)

第5表 教育・保育職員及びその他職員数〔幼保連携型認定こども園〕

市町村別	教 育 ・ 保																				
	本										務										
	計	園 長		副 園 長		教 頭		主幹保育教諭		指導保育教諭		保育教諭		助保育教諭		主幹養護教諭		養護教諭		養護助教諭	
		男	女	男	女	男	女	男	女	男	女	男	女	男	女	男	女	男	女	男	女
令和4年度	3,093	65	94	31	77	3	13	8	226	-	83	36	2,326	1	25	-	-	-	7	-	1
令和5年度	3,126	65	99	34	73	1	16	7	236	4	81	29	2,353	-	37	-	-	-	7	-	1
公 立	306	2	14	-	17	-	-	-	19	1	8	5	221	-	-	-	-	-	-	-	-
私 立	2,820	63	85	34	56	1	16	7	217	3	73	24	2,132	-	37	-	-	-	7	-	1
水戸市	124	1	5	-	3	-	-	-	6	1	6	1	96	-	4	-	-	-	-	-	-
日立市	233	-	11	1	9	-	2	-	19	-	6	1	182	-	-	-	-	-	-	-	-
土浦市	60	3	1	-	2	-	1	-	9	-	-	-	44	-	-	-	-	-	-	-	-
古河市	212	6	6	7	5	-	2	3	16	-	1	2	161	-	-	-	-	-	-	-	-
石岡市	36	2	-	-	2	-	-	-	2	-	-	-	30	-	-	-	-	-	-	-	-
結城市	15	-	1	1	-	-	1	-	2	-	-	-	10	-	-	-	-	-	-	-	-
龍ヶ崎市	104	1	5	4	-	-	1	1	9	-	-	-	82	-	1	-	-	-	-	-	-
下妻市	-	-	-	-	-	-	-	-	-	-	-	-	-	-	-	-	-	-	-	-	-
常総市	54	2	2	-	1	-	-	1	4	-	-	1	43	-	-	-	-	-	-	-	-
常陸太田市	56	-	1	-	4	-	-	-	7	-	-	-	44	-	-	-	-	-	-	-	-
高萩市	42	1	1	-	2	-	-	-	2	-	2	-	33	-	-	-	-	-	-	-	-
北茨城市	-	-	-	-	-	-	-	-	-	-	-	-	-	-	-	-	-	-	-	-	-
笠間市	124	1	4	-	2	-	-	-	6	-	2	-	103	-	-	-	-	-	-	-	-
取手市	95	1	6	1	1	-	2	-	11	-	-	1	72	-	-	-	-	-	-	-	-
牛久市	24	-	2	-	2	-	-	-	3	-	-	-	17	-	-	-	-	-	-	-	-
つくば市	102	2	4	-	2	-	1	-	9	-	1	4	75	-	2	-	-	-	-	-	-
ひたちなか市	-	-	-	-	-	-	-	-	-	-	-	-	-	-	-	-	-	-	-	-	-
鹿嶋市	163	4	3	1	4	-	1	-	12	-	6	3	127	-	-	-	-	-	-	-	-
潮来市	139	5	4	2	1	-	-	-	15	-	5	-	105	-	2	-	-	-	-	-	-
守谷市	7	-	1	-	-	-	-	-	2	-	1	-	3	-	-	-	-	-	-	-	-
常陸大宮市	70	3	1	2	1	-	-	-	5	1	1	-	54	-	-	-	-	-	-	-	-
那珂市	57	1	1	-	1	-	-	-	2	-	1	-	25	-	16	-	-	-	1	-	-
筑西市	434	8	13	6	12	1	-	-	27	-	15	2	335	-	2	-	-	-	-	-	-
坂東市	130	3	3	1	2	-	-	1	10	-	2	3	84	-	-	-	-	-	-	-	-
稲敷市	54	-	3	-	3	-	-	-	4	-	2	2	38	-	-	-	-	-	-	-	-
かすみがうら市	32	2	-	-	-	-	-	-	3	-	-	2	25	-	-	-	-	-	-	-	-
桜川市	23	-	2	-	1	-	-	-	2	-	2	1	14	-	1	-	-	-	-	-	-
神栖市	149	3	3	1	1	-	-	-	7	-	2	-	131	-	-	-	-	-	-	-	-
行方市	80	3	1	2	-	-	1	-	6	-	3	-	63	-	-	-	-	-	1	-	-
銚田市	78	2	-	1	1	-	-	-	5	-	5	-	55	-	-	-	-	-	3	-	-
つくばみらい市	39	-	4	-	-	-	-	-	3	-	2	3	27	-	-	-	-	-	-	-	-
小美玉市	71	3	1	-	2	-	2	-	5	-	-	-	55	-	-	-	-	-	-	-	1
茨城町	79	2	2	1	3	-	-	1	4	-	-	-	53	-	9	-	-	-	-	-	-
大洗町	-	-	-	-	-	-	-	-	-	-	-	-	-	-	-	-	-	-	-	-	-
城里町	44	1	1	1	1	-	1	-	2	-	-	1	34	-	-	-	-	-	-	-	-
東海村	53	-	3	-	-	-	-	-	5	1	10	1	29	-	-	-	-	-	2	-	-
大子町	-	-	-	-	-	-	-	-	-	-	-	-	-	-	-	-	-	-	-	-	-
美浦村	-	-	-	-	-	-	-	-	-	-	-	-	-	-	-	-	-	-	-	-	-
阿見町	38	1	1	-	-	-	-	-	4	-	-	-	32	-	-	-	-	-	-	-	-
河内町	6	1	-	-	1	-	-	-	-	-	-	1	3	-	-	-	-	-	-	-	-
八千代町	15	1	-	-	1	-	-	-	1	-	-	-	12	-	-	-	-	-	-	-	-
五霞町	37	-	1	-	1	-	-	-	3	1	4	-	25	-	-	-	-	-	-	-	-
境町	36	1	2	2	1	-	1	-	3	-	2	-	24	-	-	-	-	-	-	-	-
利根町	11	1	-	-	1	-	-	-	1	-	-	-	8	-	-	-	-	-	-	-	-
国立 ( 参 考 )	-	-	-	-	-	-	-	-	-	-	-	-	-	-	-	-	-	-	-	-	-

(人)

育 職 員 数																	その他の 職 員 数 (本務者)		市 町 村 別			
者										兼 務 者												
主幹・栄養教諭		栄養教諭		講 師		教諭等		保育士		教育・保育補助員		園長・教頭等		教諭等		保育士		教育・保育補助員				
男	女	男	女	男	女	男	女	男	女	男	女	男	女	男	女	男	女	男	女			
-	6	-	52	1	38	3	21	-	68	13	157	23	809	-	17	1	68	21	296	131	511	令 和 4 年 度
-	5	-	49	-	29	1	19	1	56	14	149	23	873	-	9	-	57	13	297	118	517	令 和 5 年 度
-	-	-	3	-	16	-	4	-	-	-	18	6	179	-	1	-	1	-	41	2	37	公 立
-	5	-	46	-	13	1	15	1	56	14	131	17	694	-	8	-	56	13	256	116	480	私 立
-	-	-	1	-	-	-	1	-	1	-	-	1	74	-	-	-	2	-	7	7	20	水 戸 市
-	-	-	2	-	-	-	5	-	4	-	8	2	100	-	1	-	2	-	51	13	24	日 立 市
-	-	-	-	-	-	1	-	-	-	-	1	2	46	-	-	-	-	3	11	7	16	土 浦 市
-	-	-	3	-	-	-	3	-	3	1	12	3	56	-	1	-	6	-	13	16	33	古 河 市
-	-	-	-	-	-	-	-	-	-	-	2	-	12	-	-	-	-	-	-	4	6	石 岡 市
-	-	-	-	-	-	-	-	-	-	-	1	-	4	-	-	-	-	-	3	2	3	結 城 市
-	-	-	-	-	-	-	1	-	1	-	2	-	63	-	1	-	8	3	32	2	9	龍 ケ 崎 市
-	-	-	-	-	-	-	-	-	-	-	-	-	-	-	-	-	-	-	-	-	-	下 妻 市
-	-	-	-	-	-	-	-	-	1	-	2	-	14	-	-	-	6	1	9	1	5	常 総 市
-	-	-	-	-	-	-	-	-	4	-	4	4	56	-	1	-	2	-	5	-	8	常 陸 太 田 市
-	-	-	1	-	-	-	-	-	-	-	10	-	-	-	-	-	-	-	2	-	11	高 萩 市
-	-	-	-	-	-	-	-	-	-	-	-	-	-	-	-	-	-	-	-	-	-	北 茨 城 市
-	-	-	5	-	1	-	-	-	6	1	4	-	1	-	-	-	-	-	-	1	18	笠 間 市
-	-	-	-	-	-	-	-	1	2	1	1	-	32	-	-	-	3	4	15	2	13	取 手 市
-	-	-	-	-	-	-	-	-	-	-	1	1	19	-	-	-	-	-	11	2	3	牛 久 市
-	-	-	2	-	-	-	2	-	1	6	10	-	26	-	1	-	3	-	11	6	23	つ く ば 市
-	-	-	-	-	-	-	-	-	-	-	-	-	-	-	-	-	-	-	-	-	-	ひ たち な か 市
-	-	-	2	-	-	-	1	-	3	1	10	-	25	-	-	-	2	-	2	2	27	鹿 嶋 市
-	-	-	-	-	-	-	1	-	8	-	7	1	16	-	-	-	-	-	8	6	31	潮 来 市
-	-	-	-	-	-	-	-	-	-	-	1	-	9	-	-	-	-	-	12	-	1	守 谷 市
-	1	-	1	-	-	-	-	-	2	1	3	1	9	-	-	-	2	-	2	-	14	常 陸 大 宮 市
-	-	-	1	-	8	-	-	-	-	-	4	-	24	-	-	-	-	-	1	2	13	那 珂 市
-	2	-	10	-	1	-	1	-	5	1	14	-	61	-	-	-	1	1	22	9	88	筑 西 市
-	1	-	4	-	16	-	-	-	-	-	18	3	22	-	-	-	-	-	8	2	24	坂 東 市
-	-	-	2	-	-	-	-	-	1	-	4	-	19	-	-	-	-	-	18	-	5	稲 敷 市
-	-	-	-	-	-	-	-	-	-	-	-	1	19	-	-	-	4	-	1	2	8	か す み が う ら 市
-	-	-	-	-	-	-	-	-	-	-	2	-	25	-	-	-	-	-	12	5	-	桜 川 市
-	-	-	1	-	-	-	-	-	-	-	8	1	3	-	-	-	-	-	4	1	17	神 栖 市
-	-	-	-	-	-	-	1	-	1	-	4	-	4	-	-	-	-	-	1	2	19	行 方 市
-	-	-	6	-	-	-	-	-	1	-	3	-	7	-	-	-	1	-	-	1	2	鉾 田 市
-	-	-	-	-	-	-	1	-	1	-	1	1	16	-	-	-	7	-	4	-	16	つ く ば み ら い 市
-	-	-	1	-	1	-	1	-	4	1	2	-	8	-	3	-	3	-	5	5	18	小 美 玉 市
-	-	-	3	-	1	-	-	-	-	-	-	-	1	-	-	-	-	-	6	3	6	茨 城 町
-	-	-	-	-	-	-	-	-	-	-	-	-	-	-	-	-	-	-	-	-	-	大 洗 町
-	-	-	2	-	-	-	-	-	4	-	-	-	4	-	-	-	-	1	-	6	1	城 里 町
-	-	-	1	-	1	-	-	-	-	-	-	-	39	-	1	-	2	-	3	-	7	東 海 村
-	-	-	-	-	-	-	-	-	-	-	-	-	-	-	-	-	-	-	-	-	-	大 子 町
-	-	-	-	-	-	-	-	-	-	-	-	-	5	-	-	-	-	-	4	3	4	美 浦 村
-	-	-	-	-	-	-	-	-	-	-	-	-	14	-	-	-	-	-	2	-	5	阿 見 町
-	-	-	-	-	-	-	-	-	-	-	2	-	7	-	-	-	-	-	4	2	4	八 千 代 町
-	1	-	1	-	-	-	1	-	2	1	2	-	9	-	-	-	2	-	1	3	6	五 霞 町
-	-	-	-	-	-	-	-	-	1	-	5	2	17	-	-	-	1	-	5	1	7	境 町
-	-	-	-	-	-	-	-	-	-	-	1	-	7	-	-	-	-	-	2	-	2	利 根 町
-	-	-	-	-	-	-	-	-	-	-	-	-	-	-	-	-	-	-	-	-	-	国 立 ( 参 考 )

第6表 学校数、学級数、児童数及び教職員数〔小学校〕

市 町 村 別	学 校 数 (校)	学 級 数 (学級)	児 童 数 (人)			教 員 数 (本 務 者) (人)			職 員 数 (本務者) (人)
			計	男	女	計	男	女	
令 和 4 年 度	450	6,364	132,120	67,556	64,564	9,520	3,276	6,244	637
令 和 5 年 度	448	6,361	129,960	66,505	63,455	9,578	3,297	6,281	630
公 立	441	6,272	127,993	65,544	62,449	9,433	3,238	6,195	603
私 立	7	89	1,967	961	1,006	145	59	86	27
水 戸 市	34	571	13,190	6,729	6,461	877	296	581	65
日 立 市	25	338	6,726	3,390	3,336	532	181	351	32
土 浦 市	15	273	5,910	3,102	2,808	380	128	252	32
古 河 市	23	337	6,544	3,317	3,227	488	170	318	30
石 岡 市	19	180	3,030	1,557	1,473	286	95	191	20
結 城 市	9	129	2,421	1,214	1,207	199	75	124	10
龍 ヶ 崎 市	11	164	3,279	1,651	1,628	247	94	153	22
下 妻 市	9	117	1,970	1,017	953	180	65	115	9
常 総 市	13	151	2,736	1,393	1,343	246	85	161	13
常 陸 太 田 市	8	96	1,712	902	810	150	40	110	10
高 萩 市	4	55	1,090	544	546	81	23	58	4
北 茨 城 市	11	100	1,718	886	832	173	62	111	11
笠 間 市	10	151	3,270	1,699	1,571	237	81	156	12
取 手 市	15	227	4,829	2,458	2,371	323	127	196	23
牛 久 市	7	160	4,059	2,049	2,010	221	77	144	9
つくば市	31	502	11,363	5,929	5,434	725	272	453	37
ひたちなか市	17	313	7,368	3,765	3,603	444	130	314	42
鹿 嶋 市	12	161	3,278	1,670	1,608	246	81	165	14
潮 来 市	5	63	1,186	620	566	95	34	61	7
守 谷 市	10	188	4,416	2,296	2,120	275	92	183	14
常 陸 大 宮 市	11	101	1,555	786	769	166	58	108	12
那 珂 市	9	127	2,542	1,245	1,297	192	53	139	11
筑 西 市	20	252	4,487	2,259	2,228	394	132	262	29
坂 東 市	13	142	2,347	1,158	1,189	227	92	135	15
稲 敷 市	8	80	1,309	680	629	126	50	76	9
かすみがうら市	5	82	1,497	797	700	120	38	82	6
桜 川 市	8	75	1,214	653	561	129	42	87	8
神 栖 市	14	232	4,796	2,439	2,357	329	103	226	15
行 方 市	4	64	1,296	625	671	106	34	72	7
鉾 田 市	7	99	1,881	977	904	147	53	94	10
つくばみらい市	10	186	4,199	2,154	2,045	261	96	165	20
小 美 玉 市	5	81	1,569	821	748	112	35	77	6
茨 城 町	4	60	1,285	669	616	94	31	63	4
大 洗 町	2	32	596	302	294	48	19	29	2
城 里 町	5	44	621	322	299	68	30	38	5
東 海 村	6	96	2,184	1,123	1,061	136	45	91	16
大 子 町	6	34	430	222	208	67	22	45	6
美 浦 村	3	32	556	286	270	49	20	29	5
阿 見 町	7	112	2,553	1,320	1,233	166	51	115	8
河 内 町	-	-	-	-	-	-	-	-	-
八 千 代 町	5	51	948	484	464	83	27	56	5
五 霞 町	2	21	309	159	150	32	15	17	2
境 町	5	64	1,247	620	627	94	32	62	7
利 根 町	1	18	444	216	228	27	11	16	6
国 立 (参考)	1	19	610	295	315	29	16	13	2

第7表 学級編制方式別児童数〔小学校〕

(人)

市 町 村 別	計	単 式 学 級						複 式 学 級			特別支 援学級
		1 学年	2 学年	3 学年	4 学年	5 学年	6 学年	2 個学年	3 個学年	4 ～ 6 個 学 年	
令 和 4 年 度	132,120	20,383	20,202	19,999	20,603	20,813	21,470	569	-	-	8,081
令 和 5 年 度	129,960	19,579	19,925	19,949	20,031	20,579	20,927	575	3	4	8,388
公 立	127,993	19,260	19,578	19,629	19,693	20,269	20,602	571	3	-	8,388
私 立	1,967	319	347	320	338	310	325	4	-	4	-
水 戸 市	13,190	2,080	2,172	1,997	2,128	2,042	2,126	-	-	-	645
日 立 市	6,726	934	963	1,041	1,040	1,059	1,105	29	-	4	551
土 浦 市	5,910	880	839	901	917	961	972	-	-	-	440
古 河 市	6,544	1,018	1,000	945	1,001	1,001	1,005	25	-	-	549
石 岡 市	3,030	416	491	402	446	429	471	146	-	-	229
結 城 市	2,421	368	350	360	344	401	374	16	-	-	208
龍ヶ崎 市	3,279	472	501	490	508	542	550	-	-	-	216
下 妻 市	1,970	280	303	295	316	301	296	-	-	-	179
常 総 市	2,736	402	401	425	396	429	462	15	-	-	206
常陸太田市	1,712	261	236	257	275	290	237	27	-	-	129
高 萩 市	1,090	169	159	158	175	180	178	-	-	-	71
北 茨 城 市	1,718	278	255	272	257	279	287	27	-	-	63
笠 間 市	3,270	482	536	521	503	521	543	-	-	-	164
取 手 市	4,829	746	704	754	752	777	770	14	-	-	312
牛 久 市	4,059	569	631	649	655	693	665	-	-	-	197
つくば 市	11,363	1,773	1,799	1,862	1,751	1,802	1,765	-	-	-	611
ひたちなか市	7,368	1,128	1,125	1,162	1,159	1,176	1,214	23	-	-	381
鹿 嶋 市	3,278	506	503	535	502	488	541	32	-	-	171
潮 来 市	1,186	177	172	186	179	198	193	-	-	-	81
守 谷 市	4,416	675	702	724	663	708	723	-	-	-	221
常陸大宮市	1,555	213	247	205	242	243	274	28	-	-	103
那 珂 市	2,542	376	422	416	351	383	403	15	3	-	173
筑 西 市	4,487	651	688	678	689	672	734	-	-	-	375
坂 東 市	2,347	328	320	306	355	376	416	36	-	-	210
稲 敷 市	1,309	214	171	205	177	222	213	-	-	-	107
かすみがうら市	1,497	213	212	199	242	235	249	-	-	-	147
桜 川 市	1,214	197	143	189	179	198	211	-	-	-	97
神 栖 市	4,796	697	740	798	695	756	803	-	-	-	307
行 方 市	1,296	193	197	198	207	211	205	-	-	-	85
鉾 田 市	1,881	301	287	287	247	301	282	16	-	-	160
つくばみらい市	4,199	668	691	654	705	688	621	-	-	-	172
小 美 玉 市	1,569	231	286	211	209	238	249	-	-	-	145
茨 城 町	1,285	192	202	211	215	197	192	-	-	-	76
大 洗 町	596	75	89	75	98	97	98	-	-	-	64
城 里 町	621	94	89	95	92	111	109	-	-	-	31
東 海 村	2,184	324	328	330	356	384	372	-	-	-	90
大 子 町	430	44	54	32	46	54	78	105	-	-	17
美 浦 村	556	83	84	81	68	99	95	8	-	-	38
阿 見 町	2,553	437	392	400	407	379	380	13	-	-	145
河 内 町	-	-	-	-	-	-	-	-	-	-	-
八 千 代 町	948	140	148	164	149	141	149	-	-	-	57
五 霞 町	309	48	46	36	65	38	44	-	-	-	32
境 町	1,247	194	178	182	205	190	198	-	-	-	100
利 根 町	444	52	69	61	65	89	75	-	-	-	33
国 立 (参考)	610	105	103	97	92	97	100	16	-	-	-

第8表 学級数別学校数〔小学校〕

年 度	計	0学級	1学級	2学級	3学級	4学級	5学級	6学級	7学級	8学級	9学級	10学級
令和4年度	450	-	-	-	5	4	9	14	30	64	37	21
令和5年度	448	-	-	1	5	6	5	13	30	58	42	23
公立	441	-	-	-	5	6	5	11	30	58	42	23
私立	7	-	-	1	-	-	-	2	-	-	-	-
国立（参考）	1	-	-	-	-	-	-	-	-	-	-	-

（注）「0学級」とは、休校中等の学校である。

第9表 児童数別学校数〔小学校〕

年 度	計	0人	1～49人	50～99人	100～149人	150～199人	200～249人	250～299人	300～399人	400～499人	500～599人	600～699人
令和4年度	450	-	17	55	62	44	46	35	72	54	30	11
令和5年度	448	-	21	55	64	39	41	37	76	53	26	15
公立	441	-	19	54	64	39	41	36	75	53	25	14
私立	7	-	2	1	-	-	-	1	1	-	1	1
国立（参考）	1	-	-	-	-	-	-	-	-	-	-	1

第10表 編制方式別学級数〔小学校〕

年 度	計	単式学級							複式学級			
		計	1学年	2学年	3学年	4学年	5学年	6学年	計	2個学年	3個学年	4～6個学年
令和4年度	6,364	4,769	818	813	796	770	785	787	54	54	-	-
令和5年度	6,361	4,732	791	790	799	795	770	787	58	56	1	1
公立	6,272	4,645	776	775	785	780	756	773	56	55	1	-
私立	89	87	15	15	14	15	14	14	2	1	-	1
国立（参考）	19	18	3	3	3	3	3	3	1	1	-	-

(校)

11学級	12学級	13学級	14学級	15学級	16学級	17学級	18学級	19学級	20学級	21学級	22学級	23学級	24学級	25～ 30 学級	31～ 36 学級	37～ 42 学級	43 学級 以上
14	17	17	15	28	29	23	18	17	10	13	8	8	9	30	6	4	-
17	13	15	20	19	30	25	26	14	10	7	12	8	9	29	7	3	1
17	12	15	20	19	30	24	25	14	10	7	12	8	9	28	7	3	1
-	1	-	-	-	-	1	1	-	-	-	-	-	-	1	-	-	-
-	-	-	-	-	-	-	-	1	-	-	-	-	-	-	-	-	-

(校)

700～ 799人	800～ 899人	900～ 999人	1000～ 1099人	1100～ 1199人	1200 人 以上
13	6	2	-	3	-
11	5	1	1	3	-
11	5	1	1	3	-
-	-	-	-	-	-
-	-	-	-	-	-

(学級)

特別支援学級							
計	知的障害	肢体 不自由	病弱・ 身体虚弱	弱視	難聴	言語障害	情緒障害
1,541	583	-	-	-	2	120	836
1,571	601	-	-	-	2	103	865
1,571	601	-	-	-	2	103	865
-	-	-	-	-	-	-	-
-	-	-	-	-	-	-	-

第11表 収容人員別学級数〔小学校〕

市 町 村 別	計	7人以下	8～12人	13～20人	21～25人	26～30人	31～35人
令和4年度	6,364	1,509	290	698	1,128	1,470	1,082
令和5年度	6,361	1,493	344	746	1,146	1,472	1,041
公立	6,272	1,485	343	727	1,109	1,466	1,023
私立	89	8	1	19	37	6	18
水戸市	571	102	26	43	75	185	127
日立市	338	87	16	29	82	77	42
土浦市	273	61	12	14	54	75	53
古河市	337	97	19	27	62	82	41
石岡市	180	50	26	35	21	26	17
結城市	129	39	7	14	16	39	14
龍ヶ崎市	164	39	13	20	35	25	27
下妻市	117	33	5	29	29	19	2
常総市	151	43	7	33	23	24	15
常陸太田市	96	26	9	14	21	19	6
高萩市	55	13	-	4	26	10	2
北茨城市	100	27	4	24	27	12	4
笠間市	151	30	2	28	24	39	25
取手市	227	48	12	21	47	54	43
牛久田市	160	30	3	2	10	51	54
つくば市	502	97	25	36	66	150	121
ひたちなか市	313	59	10	14	49	78	97
鹿嶋市	161	41	3	23	37	21	35
潮来市	63	17	1	8	20	11	3
守谷市	188	33	5	13	36	47	52
常陸大宮市	101	28	21	19	13	11	8
那珂市	127	32	2	19	17	39	17
筑西市	252	68	22	45	43	50	20
坂東市	142	43	9	31	28	23	7
稲敷市	80	22	6	28	10	5	8
かすみがうら市	82	32	2	6	6	21	14
桜川市	75	19	7	23	15	7	3
神栖市	232	58	3	24	52	55	37
行方市	64	16	-	2	30	11	2
鉾田市	99	26	7	15	6	34	11
つくばみらい市	186	29	14	25	30	30	51
小美玉市	81	21	3	12	18	15	12
茨城県	60	13	-	3	21	21	2
大洗町	32	9	1	5	10	5	2
城里町	44	11	9	12	3	7	2
東海村	96	15	5	10	17	29	16
大子町	34	10	10	8	3	1	2
美浦村	32	8	4	3	12	2	2
阿見町	112	21	7	7	12	28	33
河内町	-	-	-	-	-	-	-
八千代町	51	14	1	6	15	12	3
五霞町	21	8	1	5	4	3	-
境町	64	14	4	7	21	13	4
利根町	18	4	1	-	-	6	5
国立（参考）	19	-	-	1	-	1	17



(学級)

36～40人	41～45人	46人	47人	48人	49人	50人以上	市 町 村 別
185	2	-	-	-	-	-	令 和 4 年 度
119	-	-	-	-	-	-	令 和 5 年 度
119	-	-	-	-	-	-	公 立
-	-	-	-	-	-	-	私 立
13	-	-	-	-	-	-	水 戸 市
5	-	-	-	-	-	-	日 立 市
4	-	-	-	-	-	-	土 浦 市
9	-	-	-	-	-	-	古 河 市
5	-	-	-	-	-	-	石 岡 市
-	-	-	-	-	-	-	結 城 市
5	-	-	-	-	-	-	龍 ヶ 崎 市
-	-	-	-	-	-	-	下 妻 市
6	-	-	-	-	-	-	常 総 市
1	-	-	-	-	-	-	常 陸 太 田 市
-	-	-	-	-	-	-	高 萩 市
2	-	-	-	-	-	-	北 茨 城 市
3	-	-	-	-	-	-	笠 間 市
2	-	-	-	-	-	-	取 手 市
10	-	-	-	-	-	-	牛 久 市
7	-	-	-	-	-	-	つ く ば 市
6	-	-	-	-	-	-	ひたちなか市
1	-	-	-	-	-	-	鹿 嶋 市
3	-	-	-	-	-	-	潮 来 市
2	-	-	-	-	-	-	守 谷 市
1	-	-	-	-	-	-	常 陸 大 宮 市
1	-	-	-	-	-	-	那 珂 市
4	-	-	-	-	-	-	筑 西 市
1	-	-	-	-	-	-	坂 東 市
1	-	-	-	-	-	-	稲 敷 市
1	-	-	-	-	-	-	かすみがうら市
1	-	-	-	-	-	-	桜 川 市
3	-	-	-	-	-	-	神 栖 市
3	-	-	-	-	-	-	行 方 市
-	-	-	-	-	-	-	鉾 田 市
7	-	-	-	-	-	-	つくばみらい市
-	-	-	-	-	-	-	小 美 玉 市
-	-	-	-	-	-	-	茨 城 町
-	-	-	-	-	-	-	大 洗 町
-	-	-	-	-	-	-	城 里 町
4	-	-	-	-	-	-	東 海 村
-	-	-	-	-	-	-	大 子 町
1	-	-	-	-	-	-	美 浦 村
4	-	-	-	-	-	-	阿 見 町
-	-	-	-	-	-	-	河 内 町
-	-	-	-	-	-	-	八 千 代 町
-	-	-	-	-	-	-	五 霞 町
1	-	-	-	-	-	-	境 町
2	-	-	-	-	-	-	利 根 町
-	-	-	-	-	-	-	国 立 (参考)

第12表 学年別児童数〔小学校〕

市 町 村 別	計	1 学 年		2 学 年		3 学 年	
		男	女	男	女	男	女
令和4年度	132,120	10,798	10,364	11,047	10,436	11,061	10,519
令和5年度	129,960	10,473	9,932	10,853	10,416	11,107	10,483
公立	127,993	10,316	9,769	10,686	10,236	10,945	10,324
私立	1,967	157	163	167	180	162	159
水戸市	13,190	1,135	1,008	1,160	1,100	1,065	1,054
日立市	6,726	477	523	529	524	574	561
土浦市	5,910	472	445	483	423	537	444
古河市	6,544	533	539	547	535	539	512
石岡市	3,030	220	215	279	268	242	236
結城市	2,421	188	191	192	201	228	187
龍ヶ崎市	3,279	238	248	265	262	279	256
下妻市	1,970	155	141	163	164	159	168
常総市	2,736	200	219	243	187	214	242
常陸太田市	1,712	142	134	143	122	165	137
高萩市	1,090	89	86	91	77	84	88
北茨城市	1,718	143	141	131	135	162	125
笠間市	3,270	261	234	295	272	273	277
取手市	4,829	402	381	367	388	425	390
牛久市	4,059	303	284	332	329	346	335
つくば市	11,363	967	878	988	900	1,049	917
ひたちなか市	7,368	630	552	586	582	606	633
鹿嶋市	3,278	270	247	279	256	286	284
潮来市	1,186	111	75	94	87	97	102
守谷市	4,416	343	359	410	340	400	353
常陸大宮市	1,555	118	110	130	138	129	104
那珂市	2,542	190	207	216	226	223	221
筑西市	4,487	341	334	369	373	367	372
坂東市	2,347	167	174	174	190	181	181
稲敷市	1,309	113	110	90	90	118	98
かすみがうら市	1,497	119	103	130	111	127	100
桜川市	1,214	123	85	91	69	100	103
神栖市	4,796	374	371	396	404	426	420
行方市	1,296	94	106	101	104	110	99
鉾田市	1,881	170	141	169	136	161	154
つくばみらい市	4,199	350	335	353	358	365	326
小美玉市	1,569	127	116	153	158	125	115
茨城町	1,285	116	83	97	114	114	112
大洗町	596	43	35	49	55	48	42
城里町	621	47	50	47	46	49	50
東海村	2,184	164	169	175	170	188	160
大子町	430	32	20	36	40	37	26
美浦村	556	44	40	51	41	45	49
阿見町	2,553	238	212	213	203	225	206
河内町	-	-	-	-	-	-	-
八千代町	948	73	67	79	77	90	85
五霞町	309	24	27	26	25	22	21
境町	1,247	99	108	99	95	96	103
利根町	444	28	29	32	41	31	35
国立（参考）	610	47	58	49	54	52	53

(人)

4 学 年		5 学 年		6 学 年		市 町 村 別
男	女	男	女	男	女	
11,263	11,016	11,552	10,979	11,835	11,250	令 和 4 年 度
11,139	10,586	11,320	11,033	11,613	11,005	令 和 5 年 度
10,968	10,417	11,168	10,874	11,461	10,829	公 立
171	169	152	159	152	176	私 立
1,144	1,100	1,059	1,112	1,166	1,087	水 戸 市
587	548	575	596	648	584	日 立 市
523	464	544	504	543	528	土 浦 市
560	553	578	541	560	547	古 河 市
277	242	260	251	279	261	石 岡 市
194	190	211	227	201	211	結 城 市
289	260	290	297	290	305	龍 ケ 崎 市
184	171	186	153	170	156	下 妻 市
232	213	250	229	254	253	常 総 市
157	142	165	153	130	122	常 陸 太 田 市
84	106	100	92	96	97	高 萩 市
144	131	146	153	160	147	北 茨 城 市
287	245	279	273	304	270	笠 間 市
432	373	421	434	411	405	取 手 市
341	351	371	354	356	357	牛 久 市
945	917	990	937	990	885	つ く ば 市
650	576	616	643	677	617	ひたちなか市
265	282	280	255	290	284	鹿 嶋 市
100	96	118	99	100	107	潮 来 市
370	334	403	347	370	387	守 谷 市
140	135	123	131	146	151	常 陸 大 宮 市
194	199	209	217	213	227	那 珂 市
380	385	389	367	413	397	筑 西 市
204	197	205	211	227	236	坂 東 市
114	93	123	124	122	114	稲 敷 市
136	130	143	118	142	138	かすみがうら市
96	103	108	101	135	100	桜 川 市
392	354	420	391	431	417	神 栖 市
106	127	109	123	105	112	行 方 市
154	132	147	192	176	149	鉾 田 市
383	358	362	361	341	307	つくばみらい市
112	118	133	126	171	115	小 美 玉 市
110	122	115	93	117	92	茨 城 町
50	56	62	51	50	55	大 洗 町
57	46	60	56	62	51	城 里 町
195	171	200	199	201	192	東 海 村
31	37	40	38	46	47	大 子 町
35	51	56	46	55	43	美 浦 村
224	211	218	196	202	205	阿 見 町
-	-	-	-	-	-	河 内 町
81	81	81	69	80	85	八 千 代 町
38	32	22	20	27	25	五 霞 町
107	116	105	104	114	101	境 町
35	38	48	49	42	36	利 根 町
49	51	53	44	45	55	国 立 ( 参 考 )

第13表 外国人児童数及び帰国児童数〔小学校〕

市 町 村 別	外 国 人 児 童 数 ( 人 )	帰国児童数 (前年度間)(人)
令 和 4 年 度	2,144	183
令 和 5 年 度	2,408	121
公 立	2,389	121
私 立	19	-
水 戸 市	62	5
日 立 市	38	4
土 浦 市	198	3
古 河 市	166	4
石 岡 市	23	-
結 城 市	108	-
龍 ヶ 崎 市	63	-
下 妻 市	93	-
常 総 市	320	2
常 陸 太 田 市	-	-
高 萩 市	3	-
北 茨 城 市	4	-
笠 間 市	10	-
取 手 市	50	7
牛 久 市	58	5
つくば市	400	58
ひたちなか市	39	5
鹿 嶋 市	22	2
潮 来 市	10	-
守 谷 市	43	14
常 陸 大 宮 市	-	-
那 珂 市	7	-
筑 西 市	130	3
坂 東 市	123	-
稲 敷 市	31	-
かすみがうら市	67	4
桜 川 市	2	-
神 栖 市	61	1
行 方 市	8	-
鉾 田 市	15	-
つくばみらい市	21	4
小 美 玉 市	14	-
茨 城 町	7	-
大 洗 町	33	-
城 里 町	-	-
東 海 村	14	-
大 子 町	1	-
美 浦 村	12	-
阿 見 町	34	-
河 内 町	-	-
八 千 代 町	32	-
五 霞 町	5	-
境 町	69	-
利 根 町	12	-
国 立 (参考)	5	1



第14表 教 員 数〔小学校〕

市 町 村 別	本 務												
	計			校 長		副 校 長		教 頭		主 幹 教 諭		指 導 教 諭	
	計	男	女	男	女	男	女	男	女	男	女	男	女
令 和 4 年 度	9,520	3,276	6,244	321	123	24	5	280	175	6	1	2	7
令 和 5 年 度	9,578	3,297	6,281	304	138	23	6	267	191	9	1	3	12
公 立	9,433	3,238	6,195	299	138	20	5	261	189	7	1	3	11
私 立	145	59	86	5	-	3	1	6	2	2	-	-	1
水 戸 市	877	296	581	17	15	5	-	22	16	-	-	-	1
日 立 市	532	181	351	15	10	2	-	13	12	-	-	-	2
土 浦 市	380	128	252	10	5	1	-	11	4	-	-	-	-
古 河 市	488	170	318	17	6	-	-	15	8	1	-	-	1
石 岡 市	286	95	191	13	6	-	-	11	8	-	-	-	-
結 城 市	199	75	124	7	2	2	-	4	5	-	-	-	-
龍 ヶ 崎 市	247	94	153	9	2	1	-	9	2	1	-	-	-
下 妻 市	180	65	115	7	2	-	-	5	4	1	-	-	-
常 総 市	246	85	161	7	6	-	-	8	5	1	-	-	-
常 陸 太 田 市	150	40	110	5	1	-	-	2	6	1	-	-	1
高 萩 市	81	23	58	3	1	-	-	3	1	-	-	-	-
北 茨 城 市	173	62	111	7	3	-	-	6	5	-	-	1	-
笠 間 市	237	81	156	7	3	-	-	7	4	-	-	-	-
取 手 市	323	127	196	12	3	1	-	5	11	-	-	-	-
牛 久 市	221	77	144	4	3	1	1	6	1	-	-	-	-
つ く ば 市	725	272	453	19	12	1	-	18	15	-	1	2	1
ひたちなか市	444	130	314	10	7	3	1	8	9	-	-	-	1
鹿 嶋 市	246	81	165	7	4	1	-	9	4	-	-	-	-
潮 来 市	95	34	61	5	-	-	-	5	-	-	-	-	-
守 谷 市	275	92	183	7	3	1	2	8	2	-	-	-	-
常 陸 大 宮 市	166	58	108	8	3	-	-	5	6	-	-	-	-
那 珂 市	192	53	139	5	4	-	-	3	6	-	-	-	-
筑 西 市	394	132	262	12	8	-	-	15	5	-	-	-	-
坂 東 市	227	92	135	10	3	-	-	7	6	1	-	-	-
稲 敷 市	126	50	76	8	-	-	-	6	2	-	-	-	-
かすみがうら市	120	38	82	4	1	-	-	3	2	1	-	-	-
桜 川 市	129	42	87	6	2	-	-	5	3	-	-	-	1
神 栖 市	329	103	226	12	2	1	-	8	7	1	-	-	-
行 方 市	106	34	72	2	2	-	-	4	-	-	-	-	-
鉾 田 市	147	53	94	6	1	1	-	4	3	-	-	-	-
つくばみらい市	261	96	165	8	2	1	2	6	4	1	-	-	1
小 美 玉 市	112	35	77	4	1	-	-	2	3	-	-	-	-
茨 城 町	94	31	63	2	2	-	-	1	3	-	-	-	-
大 洗 町	48	19	29	1	1	-	-	2	-	-	-	-	-
城 里 町	68	30	38	3	2	-	-	2	3	-	-	-	-
東 海 村	136	45	91	5	1	-	-	3	3	-	-	-	1
大 美 子 町	67	22	45	3	3	-	-	2	4	-	-	-	-
美 浦 村	49	20	29	1	2	-	-	3	-	-	-	-	-
阿 見 町	166	51	115	6	1	1	-	4	3	-	-	-	-
河 内 町	-	-	-	-	-	-	-	-	-	-	-	-	-
八 千 代 町	83	27	56	5	-	-	-	1	4	-	-	-	1
五 霞 町	32	15	17	2	-	-	-	1	1	-	-	-	1
境 町	94	32	62	2	3	-	-	4	1	-	-	-	-
利 根 町	27	11	16	1	-	-	-	1	-	-	-	-	-
国 立（参考）	29	16	13	-	-	-	1	-	-	1	-	-	-

（注）「副校長」、「主幹教諭」、「指導教諭」の項目は、平成20年度に新設された。

(人)

者												兼 務 者		市 町 村 別
教 諭		助 教 諭		養 護 教 諭		養 護 助 教 諭		栄 養 教 諭		講 師				
男	女	男	女	男	女	男	女	男	女	男	女	男	女	
2,348	4,594	2	3	1	453	-	54	-	84	292	745	323	652	令 和 4 年 度
2,356	4,552	2	3	1	442	-	67	-	86	332	783	312	523	令 和 5 年 度
2,320	4,489	-	-	1	436	-	67	-	86	327	773	287	481	公 立
36	63	2	3	-	6	-	-	-	-	5	10	25	42	私 立
197	424	2	2	-	37	-	7	-	16	53	63	53	83	水 戸 市
131	249	-	-	-	22	-	5	-	2	20	49	23	33	日 立 市
91	191	-	-	-	15	-	1	-	2	15	34	14	18	土 浦 市
116	225	-	-	-	20	-	3	-	4	21	51	16	27	古 河 市
63	135	-	-	-	18	-	3	-	2	8	19	8	10	石 岡 市
60	85	-	-	-	10	-	-	-	1	2	21	18	17	結 城 市
69	107	-	-	-	11	-	5	-	2	5	24	14	13	龍 ケ 崎 市
42	81	-	-	-	9	-	-	-	1	10	18	7	2	下 妻 市
57	110	-	-	-	12	-	1	-	3	12	24	10	11	常 総 市
30	84	-	-	-	8	-	2	-	1	2	7	3	5	常 陸 太 田 市
15	48	-	-	-	3	-	1	-	1	2	3	4	5	高 萩 市
42	79	-	-	-	9	-	2	-	1	6	12	9	6	北 茨 城 市
63	115	-	-	-	11	-	1	-	4	4	18	3	7	笠 間 市
101	134	-	-	-	14	-	2	-	3	8	29	8	15	取 手 市
59	109	-	-	-	8	-	2	-	1	7	19	6	13	牛 久 市
217	350	-	-	-	31	-	3	-	4	15	36	16	52	つ く ば 市
97	233	-	-	-	19	-	6	-	8	12	30	11	16	ひ たち な か 市
57	125	-	-	-	11	-	1	-	1	7	19	4	13	鹿 嶋 市
23	46	-	-	-	5	-	1	-	1	1	8	1	6	潮 来 市
65	142	-	-	-	11	-	2	-	2	11	19	2	10	守 谷 市
35	72	-	-	-	11	-	2	-	2	10	12	-	1	常 陸 大 宮 市
35	93	-	-	-	9	-	1	-	2	10	24	6	6	那 珂 市
85	180	-	-	-	20	-	2	-	2	20	45	8	19	筑 西 市
62	91	-	-	-	11	-	3	-	3	12	18	4	15	坂 東 市
32	56	-	-	-	8	-	1	-	2	4	7	3	3	稲 敷 市
24	64	-	1	-	5	-	-	-	1	6	8	4	5	か す み が う ら 市
30	57	-	-	-	8	-	1	-	2	1	13	10	17	桜 川 市
78	178	-	-	-	14	-	-	-	5	3	20	2	9	神 栖 市
26	56	-	-	-	4	-	-	-	1	2	9	3	7	行 方 市
35	70	-	-	1	6	-	-	-	-	6	14	3	6	鉾 田 市
72	119	-	-	-	12	-	1	-	1	8	23	16	32	つ く ば み ら い 市
25	52	-	-	-	5	-	-	-	-	4	16	-	5	小 美 玉 市
26	44	-	-	-	4	-	1	-	2	2	7	-	1	茨 城 町
14	19	-	-	-	2	-	1	-	1	2	5	1	1	大 洗 町
24	25	-	-	-	5	-	-	-	-	1	3	1	2	城 里 町
34	66	-	-	-	6	-	1	-	1	3	12	1	7	東 海 村
14	27	-	-	-	6	-	1	-	-	3	4	4	5	大 子 町
15	20	-	-	-	3	-	-	-	-	1	4	3	5	美 浦 村
34	83	-	-	-	8	-	1	-	1	6	18	6	7	阿 見 町
-	-	-	-	-	-	-	-	-	-	-	-	-	-	河 内 町
17	40	-	-	-	4	-	1	-	-	4	6	2	-	八 千 代 町
11	10	-	-	-	2	-	1	-	-	1	2	-	1	五 霞 町
25	45	-	-	-	4	-	1	-	-	1	8	5	5	境 町
8	13	-	-	-	1	-	-	-	-	1	2	-	2	利 根 町
13	9	-	-	-	2	-	-	-	1	2	-	1	3	国 立 (参考)

第15表 職 員 数（本務者）〔小学校〕

市 町 村 別	計			負担法による者(公立のみ)				「教員」（本務者）、 (兼務者)以外の教員			
				事 務 職 員		学校栄養職員				事 務 職 員	
	男	女		男	女	男	女	男	女	男	女
令和4年度	637	128	509	83	402	-	11	-	-	5	7
令和5年度	630	139	491	90	393	-	11	1	1	7	6
公立	603	125	478	90	393	-	11	1	1	-	-
私立	27	14	13	-	-	-	-	-	-	7	6
水戸市	65	16	49	8	29	-	-	-	-	2	3
日立市	32	14	18	8	18	-	-	-	-	-	-
土浦市	32	16	16	3	14	-	-	-	-	-	-
古河市	30	5	25	5	20	-	2	-	-	-	-
石岡市	20	4	16	3	16	-	-	-	-	-	-
結城市	10	1	9	1	9	-	-	-	-	-	-
龍ヶ崎市	22	6	16	3	9	-	1	-	-	-	-
下妻市	9	1	8	1	8	-	-	-	-	-	-
常総市	13	2	11	2	11	-	-	-	-	-	-
常陸太田市	10	-	10	-	9	-	1	-	-	-	-
高萩市	4	2	2	2	2	-	-	-	-	-	-
北茨城市	11	1	10	1	10	-	-	-	-	-	-
笠間市	12	3	9	2	8	-	-	1	1	-	-
取手市	23	8	15	4	11	-	-	-	-	1	2
牛久市	9	-	9	-	9	-	-	-	-	-	-
つくば市	37	5	32	5	30	-	-	-	-	-	-
ひたちなか市	42	4	38	4	19	-	-	-	-	-	-
鹿嶋市	14	-	14	-	14	-	-	-	-	-	-
潮来市	7	1	6	1	4	-	1	-	-	-	-
守谷市	14	4	10	1	10	-	-	-	-	2	-
常陸大宮市	12	2	10	2	10	-	-	-	-	-	-
那珂市	11	2	9	2	9	-	-	-	-	-	-
筑西市	29	9	20	5	16	-	1	-	-	-	-
坂東市	15	2	13	2	11	-	-	-	-	-	-
稲敷市	9	3	6	3	5	-	-	-	-	-	-
かすみがうら市	6	1	5	1	4	-	-	-	-	-	1
桜川市	8	1	7	1	7	-	-	-	-	-	-
神栖市	15	4	11	4	11	-	-	-	-	-	-
行方市	7	2	5	2	2	-	-	-	-	-	-
鉾田市	10	2	8	2	6	-	2	-	-	-	-
つくばみらい市	20	7	13	3	8	-	1	-	-	2	-
小美玉市	6	-	6	-	6	-	-	-	-	-	-
茨城町	4	2	2	2	2	-	-	-	-	-	-
大洗町	2	-	2	-	2	-	-	-	-	-	-
城里町	5	1	4	1	4	-	-	-	-	-	-
東海村	16	3	13	1	5	-	1	-	-	-	-
美子村	6	-	6	-	6	-	-	-	-	-	-
大浦村	5	-	5	-	3	-	-	-	-	-	-
阿見町	8	-	8	-	8	-	-	-	-	-	-
河内町	-	-	-	-	-	-	-	-	-	-	-
八千代町	5	1	4	1	4	-	-	-	-	-	-
五霞町	2	1	1	1	1	-	-	-	-	-	-
境町	7	2	5	2	3	-	1	-	-	-	-
利根町	6	1	5	1	-	-	-	-	-	-	-
国立（参考）	2	1	1	-	-	-	-	-	-	1	1



(人)

そ の 他 の 者												市 町 村 別
学 校 図 書 館 員		養 護 職 員 (看 護 師 等)		学 校 栄 養 職 員		学 校 給 食 調 理 従 事 員		用 務 員		警 備 員 他 そ の 他		
男	女	男	女	男	女	男	女	男	女	男	女	
1	-	-	-	1	-	3	53	33	33	2	3	令 和 4 年 度
1	-	-	-	1	-	2	45	33	28	4	7	令 和 5 年 度
-	-	-	-	-	-	2	45	32	28	-	-	公 立
1	-	-	-	1	-	-	-	1	-	4	7	私 立
-	-	-	-	-	-	-	14	5	2	1	1	水 戸 市
-	-	-	-	-	-	-	-	6	-	-	-	日 立 市
-	-	-	-	-	-	-	-	13	2	-	-	土 浦 市
-	-	-	-	-	-	-	-	-	3	-	-	古 河 市
-	-	-	-	-	-	-	-	1	-	-	-	石 岡 市
-	-	-	-	-	-	-	-	-	-	-	-	結 城 市
-	-	-	-	-	-	-	-	3	6	-	-	龍 ヶ 崎 市
-	-	-	-	-	-	-	-	-	-	-	-	下 妻 市
-	-	-	-	-	-	-	-	-	-	-	-	常 総 市
-	-	-	-	-	-	-	-	-	-	-	-	常 陸 太 田 市
-	-	-	-	-	-	-	-	-	-	-	-	高 萩 市
-	-	-	-	-	-	-	-	-	-	-	-	北 茨 城 市
-	-	-	-	-	-	-	-	-	-	-	-	笠 間 市
1	-	-	-	-	-	-	-	1	-	1	2	取 手 市
-	-	-	-	-	-	-	-	-	-	-	-	牛 久 市
-	-	-	-	-	-	-	-	-	2	-	-	つ く ば 市
-	-	-	-	-	-	-	19	-	-	-	-	ひ たち な か 市
-	-	-	-	-	-	-	-	-	-	-	-	鹿 嶋 市
-	-	-	-	-	-	-	-	-	1	-	-	潮 来 市
-	-	-	-	1	-	-	-	-	-	-	-	守 谷 市
-	-	-	-	-	-	-	-	-	-	-	-	常 陸 大 宮 市
-	-	-	-	-	-	-	-	-	-	-	-	那 珂 市
-	-	-	-	-	-	-	-	4	3	-	-	筑 西 市
-	-	-	-	-	-	-	-	-	2	-	-	坂 東 市
-	-	-	-	-	-	-	-	-	1	-	-	稲 敷 市
-	-	-	-	-	-	-	-	-	-	-	-	か す み が う ら 市
-	-	-	-	-	-	-	-	-	-	-	-	桜 川 市
-	-	-	-	-	-	-	-	-	-	-	-	神 栖 市
-	-	-	-	-	-	-	-	-	3	-	-	行 方 市
-	-	-	-	-	-	-	-	-	-	-	-	鉾 田 市
-	-	-	-	-	-	-	-	-	-	2	4	つ く ば み ら い 市
-	-	-	-	-	-	-	-	-	-	-	-	小 美 玉 市
-	-	-	-	-	-	-	-	-	-	-	-	茨 城 町
-	-	-	-	-	-	-	-	-	-	-	-	大 洗 町
-	-	-	-	-	-	-	-	-	-	-	-	城 里 町
-	-	-	-	-	-	2	7	-	-	-	-	東 海 村
-	-	-	-	-	-	-	-	-	-	-	-	大 子 町
-	-	-	-	-	-	-	2	-	-	-	-	美 浦 村
-	-	-	-	-	-	-	-	-	-	-	-	阿 見 町
-	-	-	-	-	-	-	-	-	-	-	-	河 内 町
-	-	-	-	-	-	-	-	-	-	-	-	八 千 代 町
-	-	-	-	-	-	-	-	-	-	-	-	五 霞 町
-	-	-	-	-	-	-	-	-	1	-	-	境 町
-	-	-	-	-	-	-	3	-	2	-	-	利 根 町
-	-	-	-	-	-	-	-	-	-	-	-	国 立 (参 考)

第16表 学校数、学級数、生徒数及び教職員数〔中学校〕

市 町 村 別	学 校 数 (校)	学 級 数 (学級)	生 徒 数 (人)			教 員 数 (本 務 者) (人)			職 員 数 (本務者) (人)
			計	男	女	計	男	女	
令 和 4 年 度	223	2,879	70,780	36,385	34,395	5,828	3,203	2,625	322
令 和 5 年 度	223	2,833	69,619	35,845	33,774	5,768	3,147	2,621	313
公 立	211	2,734	66,181	34,180	32,001	5,513	2,980	2,533	278
私 立	12	99	3,438	1,665	1,773	255	167	88	35
水 戸 市	18	264	6,938	3,593	3,345	546	292	254	33
日 立 市	16	170	4,093	2,080	2,013	369	205	164	15
土 浦 市	9	139	3,537	1,772	1,765	282	162	120	18
古 河 市	9	135	3,354	1,692	1,662	259	141	118	11
石 岡 市	6	71	1,641	859	782	146	80	66	10
結 城 市	3	57	1,273	678	595	102	54	48	4
龍 ヶ 崎 市	6	71	1,853	961	892	144	72	72	8
下 妻 市	4	54	1,154	631	523	109	62	47	4
常 総 市	6	68	1,606	858	748	153	84	69	6
常 陸 太 田 市	8	49	980	509	471	138	83	55	8
高 萩 市	3	25	583	296	287	57	28	29	4
北 茨 城 市	4	41	945	457	488	94	55	39	5
笠 間 市	5	65	1,735	881	854	139	78	61	6
取 手 市	8	112	3,129	1,592	1,537	216	127	89	14
牛 久 市	6	85	2,390	1,193	1,197	166	93	73	7
つ く ば 市	14	220	5,732	2,967	2,765	420	215	205	26
ひたちなか市	7	140	3,642	1,881	1,761	247	116	131	16
鹿 嶋 市	7	76	2,061	1,033	1,028	170	91	79	11
潮 来 市	4	31	578	308	270	69	38	31	4
守 谷 市	4	72	1,929	988	941	124	61	63	4
常 陸 大 宮 市	4	37	803	418	385	82	51	31	4
那 珂 市	5	61	1,260	649	611	121	76	45	5
筑 西 市	7	100	2,449	1,263	1,186	206	96	110	9
坂 東 市	4	54	1,225	646	579	104	63	41	6
稲 敷 市	4	37	789	388	401	86	59	27	6
かすみがうら市	3	37	851	449	402	66	39	27	4
桜 川 市	4	34	672	347	325	77	45	32	4
神 栖 市	8	111	2,458	1,296	1,162	210	113	97	11
行 方 市	3	32	704	367	337	64	42	22	5
鉾 田 市	5	43	1,081	560	521	108	58	50	4
つくばみらい市	4	56	1,384	707	677	98	56	42	4
小 美 玉 市	2	35	868	444	424	62	32	30	3
茨 城 町	2	27	722	394	328	54	29	25	2
大 洗 町	2	15	335	172	163	37	17	20	2
城 里 町	2	16	368	196	172	39	18	21	2
東 海 村	2	43	1,123	602	521	79	37	42	5
大 子 町	4	18	275	154	121	57	30	27	5
美 浦 村	1	11	282	148	134	26	15	11	1
阿 見 町	4	50	1,235	626	609	98	58	40	5
河 内 町	-	-	-	-	-	-	-	-	-
八 千 代 町	2	22	511	263	248	44	22	22	2
五 霞 町	1	11	166	92	74	24	12	12	2
境 町	2	25	587	284	303	50	26	24	3
利 根 町	1	13	318	151	167	26	16	10	5
国 立 (参考)	1	12	429	215	214	21	12	9	1

第17表 学級編制方式別生徒数〔中学校〕

(人)

市 町 村 別	計	単 式 学 級			複 式 学 級		特別支援学級
		1 学 年	2 学 年	3 学 年	2 個 学 年	3 個 学 年	
令 和 4 年 度	70,780	22,069	22,320	22,780	4	-	3,607
令 和 5 年 度	69,619	21,486	22,113	22,393	8	-	3,619
公 立	66,181	20,358	20,920	21,276	8	-	3,619
私 立	3,438	1,128	1,193	1,117	-	-	-
水 戸 市	6,938	2,184	2,280	2,222	-	-	252
日 立 市	4,093	1,231	1,345	1,308	-	-	209
土 浦 市	3,537	1,099	1,080	1,159	-	-	199
古 河 市	3,354	1,014	1,056	1,089	-	-	195
石 岡 市	1,641	503	514	547	-	-	77
結 城 市	1,273	391	375	398	-	-	109
龍 ヶ 崎 市	1,853	572	583	591	-	-	107
下 妻 市	1,154	356	366	333	-	-	99
常 総 市	1,606	485	515	510	-	-	96
常 陸 太 田 市	980	306	326	304	-	-	44
高 萩 市	583	180	179	200	-	-	24
北 茨 城 市	945	269	298	323	-	-	55
笠 間 市	1,735	578	567	523	-	-	67
取 手 市	3,129	997	1,024	988	-	-	120
牛 久 市	2,390	733	799	778	-	-	80
つ く ば 市	5,732	1,808	1,857	1,824	-	-	243
ひたちなか市	3,642	1,127	1,181	1,158	-	-	176
鹿 嶋 市	2,061	628	682	650	-	-	101
潮 来 市	578	153	181	195	-	-	49
守 谷 市	1,929	633	612	620	-	-	64
常 陸 大 宮 市	803	239	242	278	-	-	44
那 珂 市	1,260	386	396	396	8	-	74
筑 西 市	2,449	784	713	790	-	-	162
坂 東 市	1,225	349	365	428	-	-	83
稲 敷 市	789	234	236	258	-	-	61
かすみがうら市	851	245	258	288	-	-	60
桜 川 市	672	203	211	225	-	-	33
神 栖 市	2,458	756	738	778	-	-	186
行 方 市	704	215	208	223	-	-	58
鉾 田 市	1,081	344	315	360	-	-	62
つくばみらい市	1,384	450	442	418	-	-	74
小 美 玉 市	868	263	271	285	-	-	49
茨 城 町	722	230	219	250	-	-	23
大 洗 町	335	110	102	102	-	-	21
城 里 町	368	106	129	125	-	-	8
東 海 村	1,123	358	350	363	-	-	52
大 子 町	275	79	96	88	-	-	12
美 浦 村	282	78	92	98	-	-	14
阿 見 町	1,235	342	417	411	-	-	65
河 内 町	-	-	-	-	-	-	-
八 千 代 町	511	145	179	156	-	-	31
五 霞 町	166	44	50	46	-	-	26
境 町	587	184	165	199	-	-	39
利 根 町	318	95	99	108	-	-	16
国 立 (参考)	429	143	142	144	-	-	-

第18表 学級数別学校数〔中学校〕

年 度	計	0学級	1学級	2学級	3学級	4学級	5学級	6学級	7学級	8学級	9学級	10学級
令和4年度	223	1	3	-	8	5	9	10	2	17	20	8
令和5年度	223	2	-	2	10	5	9	9	4	17	20	9
公立	211	-	-	2	7	5	8	9	4	17	19	8
私立	12	2	-	-	3	-	1	-	-	-	1	1
国立（参考）	1	-	-	-	-	-	-	-	-	-	-	-

（注）「0学級」とは、休校中等の学校である。

第19表 生徒数別学校数〔中学校〕

年 度	計	0人	1～49人	50～99人	100～149人	150～199人	200～249人	250～299人	300～399人	400～499人	500～599人	600～699人
令和4年度	223	1	11	8	20	25	17	19	56	32	18	13
令和5年度	223	2	9	11	19	26	19	25	49	32	17	12
公立	211	-	8	10	18	26	17	24	49	30	17	11
私立	12	2	1	1	1	-	2	1	-	2	-	1
国立（参考）	1	-	-	-	-	-	-	-	-	1	-	-

第20表 編制方式別学級数〔中学校〕

年 度	計	単式学級				複式学級			特別支			
		計	1学年	2学年	3学年	計	2個学年	3個学年	計	知的障害	肢体不自由	病弱・身体虚弱
令和4年度	2,879	2,180	712	725	743	1	1	-	698	293	-	-
令和5年度	2,833	2,142	692	717	733	1	1	-	690	284	-	-
公立	2,734	2,043	660	683	700	1	1	-	690	284	-	-
私立	99	99	32	34	33	-	-	-	-	-	-	-
国立（参考）	12	12	4	4	4	-	-	-	-	-	-	-

(校)

11学級	12学級	13学級	14学級	15学級	16学級	17学級	18学級	19学級	20学級	21学級	22学級	23学級	24学級	25～ 30 学級	31～ 36 学級	37～ 42 学級	43 学級 以上
7	13	19	17	13	11	8	9	11	9	6	4	4	4	4	1	-	-
11	8	17	18	13	14	11	5	12	2	3	7	5	4	5	1	-	-
11	6	17	18	13	14	11	4	12	2	3	7	5	3	5	1	-	-
-	2	-	-	-	-	-	1	-	-	-	-	-	1	-	-	-	-
-	1	-	-	-	-	-	-	-	-	-	-	-	-	-	-	-	-

(校)

700～ 799人	800～ 899人	900～ 999人	1000～ 1099人	1100～ 1199人	1200 人 以上
1	-	2	-	-	-
-	-	2	-	-	-
-	-	1	-	-	-
-	-	1	-	-	-
-	-	-	-	-	-

(学級)

援学級			
弱視	難聴	言語障害	情緒障害
-	2	20	383
-	1	15	390
-	1	15	390
-	-	-	-
-	-	-	-

第21表 収容人員別学級数〔中学校〕

市 町 村 別	計	7人以下	8～12人	13～20人	21～25人	26～30人	31～35人
令和4年度	2,879	633	87	32	108	744	1,080
令和5年度	2,833	622	92	28	135	697	1,041
公立	2,734	619	92	24	131	684	1,026
私立	99	3	-	4	4	13	15
水戸市	264	44	5	3	4	76	114
日立市	170	35	9	2	8	54	48
土浦市	139	31	4	-	-	39	52
古河市	135	28	7	-	1	32	60
石岡市	71	19	-	1	5	21	25
結城市	57	17	2	-	6	10	21
龍ヶ崎市	71	10	7	-	-	14	31
下妻市	54	19	-	-	4	14	15
常総市	68	19	-	1	-	28	13
常陸太田市	49	12	5	5	6	11	7
高萩市	25	6	-	1	5	4	5
北茨城市	41	10	1	2	1	11	14
笠間市	65	11	2	-	2	9	38
取手市	112	18	4	-	1	33	24
牛久市	85	14	2	-	-	14	50
つくば市	220	44	4	-	2	60	86
ひたちなか市	140	25	6	-	-	31	72
鹿嶋市	76	16	2	-	-	5	37
潮来市	31	10	1	-	9	9	1
守谷市	72	10	2	-	-	22	38
常陸大宮市	37	8	1	1	7	15	5
那珂市	61	18	1	-	12	18	12
筑西市	100	23	4	-	-	30	38
坂東市	54	11	4	3	6	8	19
稲敷市	37	11	1	1	5	7	11
かすみがうら市	37	11	1	-	-	4	21
桜川市	34	10	-	1	10	9	3
神栖市	111	32	2	-	13	28	32
行方市	32	9	2	1	3	6	4
鉾田市	43	11	-	-	3	11	13
つくばみらい市	56	13	2	1	3	6	25
小美玉市	35	8	1	-	6	-	16
茨城町	27	4	1	-	-	10	9
大洗町	15	3	1	2	2	2	3
城里町	16	4	-	-	1	5	6
東海村	43	8	1	-	-	8	25
大子町	18	6	5	1	-	4	2
美浦村	11	3	-	-	-	2	4
阿見町	50	11	1	2	1	10	20
河内町	-	-	-	-	-	-	-
八千代町	22	6	-	-	2	6	8
五霞町	11	5	-	-	6	-	-
境町	25	6	1	-	1	7	8
利根町	13	3	-	-	-	4	6
国立（参考）	12	-	-	-	-	-	3

(学級)

36～40人	41～45人	46人	47人	48人	49人	50人以上	市 町 村 別
192	3	-	-	-	-	-	令 和 4 年 度
214	1	-	-	-	-	3	令 和 5 年 度
157	1	-	-	-	-	-	公 立
57	-	-	-	-	-	3	私 立
18	-	-	-	-	-	-	水 戸 市
14	-	-	-	-	-	-	日 立 市
13	-	-	-	-	-	-	土 浦 市
7	-	-	-	-	-	-	古 河 市
-	-	-	-	-	-	-	石 岡 市
1	-	-	-	-	-	-	結 城 市
9	-	-	-	-	-	-	龍 ヶ 崎 市
2	-	-	-	-	-	-	下 妻 市
7	-	-	-	-	-	-	常 総 市
3	-	-	-	-	-	-	常 陸 太 田 市
4	-	-	-	-	-	-	高 萩 市
2	-	-	-	-	-	-	北 茨 城 市
3	-	-	-	-	-	-	笠 間 市
32	-	-	-	-	-	-	取 手 市
2	-	-	-	-	-	3	牛 久 市
24	-	-	-	-	-	-	つ く ば 市
6	-	-	-	-	-	-	ひたちなか市
16	-	-	-	-	-	-	鹿 嶋 市
1	-	-	-	-	-	-	潮 来 市
-	-	-	-	-	-	-	守 谷 市
-	-	-	-	-	-	-	常 陸 大 宮 市
-	-	-	-	-	-	-	那 珂 市
5	-	-	-	-	-	-	筑 西 市
3	-	-	-	-	-	-	坂 東 市
1	-	-	-	-	-	-	稲 敷 市
-	-	-	-	-	-	-	かすみがうら市
1	-	-	-	-	-	-	桜 川 市
4	-	-	-	-	-	-	神 栖 市
7	-	-	-	-	-	-	行 方 市
5	-	-	-	-	-	-	鉾 田 市
6	-	-	-	-	-	-	つくばみらい市
4	-	-	-	-	-	-	小 美 玉 市
3	-	-	-	-	-	-	茨 城 町
1	1	-	-	-	-	-	大 洗 町
-	-	-	-	-	-	-	城 里 町
1	-	-	-	-	-	-	東 海 村
-	-	-	-	-	-	-	大 子 町
2	-	-	-	-	-	-	美 浦 村
5	-	-	-	-	-	-	阿 見 町
-	-	-	-	-	-	-	河 内 町
-	-	-	-	-	-	-	八 千 代 町
-	-	-	-	-	-	-	五 霞 町
2	-	-	-	-	-	-	境 町
-	-	-	-	-	-	-	利 根 町
9	-	-	-	-	-	-	国 立 (参考)

第22表 学年別生徒数〔中学校〕

(人)

市 町 村 別	計	1 学 年		2 学 年		3 学 年	
		男	女	男	女	男	女
令和4年度	70,780	12,022	11,279	12,109	11,414	12,254	11,702
令和5年度	69,619	11,659	11,055	12,038	11,294	12,148	11,425
公立	66,181	11,139	10,447	11,452	10,687	11,589	10,867
私立	3,438	520	608	586	607	559	558
水戸市	6,938	1,167	1,117	1,221	1,143	1,205	1,085
日立市	4,093	658	647	718	697	704	669
土浦市	3,537	585	584	595	553	592	628
古河市	3,354	548	523	554	557	590	582
石岡市	1,641	293	238	273	269	293	275
結城市	1,273	231	191	213	195	234	209
龍ヶ崎市	1,853	309	307	337	285	315	300
下妻市	1,154	236	163	199	188	196	172
常総市	1,606	288	227	299	255	271	266
常陸太田市	980	161	161	171	168	177	142
高萩市	583	94	94	94	89	108	104
北茨城市	945	138	145	154	168	165	175
笠間市	1,735	304	291	295	295	282	268
取手市	3,129	514	533	547	509	531	495
牛久市	2,390	381	378	415	411	397	408
つくば市	5,732	985	914	992	949	990	902
ひたちなか市	3,642	606	576	651	597	624	588
鹿嶋市	2,061	324	330	366	351	343	347
潮来市	578	92	71	105	98	111	101
守谷市	1,929	346	309	327	306	315	326
常陸大宮市	803	121	136	138	111	159	138
那珂市	1,260	213	198	220	204	216	209
筑西市	2,449	424	426	390	377	449	383
坂東市	1,225	201	177	208	186	237	216
稲敷市	789	127	125	119	138	142	138
かすみがうら市	851	146	132	139	131	164	139
桜川市	672	113	104	115	102	119	119
神栖市	2,458	431	365	405	398	460	399
行方市	704	124	107	121	110	122	120
鉾田市	1,081	192	169	175	167	193	185
つくばみらい市	1,384	236	239	242	226	229	212
小美玉市	868	136	144	162	129	146	151
茨城町	722	126	111	128	101	140	116
大洗町	335	58	56	65	45	49	62
城里町	368	55	54	78	54	63	64
東海村	1,123	191	182	188	182	223	157
大子町	275	51	32	48	52	55	37
美浦村	282	41	40	60	37	47	57
阿見町	1,235	166	197	243	201	217	211
河内町	-	-	-	-	-	-	-
八千代町	511	78	78	96	93	89	77
五霞町	166	29	24	33	23	30	27
境町	587	95	106	93	82	96	115
利根町	318	45	54	46	62	60	51
国立（参考）	429	72	71	71	71	72	72

(注)「義務教育学校」及び「中等教育学校」の在学者を含まない。



第23表 外国人生徒数及び帰国生徒数〔中学校〕

市 町 村 別	外 国 人 生 徒 数 ( 人 )	帰国生徒数 (前年度間)(人)
令 和 4 年 度	976	63
令 和 5 年 度	1,020	40
公 立	960	22
私 立	60	18
水 戸 市	35	-
日 立 市	8	1
土 浦 市	87	2
古 河 市	81	1
石 岡 市	12	-
結 城 市	40	-
龍 ヶ 崎 市	33	-
下 妻 市	33	-
常 総 市	145	-
常 陸 太 田 市	1	-
高 萩 市	1	-
北 茨 城 市	2	-
笠 間 市	3	3
取 手 市	57	1
牛 久 市	22	-
つくば市	135	26
ひたちなか市	14	-
鹿 嶋 市	5	-
潮 来 市	5	-
守 谷 市	7	2
常 陸 大 宮 市	-	-
那 珂 市	1	-
筑 西 市	49	2
坂 東 市	63	-
稲 敷 市	21	-
かすみがうら市	27	-
桜 川 市	1	-
神 栖 市	31	-
行 方 市	4	-
鉾 田 市	5	-
つくばみらい市	3	-
小 美 玉 市	12	-
茨 城 町	7	-
大 洗 町	17	1
城 里 町	-	-
東 海 村	2	-
大 子 町	-	-
美 浦 村	4	-
阿 見 町	10	1
河 内 町	-	-
八 千 代 町	6	-
五 霞 町	5	-
境 町	20	-
利 根 町	6	-
国 立 (参考)	3	-

第24表 教 員 数〔中学校〕

市 町 村 別	本 務												
	計		校 長		副 校 長		教 頭		主 幹 教 諭		指 導 教 諭		
	男	女	男	女	男	女	男	女	男	女	男	女	
令 和 4 年 度	5,828	3,203	2,625	175	29	7	-	213	51	7	-	1	3
令 和 5 年 度	5,768	3,147	2,621	180	24	7	-	207	52	11	2	1	6
公 立	5,513	2,980	2,533	178	23	4	-	200	51	9	2	1	6
私 立	255	167	88	2	1	3	-	7	1	2	-	-	-
水 戸 市	546	292	254	15	1	2	-	20	2	1	-	-	1
日 立 市	369	205	164	13	1	-	-	16	4	2	-	-	-
土 浦 市	282	162	120	8	-	-	-	8	3	1	1	1	-
古 河 市	259	141	118	7	2	-	-	9	3	-	1	-	1
石 岡 市	146	80	66	5	-	-	-	6	1	-	-	-	-
結 城 市	102	54	48	3	-	1	-	3	-	-	-	-	-
龍 ヶ 崎 市	144	72	72	5	-	-	-	4	3	-	-	-	-
下 妻 市	109	62	47	3	-	-	-	4	1	-	-	-	1
常 総 市	153	84	69	5	-	1	-	6	1	-	-	-	-
常 陸 太 田 市	138	83	55	7	-	-	-	6	2	-	-	-	-
高 萩 市	57	28	29	2	1	-	-	2	2	-	-	-	-
北 茨 城 市	94	55	39	4	-	-	-	5	-	1	-	-	-
笠 間 市	139	78	61	3	2	-	-	4	1	-	-	-	-
取 手 市	216	127	89	5	1	1	-	6	-	-	-	-	-
牛 久 市	166	93	73	5	-	-	-	4	2	-	-	-	-
つ く ば 市	420	215	205	11	2	1	-	13	2	2	-	-	-
ひたちなか市	247	116	131	7	-	-	-	8	2	1	-	-	-
鹿 嶋 市	170	91	79	5	-	-	-	10	-	-	-	-	-
潮 来 市	69	38	31	4	-	-	-	4	-	-	-	-	-
守 谷 市	124	61	63	3	1	-	-	1	3	-	-	-	-
常 陸 大 宮 市	82	51	31	3	1	-	-	4	1	1	-	-	-
那 珂 市	121	76	45	4	1	1	-	5	-	-	-	-	-
筑 西 市	206	96	110	5	1	-	-	6	5	-	-	-	1
坂 東 市	104	63	41	3	1	-	-	4	1	-	-	-	-
稲 敷 市	86	59	27	4	-	-	-	5	-	-	-	-	-
かすみがうら市	66	39	27	2	-	-	-	3	-	-	-	-	-
桜 川 市	77	45	32	2	2	-	-	2	2	-	-	-	-
神 栖 市	210	113	97	6	2	-	-	9	1	-	-	-	1
行 方 市	64	42	22	3	-	-	-	3	-	-	-	-	-
鉾 田 市	108	58	50	4	-	-	-	4	2	1	-	-	1
つくばみらい市	98	56	42	3	1	-	-	2	2	-	-	-	-
小 美 玉 市	62	32	30	1	1	-	-	2	1	-	-	-	-
茨 城 町	54	29	25	2	-	-	-	2	-	-	-	-	-
大 洗 町	37	17	20	2	-	-	-	1	1	-	-	-	-
城 里 町	39	18	21	2	-	-	-	2	-	-	-	-	-
東 海 村	79	37	42	1	1	-	-	1	1	-	-	-	-
大 子 町	57	30	27	3	1	-	-	4	-	-	-	-	-
美 浦 村	26	15	11	1	-	-	-	-	1	-	-	-	-
阿 見 町	98	58	40	4	-	-	-	3	1	-	-	-	-
河 内 町	-	-	-	-	-	-	-	-	-	-	-	-	-
八 千 代 町	44	22	22	2	-	-	-	2	-	-	-	-	-
五 霞 町	24	12	12	-	1	-	-	1	-	1	-	-	-
境 町	50	26	24	2	-	-	-	2	1	-	-	-	-
利 根 町	26	16	10	1	-	-	-	1	-	-	-	-	-
国 立（参考）	21	12	9	-	-	-	1	-	-	1	-	-	-

(人)

者												兼 務 者		市 町 村 別
教 諭		助 教 諭		養 護 教 諭		養 護 助 教 諭		栄 養 教 諭		講 師				
男	女	男	女	男	女	男	女	男	女	男	女	男	女	
2,529	1,956	4	1	1	220	-	22	-	49	266	294	743	569	令 和 4 年 度
2,479	1,956	3	1	1	217	-	29	-	47	258	287	730	546	令 和 5 年 度
2,348	1,891	-	-	1	208	-	28	-	47	239	277	619	474	公 立
131	65	3	1	-	9	-	1	-	-	19	10	111	72	私 立
226	195	-	-	-	19	-	5	-	2	28	29	125	110	水 戸 市
168	127	-	-	1	13	-	4	-	2	5	13	67	55	日 立 市
125	89	-	-	-	9	-	-	-	-	19	18	57	30	土 浦 市
119	85	-	-	-	10	-	1	-	1	6	14	11	10	古 河 市
56	47	1	1	-	6	-	2	-	1	12	8	21	11	石 岡 市
46	42	-	-	-	3	-	-	-	1	1	2	6	4	結 城 市
57	53	-	-	-	6	-	1	-	-	6	9	8	10	龍 ケ 崎 市
51	39	-	-	-	3	-	-	-	1	4	2	43	21	下 妻 市
65	51	-	-	-	5	-	3	-	1	7	8	48	21	常 総 市
66	40	-	-	-	8	-	-	-	1	4	4	53	26	常 陸 太 田 市
24	20	-	-	-	3	-	-	-	1	-	2	4	7	高 萩 市
41	32	-	-	-	4	-	-	-	1	4	2	3	6	北 茨 城 市
62	42	-	-	-	5	-	1	-	2	9	8	2	4	笠 間 市
103	66	2	-	-	6	-	1	-	2	10	13	30	20	取 手 市
69	48	-	-	-	5	-	1	-	4	15	13	11	11	牛 久 市
170	163	-	-	-	13	-	1	-	4	18	20	42	37	つ く ば 市
87	99	-	-	-	8	-	2	-	4	13	16	12	6	ひ たち な か 市
68	63	-	-	-	7	-	-	-	1	8	8	45	39	鹿 嶋 市
30	23	-	-	-	4	-	-	-	1	-	3	4	5	潮 来 市
50	48	-	-	-	4	-	-	-	1	7	6	5	6	守 谷 市
40	21	-	-	-	4	-	-	-	1	3	3	6	5	常 陸 大 宮 市
54	31	-	-	-	5	-	-	-	-	12	8	9	5	那 珂 市
74	80	-	-	-	7	-	-	-	2	11	14	46	20	筑 西 市
52	30	-	-	-	5	-	1	-	-	4	3	7	3	坂 東 市
45	20	-	-	-	4	-	1	-	1	5	1	5	1	稲 敷 市
31	18	-	-	-	2	-	-	-	-	3	7	2	4	か す み が う ら 市
41	22	-	-	-	4	-	-	-	-	-	2	7	3	桜 川 市
90	74	-	-	-	8	-	1	-	1	8	9	8	8	神 栖 市
33	17	-	-	-	2	-	1	-	1	3	1	5	7	行 方 市
45	31	-	-	-	6	-	-	-	1	4	9	7	5	鉾 田 市
46	30	-	-	-	4	-	-	-	-	5	5	3	9	つ く ば み ら い 市
25	20	-	-	-	2	-	1	-	2	4	3	5	3	小 美 玉 市
23	23	-	-	-	2	-	-	-	-	2	-	3	3	茨 城 町
12	13	-	-	-	2	-	-	-	-	2	4	3	4	大 洗 町
12	18	-	-	-	2	-	-	-	1	2	-	3	2	城 里 町
32	26	-	-	-	2	-	1	-	2	3	9	1	3	東 海 村
22	21	-	-	-	4	-	-	-	-	1	1	2	2	大 子 町
13	6	-	-	-	1	-	-	-	-	1	3	1	3	美 浦 村
46	29	-	-	-	4	-	1	-	1	5	4	4	7	阿 見 町
-	-	-	-	-	-	-	-	-	-	-	-	-	-	河 内 町
18	17	-	-	-	2	-	-	-	1	-	2	1	4	八 千 代 町
9	10	-	-	-	1	-	-	-	-	1	-	-	3	五 霞 町
20	19	-	-	-	2	-	-	-	1	2	1	4	-	境 町
13	8	-	-	-	1	-	-	-	1	1	-	1	3	利 根 町
11	7	-	-	-	1	-	-	-	-	-	-	3	3	国 立 (参考)

第25表 職 員 数（本務者）〔中学校〕

市 町 村 別	計			負担法による者（公立のみ）							
				事 務 職 員		学校栄養職員		「教員」（本務者）、 （兼務者）以外の教員		事 務 職 員	
	男	女		男	女	男	女	男	女	男	女
令和4年度	322	100	222	57	168	-	5	-	-	11	16
令和5年度	313	94	219	56	171	-	6	-	-	8	14
公立	278	75	203	56	171	-	6	-	-	-	1
私立	35	19	16	-	-	-	-	-	-	8	13
水戸市	33	15	18	7	11	-	2	-	-	-	4
日立市	15	4	11	4	10	-	-	-	-	-	1
土浦市	18	10	8	1	6	-	-	-	-	2	2
古河市	11	4	7	4	6	-	-	-	-	-	-
石岡市	10	2	8	1	5	-	-	-	-	-	1
結城市	4	1	3	1	3	-	-	-	-	-	-
龍ヶ崎市	8	3	5	2	5	-	-	-	-	-	-
下妻市	4	1	3	1	2	-	-	-	-	-	-
常総市	6	2	4	2	3	-	-	-	-	-	-
常陸太田市	8	4	4	4	4	-	-	-	-	-	-
高萩市	4	1	3	-	3	-	-	-	-	-	-
北茨城市	5	1	4	1	4	-	-	-	-	-	-
笠間市	6	1	5	1	4	-	-	-	-	-	-
取手市	14	3	11	1	6	-	-	-	-	1	4
牛久市	7	3	4	3	3	-	-	-	-	-	-
つくば市	26	14	12	6	10	-	-	-	-	1	1
ひたちなか市	16	1	15	1	9	-	-	-	-	-	-
鹿嶋市	11	4	7	-	5	-	-	-	-	2	1
潮来市	4	-	4	-	4	-	-	-	-	-	-
守谷市	4	2	2	2	2	-	-	-	-	-	-
常陸大宮市	4	-	4	-	4	-	-	-	-	-	-
那珂市	5	1	4	1	4	-	-	-	-	-	-
筑西市	9	3	6	2	4	-	1	-	-	-	-
坂東市	6	2	4	2	4	-	-	-	-	-	-
稲敷市	6	2	4	1	4	-	-	-	-	-	-
かすみがうら市	4	1	3	1	2	-	1	-	-	-	-
桜川市	4	1	3	1	3	-	-	-	-	-	-
神栖市	11	2	9	2	8	-	1	-	-	-	-
行方市	5	1	4	1	2	-	-	-	-	-	-
鉾田市	4	-	4	-	4	-	-	-	-	-	-
つくばみらい市	4	-	4	-	4	-	-	-	-	-	-
小美玉市	3	-	3	-	3	-	-	-	-	-	-
茨城町	2	1	1	1	1	-	-	-	-	-	-
大洗町	2	-	2	-	2	-	-	-	-	-	-
城里町	2	-	2	-	2	-	-	-	-	-	-
東海村	5	-	5	-	2	-	1	-	-	-	-
美浦村	5	-	5	-	4	-	-	-	-	-	-
大子町	1	-	1	-	1	-	-	-	-	-	-
阿見町	5	3	2	1	2	-	-	-	-	2	-
河内町	-	-	-	-	-	-	-	-	-	-	-
八千代町	2	-	2	-	2	-	-	-	-	-	-
五霞町	2	-	2	-	2	-	-	-	-	-	-
境町	3	1	2	1	1	-	-	-	-	-	-
利根町	5	-	5	-	1	-	-	-	-	-	-
国立（参考）	1	-	1	-	-	-	-	-	-	-	1

(人)

その他の者												市 町 村 別
学 校 図 書 館 員		養 護 職 員 (看 護 師 等)		学 校 栄 養 職 員		学 校 給 食 調 理 従 事 員		用 務 員		警 備 員 そ の 他		
男	女	男	女	男	女	男	女	男	女	男	女	
1	-	-	-	-	2	5	13	25	17	1	1	令 和 4 年 度
-	1	-	-	-	2	6	12	23	12	1	1	令 和 5 年 度
-	-	-	-	-	1	-	12	19	12	-	-	公 立
-	1	-	-	-	1	6	-	4	-	1	1	私 立
-	-	-	-	-	-	-	-	8	1	-	-	水 戸 市
-	-	-	-	-	-	-	-	-	-	-	-	日 立 市
-	-	-	-	-	-	-	-	7	-	-	-	土 浦 市
-	-	-	-	-	-	-	-	-	1	-	-	古 河 市
-	-	-	-	-	-	-	-	-	2	1	-	石 岡 市
-	-	-	-	-	-	-	-	-	-	-	-	結 城 市
-	-	-	-	-	-	-	-	1	-	-	-	龍 ケ 崎 市
-	-	-	-	-	1	-	-	-	-	-	-	下 妻 市
-	-	-	-	-	-	-	1	-	-	-	-	常 総 市
-	-	-	-	-	-	-	-	-	-	-	-	常 陸 太 田 市
-	-	-	-	-	-	-	-	1	-	-	-	高 萩 市
-	-	-	-	-	-	-	-	-	-	-	-	北 茨 城 市
-	-	-	-	-	-	-	-	-	1	-	-	笠 間 市
-	1	-	-	-	-	-	-	1	-	-	-	取 手 市
-	-	-	-	-	-	-	-	-	1	-	-	牛 久 市
-	-	-	-	-	1	6	-	1	-	-	-	つ く ば 市
-	-	-	-	-	-	-	6	-	-	-	-	ひ たち な か 市
-	-	-	-	-	-	-	-	2	-	-	1	鹿 嶋 市
-	-	-	-	-	-	-	-	-	-	-	-	潮 来 市
-	-	-	-	-	-	-	-	-	-	-	-	守 谷 市
-	-	-	-	-	-	-	-	-	-	-	-	常 陸 大 宮 市
-	-	-	-	-	-	-	-	-	-	-	-	那 珂 市
-	-	-	-	-	-	-	-	1	1	-	-	筑 西 市
-	-	-	-	-	-	-	-	-	-	-	-	坂 東 市
-	-	-	-	-	-	-	-	1	-	-	-	稲 敷 市
-	-	-	-	-	-	-	-	-	-	-	-	か す み が う ら 市
-	-	-	-	-	-	-	-	-	-	-	-	桜 川 市
-	-	-	-	-	-	-	-	-	-	-	-	神 栖 市
-	-	-	-	-	-	-	-	-	2	-	-	行 方 市
-	-	-	-	-	-	-	-	-	-	-	-	鉾 田 市
-	-	-	-	-	-	-	-	-	-	-	-	つ く ば み ら い 市
-	-	-	-	-	-	-	-	-	-	-	-	小 美 玉 市
-	-	-	-	-	-	-	-	-	-	-	-	茨 城 町
-	-	-	-	-	-	-	-	-	-	-	-	大 洗 町
-	-	-	-	-	-	-	-	-	-	-	-	城 里 町
-	-	-	-	-	-	-	2	-	-	-	-	東 海 村
-	-	-	-	-	-	-	-	-	1	-	-	大 子 町
-	-	-	-	-	-	-	-	-	-	-	-	美 浦 村
-	-	-	-	-	-	-	-	-	-	-	-	阿 見 町
-	-	-	-	-	-	-	-	-	-	-	-	河 内 町
-	-	-	-	-	-	-	-	-	-	-	-	八 千 代 町
-	-	-	-	-	-	-	-	-	-	-	-	五 霞 町
-	-	-	-	-	-	-	-	-	1	-	-	境 町
-	-	-	-	-	-	-	3	-	1	-	-	利 根 町
-	-	-	-	-	-	-	-	-	-	-	-	国 立 (参 考)

第26表 学校数、学年別生徒数及び教職員数〔義務教育学校〕

年 度	学校数 (校)	学 級 数 (学 級)				児 童 生 徒						
		計	単式 学級	複式 学級	特別支援 学級	計			1学年	2学年	3学年	4学年
							男	女				
令和4年度	15	446	342	3	101	10,471	5,339	5,132	1,348	1,270	1,292	1,274
令和5年度 公立 私立	15	445	336	2	107	10,253	5,204	5,049	1,253	1,274	1,189	1,193
	15	445	336	2	107	10,253	5,204	5,049	1,253	1,274	1,189	1,193
	-	-	-	-	-	-	-	-	-	-	-	-
水戸市	1	9	9	-	-	137	77	60	21	17	16	10
日立市	1	7	5	2	-	65	32	33	6	4	4	5
土浦市	1	23	17	-	6	480	249	231	46	48	58	63
古河市	-	-	-	-	-	-	-	-	-	-	-	-
石岡市	-	-	-	-	-	-	-	-	-	-	-	-
結城市	-	-	-	-	-	-	-	-	-	-	-	-
龍ヶ崎市	-	-	-	-	-	-	-	-	-	-	-	-
下妻市	-	-	-	-	-	-	-	-	-	-	-	-
常総市	-	-	-	-	-	-	-	-	-	-	-	-
常陸太田市	-	-	-	-	-	-	-	-	-	-	-	-
高萩市	-	-	-	-	-	-	-	-	-	-	-	-
北茨城市	-	-	-	-	-	-	-	-	-	-	-	-
笠間市	1	13	9	-	4	182	100	82	27	20	18	23
取手市	-	-	-	-	-	-	-	-	-	-	-	-
牛久市	1	16	11	-	5	306	155	151	22	25	42	28
つくば市	4	239	183	-	56	6,205	3,164	3,041	820	856	772	755
ひたちなか市	1	23	18	-	5	514	242	272	56	59	48	49
鹿嶋市	-	-	-	-	-	-	-	-	-	-	-	-
潮来市	-	-	-	-	-	-	-	-	-	-	-	-
守谷市	-	-	-	-	-	-	-	-	-	-	-	-
常陸大宮市	-	-	-	-	-	-	-	-	-	-	-	-
那珂市	-	-	-	-	-	-	-	-	-	-	-	-
筑西市	-	-	-	-	-	-	-	-	-	-	-	-
坂東市	-	-	-	-	-	-	-	-	-	-	-	-
稲敷市	-	-	-	-	-	-	-	-	-	-	-	-
かすみがうら市	1	22	15	-	7	411	206	205	58	37	42	50
桜川市	1	22	18	-	4	607	321	286	50	60	65	60
神栖市	-	-	-	-	-	-	-	-	-	-	-	-
行方市	-	-	-	-	-	-	-	-	-	-	-	-
鉾田市	-	-	-	-	-	-	-	-	-	-	-	-
つくばみらい市	-	-	-	-	-	-	-	-	-	-	-	-
小美玉市	2	50	36	-	14	973	469	504	95	123	94	104
茨城町	-	-	-	-	-	-	-	-	-	-	-	-
大洗町	-	-	-	-	-	-	-	-	-	-	-	-
城里町	-	-	-	-	-	-	-	-	-	-	-	-
東海村	-	-	-	-	-	-	-	-	-	-	-	-
大子町	-	-	-	-	-	-	-	-	-	-	-	-
美浦村	-	-	-	-	-	-	-	-	-	-	-	-
阿見町	-	-	-	-	-	-	-	-	-	-	-	-
河内町	1	21	15	-	6	373	189	184	52	25	30	46
八千代町	-	-	-	-	-	-	-	-	-	-	-	-
五霞町	-	-	-	-	-	-	-	-	-	-	-	-
境町	-	-	-	-	-	-	-	-	-	-	-	-
利根町	-	-	-	-	-	-	-	-	-	-	-	-

(人)

数 (人)					外国人児童 生徒数(人)	帰国児童 生徒数 (前年度間)(人)	教員数(本務者)(人)			職員数 (本務者)(人)	年 度
5学年	6学年	7学年	8学年	9学年			計	男	女		
1,206	1,116	1,029	979	957	197	45	736	305	431	40	令和4年度
1,213	1,152	979	1,019	981	203	24	737	301	436	39	令和5年度
1,213	1,152	979	1,019	981	203	24	737	301	436	39	公立
-	-	-	-	-	-	-	-	-	-	-	私立
15	15	11	17	15	-	-	22	12	10	4	水戸市
8	8	12	13	5	-	-	19	10	9	2	日立市
42	62	60	47	54	5	-	42	17	25	4	土浦市
-	-	-	-	-	-	-	-	-	-	-	古河市
-	-	-	-	-	-	-	-	-	-	-	石岡市
-	-	-	-	-	-	-	-	-	-	-	結城市
-	-	-	-	-	-	-	-	-	-	-	龍ヶ崎市
-	-	-	-	-	-	-	-	-	-	-	下妻市
-	-	-	-	-	-	-	-	-	-	-	常陸太田市
-	-	-	-	-	-	-	-	-	-	-	高萩市
-	-	-	-	-	-	-	-	-	-	-	北茨城市
23	23	15	26	7	-	-	27	12	15	2	笠間市
-	-	-	-	-	-	-	-	-	-	-	取手市
44	40	32	35	38	9	-	34	15	19	2	牛久市
751	699	489	552	511	163	21	354	142	212	12	つくば市
67	53	54	64	64	2	-	38	18	20	3	ひたちなか市
-	-	-	-	-	-	-	-	-	-	-	鹿嶋市
-	-	-	-	-	-	-	-	-	-	-	潮来市
-	-	-	-	-	-	-	-	-	-	-	守谷市
-	-	-	-	-	-	-	-	-	-	-	常陸大宮市
-	-	-	-	-	-	-	-	-	-	-	那珂市
-	-	-	-	-	-	-	-	-	-	-	筑西市
-	-	-	-	-	-	-	-	-	-	-	坂東市
-	-	-	-	-	-	-	-	-	-	-	稲敷市
49	35	54	33	53	-	1	38	11	27	2	かすみがうら市
81	69	67	77	78	8	-	41	19	22	2	桜川市
-	-	-	-	-	-	-	-	-	-	-	神栖市
-	-	-	-	-	-	-	-	-	-	-	行方市
-	-	-	-	-	-	-	-	-	-	-	鉾田市
-	-	-	-	-	-	-	-	-	-	-	つくばみらい市
110	101	126	113	107	14	2	83	33	50	4	小美玉市
-	-	-	-	-	-	-	-	-	-	-	茨城町
-	-	-	-	-	-	-	-	-	-	-	大洗町
-	-	-	-	-	-	-	-	-	-	-	城里町
-	-	-	-	-	-	-	-	-	-	-	東海村
-	-	-	-	-	-	-	-	-	-	-	大子町
-	-	-	-	-	-	-	-	-	-	-	美浦村
23	47	59	42	49	2	-	39	12	27	2	阿見町
-	-	-	-	-	-	-	-	-	-	-	河内町
-	-	-	-	-	-	-	-	-	-	-	八千代町
-	-	-	-	-	-	-	-	-	-	-	五霞町
-	-	-	-	-	-	-	-	-	-	-	境町
-	-	-	-	-	-	-	-	-	-	-	利根町

第27表 設置者別課程別学校数〔高等学校 全日制・定時制〕

(校)

市 町 村 別	計				公 立				私 立			
	計	全日制	定時制	全日制・ 定時制 の併置	計	全日制	定時制	全日制・ 定時制 の併置	計	全日制	定時制	全日制・ 定時制 の併置
令和4年度	117	105	5	7	93	81	5	7	24	24	-	-
令和5年度	119	106	6	7	95	82	6	7	24	24	-	-
水戸市	15	14	1	-	8	7	1	-	7	7	-	-
日立市	8	7	-	1	6	5	-	1	2	2	-	-
土浦市	8	7	-	1	5	4	-	1	3	3	-	-
古河市	5	4	-	1	5	4	-	1	-	-	-	-
石岡市	4	3	-	1	3	2	-	1	1	1	-	-
結城市	3	2	1	-	3	2	1	-	-	-	-	-
龍ヶ崎市	4	3	-	1	3	2	-	1	1	1	-	-
下妻市	2	2	-	-	2	2	-	-	-	-	-	-
常総市	3	3	-	-	3	3	-	-	-	-	-	-
常陸太田市	2	1	-	1	2	1	-	1	-	-	-	-
高萩市	2	1	1	-	2	1	1	-	-	-	-	-
北茨城市	1	1	-	-	1	1	-	-	-	-	-	-
笠間市	3	2	1	-	3	2	1	-	-	-	-	-
取手市	7	7	-	-	5	5	-	-	2	2	-	-
牛久市	3	3	-	-	2	2	-	-	1	1	-	-
つくば市	7	6	1	-	5	4	1	-	2	2	-	-
ひたちなか市	5	5	-	-	5	5	-	-	-	-	-	-
鹿嶋市	4	3	1	-	2	1	1	-	2	2	-	-
潮来市	1	1	-	-	1	1	-	-	-	-	-	-
守谷市	1	1	-	-	1	1	-	-	-	-	-	-
常陸大宮市	2	2	-	-	2	2	-	-	-	-	-	-
那珂市	2	1	-	1	2	1	-	1	-	-	-	-
筑西市	4	4	-	-	4	4	-	-	-	-	-	-
坂東市	1	1	-	-	1	1	-	-	-	-	-	-
稲敷市	1	1	-	-	1	1	-	-	-	-	-	-
かすみがうら市	1	1	-	-	-	-	-	-	1	1	-	-
桜川市	3	3	-	-	2	2	-	-	1	1	-	-
神栖市	3	3	-	-	3	3	-	-	-	-	-	-
行方市	2	2	-	-	2	2	-	-	-	-	-	-
鉾田市	2	2	-	-	2	2	-	-	-	-	-	-
つくばみらい市	1	1	-	-	1	1	-	-	-	-	-	-
小美玉市	1	1	-	-	1	1	-	-	-	-	-	-
茨城町	1	1	-	-	1	1	-	-	-	-	-	-
大洗町	1	1	-	-	1	1	-	-	-	-	-	-
城里町	1	1	-	-	1	1	-	-	-	-	-	-
東海村	1	1	-	-	1	1	-	-	-	-	-	-
大子町	1	1	-	-	1	1	-	-	-	-	-	-
美浦村	-	-	-	-	-	-	-	-	-	-	-	-
阿見町	1	1	-	-	-	-	-	-	1	1	-	-
河内町	-	-	-	-	-	-	-	-	-	-	-	-
八千代町	1	1	-	-	1	1	-	-	-	-	-	-
五霞町	-	-	-	-	-	-	-	-	-	-	-	-
境町	1	1	-	-	1	1	-	-	-	-	-	-
利根町	-	-	-	-	-	-	-	-	-	-	-	-



第28表 入学状況(本科)〔高等学校 全日制・定時制〕

(人)

市 町 村 別	入学定員	入 学 志 願 者		入 学 者		うち他県所在の 中学校卒業、中等 教育学校修了者		うち過年度中学校 卒業、中等教育学校 修了者	
		男	女	男	女	男	女	男	女
令和4年度	26,155	28,177	26,282	12,323	11,507	586	420	22	13
令和5年度	26,235	27,168	25,523	12,100	11,213	589	377	23	13
公立	18,710	9,535	8,690	8,561	7,874	126	117	16	12
私立	7,525	17,633	16,833	3,539	3,339	463	260	7	1
水戸市	4,410	7,266	7,604	1,930	2,148	47	10	-	2
日立市	1,930	2,117	2,055	861	839	67	37	-	-
土浦市	2,790	5,137	4,282	1,422	1,122	169	81	3	2
古河市	1,040	497	393	488	393	52	39	2	-
石岡市	780	361	407	302	347	5	4	3	-
結城市	400	183	166	161	159	21	29	5	3
龍ヶ崎市	680	272	388	250	262	5	2	1	-
下妻市	520	285	313	254	266	-	-	-	-
常総市	640	330	440	262	377	-	-	-	-
常陸太田市	440	172	104	170	104	-	-	-	-
高萩市	280	101	102	101	102	-	-	-	-
北茨城市	120	38	22	38	21	-	-	-	-
笠間市	260	109	114	102	104	-	-	-	-
取手市	1,610	1,201	1,288	777	830	81	89	-	-
牛久市	1,095	1,417	1,261	600	561	-	-	-	-
つくば市	1,440	1,840	1,649	704	575	67	24	5	3
ひたちなか市	840	483	287	470	280	-	-	-	-
鹿嶋市	800	854	835	386	350	9	3	2	1
潮来市	160	70	62	70	62	-	-	-	-
守谷市	240	143	96	143	96	-	2	-	-
常陸大宮市	200	59	25	59	25	-	1	-	-
那珂市	480	220	215	217	212	1	-	-	-
筑西市	800	419	309	402	294	6	10	-	-
坂東市	200	80	70	80	70	-	-	-	1
稲敷市	160	80	46	80	44	-	-	-	-
かすみがうら市	200	436	297	93	72	3	2	-	-
桜川市	480	667	662	184	203	23	26	-	1
神栖市	480	234	151	228	151	5	1	-	-
行方市	320	169	99	166	99	-	-	-	-
鉾田市	520	212	265	212	265	-	-	-	-
つくばみらい市	240	159	96	146	94	-	-	-	-
小美玉市	200	98	100	97	99	-	-	1	-
茨城町	120	38	39	38	37	-	-	-	-
大洗町	120	25	33	25	33	3	8	-	-
城里町	40	17	16	17	16	-	-	-	-
東海村	160	75	90	71	89	-	-	1	-
大子町	120	31	15	30	15	3	2	-	-
美浦村	-	-	-	-	-	-	-	-	-
阿見町	480	1,041	924	234	195	22	6	-	-
河内町	-	-	-	-	-	-	-	-	-
八千代町	200	96	95	96	95	-	1	-	-
五霞町	-	-	-	-	-	-	-	-	-
境町	240	136	108	134	107	-	-	-	-
利根町	-	-	-	-	-	-	-	-	-

(注) この表は、高等学校から見た入学志願者数及び入学者数を示したものである。したがって、同一人が2以上の学校に入学志願した場合は、それぞれの学校の入学志願者として計上されるので、入学志願者数は延数となる。

第29表 学年別生徒数〔高等学校 全日制〕

市 町 村 別	計			本			
				計		1 学 年	
		男	女	男	女	男	女
令和4年度	69,072	35,522	33,550	35,517	33,413	12,081	11,312
令和5年度	67,489	34,790	32,699	34,786	32,554	11,811	11,029
公立	47,343	24,532	22,811	24,528	22,746	8,268	7,682
私立	20,146	10,258	9,888	10,258	9,808	3,543	3,347
水戸市	11,982	5,624	6,358	5,624	6,278	1,891	2,117
日立市	5,134	2,614	2,520	2,614	2,520	859	840
土浦市	7,676	4,235	3,441	4,235	3,441	1,411	1,113
古河市	2,561	1,417	1,144	1,417	1,144	480	387
石岡市	1,853	808	1,045	808	1,045	300	345
結城	700	305	395	305	395	108	121
龍ヶ崎市	1,493	720	773	720	773	242	254
下妻市	1,559	749	810	749	810	254	266
常総市	1,891	802	1,089	802	1,089	262	377
常陸太田市	881	486	395	486	395	170	103
高萩市	375	187	188	187	188	64	78
北茨城市	161	95	66	95	66	38	21
笠間市	448	190	258	190	258	54	87
取手市	4,656	2,221	2,435	2,221	2,435	776	830
牛久市	3,371	1,741	1,630	1,741	1,630	600	560
つくば市	3,396	1,943	1,453	1,943	1,453	660	539
ひたちなか市	2,320	1,500	820	1,500	820	471	280
鹿嶋市	1,964	994	970	994	970	361	338
潮来市	365	187	178	187	178	70	62
守谷市	673	362	311	362	311	143	96
常陸大宮市	234	170	64	170	64	59	25
那珂市	1,233	605	628	605	628	203	212
筑西市	2,069	1,216	853	1,216	853	403	294
坂東市	402	221	181	221	181	80	70
稲敷市	385	236	149	236	149	80	44
かすみがうら市	438	264	174	264	174	94	72
桜川市	1,203	578	625	574	560	184	203
神栖市	1,099	647	452	647	452	228	151
行方市	834	536	298	536	298	166	99
鉾田市	1,381	651	730	651	730	212	265
つくばみらい市	697	406	291	406	291	146	94
小美玉市	569	281	288	281	288	97	99
茨城町	193	102	91	102	91	38	37
大洗町	188	80	108	80	108	25	33
城里町	92	56	36	56	36	17	16
東海村	468	181	287	181	287	71	89
大子町	125	75	50	75	50	30	15
美浦村	-	-	-	-	-	-	-
阿見町	1,171	644	527	644	527	234	195
河内町	-	-	-	-	-	-	-
八千代町	561	277	284	277	284	96	95
五霞町	-	-	-	-	-	-	-
境町	688	384	304	384	304	134	107
利根町	-	-	-	-	-	-	-

(人)

科				専攻科		市町村別
2 学 年		3 学 年				
男	女	男	女	男	女	
11, 558	10, 877	11, 878	11, 224	5	137	令和 4 年 度
11, 709	10, 989	11, 266	10, 536	4	145	令和 5 年 度
8, 271	7, 612	7, 989	7, 452	4	65	公 立
3, 438	3, 377	3, 277	3, 084	-	80	私 立
1, 949	2, 080	1, 784	2, 081	-	80	水 戸 市
855	857	900	823	-	-	日 立 市
1, 419	1, 212	1, 405	1, 116	-	-	土 浦 市
481	385	456	372	-	-	古 河 市
283	353	225	347	-	-	石 岡 市
104	140	93	134	-	-	結 城 市
248	251	230	268	-	-	龍ヶ崎 市
231	282	264	262	-	-	下 妻 市
266	355	274	357	-	-	常 総 市
165	142	151	150	-	-	常陸太田 市
71	51	52	59	-	-	高 萩 市
32	23	25	22	-	-	北 茨 城 市
65	86	71	85	-	-	笠 間 市
733	813	712	792	-	-	取 手 市
581	555	560	515	-	-	牛 久 市
634	497	649	417	-	-	つくば 市
536	271	493	269	-	-	ひたちなか 市
297	340	336	292	-	-	鹿 嶋 市
75	67	42	49	-	-	潮 来 市
110	113	109	102	-	-	守 谷 市
52	21	59	18	-	-	常陸大宮 市
190	226	212	190	-	-	那 珂 市
440	260	373	299	-	-	筑 西 市
83	54	58	57	-	-	坂 東 市
71	61	85	44	-	-	稲 敷 市
95	56	75	46	-	-	かすみがうら 市
196	203	194	154	4	65	桜 川 市
204	155	215	146	-	-	神 栖 市
205	102	165	97	-	-	行 方 市
220	231	219	234	-	-	鉾 田 市
135	100	125	97	-	-	つくばみらい 市
91	102	93	87	-	-	小 美 玉 市
31	32	33	22	-	-	茨 城 町
25	41	30	34	-	-	大 洗 町
21	10	18	10	-	-	城 里 町
61	94	49	104	-	-	東 海 村
26	16	19	19	-	-	大 子 町
-	-	-	-	-	-	美 浦 村
218	155	192	177	-	-	阿 見 町
-	-	-	-	-	-	河 内 町
99	97	82	92	-	-	八 千 代 町
-	-	-	-	-	-	五 霞 町
111	100	139	97	-	-	境 町
-	-	-	-	-	-	利 根 町

第30表 学年別生徒数〔高等学校 定時制〕

市 町 村 別	計			本		
				1 学 年		2
				男	女	男
令 和 4 年 度	1,350	778	572	255	202	194
令 和 5 年 度	1,324	777	547	301	196	224
公 立	1,324	777	547	301	196	224
私 立	-	-	-	-	-	-
水 戸 市	216	113	103	38	34	46
日 立 市	13	10	3	2	1	2
土 浦 市	85	53	32	14	10	15
古 河 市	46	29	17	8	6	5
石 岡 市	22	12	10	2	3	5
結 城 市	226	115	111	53	38	34
龍 ヶ 崎 市	46	30	16	9	8	8
下 妻 市	-	-	-	-	-	-
常 総 市	-	-	-	-	-	-
常 陸 太 田 市	8	5	3	1	1	-
高 萩 市	181	116	65	37	24	39
北 茨 城 市	-	-	-	-	-	-
笠 間 市	65	48	17	48	17	-
取 手 市	-	-	-	-	-	-
牛 久 市	-	-	-	-	-	-
つくば市	238	124	114	49	41	39
ひたちなか市	-	-	-	-	-	-
鹿 嶋 市	113	73	40	26	13	22
潮 来 市	-	-	-	-	-	-
守 谷 市	-	-	-	-	-	-
常 陸 大 宮 市	-	-	-	-	-	-
那 珂 市	65	49	16	14	-	9
筑 西 市	-	-	-	-	-	-
坂 東 市	-	-	-	-	-	-
稲 敷 市	-	-	-	-	-	-
かすみがうら市	-	-	-	-	-	-
桜 川 市	-	-	-	-	-	-
神 栖 市	-	-	-	-	-	-
行 方 市	-	-	-	-	-	-
鉾 田 市	-	-	-	-	-	-
つくばみらい市	-	-	-	-	-	-
小 美 玉 市	-	-	-	-	-	-
茨 城 町	-	-	-	-	-	-
大 洗 町	-	-	-	-	-	-
城 里 町	-	-	-	-	-	-
東 海 村	-	-	-	-	-	-
大 子 町	-	-	-	-	-	-
美 浦 村	-	-	-	-	-	-
阿 見 町	-	-	-	-	-	-
河 内 町	-	-	-	-	-	-
八 千 代 町	-	-	-	-	-	-
五 霞 町	-	-	-	-	-	-
境 町	-	-	-	-	-	-
利 根 町	-	-	-	-	-	-

(人)

科					市 町 村 別
学 年	3 学 年		4 学 年		
女	男	女	男	女	
147	249	175	80	48	令 和 4 年 度
179	173	134	79	38	令 和 5 年 度
179	173	134	79	38	公 立
-	-	-	-	-	私 立
41	25	25	4	3	水 戸 市
-	3	1	3	1	日 立 市
10	12	3	12	9	土 浦 市
3	7	2	9	6	古 河 市
2	2	5	3	-	石 岡 市
28	21	39	7	6	結 城 市
4	5	3	8	1	龍 ケ 崎 市
-	-	-	-	-	下 妻 市
-	-	-	-	-	常 総 市
-	2	1	2	1	常 陸 太 田 市
26	38	15	2	-	高 萩 市
-	-	-	-	-	北 茨 城 市
-	-	-	-	-	笠 間 市
-	-	-	-	-	取 手 市
-	-	-	-	-	牛 久 市
47	30	21	6	5	つ く ば 市
-	-	-	-	-	ひ たち な か 市
13	18	14	7	-	鹿 嶋 市
-	-	-	-	-	潮 来 市
-	-	-	-	-	守 谷 市
-	-	-	-	-	常 陸 大 宮 市
5	10	5	16	6	那 珂 市
-	-	-	-	-	筑 西 市
-	-	-	-	-	坂 東 市
-	-	-	-	-	稲 敷 市
-	-	-	-	-	か す み が う ら 市
-	-	-	-	-	桜 川 市
-	-	-	-	-	神 栖 市
-	-	-	-	-	行 方 市
-	-	-	-	-	鉾 田 市
-	-	-	-	-	つ く ば み ら い 市
-	-	-	-	-	小 美 玉 市
-	-	-	-	-	茨 城 町
-	-	-	-	-	大 洗 町
-	-	-	-	-	城 里 町
-	-	-	-	-	東 海 村
-	-	-	-	-	大 子 町
-	-	-	-	-	美 浦 村
-	-	-	-	-	阿 見 町
-	-	-	-	-	河 内 町
-	-	-	-	-	八 千 代 町
-	-	-	-	-	五 霞 町
-	-	-	-	-	境 町
-	-	-	-	-	利 根 町

第31表 学科別生徒数(本科)〔高等学校 全日制〕

市 町 村 別	計	普 通 科		農 業 に関する学科		工 業 に関する学科		商 業 に関する学科		水 産 に関する学科	
		男	女	男	女	男	女	男	女	男	女
令和4年度	68,930	26,198	26,911	807	641	4,517	422	1,792	2,221	189	45
令和5年度	67,340	25,676	26,343	796	624	4,266	402	1,836	2,143	191	39
公立	47,274	15,508	16,876	796	624	4,266	402	1,746	2,074	191	39
私立	20,066	10,168	9,467	-	-	-	-	90	69	-	-
水戸市	11,902	4,226	5,226	-	-	809	141	499	494	-	-
日立市	5,134	1,827	2,067	-	-	402	8	230	359	-	-
土浦市	7,676	3,470	3,177	-	-	597	76	168	188	-	-
古河市	2,561	796	829	-	-	269	16	336	240	-	-
石岡市	1,853	510	687	124	91	-	-	162	161	-	-
結城	700	152	106	-	-	-	-	153	289	-	-
龍ヶ崎	1,493	666	597	-	-	-	-	48	68	-	-
下妻	1,559	749	810	-	-	-	-	-	-	-	-
常総	1,891	720	837	-	-	-	-	82	134	-	-
常陸太田	881	486	395	-	-	-	-	-	-	-	-
高萩	375	-	-	-	-	-	-	-	-	-	-
北茨城	161	95	66	-	-	-	-	-	-	-	-
笠間	448	146	140	-	-	-	-	-	-	-	-
取手	4,656	1,845	1,838	-	-	-	-	-	-	-	-
牛久	3,371	1,741	1,630	-	-	-	-	-	-	-	-
つくば	3,396	1,475	1,320	-	-	336	28	-	-	-	-
ひたちなか	2,320	555	572	-	-	639	43	115	166	191	39
鹿嶋	1,964	994	970	-	-	-	-	-	-	-	-
潮来	365	127	75	-	-	-	-	33	25	-	-
守谷	673	362	311	-	-	-	-	-	-	-	-
常陸大宮	234	79	45	-	-	81	-	10	19	-	-
那珂	1,233	211	251	394	377	-	-	-	-	-	-
筑西	2,069	658	805	-	-	558	48	-	-	-	-
坂東	402	-	-	43	16	-	-	-	-	-	-
稲敷	385	-	-	-	-	-	-	-	-	-	-
かすみがうら	438	264	174	-	-	-	-	-	-	-	-
桜川	1,134	449	409	115	54	-	-	-	-	-	-
神栖	1,099	354	424	-	-	293	28	-	-	-	-
行方	834	254	284	-	-	282	14	-	-	-	-
鉾田	1,381	331	366	84	83	-	-	-	-	-	-
つくばみらい	697	406	291	-	-	-	-	-	-	-	-
小美玉	569	281	288	-	-	-	-	-	-	-	-
茨城	193	102	91	-	-	-	-	-	-	-	-
大洗	188	80	108	-	-	-	-	-	-	-	-
城里	92	56	36	-	-	-	-	-	-	-	-
東海村	468	181	287	-	-	-	-	-	-	-	-
大子	125	-	-	36	3	-	-	-	-	-	-
美浦	-	-	-	-	-	-	-	-	-	-	-
阿見	1,171	644	527	-	-	-	-	-	-	-	-
河内	-	-	-	-	-	-	-	-	-	-	-
八千代	561	-	-	-	-	-	-	-	-	-	-
五霞	-	-	-	-	-	-	-	-	-	-	-
境	688	384	304	-	-	-	-	-	-	-	-
利根	-	-	-	-	-	-	-	-	-	-	-

(人)

家に関する学科		庭に関する学科		看に関する学科		情に関する学科		福に関する学科		その他の専門 教育を施す学科		総合学科		市 町 村 別
男	女	男	女	男	女	男	女	男	女	男	女	男	女	
50	760	8	232	-	-	12	75	417	514	1,527	1,592			令和4年度
49	767	10	217	-	-	16	59	440	489	1,506	1,471			令和5年度
49	640	10	97	-	-	16	59	440	464	1,506	1,471			公立
-	127	-	120	-	-	-	-	-	25	-	-			私立
2	241	-	120	-	-	-	-	88	56	-	-			水戸市
-	-	-	-	-	-	-	-	155	86	-	-			日立市
-	-	-	-	-	-	-	-	-	-	-	-			土浦市
-	-	-	-	-	-	16	59	-	-	-	-			古河市
12	106	-	-	-	-	-	-	-	-	-	-			石岡市
-	-	-	-	-	-	-	-	-	-	-	-			結城市
6	108	-	-	-	-	-	-	-	-	-	-			龍ヶ崎市
-	-	-	-	-	-	-	-	-	-	-	-			下妻市
-	118	-	-	-	-	-	-	-	-	-	-			常総市
-	-	-	-	-	-	-	-	-	-	-	-			常陸太田市
-	-	-	-	-	-	-	-	-	-	187	188			高萩市
-	-	-	-	-	-	-	-	-	-	-	-			北茨城市
-	-	-	-	-	-	-	-	44	118	-	-			笠間市
2	116	-	-	-	-	-	-	21	124	353	357			取手市
-	-	-	-	-	-	-	-	-	-	-	-			牛久市
-	-	-	-	-	-	-	-	132	105	-	-			つくば市
-	-	-	-	-	-	-	-	-	-	-	-			ひたちなか市
-	-	-	-	-	-	-	-	-	-	-	-			鹿嶋市
27	78	-	-	-	-	-	-	-	-	-	-			潮来市
-	-	-	-	-	-	-	-	-	-	-	-			守谷市
-	-	-	-	-	-	-	-	-	-	-	-			常陸大宮市
-	-	-	-	-	-	-	-	-	-	-	-			那珂市
-	-	-	-	-	-	-	-	-	-	-	-			筑西市
-	-	-	-	-	-	-	-	-	-	178	165			坂東市
-	-	-	-	-	-	-	-	-	-	236	149			稲敷市
-	-	-	-	-	-	-	-	-	-	-	-			かすみがうら市
-	-	10	97	-	-	-	-	-	-	-	-			桜川市
-	-	-	-	-	-	-	-	-	-	-	-			神栖市
-	-	-	-	-	-	-	-	-	-	-	-			行方市
-	-	-	-	-	-	-	-	-	-	236	281			鉾田市
-	-	-	-	-	-	-	-	-	-	-	-			つくばみらい市
-	-	-	-	-	-	-	-	-	-	-	-			小美玉市
-	-	-	-	-	-	-	-	-	-	-	-			茨城町
-	-	-	-	-	-	-	-	-	-	-	-			大洗町
-	-	-	-	-	-	-	-	-	-	-	-			城里町
-	-	-	-	-	-	-	-	-	-	-	-			東海村
-	-	-	-	-	-	-	-	-	-	39	47			大子町
-	-	-	-	-	-	-	-	-	-	-	-			美浦村
-	-	-	-	-	-	-	-	-	-	-	-			阿見町
-	-	-	-	-	-	-	-	-	-	-	-			河内町
-	-	-	-	-	-	-	-	-	-	277	284			八千代町
-	-	-	-	-	-	-	-	-	-	-	-			五霞町
-	-	-	-	-	-	-	-	-	-	-	-			境町
-	-	-	-	-	-	-	-	-	-	-	-			利根町

第32表 学科別生徒数(本科)〔高等学校 定時制〕

(人)

市 町 村 別	計	普 通 科		農 業 に関する学科		情 報 に関する学科		総 合 学 科	
		男	女	男	女	男	女	男	女
令 和 4 年 度	1,350	713	546	53	24	-	-	12	2
令 和 5 年 度	1,324	670	511	49	16	48	17	10	3
公 立	1,324	670	511	49	16	48	17	10	3
私 立	-	-	-	-	-	-	-	-	-
水 戸 市	216	113	103	-	-	-	-	-	-
日 立 市	13	-	-	-	-	-	-	10	3
土 浦 市	85	53	32	-	-	-	-	-	-
古 河 市	46	29	17	-	-	-	-	-	-
石 岡 市	22	12	10	-	-	-	-	-	-
結 城 市	226	115	111	-	-	-	-	-	-
龍 ヶ 崎 市	46	30	16	-	-	-	-	-	-
下 妻 市	-	-	-	-	-	-	-	-	-
常 総 市	-	-	-	-	-	-	-	-	-
常 陸 太 田 市	8	5	3	-	-	-	-	-	-
高 萩 市	181	116	65	-	-	-	-	-	-
北 茨 城 市	-	-	-	-	-	-	-	-	-
笠 間 市	65	-	-	-	-	48	17	-	-
取 手 市	-	-	-	-	-	-	-	-	-
牛 久 市	-	-	-	-	-	-	-	-	-
つくば市	238	124	114	-	-	-	-	-	-
ひたちなか市	-	-	-	-	-	-	-	-	-
鹿 嶋 市	113	73	40	-	-	-	-	-	-
潮 来 市	-	-	-	-	-	-	-	-	-
守 谷 市	-	-	-	-	-	-	-	-	-
常 陸 大 宮 市	-	-	-	-	-	-	-	-	-
那 珂 市	65	-	-	49	16	-	-	-	-
筑 西 市	-	-	-	-	-	-	-	-	-
坂 東 市	-	-	-	-	-	-	-	-	-
稲 敷 市	-	-	-	-	-	-	-	-	-
かすみがうら市	-	-	-	-	-	-	-	-	-
桜 川 市	-	-	-	-	-	-	-	-	-
神 栖 市	-	-	-	-	-	-	-	-	-
行 方 市	-	-	-	-	-	-	-	-	-
鉾 田 市	-	-	-	-	-	-	-	-	-
つくばみらい市	-	-	-	-	-	-	-	-	-
小 美 玉 市	-	-	-	-	-	-	-	-	-
茨 城 町	-	-	-	-	-	-	-	-	-
大 洗 町	-	-	-	-	-	-	-	-	-
城 里 町	-	-	-	-	-	-	-	-	-
東 海 村	-	-	-	-	-	-	-	-	-
大 子 町	-	-	-	-	-	-	-	-	-
美 浦 村	-	-	-	-	-	-	-	-	-
阿 見 町	-	-	-	-	-	-	-	-	-
河 内 町	-	-	-	-	-	-	-	-	-
八 千 代 町	-	-	-	-	-	-	-	-	-
五 霞 町	-	-	-	-	-	-	-	-	-
境 町	-	-	-	-	-	-	-	-	-
利 根 町	-	-	-	-	-	-	-	-	-



第33表 外国人生徒数及び帰国生徒数〔高等学校 全日制・定時制〕

市 町 村 別	外 国 人 生 徒 数 ( 人 )	帰国生徒数 (前年度間)(人)
令 和 4 年 度	757	47
令 和 5 年 度	837	38
公 立	605	10
私 立	232	28
水 戸 市	*	1
日 立 市	*	1
土 浦 市	*	12
古 河 市	*	－
石 岡 市	*	－
結 城 市	*	4
龍 ヶ 崎 市	*	－
下 妻 市	*	－
常 総 市	*	－
常 陸 太 田 市	*	－
高 萩 市	*	1
北 茨 城 市	*	－
笠 間 市	*	－
取 手 市	*	2
牛 久 市	*	4
つくば市	*	13
ひたちなか市	*	－
鹿 嶋 市	*	－
潮 来 市	*	－
守 谷 市	*	－
常 陸 大 宮 市	*	－
那 珂 市	*	－
筑 西 市	*	－
坂 東 市	*	－
稲 敷 市	*	－
かすみがうら市	*	－
桜 川 市	*	－
神 栖 市	*	－
行 方 市	*	－
鉾 田 市	*	－
つくばみらい市	*	－
小 美 玉 市	*	－
茨 城 町	*	－
大 洗 町	*	－
城 里 町	*	－
東 海 村	*	－
大 子 町	*	－
美 浦 村	*	－
阿 見 町	*	－
河 内 町	*	－
八 千 代 町	*	－
五 霞 町	*	－
境 町	*	－
利 根 町	*	－

第34表 教 員 数〔高等学校 全日制・定時制〕

市 町 村 別	本 務												
	計			校 長		副 校 長		教 頭		主 幹 教 諭		指 導 教 諭	
	男	女		男	女	男	女	男	女	男	女	男	女
令 和 4 年 度	5,470	3,710	1,760	104	12	23	2	125	19	8	-	-	1
令 和 5 年 度	5,422	3,669	1,753	102	14	22	2	128	21	10	-	-	1
公 立	4,096	2,697	1,399	78	14	11	1	98	17	3	-	-	1
私 立	1,326	972	354	24	-	11	1	30	4	7	-	-	-
水 戸 市	914	640	274	15	-	7	2	18	3	5	-	-	-
日 立 市	384	268	116	8	-	2	-	8	2	-	-	-	-
土 浦 市	527	375	152	8	-	4	-	9	2	-	-	-	-
古 河 市	225	162	63	3	2	-	-	5	1	-	-	-	-
石 岡 市	149	90	59	4	-	1	-	4	1	-	-	-	-
結 城 市	101	66	35	2	1	-	-	2	2	-	-	-	-
龍 ヶ 崎 市	144	93	51	3	1	-	-	6	-	-	-	-	1
下 妻 市	97	65	32	2	-	1	-	1	1	-	-	-	-
常 総 市	138	90	48	3	-	-	-	3	-	-	-	-	-
常 陸 太 田 市	95	61	34	1	1	-	-	3	-	1	-	-	-
高 萩 市	76	48	28	2	-	-	-	2	1	-	-	-	-
北 茨 城 市	25	17	8	1	-	-	-	1	-	-	-	-	-
笠 間 市	74	45	29	2	-	-	-	3	-	-	-	-	-
取 手 市	318	201	117	7	-	1	-	6	1	-	-	-	-
牛 久 市	192	124	68	1	2	1	-	5	-	-	-	-	-
つ く ば 市	272	191	81	5	1	3	-	5	2	3	-	-	-
ひたちなか市	195	140	55	3	2	-	-	5	-	-	-	-	-
鹿 嶋 市	165	110	55	4	-	1	-	5	1	1	-	-	-
潮 来 市	35	18	17	1	-	-	-	1	-	-	-	-	-
守 谷 市	43	27	16	1	-	-	-	-	1	-	-	-	-
常 陸 大 宮 市	51	34	17	2	-	-	-	3	-	-	-	-	-
那 珂 市	109	74	35	2	-	-	-	4	-	-	-	-	-
筑 西 市	163	112	51	3	1	-	-	5	-	-	-	-	-
坂 東 市	49	33	16	1	-	-	-	2	-	-	-	-	-
稲 敷 市	40	31	9	1	-	-	-	1	-	-	-	-	-
かすみがうら市	36	25	11	1	-	-	-	1	-	-	-	-	-
桜 川 市	112	63	49	3	-	1	-	4	1	-	-	-	-
神 栖 市	98	71	27	3	-	-	-	2	1	-	-	-	-
行 方 市	76	57	19	2	-	-	-	2	-	-	-	-	-
鉾 田 市	122	76	46	1	1	-	-	3	-	-	-	-	-
つくばみらい市	46	26	20	1	-	-	-	1	-	-	-	-	-
小 美 玉 市	39	23	16	1	-	-	-	1	-	-	-	-	-
茨 城 町	28	18	10	1	-	-	-	1	-	-	-	-	-
大 洗 町	31	21	10	1	-	-	-	1	-	-	-	-	-
城 里 町	16	11	5	-	-	-	-	1	-	-	-	-	-
東 海 村	31	20	11	1	-	-	-	-	1	-	-	-	-
大 子 町	31	23	8	1	-	-	-	1	-	-	-	-	-
美 浦 村	-	-	-	-	-	-	-	-	-	-	-	-	-
阿 見 町	79	60	19	1	-	-	-	1	-	-	-	-	-
河 内 町	-	-	-	-	-	-	-	-	-	-	-	-	-
八 千 代 町	47	30	17	-	1	-	-	1	-	-	-	-	-
五 霞 町	-	-	-	-	-	-	-	-	-	-	-	-	-
境 町	49	30	19	-	1	-	-	1	-	-	-	-	-
利 根 町	-	-	-	-	-	-	-	-	-	-	-	-	-

(人)

者												兼 務 者		市 町 村 別
教 諭		助 教 諭		養 護 教 諭		養 護 助 教 諭		栄 養 教 諭		講 師				
男	女	男	女	男	女	男	女	男	女	男	女	男	女	
3,130	1,423	6	5	-	110	-	24	-	-	314	164	872	632	令 和 4 年 度
3,096	1,393	4	2	-	110	-	28	-	-	307	182	926	673	令 和 5 年 度
2,305	1,132	-	-	-	87	-	25	-	-	202	122	562	380	公 立
791	261	4	2	-	23	-	3	-	-	105	60	364	293	私 立
552	228	1	-	-	14	-	3	-	-	42	24	167	156	水 戸 市
235	92	-	-	-	8	-	2	-	-	15	12	79	39	日 立 市
319	122	-	-	-	9	-	2	-	-	35	17	72	58	土 浦 市
139	46	-	-	-	5	-	1	-	-	15	8	15	16	古 河 市
73	51	3	-	-	3	-	2	-	-	5	2	22	14	石 岡 市
50	22	-	-	-	2	-	2	-	-	12	6	17	19	結 城 市
81	36	-	-	-	4	-	1	-	-	3	8	11	11	龍 ケ 崎 市
58	25	-	-	-	2	-	-	-	-	3	4	22	8	下 妻 市
78	42	-	-	-	2	-	1	-	-	6	3	28	24	常 総 市
53	27	-	-	-	1	-	2	-	-	3	3	19	13	常 陸 太 田 市
40	17	-	-	-	2	-	1	-	-	4	7	17	13	高 萩 市
14	6	-	-	-	1	-	-	-	-	1	1	2	2	北 茨 城 市
37	25	-	-	-	2	-	-	-	-	3	2	32	12	笠 間 市
178	101	-	1	-	7	-	-	-	-	9	7	80	62	取 手 市
98	55	-	-	-	3	-	-	-	-	19	8	28	17	牛 久 市
157	66	-	-	-	4	-	2	-	-	18	6	113	67	つ く ば 市
125	43	-	-	-	5	-	1	-	-	7	4	20	8	ひ たち な か 市
89	40	-	1	-	5	-	1	-	-	10	7	35	33	鹿 嶋 市
13	13	-	-	-	1	-	1	-	-	3	2	3	4	潮 来 市
26	14	-	-	-	1	-	-	-	-	-	-	4	-	守 谷 市
26	14	-	-	-	2	-	-	-	-	3	1	13	4	常 陸 大 宮 市
59	30	-	-	-	2	-	1	-	-	9	2	10	7	那 珂 市
96	43	-	-	-	4	-	1	-	-	8	2	27	14	筑 西 市
27	14	-	-	-	1	-	-	-	-	3	1	6	-	坂 東 市
26	7	-	-	-	1	-	-	-	-	3	1	2	2	稲 敷 市
19	4	-	-	-	1	-	-	-	-	4	6	1	5	か す み が う ら 市
50	40	-	-	-	3	-	-	-	-	5	5	18	6	桜 川 市
55	15	-	-	-	3	-	-	-	-	11	8	3	9	神 栖 市
49	15	-	-	-	2	-	-	-	-	4	2	9	2	行 方 市
65	35	-	-	-	2	-	-	-	-	7	8	5	5	鉾 田 市
22	17	-	-	-	1	-	-	-	-	2	2	3	2	つ く ば み ら い 市
18	14	-	-	-	-	-	1	-	-	3	1	4	3	小 美 玉 市
13	8	-	-	-	1	-	1	-	-	3	-	7	5	茨 城 町
14	8	-	-	-	1	-	1	-	-	5	-	2	5	大 洗 町
9	3	-	-	-	1	-	-	-	-	1	1	1	1	城 里 町
19	9	-	-	-	1	-	-	-	-	-	-	2	2	東 海 村
18	7	-	-	-	1	-	-	-	-	3	-	8	9	大 子 町
-	-	-	-	-	-	-	-	-	-	-	-	-	-	美 浦 村
46	14	-	-	-	1	-	-	-	-	12	4	7	10	阿 見 町
-	-	-	-	-	-	-	-	-	-	-	-	-	-	河 内 町
24	11	-	-	-	1	-	-	-	-	5	4	5	6	八 千 代 町
-	-	-	-	-	-	-	-	-	-	-	-	-	-	五 霞 町
26	14	-	-	-	-	-	1	-	-	3	3	7	-	境 町
-	-	-	-	-	-	-	-	-	-	-	-	-	-	利 根 町

第35表 職 員 数（本務者）〔高等学校 全日制・定時制〕

市 町 村 別	計			事 務 職 員				学 校 図 書 館 員	
				主 事 ・ 主 事 補 等		そ の 他		主 事	学 務 員
	男	女		男	女	男	女	男	女
令 和 4 年 度	992	531	461	180	213	79	79	-	7
令 和 5 年 度	972	510	462	173	220	78	79	-	7
公 立	768	404	364	173	220	2	4	-	-
私 立	204	106	98	-	-	76	75	-	7
水 戸 市	122	57	65	12	27	19	19	-	2
日 立 市	63	31	32	12	13	4	7	-	-
土 浦 市	91	54	37	11	14	20	9	-	1
古 河 市	38	17	21	8	12	-	-	-	-
石 岡 市	36	21	15	5	9	2	-	-	-
結 城 市	18	7	11	4	8	-	-	-	-
龍 ヶ 崎 市	20	7	13	5	7	1	2	-	-
下 妻 市	11	4	7	4	5	-	-	-	-
常 総 市	17	8	9	6	7	-	-	-	-
常 陸 太 田 市	16	8	8	5	5	-	-	-	-
高 萩 市	12	8	4	2	3	2	1	-	-
北 茨 城 市	4	1	3	1	2	-	-	-	-
笠 間 市	10	7	3	5	2	-	-	-	-
取 手 市	42	18	24	9	11	6	5	-	-
牛 久 市	25	11	14	3	6	5	5	-	-
つくば市	53	23	30	7	11	6	9	-	1
ひたちなか市	66	49	17	10	12	-	-	-	-
鹿 嶋 市	36	15	21	3	6	6	9	-	1
潮 来 市	4	2	2	2	1	-	-	-	-
守 谷 市	5	3	2	3	1	-	-	-	-
常 陸 大 宮 市	13	7	6	3	4	-	-	-	-
那 珂 市	46	27	19	5	5	-	-	-	-
筑 西 市	33	22	11	11	6	-	-	-	-
坂 東 市	13	10	3	2	2	-	-	-	-
稲 敷 市	13	11	2	4	1	-	-	-	-
かすみがうら市	4	2	2	-	-	2	2	-	-
桜 川 市	28	14	14	5	4	1	3	-	1
神 栖 市	23	11	12	5	7	-	-	-	-
行 方 市	18	10	8	3	6	-	-	-	-
鉾 田 市	22	11	11	5	7	-	-	-	-
つくばみらい市	5	2	3	2	2	-	-	-	-
小 美 玉 市	6	2	4	1	3	-	-	-	-
茨 城 町	4	2	2	2	1	-	-	-	-
大 洗 町	4	-	4	-	3	-	-	-	-
城 里 町	4	4	-	2	-	-	-	-	-
東 海 村	5	1	4	-	-	-	3	-	-
大 子 町	15	10	5	2	3	-	-	-	-
美 浦 村	-	-	-	-	-	-	-	-	-
阿 見 町	12	6	6	-	-	4	5	-	1
河 内 町	-	-	-	-	-	-	-	-	-
八 千 代 町	9	4	5	2	2	-	-	-	-
五 霞 町	-	-	-	-	-	-	-	-	-
境 町	6	3	3	2	2	-	-	-	-
利 根 町	-	-	-	-	-	-	-	-	-

(人)

技 術 職 員		実 習 助 手		養 護 職 員 (看 護 師 等)		用 務 員		警 備 の 員 他		市 町 村 別
男	女	男	女	男	女	男	女	男	女	
33	9	163	139	-	5	59	3	17	6	令 和 4 年 度
25	9	157	135	-	5	58	2	19	5	令 和 5 年 度
20	8	155	128	-	-	44	2	10	2	公 立
5	1	2	7	-	5	14	-	9	3	私 立
1	1	14	13	-	2	10	-	1	1	水 戸 市
-	-	12	12	-	-	3	-	-	-	日 立 市
-	2	12	10	-	-	8	-	3	1	土 浦 市
-	2	8	7	-	-	1	-	-	-	古 河 市
-	1	8	5	-	-	4	-	2	-	石 岡 市
-	-	3	3	-	-	-	-	-	-	結 城 市
-	1	-	3	-	-	1	-	-	-	龍 ヶ 崎 市
-	-	-	2	-	-	-	-	-	-	下 妻 市
-	-	1	2	-	-	1	-	-	-	常 総 市
-	1	-	2	-	-	3	-	-	-	常 陸 太 田 市
-	-	4	-	-	-	-	-	-	-	高 萩 市
-	-	-	1	-	-	-	-	-	-	北 茨 城 市
-	-	1	1	-	-	1	-	-	-	笠 間 市
-	-	2	8	-	-	1	-	-	-	取 手 市
1	-	-	2	-	1	2	-	-	-	牛 久 市
2	-	6	8	-	1	2	-	-	-	つ く ば 市
19	-	16	5	-	-	4	-	-	-	ひたちなか市
-	-	-	3	-	1	2	-	4	1	鹿 嶋 市
-	-	-	1	-	-	-	-	-	-	潮 来 市
-	-	-	1	-	-	-	-	-	-	守 谷 市
-	-	3	2	-	-	1	-	-	-	常 陸 大 宮 市
1	1	17	10	-	-	-	1	4	2	那 珂 市
-	-	9	5	-	-	2	-	-	-	筑 西 市
-	-	5	1	-	-	2	-	1	-	坂 東 市
-	-	5	1	-	-	1	-	1	-	稲 敷 市
-	-	-	-	-	-	-	-	-	-	かすみがうら市
-	-	5	5	-	-	1	1	2	-	桜 川 市
-	-	6	5	-	-	-	-	-	-	神 栖 市
-	-	7	2	-	-	-	-	-	-	行 方 市
-	-	5	4	-	-	1	-	-	-	鉾 田 市
-	-	-	1	-	-	-	-	-	-	つくばみらい市
-	-	-	1	-	-	1	-	-	-	小 美 玉 市
-	-	-	1	-	-	-	-	-	-	茨 城 町
-	-	-	1	-	-	-	-	-	-	大 洗 町
-	-	-	-	-	-	2	-	-	-	城 里 町
-	-	-	1	-	-	1	-	-	-	東 海 村
-	-	7	2	-	-	-	-	1	-	大 子 町
-	-	-	-	-	-	-	-	-	-	美 浦 村
1	-	-	-	-	-	1	-	-	-	阿 見 町
-	-	-	-	-	-	-	-	-	-	河 内 町
-	-	1	3	-	-	1	-	-	-	八 千 代 町
-	-	-	-	-	-	-	-	-	-	五 霞 町
-	-	-	1	-	-	1	-	-	-	境 町
-	-	-	-	-	-	-	-	-	-	利 根 町

第36表 学校数及び年齢別生徒数〔高等学校 通信制〕

年 度	学校数(校)		生 徒									
	独立校 通信制 のみ	全日制 または 定時制と の併置校	計			15歳		16歳		17歳		18
						男	女	男	女	男	女	男
令和4年度	8	4	24,906	11,923	12,983	2,852	2,974	3,984	4,345	3,764	4,373	743
令和5年度	9	4	29,884	14,294	15,590	3,054	3,524	4,349	4,755	5,353	5,823	961

第37表 入学者数及び教職員数〔高等学校 通信制〕

年 度	入 学 者 数						教 員					
	当 該 年 度			前 年 度 間			本 務 者			兼		
										校内		
	計	男	女	計	男	女	計	男	女	計	男	女
令和4年度	8,733	4,226	4,507	13,060	6,174	6,886	294	173	121	130	81	49
令和5年度	9,882	4,664	5,218	13,198	6,502	6,696	397	218	179	146	88	58

数 (人)															
歳	19歳			20～24歳		25～29歳		30～39歳		40～49歳		50～59歳		60歳以上	
	女	男	女	男	女	男	女	男	女	男	女	男	女	男	女
	680	231	187	242	232	38	54	36	74	27	36	3	16	3	12
	899	243	207	244	200	31	48	33	71	19	35	5	16	2	12

数						職 員 数 (本務者)		
務 者								
協力校			その他					
計	男	女	計	男	女	計	男	女
7	4	3	744	323	421	95	36	59
18	10	8	748	323	425	102	38	64

第38表 学校数、学年別生徒数及び教職員数〔中等教育学校〕

年 度	学校数 (校)	生徒数 (人)	生 徒 数 (前 期 課 程) (人)						生 計
			計			1学年	2学年	3学年	
				男	女				
令 和 4 年 度	6	2,983	1,772	895	877	670	616	486	1,211
令 和 5 年 度 公 立 立	6	3,177	1,905	943	962	635	661	609	1,272
	3	1,992	1,195	598	597	400	400	395	797
	3	1,185	710	345	365	235	261	214	475
水 戸 市	1	93	41	19	22	－	23	18	52
日 立 市	－	－	－	－	－	－	－	－	－
土 浦 市	1	847	464	220	244	160	160	144	383
古 河 市	1	700	359	179	180	120	120	119	341
石 岡 市	－	－	－	－	－	－	－	－	－
結 城 市	－	－	－	－	－	－	－	－	－
龍ヶ崎 市	－	－	－	－	－	－	－	－	－
下 妻 市	－	－	－	－	－	－	－	－	－
常 総 市	－	－	－	－	－	－	－	－	－
常陸太田 市	－	－	－	－	－	－	－	－	－
高 萩 市	－	－	－	－	－	－	－	－	－
北 茨 城 市	－	－	－	－	－	－	－	－	－
笠 間 市	－	－	－	－	－	－	－	－	－
取 手 市	－	－	－	－	－	－	－	－	－
牛 久 市	－	－	－	－	－	－	－	－	－
つ く ば 市	1	935	479	239	240	160	160	159	456
ひたちなか 市	1	357	357	180	177	120	120	117	－
鹿 嶋 市	－	－	－	－	－	－	－	－	－
潮 来 市	－	－	－	－	－	－	－	－	－
守 谷 市	－	－	－	－	－	－	－	－	－
常陸大宮 市	－	－	－	－	－	－	－	－	－
那 珂 市	－	－	－	－	－	－	－	－	－
筑 西 市	－	－	－	－	－	－	－	－	－
坂 東 市	－	－	－	－	－	－	－	－	－
稲 敷 市	－	－	－	－	－	－	－	－	－
かすみがうら 市	－	－	－	－	－	－	－	－	－
桜 川 市	－	－	－	－	－	－	－	－	－
神 栖 市	－	－	－	－	－	－	－	－	－
行 方 市	－	－	－	－	－	－	－	－	－
鉾 田 市	－	－	－	－	－	－	－	－	－
つくばみらい 市	1	245	205	106	99	75	78	52	40
小 美 玉 市	－	－	－	－	－	－	－	－	－
茨 城 町	－	－	－	－	－	－	－	－	－
大 洗 町	－	－	－	－	－	－	－	－	－
城 里 町	－	－	－	－	－	－	－	－	－
東 海 村	－	－	－	－	－	－	－	－	－
大 子 町	－	－	－	－	－	－	－	－	－
美 浦 村	－	－	－	－	－	－	－	－	－
阿 見 町	－	－	－	－	－	－	－	－	－
河 内 町	－	－	－	－	－	－	－	－	－
八 千 代 町	－	－	－	－	－	－	－	－	－
五 霞 町	－	－	－	－	－	－	－	－	－
境 町	－	－	－	－	－	－	－	－	－
利 根 町	－	－	－	－	－	－	－	－	－



(人)

徒 数 (後 期 課 程) (人)					外国人 生徒数(人)	帰国生徒数 (前年度間)(人)	教員数(本務者)(人)			職員数 (本務者)(人)	年 度
		1学年	2学年	3学年			計	男	女		
男	女										
614	597	424	412	375	26	0	254	166	88	26	令 和 4 年 度
654	618	459	417	396	28	9	266	171	95	26	令 和 5 年 度
404	393	269	270	258	17	1	137	80	57	13	公 立
250	225	190	147	138	11	8	129	91	38	13	私 立
21	31	17	14	21	－	－	32	22	10	4	水 戸 市
－	－	－	－	－	－	－	－	－	－	－	日 立 市
208	175	133	133	117	10	7	66	47	19	7	土 浦 市
176	165	113	115	113	－	－	48	30	18	5	古 河 市
－	－	－	－	－	－	－	－	－	－	－	石 岡 市
－	－	－	－	－	－	－	－	－	－	－	結 城 市
－	－	－	－	－	－	－	－	－	－	－	龍 ケ 崎 市
－	－	－	－	－	－	－	－	－	－	－	下 妻 市
－	－	－	－	－	－	－	－	－	－	－	常 総 市
－	－	－	－	－	－	－	－	－	－	－	常 陸 太 田 市
－	－	－	－	－	－	－	－	－	－	－	高 萩 市
－	－	－	－	－	－	－	－	－	－	－	北 茨 城 市
－	－	－	－	－	－	－	－	－	－	－	笠 間 市
－	－	－	－	－	－	－	－	－	－	－	取 手 市
－	－	－	－	－	－	－	－	－	－	－	牛 久 市
228	228	156	155	145	17	1	68	40	28	7	つ く ば 市
－	－	－	－	－	－	－	21	10	11	1	ひ たち な か 市
－	－	－	－	－	－	－	－	－	－	－	鹿 嶋 市
－	－	－	－	－	－	－	－	－	－	－	潮 来 市
－	－	－	－	－	－	－	－	－	－	－	守 谷 市
－	－	－	－	－	－	－	－	－	－	－	常 陸 大 宮 市
－	－	－	－	－	－	－	－	－	－	－	那 珂 市
－	－	－	－	－	－	－	－	－	－	－	筑 西 市
－	－	－	－	－	－	－	－	－	－	－	坂 東 市
－	－	－	－	－	－	－	－	－	－	－	稲 敷 市
－	－	－	－	－	－	－	－	－	－	－	か す み が う ら 市
－	－	－	－	－	－	－	－	－	－	－	桜 川 市
－	－	－	－	－	－	－	－	－	－	－	神 栖 市
－	－	－	－	－	－	－	－	－	－	－	行 方 市
－	－	－	－	－	－	－	－	－	－	－	鉾 田 市
21	19	40	－	－	1	1	31	22	9	2	つ く ば み ら い 市
－	－	－	－	－	－	－	－	－	－	－	小 美 玉 市
－	－	－	－	－	－	－	－	－	－	－	茨 城 町
－	－	－	－	－	－	－	－	－	－	－	大 洗 町
－	－	－	－	－	－	－	－	－	－	－	城 里 町
－	－	－	－	－	－	－	－	－	－	－	東 海 村
－	－	－	－	－	－	－	－	－	－	－	大 子 町
－	－	－	－	－	－	－	－	－	－	－	美 浦 村
－	－	－	－	－	－	－	－	－	－	－	阿 見 町
－	－	－	－	－	－	－	－	－	－	－	河 内 町
－	－	－	－	－	－	－	－	－	－	－	八 千 代 町
－	－	－	－	－	－	－	－	－	－	－	五 霞 町
－	－	－	－	－	－	－	－	－	－	－	境 町
－	－	－	－	－	－	－	－	－	－	－	利 根 町

第39表 学校数、学級数、在学者数及び教職員数〔特別支援学校〕

年 度	学 校 数 (校)		学 級 数 (学 級)						
	本校	分校	計	幼稚部	小学部	中学部	高 等 部		
							計	本科	専攻科
令 和 4 年 度	24	-	1,054	9	474	284	287	281	6
令 和 5 年 度	24	-	1,086	12	493	287	294	289	5
国 立 (参 考)	1	-	10	-	4	3	3	3	-

在 学 者 数 (人)									教員数(本務者)(人)		職員数 (本務者) (人)
計			幼稚部	小学部	中学部	高 等 部			本務者	兼務者	
	男	女				計	本科	専攻科			
4,353	2,941	1,412	26	1,783	1,086	1,458	1,448	10	2,335	107	305
4,475	3,011	1,464	23	1,870	1,117	1,465	1,456	9	2,371	98	299
50	34	16	－	18	14	18	18	－	29	5	1

第40表 学校数、学科数、生徒数及び入学者数〔専修学校〕

年 度	学 校 数 (校)	学 科 数 (学科)				生 徒		
		計	高等課程	専門課程	一般課程	計		
							男	女
令和4年度	66	183	11	169	3	9,447	3,650	5,797
令和5年度	67	180	11	166	3	9,166	3,368	5,798
公 立	3	8	－	8	－	417	99	318
私 立	64	172	11	158	3	8,749	3,269	5,480
学校法人立	22	66	2	64	－	2,826	1,039	1,787
準学校法人立	24	79	4	74	1	3,959	1,681	2,278
財団法人立	4	5	－	5	－	492	110	382
社団法人立	4	7	1	5	1	455	82	373
その他の法人立	7	12	4	8	－	1,000	357	643
個人立	3	3	－	2	1	17	－	17
学科分野別計	131	180	11	166	3	9,166	3,368	5,798
工業関係	17	34	4	30	－	1,244	1,073	171
農業関係	8	9	－	8	1	161	117	44
医療関係	29	34	1	33	－	3,450	681	2,769
衛生関係	18	23	4	19	－	852	269	583
教育・社会福祉関係	16	19	－	19	－	893	273	620
商業実務関係	25	31	－	31	－	880	317	563
服飾・家政関係	4	4	1	2	1	163	48	115
文化・教養関係	14	26	1	24	1	1,523	590	933

(注) 1. 学科分野別の「学校数」は延べ数である。例えば、工業関係の学科と農業関係の学科とを併せ持っている場合は、それぞれ  
2. 「学科数」には、在籍生徒のいない学科は含まれていない。  
3. 「入学者」とは、春期の入学者である。入学後、令和5年5月1日までに退学した者は含まれていない。

第41表 卒業者数、教員数及び職員数〔専修学校〕

(人)

年 度	卒 業 者 数 ( 前 年 度 間 )						教 員 数 (本務者)	職 員 数 (本務者)
	計			高等課程	専門課程	一般課程		
		男	女					
令 和 4 年 度	3,659	1,545	2,114	191	3,191	277	845	333
令 和 5 年 度	3,844	1,624	2,220	182	3,394	268	809	347
公 立	168	54	114	－	168	－	63	26
私 立	3,676	1,570	2,106	182	3,226	268	746	321
学 校 法 人 立	*	*	*	*	*	*	*	*
準 学 校 法 人 立	*	*	*	*	*	*	*	*
財 団 法 人 立	*	*	*	*	*	*	*	*
社 団 法 人 立	*	*	*	*	*	*	*	*
そ の 他 の 法 人 立	*	*	*	*	*	*	*	*
個 人 立	*	*	*	*	*	*	*	*
学 科 分 野 別 計	3,844	1,624	2,220	182	3,394	268	*	*
工 業 関 係	579	485	94	72	507	－	*	*
農 業 関 係	82	60	22	－	76	6	*	*
医 療 関 係	1,206	241	965	58	1,148	－	*	*
衛 生 関 係	412	141	271	18	394	－	*	*
教育・社会福祉関係	313	110	203	－	313	－	*	*
商 業 実 務 関 係	526	221	305	－	526	－	*	*
服 飾 ・ 家 政 関 係	42	12	30	32	－	10	*	*
文 化 ・ 教 養 関 係	684	354	330	2	430	252	*	*

数 (人)			入 学 者 数 (人)					
高等課程	専門課程	一般課程	計	男	女	高等課程	専門課程	一般課程
512	8,664	271	4,352	1,820	2,532	183	3,899	270
482	8,423	261	4,041	1,579	2,462	183	3,599	259
-	417	-	180	47	133	-	180	-
482	8,006	261	3,861	1,532	2,329	183	3,419	259
46	2,780	-	*	*	*	*	*	*
157	3,555	247	*	*	*	*	*	*
-	492	-	*	*	*	*	*	*
98	353	4	*	*	*	*	*	*
181	819	-	*	*	*	*	*	*
-	7	10	*	*	*	*	*	*
482	8,423	261	4,041	1,579	2,462	183	3,599	259
181	1,063	-	567	470	97	57	510	-
-	157	4	74	54	20	-	72	2
98	3,352	-	1,151	222	929	48	1,103	-
57	795	-	452	149	303	27	425	-
-	893	-	390	127	263	-	390	-
-	880	-	473	154	319	-	473	-
146	7	10	62	16	46	51	1	10
-	1,276	247	872	387	485	-	625	247

1校として計上している。なお、在籍生徒のいない学科は含まれていない。

第42表 学校数、課程数、生徒数及び入学者数等〔各種学校〕

年 度	学 校 数 (校)	課 程 数 (課程)	生 徒 数 (人)			入 計
			計	男	女	
令 和 4 年 度	12	18	648	264	384	181
令 和 5 年 度	11	17	602	246	356	129
公 立	—	—	—	—	—	—
私 立	11	17	602	246	356	129
学 校 法 人 立	*	*	*	*	*	*
準 学 校 法 人 立	*	*	*	*	*	*
財 団 法 人 立	*	*	*	*	*	*
社 団 法 人 立	*	*	*	*	*	*
そ の 他 の 法 人 立	*	*	*	*	*	*
個 人 立	*	*	*	*	*	*
課 程 分 野 別 計	8	17	602	246	356	129
工 業 関 係	—	—	—	—	—	—
農 業 関 係	—	—	—	—	—	—
医 療 関 係	3	3	190	37	153	91
衛 生 関 係	—	—	—	—	—	—
教 育 ・ 社 会 福 祉 関 係	—	—	—	—	—	—
商 業 実 務 関 係	—	—	—	—	—	—
服 飾 ・ 家 政 関 係	1	2	5	—	5	5
文 化 ・ 教 養 関 係	1	2	65	35	30	16
そ の 他	3	10	342	174	168	17

(注) 1. 課程分野別の「学校数」は延べ数である。例えば、工業関係の課程と農業関係の課程とを併せ持っている場合は、それぞれ  
2. 「課程数」には、在籍生徒のいない課程は含まれていない。  
3. 「入学者」とは、令和5年4月1日から5月1日までに入学した者である。入学後、令和5年5月1日までに退学した者

学 者 数 (人)		卒 業 者 数 (前 年 度 間) (人)			教 員 数 (本 務 者) (人)	職 員 数 (本 務 者) (人)
男	女	計	男	女		
62	119	181	55	126	83	26
29	100	130	45	85	84	27
-	-	-	-	-	-	-
29	100	130	45	85	84	27
*	*	*	*	*	*	*
*	*	*	*	*	*	*
*	*	*	*	*	*	*
*	*	*	*	*	*	*
*	*	*	*	*	*	*
*	*	*	*	*	*	*
29	100	130	45	85	84	27
-	-	-	-	-	*	*
-	-	-	-	-	*	*
16	75	83	12	71	*	*
-	-	-	-	-	*	*
-	-	-	-	-	*	*
-	-	-	-	-	*	*
-	5	5	-	5	*	*
4	12	10	8	2	*	*
9	8	32	25	7	*	*

1 校として計上している。なお、在籍生徒のいない課程は含まれていない。

は含まれていない。

第43表 市町村別学校数及び生徒数〔専修学校・各種学校〕

市 町 村 別	学 校 数 (校)		生					
	専 修 学 校	各 種 学 校	専 修					
			計			高 等 課 程		
			計	男	女	計	男	女
令 和 4 年 度	66	12	9,447	3,650	5,797	512	293	219
令 和 5 年 度	67	11	9,166	3,368	5,798	482	266	216
公 立	3	-	417	99	318	-	-	-
私 立	64	11	8,749	3,269	5,480	482	266	216
水 戸 市	23	3	3,220	1,368	1,852	105	26	79
日 立 市	4	-	379	216	163	181	170	11
土 浦 市	10	1	1,691	625	1,066	-	-	-
古 河 市	4	1	638	193	445	50	22	28
石 岡 市	3	1	267	66	201	-	-	-
結 城 市	1	-	111	12	99	-	-	-
龍 ヶ 崎 市	-	-	-	-	-	-	-	-
下 妻 市	-	-	-	-	-	-	-	-
常 総 市	1	-	95	23	72	-	-	-
常 陸 太 田 市	-	-	-	-	-	-	-	-
高 萩 市	-	-	-	-	-	-	-	-
北 茨 城 市	-	-	-	-	-	-	-	-
笠 間 市	1	-	174	9	165	-	-	-
取 手 市	5	-	296	124	172	-	-	-
牛 久 市	1	-	266	133	133	-	-	-
つくば市	6	2	1,207	357	850	-	-	-
ひたちなか市	-	-	-	-	-	-	-	-
鹿 嶋 市	-	1	-	-	-	-	-	-
潮 来 市	-	-	-	-	-	-	-	-
守 谷 市	-	-	-	-	-	-	-	-
常 陸 大 宮 市	1	-	134	30	104	-	-	-
那 珂 市	-	-	-	-	-	-	-	-
筑 西 市	2	2	196	48	148	146	48	98
坂 東 市	-	-	-	-	-	-	-	-
稲 敷 市	1	-	99	19	80	-	-	-
かすみがうら市	-	-	-	-	-	-	-	-
桜 川 市	-	-	-	-	-	-	-	-
神 栖 市	1	-	95	18	77	-	-	-
行 方 市	-	-	-	-	-	-	-	-
鉾 田 市	-	-	-	-	-	-	-	-
つくばみらい市	-	-	-	-	-	-	-	-
小 美 玉 市	-	-	-	-	-	-	-	-
茨 城 町	1	-	123	85	38	-	-	-
大 洗 町	-	-	-	-	-	-	-	-
城 里 町	-	-	-	-	-	-	-	-
東 海 村	-	-	-	-	-	-	-	-
大 子 町	-	-	-	-	-	-	-	-
美 浦 村	-	-	-	-	-	-	-	-
阿 見 町	1	-	135	13	122	-	-	-
河 内 町	-	-	-	-	-	-	-	-
八 千 代 町	-	-	-	-	-	-	-	-
五 霞 町	-	-	-	-	-	-	-	-
境 町	-	-	-	-	-	-	-	-
利 根 町	1	-	40	29	11	-	-	-



徒 数			(人)					
学 校			各 種 学 校					
専 門 課 程								
計	男	女	計	男	女	計	男	女
8,664	3,171	5,493	271	186	85	648	264	384
8,423	2,918	5,505	261	184	77	602	246	356
417	99	318	-	-	-	-	-	-
8,006	2,819	5,187	261	184	77	602	246	356
2,864	1,158	1,706	251	184	67	36	26	10
198	46	152	-	-	-	-	-	-
1,691	625	1,066	-	-	-	81	16	65
588	171	417	-	-	-	5	-	5
267	66	201	-	-	-	-	-	-
111	12	99	-	-	-	-	-	-
-	-	-	-	-	-	-	-	-
-	-	-	-	-	-	-	-	-
95	23	72	-	-	-	-	-	-
-	-	-	-	-	-	-	-	-
-	-	-	-	-	-	-	-	-
-	-	-	-	-	-	-	-	-
174	9	165	-	-	-	-	-	-
286	124	162	10	-	10	-	-	-
266	133	133	-	-	-	-	-	-
1,207	357	850	-	-	-	371	183	188
-	-	-	-	-	-	-	-	-
-	-	-	-	-	-	51	9	42
-	-	-	-	-	-	-	-	-
-	-	-	-	-	-	-	-	-
134	30	104	-	-	-	-	-	-
-	-	-	-	-	-	-	-	-
50	-	50	-	-	-	58	12	46
-	-	-	-	-	-	-	-	-
99	19	80	-	-	-	-	-	-
-	-	-	-	-	-	-	-	-
-	-	-	-	-	-	-	-	-
95	18	77	-	-	-	-	-	-
-	-	-	-	-	-	-	-	-
-	-	-	-	-	-	-	-	-
-	-	-	-	-	-	-	-	-
-	-	-	-	-	-	-	-	-
123	85	38	-	-	-	-	-	-
-	-	-	-	-	-	-	-	-
-	-	-	-	-	-	-	-	-
-	-	-	-	-	-	-	-	-
-	-	-	-	-	-	-	-	-
-	-	-	-	-	-	-	-	-
135	13	122	-	-	-	-	-	-
-	-	-	-	-	-	-	-	-
-	-	-	-	-	-	-	-	-
-	-	-	-	-	-	-	-	-
-	-	-	-	-	-	-	-	-
40	29	11	-	-	-	-	-	-

第44表 不就学学齡児童生徒数〔市町村教育委員会〕

市 町 村 名	就 学 免 除									
	計	就 学 免 除 者							就	
		計	6～11歳			12～14歳			計	計
			計	男	女	計	男	女		
令 和 4 年 度	31	25	19	7	12	6	2	4	6	5
令 和 5 年 度	21	18	11	4	7	7	3	4	3	2
水 戸 市	-	-	-	-	-	-	-	-	-	-
日 立 市	-	-	-	-	-	-	-	-	-	-
土 浦 市	-	-	-	-	-	-	-	-	-	-
古 河 市	-	-	-	-	-	-	-	-	-	-
石 岡 市	-	-	-	-	-	-	-	-	-	-
結 城 市	-	-	-	-	-	-	-	-	-	-
龍 ヶ 崎 市	-	-	-	-	-	-	-	-	-	-
下 妻 市	-	-	-	-	-	-	-	-	-	-
常 総 市	7	7	4	1	3	3	1	2	-	-
常 陸 太 田 市	4	4	4	2	2	-	-	-	-	-
高 萩 市	-	-	-	-	-	-	-	-	-	-
北 茨 城 市	-	-	-	-	-	-	-	-	-	-
笠 間 市	-	-	-	-	-	-	-	-	-	-
取 手 市	-	-	-	-	-	-	-	-	-	-
牛 久 市	-	-	-	-	-	-	-	-	-	-
つくば市	1	1	-	-	-	1	-	1	-	-
ひたちなか市	-	-	-	-	-	-	-	-	-	-
鹿 嶋 市	-	-	-	-	-	-	-	-	-	-
潮 来 市	1	1	-	-	-	1	-	1	-	-
守 谷 市	3	-	-	-	-	-	-	-	3	2
常 陸 大 宮 市	-	-	-	-	-	-	-	-	-	-
那 珂 市	-	-	-	-	-	-	-	-	-	-
筑 西 市	-	-	-	-	-	-	-	-	-	-
坂 東 市	-	-	-	-	-	-	-	-	-	-
稲 敷 市	-	-	-	-	-	-	-	-	-	-
かすみがうら市	-	-	-	-	-	-	-	-	-	-
桜 川 市	-	-	-	-	-	-	-	-	-	-
神 栖 市	5	5	3	1	2	2	2	-	-	-
行 方 市	-	-	-	-	-	-	-	-	-	-
銚 田 市	-	-	-	-	-	-	-	-	-	-
つくばみらい市	-	-	-	-	-	-	-	-	-	-
小 美 玉 市	-	-	-	-	-	-	-	-	-	-
茨 城 町	-	-	-	-	-	-	-	-	-	-
大 洗 町	-	-	-	-	-	-	-	-	-	-
城 里 町	-	-	-	-	-	-	-	-	-	-
東 海 村	-	-	-	-	-	-	-	-	-	-
大 子 町	-	-	-	-	-	-	-	-	-	-
美 浦 村	-	-	-	-	-	-	-	-	-	-
阿 見 町	-	-	-	-	-	-	-	-	-	-
河 内 町	-	-	-	-	-	-	-	-	-	-
八 千 代 町	-	-	-	-	-	-	-	-	-	-
五 霞 町	-	-	-	-	-	-	-	-	-	-
境 町	-	-	-	-	-	-	-	-	-	-
利 根 町	-	-	-	-	-	-	-	-	-	-

(人)

[illegible]

第45表 学校建物面積〔学校施設〕

区 分		計	設置者所有			
			計	校舎	屋内運動場	寄宿舍
公 立	幼 保 連 携 型 認 定 こ ど も 園	28,860	28,860	27,691	1,169	-
	専 修 学 校	32,752	32,752	21,422	3,051	8,279
私 立	小 学 校	32,400	32,400	26,973	4,981	446
	中 学 校	70,805	68,789	48,828	13,287	6,674
	高 等 学 校	434,400	421,471	289,682	95,990	35,799
	幼 稚 園	133,810	133,467	124,560	8,907	-
	学 校 法 人 立	133,810	133,467	124,560	8,907	-
	個 人 立	-	-	-	-	-
	幼 保 連 携 型 認 定 こ ど も 園	405,006	403,265	379,157	24,108	-
	学 校 法 人 立	107,926	106,299	100,175	6,124	-
	社会福祉法人 立	297,080	296,966	278,982	17,984	-
	専 修 学 校	224,402	211,234	184,797	12,379	14,058
各 種 学 校	35,748	35,548	…	…	…	

(注) 1. 学校建物面積には、仮設校舎及び教職員住宅は含まない。

2. 「屋内運動場」には、講堂を含む。

第46表 学校土地面積〔学校施設〕

区 分	計					
	計	屋外運動場	実験実習地	建物敷地 ・その他	計	
公 立	幼 保 連 携 型 認 定 こ ど も 園	124,230	44,801	-	79,429	124,230
	専 修 学 校	335,920	22,610	198,648	114,662	335,920
私 立	小 学 校	158,945	70,040	3,600	85,305	125,051
	中 学 校	220,266	103,066	-	117,200	203,492
	高 等 学 校	1,719,947	868,532	712	850,703	1,399,536
	幼 稚 園	577,899	275,988	2,532	299,379	378,859
	学 校 法 人 立	577,899	275,988	2,532	299,379	378,859
	個 人 立	-	-	-	-	-
	幼 保 連 携 型 認 定 こ ど も 園	773,158	301,514	26,431	445,213	493,080
	学 校 法 人 立	504,585	175,323	26,431	302,831	321,146
	社会福祉法人 立	268,573	126,191	-	142,382	171,934
	専 修 学 校	1,314,742	49,631	608,223	656,888	1,247,601
	各 種 学 校	64,581	...	...	...	48,489

( m<sup>2</sup> )

借用	設置者所有の建物の構造別(再掲)		
	木造	鉄筋 コンクリート造	鉄骨造・その他
-	17,511	7,046	4,303
-	1,153	21,637	9,962
-	559	19,233	12,608
2,016	239	62,185	6,365
12,929	5,620	363,078	52,773
343	26,984	38,998	67,485
343	26,984	38,998	67,485
-	-	-	-
1,741	270,789	38,597	93,879
1,627	27,337	18,691	60,271
114	243,452	19,906	33,608
13,168	6,631	121,729	82,874
200	2,249	31,794	1,505

( m<sup>2</sup> )

設置者所有			借用			
屋外運動場	実験実習地	建物敷地 ・その他	計	屋外運動場	実験実習地	建物敷地 ・その他
44,801	-	79,429	-	-	-	-
22,610	198,648	114,662	-	-	-	-
38,133	3,600	83,318	33,894	31,907	-	1,987
94,323	-	109,169	16,774	8,743	-	8,031
652,585	712	746,239	320,411	215,947	-	104,464
178,823	2,132	197,904	199,040	97,165	400	101,475
178,823	2,132	197,904	199,040	97,165	400	101,475
-	-	-	-	-	-	-
184,744	26,431	281,905	280,078	116,770	-	163,308
95,042	26,431	199,673	183,439	80,281	-	103,158
89,702	-	82,232	96,639	36,489	-	60,150
42,472	582,161	622,968	67,141	7,159	26,062	33,920
...	...	...	16,092	...	...	...

第47表 状況別卒業生数〔中学校〕

市 町 村 別	計（卒業生総数）			高 等 学 校 等 進 学 者 (A)		専 修 学 校 ( 高 等 課 程 ) 進 学 者 ( B )		専 修 学 校 ( 一 般 課 程 ) 等 入 学 者 ( C )		公 共 職 業 能 力 開 発 施 設 等 入 学 者 ( D )	
	男	女		男	女	男	女	男	女	男	女
令和4年3月	24,409	12,525	11,884	12,393	11,773	14	16	3	4	1	-
令和5年3月	23,970	12,275	11,695	12,130	11,557	22	25	4	8	-	-
公立	22,766	11,685	11,081	11,540	10,948	22	25	4	8	-	-
私立	1,204	590	614	590	609	-	-	-	-	-	-
水戸市	2,312	1,230	1,082	1,222	1,072	1	4	-	-	-	-
日立市	1,511	757	754	753	746	-	1	-	-	-	-
土浦市	1,133	586	547	576	537	-	1	-	-	-	-
古河市	1,150	589	561	578	552	1	1	-	-	-	-
石岡市	543	288	255	285	253	-	-	-	-	-	-
結城市	474	252	222	250	221	-	-	-	-	-	-
龍ヶ崎市	696	358	338	355	337	1	-	-	-	-	-
下妻市	367	173	194	168	192	1	-	-	1	-	-
常総市	524	270	254	265	249	1	-	-	-	-	-
常陸太田市	325	172	153	171	152	-	-	-	-	-	-
高萩市	200	100	100	98	100	2	-	-	-	-	-
北茨城市	325	172	153	172	150	-	-	-	-	-	-
笠間市	565	292	273	290	272	2	1	-	-	-	-
取手市	1,017	520	497	515	490	3	1	1	2	-	-
牛久市	812	412	400	410	394	-	-	1	2	-	-
つくば市	1,941	990	951	973	936	1	2	1	3	-	-
ひたちなか市	1,309	645	664	641	664	-	-	-	-	-	-
鹿嶋市	667	334	333	332	328	-	1	-	-	-	-
潮来市	185	99	86	99	85	-	-	-	-	-	-
守谷市	641	342	299	338	296	1	2	1	-	-	-
常陸大宮市	319	176	143	172	143	2	-	-	-	-	-
那珂市	443	209	234	206	233	-	-	-	-	-	-
筑西市	858	421	437	417	425	-	8	-	-	-	-
坂東市	469	228	241	218	233	2	1	-	-	-	-
稲敷市	276	143	133	138	129	-	1	-	-	-	-
かすみがうら市	323	180	143	177	141	-	-	-	-	-	-
桜川市	242	126	116	126	115	-	-	-	-	-	-
神栖市	847	460	387	455	384	-	-	-	-	-	-
行方市	229	102	127	101	126	-	-	-	-	-	-
鉾田市	391	189	202	187	200	-	-	-	-	-	-
つくばみらい市	444	223	221	220	220	1	-	-	-	-	-
小美玉市	320	149	171	144	170	-	-	-	-	-	-
茨城町	282	138	144	138	144	-	-	-	-	-	-
大洗町	123	61	62	61	62	-	-	-	-	-	-
城里町	141	77	64	74	64	2	-	-	-	-	-
東海村	380	196	184	196	183	-	-	-	-	-	-
大子町	115	62	53	62	52	-	1	-	-	-	-
美浦村	125	56	69	54	67	-	-	-	-	-	-
阿見町	415	230	185	226	180	1	-	-	-	-	-
河内町	-	-	-	-	-	-	-	-	-	-	-
八千代町	185	103	82	102	80	-	-	-	-	-	-
五霞町	56	22	34	22	34	-	-	-	-	-	-
境町	192	91	101	91	100	-	-	-	-	-	-
利根町	98	52	46	52	46	-	-	-	-	-	-
国立（参考）	143	72	71	72	70	-	1	-	-	-	-

- (注)1.「自営業主等」とは、個人経営の事業を営んでいる者及び家族の営む事業に継続的に本業として従事する者をいう。  
2.「常用労働者」のうち「無期雇用労働者」とは、雇用契約期間の定めのない者として就職した者、「有期雇用労働者」とは、  
3.「臨時労働者」とは、雇用契約期間が1か月未満で期間の定めのある者をいう。  
4.「左記以外の者」とは、進学も就職もしていない者である(外国の高等学校等に入学した者、家事手伝いなど)。  
5.「卒業者に占める就職者の割合」とは、卒業者のうち「自営業主等」及び「無期雇用労働者」、「左記A、B、C、Dのうちかつフルタイム勤務相当の者(再掲)」の占める比率をいう。

(人)

就 職 者 等 ( E )								左 記 以 外 の 者 ( F )		不 詳 ・ 死 亡 の 者 ( G )		市 町 村 別
自 営 業 主 等		常 用 労 働 者				臨 時 労 働 者						
		無 期 雇 用 労 働 者		有 期 雇 用 労 働 者 (雇 用 契 約 期 間 が 一 か 月 以 上 の 者)								
男	女	男	女	男	女	男	女	男	女	男	女	
2	-	18	3	3	-	4	-	87	87	-	1	令 和 4 年 3 月
5	1	12	2	2	-	1	1	98	99	1	2	令 和 5 年 3 月
5	1	12	2	2	-	1	1	98	94	1	2	公 立
-	-	-	-	-	-	-	-	-	5	-	-	私 立
-	-	-	-	-	-	-	-	7	6	-	-	水 戸 市
1	-	1	-	-	-	-	-	2	7	-	-	日 立 市
-	-	1	-	-	-	-	-	9	9	-	-	土 浦 市
-	-	-	-	-	-	-	-	10	8	-	-	古 河 市
-	-	1	-	-	-	-	-	2	2	-	-	石 岡 市
-	-	-	-	-	-	-	-	2	1	-	-	結 城 市
-	-	-	-	-	-	-	-	2	1	-	-	龍 ヶ 崎 市
-	-	2	-	-	-	-	-	2	1	-	-	下 妻 市
-	-	2	-	-	-	-	-	2	5	-	-	常 総 市
-	1	-	-	1	-	-	-	-	-	-	-	常 陸 太 田 市
-	-	-	-	-	-	-	-	-	-	-	-	高 萩 市
-	-	-	-	-	-	-	-	-	3	-	-	北 茨 城 市
-	-	-	-	-	-	-	-	-	-	-	-	笠 間 市
-	-	-	-	-	-	-	-	1	3	-	1	取 手 市
-	-	-	-	-	-	-	-	1	4	-	-	牛 久 市
1	-	-	-	-	-	1	-	13	10	-	-	つ く ば 市
-	-	-	-	-	-	-	-	4	-	-	-	ひ た ち な か 市
-	-	1	-	-	-	-	-	1	4	-	-	鹿 嶋 市
-	-	-	-	-	-	-	-	-	1	-	-	潮 来 市
-	-	1	1	-	-	-	-	1	-	-	-	守 谷 市
-	-	-	-	-	-	-	-	2	-	-	-	常 陸 大 宮 市
-	-	-	-	-	-	-	-	3	1	-	-	那 珂 市
-	-	-	-	-	-	-	1	3	2	1	1	筑 西 市
1	-	1	1	-	-	-	-	6	6	-	-	坂 東 市
-	-	1	-	-	-	-	-	4	3	-	-	稲 敷 市
-	-	-	-	-	-	-	-	3	2	-	-	か す み が う ら 市
-	-	-	-	-	-	-	-	-	1	-	-	桜 川 市
-	-	1	-	-	-	-	-	4	3	-	-	神 栖 市
-	-	-	-	1	-	-	-	-	1	-	-	行 方 市
-	-	-	-	-	-	-	-	2	2	-	-	鉾 田 市
1	-	-	-	-	-	-	-	1	1	-	-	つ く ば み ら い 市
-	-	-	-	-	-	-	-	5	1	-	-	小 美 玉 市
-	-	-	-	-	-	-	-	-	-	-	-	茨 城 町
-	-	-	-	-	-	-	-	-	-	-	-	大 洗 町
-	-	-	-	-	-	-	-	1	-	-	-	城 里 町
-	-	-	-	-	-	-	-	-	1	-	-	東 海 村
-	-	-	-	-	-	-	-	-	-	-	-	大 子 町
-	-	-	-	-	-	-	-	2	2	-	-	美 浦 村
1	-	-	-	-	-	-	-	2	5	-	-	阿 見 町
-	-	-	-	-	-	-	-	-	-	-	-	河 内 町
-	-	-	-	-	-	-	-	1	2	-	-	八 千 代 町
-	-	-	-	-	-	-	-	-	-	-	-	五 霞 町
-	-	-	-	-	-	-	-	-	1	-	-	境 町
-	-	-	-	-	-	-	-	-	-	-	-	利 根 町
-	-	-	-	-	-	-	-	-	-	-	-	国 立 (参 考)

雇用契約期 間が1か月以上で期間の定めのある者をいう。

就職している者(再掲)」、「左記E有期雇用労働者のうち雇用契約期間が一年以上、

つづき

市 町 村 別	左 記 (A) の うち他県への 進学者(再掲)		左 記 (A)(B) (C)(D)のうち 就職している 者(再掲)		左記E有期雇用労働 者のうち雇用契約期 間が一年以上、かつ フルタイム勤務相当 の者(再掲)		高等学 校等 進学率 (%)	専修学 校(高等 課程)進 学率 (%)	卒業者 に占め る就職 者の割 合(%)
	男	女	男	女	男	女			
令和4年3月	800	813	8	-	2	-	99.0	0.1	0.1
令和5年3月	799	801	8	-	2	-	98.8	0.2	0.1
公立	789	793	8	-	2	-	98.8	0.2	0.1
私立	10	8	-	-	-	-	99.6	-	-
水戸市	21	17	1	-	-	-	99.2	0.2	0.0
日立市	28	10	-	-	-	-	99.2	0.1	0.1
土浦市	20	14	-	-	-	-	98.2	0.1	0.1
古河市	121	152	-	-	-	-	98.3	0.2	-
石岡市	8	4	-	-	-	-	99.1	-	0.2
結城市	48	62	-	-	-	-	99.4	-	-
龍ヶ崎市	23	21	1	-	-	-	99.4	0.1	0.1
下妻市	4	5	-	-	-	-	98.1	0.3	0.5
常総市	15	11	1	-	-	-	98.1	0.2	0.6
常陸太田市	3	6	-	-	1	-	99.4	-	0.6
高萩市	2	2	-	-	-	-	99.0	1.0	-
北茨城市	11	14	-	-	-	-	99.1	-	-
笠間市	9	2	-	-	-	-	99.5	0.5	-
取手市	53	64	-	-	-	-	98.8	0.4	-
牛久市	26	9	2	-	-	-	99.0	-	0.2
つくば市	59	38	1	-	-	-	98.4	0.2	0.1
ひたちなか市	18	13	-	-	-	-	99.7	-	-
鹿嶋市	16	20	-	-	-	-	99.0	0.1	0.1
潮来市	10	13	-	-	-	-	99.5	-	-
守谷市	38	36	-	-	-	-	98.9	0.5	0.3
常陸大宮市	1	1	-	-	-	-	98.7	0.6	-
那珂市	3	5	-	-	-	-	99.1	-	-
筑西市	20	19	-	-	-	-	98.1	0.9	-
坂東市	18	41	-	-	-	-	96.2	0.6	0.6
稲敷市	11	21	-	-	-	-	96.7	0.4	0.4
かすみがうら市	3	1	-	-	-	-	98.5	-	-
桜川市	6	2	-	-	-	-	99.6	-	-
神栖市	96	108	-	-	-	-	99.1	-	0.1
行方市	6	3	-	-	1	-	99.1	-	0.4
銚田市	6	1	-	-	-	-	99.0	-	-
つくばみらい市	16	18	-	-	-	-	99.1	0.2	0.2
小美玉市	4	5	-	-	-	-	98.1	-	-
茨城町	3	1	-	-	-	-	100.0	-	-
大洗町	1	1	-	-	-	-	100.0	-	-
城里町	-	1	-	-	-	-	97.9	1.4	-
東海村	11	3	-	-	-	-	99.7	-	-
大子町	2	1	-	-	-	-	99.1	0.9	-
美浦村	-	-	-	-	-	-	96.8	-	-
阿見町	18	6	2	-	-	-	97.8	0.2	0.7
河内町	-	-	-	-	-	-	-	-	-
八千代町	9	3	-	-	-	-	98.4	-	-
五霞町	17	32	-	-	-	-	100.0	-	-
境町	5	9	-	-	-	-	99.5	-	-
利根町	10	6	-	-	-	-	100.0	-	-
国立(参考)	5	3	-	-	-	-	99.3	0.7	-





第48表 高等学校等進学者数及び専修学校（一般課程）等入学者数〔中学校〕

市 町 村 別	高 等 学 校 等 進														
	計	高 等 学 校 本 科								中等教育学校 後期課程 本科					
		計		全 日 制		定 時 制		通 信 制		計		全 日 制		定 時 制	
		男	女	男	女	男	女	男	女	男	女	男	女	男	女
令和4年3月	24,166	12,111	11,676	11,416	10,908	215	189	480	579	-	-	-	-	-	-
令和5年3月 公 立 私 立	23,687	11,839	11,456	11,046	10,593	266	169	527	694	-	-	-	-	-	-
	22,488	11,254	10,847	10,468	9,993	266	169	520	685	-	-	-	-	-	-
	1,199	585	609	578	600	-	-	7	9	-	-	-	-	-	-
水 戸 市	2,294	1,183	1,063	1,077	981	43	20	63	62	-	-	-	-	-	-
日 立 市	1,499	732	738	662	684	25	10	45	44	-	-	-	-	-	-
土 浦 市	1,113	569	535	541	494	13	12	15	29	-	-	-	-	-	-
古 河 市	1,130	571	546	528	497	13	13	30	36	-	-	-	-	-	-
石 岡 市	538	281	249	257	231	6	1	18	17	-	-	-	-	-	-
結 城 市	471	244	219	207	198	19	3	18	18	-	-	-	-	-	-
龍ヶ崎 市	692	351	335	324	310	10	8	17	17	-	-	-	-	-	-
下 妻 市	360	164	190	154	174	1	2	9	14	-	-	-	-	-	-
常 総 市	514	263	249	250	230	-	-	13	19	-	-	-	-	-	-
常陸太田 市	323	169	151	162	139	1	1	6	11	-	-	-	-	-	-
高 萩 市	198	97	99	87	90	8	5	2	4	-	-	-	-	-	-
北 茨 城 市	322	169	149	152	131	5	10	12	8	-	-	-	-	-	-
笠 間 市	562	283	267	260	244	4	3	19	20	-	-	-	-	-	-
取 手 市	1,005	507	484	490	456	4	1	13	27	-	-	-	-	-	-
牛 久 市	804	399	391	368	342	15	15	16	34	-	-	-	-	-	-
つくば 市	1,909	956	924	905	858	15	12	36	54	-	-	-	-	-	-
ひたちなか市	1,305	607	656	550	609	18	8	39	39	-	-	-	-	-	-
鹿 嶋 市	660	328	327	299	304	19	5	10	18	-	-	-	-	-	-
潮 来 市	184	95	83	87	80	2	-	6	3	-	-	-	-	-	-
守 谷 市	634	331	295	315	279	-	-	16	16	-	-	-	-	-	-
常陸大宮 市	315	167	140	159	134	5	-	3	6	-	-	-	-	-	-
那 珂 市	439	194	231	180	222	6	-	8	9	-	-	-	-	-	-
筑 西 市	842	409	422	384	383	8	8	17	31	-	-	-	-	-	-
坂 東 市	451	217	233	211	215	-	1	6	17	-	-	-	-	-	-
稲 敷 市	267	136	129	129	115	2	2	5	12	-	-	-	-	-	-
かすみがうら市	318	172	139	164	131	2	3	6	5	-	-	-	-	-	-
桜 川 市	241	123	115	120	107	2	3	1	5	-	-	-	-	-	-
神 栖 市	839	443	381	425	357	1	1	17	23	-	-	-	-	-	-
行 方 市	227	100	125	99	113	-	2	1	10	-	-	-	-	-	-
鉾 田 市	387	182	200	173	181	1	6	8	13	-	-	-	-	-	-
つくばみらい市	440	215	218	205	201	5	3	5	14	-	-	-	-	-	-
小 美 玉 市	314	142	170	134	151	3	3	5	16	-	-	-	-	-	-
茨 城 町	282	131	144	124	139	1	-	6	5	-	-	-	-	-	-
大 洗 町	123	59	59	57	55	-	2	2	2	-	-	-	-	-	-
城 里 町	138	71	64	67	61	1	-	3	3	-	-	-	-	-	-
東 海 村	379	182	181	166	174	2	3	14	4	-	-	-	-	-	-
大 子 町	114	62	52	61	49	-	-	1	3	-	-	-	-	-	-
美 浦 村	121	53	67	51	62	2	2	-	3	-	-	-	-	-	-
阿 見 町	406	223	179	213	168	1	-	9	11	-	-	-	-	-	-
河 内 町	-	-	-	-	-	-	-	-	-	-	-	-	-	-	-
八 千 代 町	182	100	79	95	78	1	-	4	1	-	-	-	-	-	-
五 霞 町	56	19	33	18	31	1	-	-	2	-	-	-	-	-	-
境 町	191	89	100	87	93	-	1	2	6	-	-	-	-	-	-
利 根 町	98	51	45	49	42	1	-	1	3	-	-	-	-	-	-
国 立（参考）	142	68	68	67	68	-	-	1	-	-	-	-	-	-	-

(人)

学 者 数								専修学校(一般課程)等入学者数				市 町 村 別		
高等専門学校								計	専 修 学 校 (一般課程)		各 種 学 校			
計		本 科		別 科		男	女		男	女	男			女
男	女	男	女	男	女	男	女		男	女	男	女		
181	48	101	49	101	49	-	-	7	3	3	-	1		令 和 4 年 3 月
177	49	112	52	112	52	-	-	12	3	4	1	4		令 和 5 年 3 月
172	49	112	52	112	52	-	-	12	3	4	1	4		公 立
5	-	-	-	-	-	-	-	-	-	-	-	-		私 立
25	3	14	6	14	6	-	-	-	-	-	-	-		水 戸 市
15	2	6	6	6	6	-	-	-	-	-	-	-		日 立 市
5	1	2	1	2	1	-	-	-	-	-	-	-		土 浦 市
2	1	5	5	5	5	-	-	-	-	-	-	-		古 河 市
3	3	1	1	1	1	-	-	-	-	-	-	-		石 岡 市
5	1	1	1	1	1	-	-	-	-	-	-	-		結 城 市
-	1	4	1	4	1	-	-	-	-	-	-	-		龍 ケ 崎 市
1	1	3	1	3	1	-	-	1	-	1	-	-		下 妻 市
1	-	1	-	1	-	-	-	-	-	-	-	-		常 総 市
2	1	-	-	-	-	-	-	-	-	-	-	-		常 陸 太 田 市
1	-	-	1	-	1	-	-	-	-	-	-	-		高 萩 市
3	1	-	-	-	-	-	-	-	-	-	-	-		北 茨 城 市
3	2	4	3	4	3	-	-	-	-	-	-	-		笠 間 市
2	4	4	2	4	2	-	-	3	1	-	-	-	2	取 手 市
9	2	2	1	2	1	-	-	3	1	-	-	-	2	牛 久 市
15	10	2	2	2	2	-	-	4	-	3	1	-		つ く ば 市
27	5	7	3	7	3	-	-	-	-	-	-	-		ひ たち な か 市
2	-	2	1	2	1	-	-	-	-	-	-	-		鹿 嶋 市
2	-	2	2	2	2	-	-	-	-	-	-	-		潮 来 市
4	-	3	1	3	1	-	-	1	1	-	-	-		守 谷 市
1	1	4	2	4	2	-	-	-	-	-	-	-		常 陸 大 宮 市
8	2	4	-	4	-	-	-	-	-	-	-	-		那 珂 市
5	-	3	3	3	3	-	-	-	-	-	-	-		筑 西 市
-	-	1	-	1	-	-	-	-	-	-	-	-		坂 東 市
1	-	1	-	1	-	-	-	-	-	-	-	-		稲 敷 市
2	1	3	1	3	1	-	-	-	-	-	-	-		か す み が う ら 市
-	-	3	-	3	-	-	-	-	-	-	-	-		桜 川 市
2	2	10	1	10	1	-	-	-	-	-	-	-		神 栖 市
-	-	1	1	1	1	-	-	-	-	-	-	-		行 方 市
2	-	3	-	3	-	-	-	-	-	-	-	-		鉾 田 市
2	-	3	2	3	2	-	-	-	-	-	-	-		つ く ば み ら い 市
2	-	-	-	-	-	-	-	-	-	-	-	-		小 美 玉 市
3	-	4	-	4	-	-	-	-	-	-	-	-		茨 城 町
1	2	1	1	1	1	-	-	-	-	-	-	-		大 洗 町
1	-	2	-	2	-	-	-	-	-	-	-	-		城 里 町
13	2	1	-	1	-	-	-	-	-	-	-	-		東 海 村
-	-	-	-	-	-	-	-	-	-	-	-	-		大 子 町
1	-	-	-	-	-	-	-	-	-	-	-	-		美 浦 村
2	-	1	1	1	1	-	-	-	-	-	-	-		阿 見 町
-	-	-	-	-	-	-	-	-	-	-	-	-		河 内 町
1	-	1	1	1	1	-	-	-	-	-	-	-		八 千 代 町
2	1	1	-	1	-	-	-	-	-	-	-	-		五 霞 町
1	-	1	-	1	-	-	-	-	-	-	-	-		境 町
-	-	1	1	1	1	-	-	-	-	-	-	-		利 根 町
4	2	-	-	-	-	-	-	-	-	-	-	-		国 立 (参 考)

第49表 高等学校等への入学志願者数〔中学校〕

市 町 村 別	計			高 等 学 校 ( 本 科 )						中	
				全 日 制			定 時 制			全	
	男	女	計	男	女	計	男	女	計	計	
令和4年3月	23,241	11,971	11,270	22,441	11,466	10,975	407	215	192	6	
令和5年3月	22,618	11,668	10,950	21,777	11,104	10,673	441	268	173	-	
公 立	21,420	11,078	10,342	20,587	10,520	10,067	438	267	171	-	
私 立	1,198	590	608	1,190	584	606	3	1	2	-	
水 戸 市	2,175	1,163	1,012	2,063	1,080	983	63	43	20	-	
日 立 市	1,413	709	704	1,349	663	686	35	25	10	-	
土 浦 市	1,077	562	515	1,040	541	499	27	14	13	-	
古 河 市	1,065	549	516	1,025	528	497	27	14	13	-	
石 岡 市	503	267	236	488	257	231	7	6	1	-	
結 城 市	435	232	203	405	207	198	22	19	3	-	
龍ヶ崎 市	664	340	324	640	326	314	18	10	8	-	
下 妻 市	337	159	178	328	154	174	3	1	2	-	
常 総 市	485	254	231	483	252	231	-	-	-	-	
常陸太田市	306	165	141	301	162	139	2	1	1	-	
高 萩 市	192	96	96	177	87	90	13	8	5	-	
北 茨 城 市	302	160	142	283	152	131	15	5	10	-	
笠 間 市	532	274	258	509	260	249	7	4	3	-	
取 手 市	965	501	464	947	491	456	6	4	2	-	
牛 久 市	754	394	360	710	368	342	30	15	15	-	
つくば 市	1,826	940	886	1,770	908	862	27	15	12	-	
ひたちなか市	1,227	602	625	1,159	550	609	26	18	8	-	
鹿 嶋 市	642	328	314	613	305	308	24	19	5	-	
潮 来 市	181	96	85	173	90	83	2	2	-	-	
守 谷 市	626	335	291	618	328	290	-	-	-	-	
常陸大宮市	306	169	137	293	159	134	5	5	-	-	
那 珂 市	423	198	225	403	180	223	6	6	-	-	
筑 西 市	821	409	412	792	393	399	18	8	10	-	
坂 東 市	428	212	216	426	211	215	1	-	1	-	
稲 敷 市	250	133	117	244	129	115	4	2	2	-	
かすみがうら市	307	171	136	295	164	131	5	2	3	-	
桜 川 市	236	125	111	228	120	108	5	2	3	-	
神 栖 市	815	446	369	798	433	365	2	1	1	-	
行 方 市	221	101	120	216	99	117	2	-	2	-	
鉾 田 市	376	183	193	364	177	187	7	1	6	-	
つくばみらい市	422	215	207	407	205	202	8	5	3	-	
小 美 玉 市	293	139	154	285	134	151	6	3	3	-	
茨 城 町	271	132	139	263	124	139	1	1	-	-	
大 洗 町	119	59	60	112	57	55	2	-	2	-	
城 里 町	133	72	61	128	67	61	1	1	-	-	
東 海 村	364	184	180	341	167	174	5	2	3	-	
大 子 町	110	61	49	110	61	49	-	-	-	-	
美 浦 村	118	54	64	113	51	62	4	2	2	-	
阿 見 町	387	218	169	382	214	168	1	1	-	-	
河 内 町	-	-	-	-	-	-	-	-	-	-	
八 千 代 町	180	99	81	176	96	80	1	1	-	-	
五 霞 町	54	22	32	49	18	31	1	1	-	-	
境 町	183	89	94	180	87	93	1	-	1	-	
利 根 町	94	51	43	91	49	42	1	1	-	-	
国 立 (参考)	141	71	70	135	67	68	-	-	-	-	

(人)

等 教 育 学 校 後 期 課 程 (本 科)					高 等 専 門 学 校			特 別 支 援 学 校 高 等 部 (本 科)			市 町 村 別
日 制		定 時 制			計	男	女	計	男	女	
男	女	計	男	女							
2	4	-	-	-	235	186	49	152	102	50	令 和 4 年 3 月
-	-	-	-	-	235	183	52	165	113	52	令 和 5 年 3 月
-	-	-	-	-	230	178	52	165	113	52	公 立
-	-	-	-	-	5	5	-	-	-	-	私 立
-	-	-	-	-	28	25	3	21	15	6	水 戸 市
-	-	-	-	-	17	15	2	12	6	6	日 立 市
-	-	-	-	-	7	5	2	3	2	1	土 浦 市
-	-	-	-	-	3	2	1	10	5	5	古 河 市
-	-	-	-	-	6	3	3	2	1	1	石 岡 市
-	-	-	-	-	6	5	1	2	1	1	結 城 市
-	-	-	-	-	1	-	1	5	4	1	龍 ケ 崎 市
-	-	-	-	-	2	1	1	4	3	1	下 妻 市
-	-	-	-	-	1	1	-	1	1	-	常 総 市
-	-	-	-	-	3	2	1	-	-	-	常 陸 太 田 市
-	-	-	-	-	1	1	-	1	-	1	高 萩 市
-	-	-	-	-	4	3	1	-	-	-	北 茨 城 市
-	-	-	-	-	9	6	3	7	4	3	笠 間 市
-	-	-	-	-	6	2	4	6	4	2	取 手 市
-	-	-	-	-	11	9	2	3	2	1	牛 久 市
-	-	-	-	-	25	15	10	4	2	2	つ く ば 市
-	-	-	-	-	32	27	5	10	7	3	ひ たち な か 市
-	-	-	-	-	2	2	-	3	2	1	鹿 嶋 市
-	-	-	-	-	2	2	-	4	2	2	潮 来 市
-	-	-	-	-	4	4	-	4	3	1	守 谷 市
-	-	-	-	-	2	1	1	6	4	2	常 陸 大 宮 市
-	-	-	-	-	10	8	2	4	4	-	那 珂 市
-	-	-	-	-	5	5	-	6	3	3	筑 西 市
-	-	-	-	-	-	-	-	1	1	-	坂 東 市
-	-	-	-	-	1	1	-	1	1	-	稲 敷 市
-	-	-	-	-	3	2	1	4	3	1	か す み が う ら 市
-	-	-	-	-	-	-	-	3	3	-	桜 川 市
-	-	-	-	-	4	2	2	11	10	1	神 栖 市
-	-	-	-	-	1	1	-	2	1	1	行 方 市
-	-	-	-	-	2	2	-	3	3	-	鉾 田 市
-	-	-	-	-	2	2	-	5	3	2	つ く ば み ら い 市
-	-	-	-	-	2	2	-	-	-	-	小 美 玉 市
-	-	-	-	-	3	3	-	4	4	-	茨 城 町
-	-	-	-	-	3	1	2	2	1	1	大 洗 町
-	-	-	-	-	2	2	-	2	2	-	城 里 町
-	-	-	-	-	17	14	3	1	1	-	東 海 村
-	-	-	-	-	-	-	-	-	-	-	大 子 町
-	-	-	-	-	1	1	-	-	-	-	美 浦 村
-	-	-	-	-	2	2	-	2	1	1	阿 見 町
-	-	-	-	-	-	-	-	-	-	-	阿 河 内 町
-	-	-	-	-	1	1	-	2	1	1	八 千 代 町
-	-	-	-	-	3	2	1	1	1	-	五 霞 町
-	-	-	-	-	1	1	-	1	1	-	境 町
-	-	-	-	-	-	-	-	2	1	1	利 根 町
-	-	-	-	-	6	4	2	-	-	-	国 立 (参 考)

第50表 産業別就職者数〔中学校〕

市 町 村 別	計	第 1 次 産 業				第 2 次						
		男			女			男	女	計		
			県 外	県 外		県 外	県 外					
令和4年3月	33	30	9	3	-	3	-	3	-	13	-	
令和5年3月 公立 私立	30	27	11	3	-	2	-	2	-	14	3	
	30	27	11	3	-	2	-	2	-	14	3	
	-	-	-	-	-	-	-	-	-	-	-	
水戸市	1	1	1	-	-	-	-	-	-	-	-	
日立市	2	2	1	-	-	-	-	-	-	2	1	
土浦市	1	1	-	-	-	-	-	-	-	1	-	
古河市	-	-	-	-	-	-	-	-	-	-	-	
石岡市	1	1	1	-	-	-	-	-	-	1	1	
結城市	-	-	-	-	-	-	-	-	-	-	-	
龍ヶ崎市	1	1	1	-	-	-	-	-	-	-	-	
下妻市	2	2	-	-	-	-	-	-	-	1	-	
常総市	3	3	-	-	-	-	-	-	-	2	-	
常陸太田市	2	1	-	1	-	1	-	1	-	-	-	
高萩市	-	-	-	-	-	-	-	-	-	-	-	
北茨城市	-	-	-	-	-	-	-	-	-	-	-	
笠間市	-	-	-	-	-	-	-	-	-	-	-	
取手市	-	-	-	-	-	-	-	-	-	-	-	
牛久市	2	2	2	-	-	-	-	-	-	-	-	
つくば市	2	2	1	-	-	-	-	-	-	1	-	
ひたちなか市	-	-	-	-	-	-	-	-	-	-	-	
鹿嶋市	1	1	-	-	-	-	-	-	-	1	-	
潮来市	-	-	-	-	-	-	-	-	-	-	-	
守谷市	2	1	-	1	-	-	-	-	-	1	-	
常陸大宮市	-	-	-	-	-	-	-	-	-	-	-	
那珂市	-	-	-	-	-	-	-	-	-	-	-	
筑西市	-	-	-	-	-	-	-	-	-	-	-	
坂東市	3	2	2	1	-	-	-	-	-	1	1	
稲敷市	1	1	-	-	-	-	-	-	-	1	-	
かすみがうら市	-	-	-	-	-	-	-	-	-	-	-	
桜川市	-	-	-	-	-	-	-	-	-	-	-	
神栖市	1	1	-	-	-	-	-	-	-	1	-	
行方市	1	1	-	-	-	-	-	-	-	1	-	
鉾田市	-	-	-	-	-	-	-	-	-	-	-	
つくばみらい市	1	1	-	-	-	-	-	-	-	-	-	
小美玉市	-	-	-	-	-	-	-	-	-	-	-	
茨城町	-	-	-	-	-	-	-	-	-	-	-	
大洗町	-	-	-	-	-	-	-	-	-	-	-	
城里町	-	-	-	-	-	-	-	-	-	-	-	
東海村	-	-	-	-	-	-	-	-	-	-	-	
大浦町	-	-	-	-	-	-	-	-	-	-	-	
美浦村	-	-	-	-	-	-	-	-	-	-	-	
阿見町	3	3	2	-	-	1	-	1	-	-	-	
河内町	-	-	-	-	-	-	-	-	-	-	-	
八千代町	-	-	-	-	-	-	-	-	-	-	-	
五霞町	-	-	-	-	-	-	-	-	-	-	-	
境町	-	-	-	-	-	-	-	-	-	-	-	
利根町	-	-	-	-	-	-	-	-	-	-	-	
国立（参考）	-	-	-	-	-	-	-	-	-	-	-	

(注)1. 就職者には、進学者、専修学校（一般課程）等入学者及び公共職業能力開発施設等入学者のうち就職している者を含む。  
2. 産業別の区分は、第1次産業（「農業、林業」、「漁業」）、第2次産業（「鉱業、採石業、砂利採取業」、「建設業」、「製造業」、「保険業」、「不動産業、物品賃貸業」、「学術研究、専門・技術サービス業」、「宿泊業、飲食サービス業」、「生活関連サービス業、娯楽業」、「公務（他に分類されるものを除く）」）である。

(人)

産 業		第 3 次 産 業				左 記 以 外 ・ 不 詳					市 町 村 別
男	女	計	県 外	男	女	計	県 外	男	女		
12	1	16	9	14	2	1	-	1	-	-	令 和 4 年 3 月
14	-	14	8	11	3	-	-	-	-	-	令 和 5 年 3 月
14	-	14	8	11	3	-	-	-	-	-	公 立
-	-	-	-	-	-	-	-	-	-	-	私 立
-	-	1	1	1	-	-	-	-	-	-	水 戸 市
2	-	-	-	-	-	-	-	-	-	-	日 立 市
1	-	-	-	-	-	-	-	-	-	-	土 浦 市
-	-	-	-	-	-	-	-	-	-	-	古 河 市
1	-	-	-	-	-	-	-	-	-	-	石 岡 市
-	-	-	-	-	-	-	-	-	-	-	結 城 市
-	-	1	1	1	-	-	-	-	-	-	龍 ヶ 崎 市
1	-	1	-	1	-	-	-	-	-	-	下 妻 市
2	-	1	-	1	-	-	-	-	-	-	常 総 市
-	-	1	-	-	1	-	-	-	-	-	常 陸 太 田 市
-	-	-	-	-	-	-	-	-	-	-	高 萩 市
-	-	-	-	-	-	-	-	-	-	-	北 茨 城 市
-	-	-	-	-	-	-	-	-	-	-	笠 間 市
-	-	-	-	-	-	-	-	-	-	-	取 手 市
-	-	2	2	2	-	-	-	-	-	-	牛 久 市
1	-	1	1	1	-	-	-	-	-	-	つ く ば 市
-	-	-	-	-	-	-	-	-	-	-	ひ たち な か 市
1	-	-	-	-	-	-	-	-	-	-	鹿 嶋 市
-	-	-	-	-	-	-	-	-	-	-	潮 来 市
1	-	1	-	-	1	-	-	-	-	-	守 谷 市
-	-	-	-	-	-	-	-	-	-	-	常 陸 大 宮 市
-	-	-	-	-	-	-	-	-	-	-	那 珂 市
-	-	-	-	-	-	-	-	-	-	-	筑 西 市
1	-	2	1	1	1	-	-	-	-	-	坂 東 市
1	-	-	-	-	-	-	-	-	-	-	稲 敷 市
-	-	-	-	-	-	-	-	-	-	-	か す み が う ら 市
-	-	-	-	-	-	-	-	-	-	-	桜 川 市
1	-	-	-	-	-	-	-	-	-	-	神 栖 市
1	-	-	-	-	-	-	-	-	-	-	行 方 市
-	-	-	-	-	-	-	-	-	-	-	鉾 田 市
-	-	1	-	1	-	-	-	-	-	-	つ く ば み ら い 市
-	-	-	-	-	-	-	-	-	-	-	小 美 玉 市
-	-	-	-	-	-	-	-	-	-	-	茨 城 町
-	-	-	-	-	-	-	-	-	-	-	大 洗 町
-	-	-	-	-	-	-	-	-	-	-	城 里 町
-	-	-	-	-	-	-	-	-	-	-	東 海 村
-	-	-	-	-	-	-	-	-	-	-	大 美 子 町
-	-	2	2	2	-	-	-	-	-	-	阿 見 村
-	-	-	-	-	-	-	-	-	-	-	河 内 町
-	-	-	-	-	-	-	-	-	-	-	八 千 代 町
-	-	-	-	-	-	-	-	-	-	-	五 霞 町
-	-	-	-	-	-	-	-	-	-	-	境 町
-	-	-	-	-	-	-	-	-	-	-	利 根 町
-	-	-	-	-	-	-	-	-	-	-	国 立 (参 考)

第3次産業(「電気・ガス・熱供給・水道業」、「情報通信業」、「運輸業・郵便業」、「卸売業・小売業」、「金融業・サービス業、娯楽業」、「教育、学習支援業」、「医療、福祉」、「複合サービス事業」、「サービス業(他に分類さ

第51表 状況別卒業生数〔高等学校 全日制・定時制〕

区 分	計（卒業生総数）			大学等進学者（A）		専修学校（専門課程）進学者（B）		専修学校（一般課程）等入学者（C）		公共職業能力開発施設等入学者（D）	
	男	女		男	女	男	女	男	女	男	女
令和4年3月	23,813	12,196	11,617	6,547	6,521	1,777	2,739	456	225	216	36
令和5年3月	23,287	11,993	11,294	6,745	6,297	1,533	2,604	441	288	187	22
公立	16,578	8,459	8,119	4,012	3,921	1,275	2,181	247	133	164	19
私立	6,709	3,534	3,175	2,733	2,376	258	423	194	155	23	3
水戸市	4,073	1,906	2,167	1,261	1,508	170	349	138	60	26	7
日立市	1,754	856	898	550	579	90	177	20	4	10	2
土浦市	2,764	1,557	1,207	1,118	874	111	168	81	57	8	3
古河市	967	514	453	217	175	89	139	-	3	4	-
石岡市	602	226	376	109	105	46	162	2	3	7	1
結城市	327	138	189	20	22	34	67	-	1	5	-
龍ヶ崎市	519	240	279	135	130	29	67	10	5	3	-
下妻市	540	281	259	233	187	17	59	16	1	-	-
常総市	642	265	377	150	192	47	94	1	6	1	-
常陸太田市	334	191	143	110	68	30	40	-	-	10	-
高萩市	204	110	94	17	18	20	20	2	-	7	-
北茨城市	65	39	26	2	1	5	4	-	-	1	-
笠間市	185	103	82	14	12	33	33	-	-	13	3
取手市	1,488	711	777	453	479	101	187	70	46	1	-
牛久市	1,174	573	601	499	502	23	71	4	1	2	2
つくば市	1,078	612	466	337	321	60	49	21	13	6	-
ひたちなか市	812	523	289	179	113	71	95	11	2	26	3
鹿嶋市	683	406	277	265	169	45	69	4	5	6	-
潮来市	119	67	52	7	10	14	10	-	1	1	-
守谷市	205	101	104	26	23	44	54	-	-	6	-
常陸大宮市	88	65	23	11	2	12	3	-	1	2	-
那珂市	436	219	217	51	40	60	78	-	3	7	-
筑西市	691	434	257	208	166	50	62	11	2	6	-
坂東市	130	73	57	8	3	11	22	-	-	-	-
稲敷市	165	88	77	1	6	15	27	1	-	-	-
かすみがうら市	123	73	50	31	26	22	20	-	-	6	-
桜川市	404	200	204	118	109	27	63	1	-	-	1
神栖市	405	223	182	41	34	40	43	3	3	-	-
行方市	290	190	100	41	38	49	43	-	2	3	-
鉾田市	443	198	245	115	105	31	80	1	3	8	-
つくばみらい市	239	142	97	86	51	42	37	-	1	1	-
小美玉市	183	82	101	37	30	22	56	-	-	5	-
茨城町	76	44	32	5	1	6	14	1	-	1	-
大洗町	74	37	37	10	9	4	10	-	-	1	-
城里町	24	19	5	1	-	7	2	-	-	-	-
東海村	128	46	82	13	16	21	37	-	-	-	-
大子町	58	27	31	4	8	3	14	-	-	1	-
美浦村	-	-	-	-	-	-	-	-	-	-	-
阿見町	393	210	183	143	102	-	-	42	65	-	-
河内町	-	-	-	-	-	-	-	-	-	-	-
八千代町	185	81	104	25	12	14	43	-	-	2	-
五霞町	-	-	-	-	-	-	-	-	-	-	-
境町	217	123	94	94	51	18	36	1	-	1	-
利根町	-	-	-	-	-	-	-	-	-	-	-
普通科	18,010	8,976	9,034	6,045	5,653	966	1,863	421	269	121	14
農業に関する学科	479	270	209	24	18	75	68	-	3	5	1
工業に関する学科	1,672	1,519	153	202	18	268	39	4	-	40	2
商業に関する学科	1,302	552	750	242	173	112	272	6	5	6	4
水産に関する学科	69	55	14	5	-	1	2	-	-	6	-
家庭に関する学科	258	13	245	-	74	3	107	-	1	-	1
看護に関する学科	82	2	80	2	76	-	1	-	-	-	-
情報に関する学科	-	-	-	-	-	-	-	-	-	-	-
福祉に関する学科	29	5	24	1	-	1	7	-	-	-	-
その他の専門教育を施す学科	301	115	186	87	139	9	21	7	8	-	-
総合学科	1,085	486	599	137	146	98	224	3	2	9	-

- (注)1.「自営業主等」とは、個人経営の事業を営んでいる者及び家族の営む事業に継続的に本業として従事する者をいう。  
2.「常用労働者」のうち「無期雇用労働者」とは、雇用契約期間の定めのない者として就職した者、「有期雇用労働者」とは、雇用  
3.「臨時労働者」とは、雇用契約期間が1か月未満で期間の定めのある者をいう。  
4.「左記以外の者」とは、進学も就職もしていない者である(外国の大学等に入学した者、家事手伝いなど)。  
5.「卒業者に占める就職者の割合」とは、卒業者のうち「自営業主等」及び「無期雇用労働者」、「左記A、B、C、Dのうち就職してい  
かつフルタイム勤務相当の者(再掲)」の占める比率をいう。



(人)

就 職 者 等 ( E )								左記以外 の者 ( F )		不詳・死亡 の者 ( G )		区 分
自営業主等		常用労働者				臨時労働者						
		無期雇用労働者		有期雇用労働者 (雇用契約期間が1か月以上の者)								
男	女	男	女	男	女	男	女	男	女	男	女	
40	8	2,540	1,590	19	15	31	52	570	431	-	-	令和4年3月
49	9	2,477	1,536	8	13	40	73	513	452	-	-	令和5年3月
36	5	2,351	1,436	6	11	40	72	328	341	-	-	公立
13	4	126	100	2	2	-	1	185	111	-	-	私立
5	3	219	148	-	-	6	8	81	84	-	-	水戸市
-	-	165	112	-	1	-	-	21	23	-	-	日立市
9	1	148	54	-	-	2	6	80	44	-	-	土浦市
-	-	183	103	1	1	2	4	18	28	-	-	古河市
-	-	50	74	-	-	1	6	11	25	-	-	石岡市
-	-	71	83	-	-	-	-	8	16	-	-	結城市
1	-	53	61	-	1	1	2	8	13	-	-	龍ヶ崎市
1	-	8	5	-	-	-	2	6	5	-	-	下妻市
-	-	52	60	-	-	-	-	14	25	-	-	常総市
-	-	29	28	-	-	2	5	10	2	-	-	常陸太田市
-	-	60	54	-	-	-	1	4	1	-	-	高萩市
-	-	31	20	-	1	-	-	-	-	-	-	北茨城市
-	-	35	26	-	-	8	8	-	-	-	-	笠間市
-	-	45	44	-	-	-	-	41	21	-	-	取手市
1	-	6	4	-	-	-	-	38	21	-	-	牛久市
2	-	112	42	2	-	-	-	72	41	-	-	つくば市
1	-	227	63	-	-	-	-	8	13	-	-	ひたちなか市
3	-	59	21	-	-	-	-	24	13	-	-	鹿嶋市
-	1	43	23	2	6	-	-	-	1	-	-	潮来市
-	-	22	19	-	-	-	-	3	8	-	-	守谷市
-	-	37	15	1	-	-	-	2	2	-	-	常陸大宮市
-	-	89	81	-	1	8	11	4	3	-	-	那珂市
2	-	149	22	-	-	2	1	6	4	-	-	筑西市
8	1	41	23	-	-	-	-	5	8	-	-	坂東市
-	-	68	34	-	-	3	7	-	3	-	-	稲敷市
3	-	10	4	-	-	-	-	1	-	-	-	かずみがうら市
1	-	46	22	-	-	-	-	7	9	-	-	桜川市
2	1	135	88	-	1	-	-	2	12	-	-	神栖市
4	-	85	15	-	-	-	-	8	2	-	-	行方市
3	1	31	46	-	-	1	6	8	4	-	-	銚田市
1	-	7	3	-	-	-	1	5	4	-	-	つくばみらい市
-	-	13	14	-	-	-	-	5	1	-	-	小美玉市
-	-	30	16	-	-	-	1	1	-	-	-	茨城町
2	1	16	14	-	-	2	1	2	2	-	-	大洗町
-	-	9	2	-	-	-	-	2	1	-	-	城里町
-	-	11	23	-	-	-	-	1	6	-	-	東海村
-	-	17	7	-	-	2	2	-	-	-	-	大子町
-	-	-	-	-	-	-	-	-	-	-	-	美浦村
-	-	17	11	2	1	-	-	6	4	-	-	阿見町
-	-	-	-	-	-	-	-	-	-	-	-	河内町
-	-	40	48	-	-	-	-	-	1	-	-	八千代町
-	-	-	-	-	-	-	-	-	-	-	-	五霞町
-	-	8	4	-	-	-	1	1	2	-	-	境町
-	-	-	-	-	-	-	-	-	-	-	-	利根町
22	6	932	795	4	10	22	43	443	381	-	-	普通科
4	1	142	95	-	-	11	13	9	10	-	-	農業に関する学科
14	-	960	89	3	-	2	1	26	4	-	-	工業に関する学科
2	-	171	278	1	-	-	-	12	18	-	-	商業に関する学科
-	-	42	11	-	-	-	-	1	1	-	-	水産に関する学科
-	1	9	49	-	3	-	-	1	9	-	-	家庭に関する学科
-	-	-	-	-	-	-	-	-	3	-	-	看護に関する学科
-	-	-	-	-	-	-	-	-	-	-	-	情報に関する学科
-	-	3	16	-	-	-	-	-	1	-	-	福祉に関する学科
-	-	1	9	-	-	2	2	9	7	-	-	その他の専門教育を施す学科
7	1	217	194	-	-	3	14	12	18	-	-	総合学科

契約期間が1か月以上で期間の定めのある者をいう。

る者(再掲)」、「左記E有期雇用労働者のうち雇用契約期間が一年以上、

つづき

区 分	左記(A)(B) (C)(D)のうち 就職している 者(再掲)		左記E有期雇用労働 者のうち雇用契約期 間が一年以上、かつ フルタイム勤務相当 の者(再掲)		大学等 進学率 (%)	専修学校 (専門課程) 進 学 率 (%)	卒業者に 占める 就職者の 割合(%)
	男	女	男	女			
令和4年3月	1	6	3	1	54.9	19.0	17.6
令和5年3月	2	3	3	8	56.0	17.8	17.6
公立	2	3	3	8	47.9	20.8	23.2
私立	-	-	-	-	76.2	10.2	3.6
水戸市	-	-	-	-	68.0	12.7	9.2
日立市	-	-	-	-	64.4	15.2	15.8
土浦市	-	-	-	-	72.1	10.1	7.7
古河市	-	-	-	-	40.5	23.6	29.6
石岡市	-	-	-	-	35.5	34.6	20.6
結城市	1	2	-	-	12.8	30.9	48.0
龍ヶ崎市	-	-	-	-	51.1	18.5	22.2
下妻市	-	-	-	-	77.8	14.1	2.6
常総市	-	-	-	-	53.3	22.0	17.4
常陸太田市	1	-	-	-	53.3	21.0	17.4
高萩市	-	-	-	-	17.2	19.6	55.9
北茨城	-	-	-	1	4.6	13.8	80.0
笠間市	-	-	-	-	14.1	35.7	33.0
取手市	-	-	-	-	62.6	19.4	6.0
牛久市	-	-	-	-	85.3	8.0	0.9
つくば市	-	-	-	-	61.0	10.1	14.5
ひたちなか市	-	-	-	-	36.0	20.4	35.8
鹿嶋市	-	-	-	-	63.5	16.7	12.2
潮来市	-	-	2	6	14.3	20.2	63.0
守谷市	-	-	-	-	23.9	47.8	20.0
常陸大宮市	-	-	1	-	14.8	17.0	60.2
那珂市	-	1	-	1	20.9	31.7	39.4
筑西市	-	-	-	-	54.1	16.2	25.0
坂東市	-	-	-	-	8.5	25.4	56.2
稲敷市	-	-	-	-	4.2	25.5	61.8
かすみがうら市	-	-	-	-	46.3	34.1	13.8
桜川市	-	-	-	-	56.2	22.3	17.1
神栖市	-	-	-	-	18.5	20.5	55.8
行方市	-	-	-	-	27.2	31.7	35.9
銚田市	-	-	-	-	49.7	25.1	18.3
つくばみらい市	-	-	-	-	57.3	33.1	4.6
小美玉市	-	-	-	-	36.6	42.6	14.8
茨城町	-	-	-	-	7.9	26.3	60.5
大洗町	-	-	-	-	25.7	18.9	44.6
城里町	-	-	-	-	4.2	37.5	45.8
東海村	-	-	-	-	22.7	45.3	26.6
大子町	-	-	-	-	20.7	29.3	41.4
美浦村	-	-	-	-	-	-	-
阿見町	-	-	-	-	62.3	-	7.1
河内町	-	-	-	-	-	-	-
八千代町	-	-	-	-	20.0	30.8	47.6
五霞町	-	-	-	-	-	-	-
境町	-	-	-	-	66.8	24.9	5.5
利根町	-	-	-	-	-	-	-
普通科	2	2	2	5	65.0	15.7	9.8
農業に関する学科	-	1	-	-	8.8	29.9	50.7
工業に関する学科	-	-	1	-	13.2	18.4	63.6
商業に関する学科	-	-	-	-	31.9	29.5	34.6
水産に関する学科	-	-	-	-	7.2	4.3	76.8
家庭に関する学科	-	-	-	3	28.7	42.6	24.0
看護に関する学科	-	-	-	-	95.1	1.2	-
情報に関する学科	-	-	-	-	-	-	-
福祉に関する学科	-	-	-	-	3.4	27.6	65.5
その他の専門教育を施す学科	-	-	-	-	75.1	10.0	3.3
総合学科	-	-	-	-	26.1	29.7	38.6



第52表 大学等進学者数及び専修学校(一般課程)等入学者数〔高等学校 全日制〕

区 分	大 学 等 進 学 者 数									
	計	大 学 (学 部)		短 期 大 学 (本 科)		大 学 ・ 短 期 大 学 の 通 信 教 育 部		大 学 ・ 短 期 大 学 (別 科)		
		男	女	男	女	男	女	男	女	
令 和 4 年 3 月	13,068	6,505	5,949	33	495	6	10	-	-	
令 和 5 年 3 月	13,042	6,689	5,759	41	439	8	23	1	-	
公 立	7,933	3,968	3,549	31	317	6	21	1	-	
私 立	5,109	2,721	2,210	10	122	2	2	-	-	
水 戸 市	2,769	1,252	1,382	9	80	-	4	-	-	
日 立 市	1,129	548	544	1	35	1	-	-	-	
土 浦 市	1,992	1,114	851	4	23	-	-	-	-	
古 河 市	392	212	153	5	22	-	-	-	-	
石 岡 市	214	108	84	1	21	-	-	-	-	
結 城 市	42	19	12	1	10	-	-	-	-	
龍 ヶ 崎 市	265	134	125	-	5	1	-	-	-	
下 妻 市	420	233	179	-	8	-	-	-	-	
常 総 市	342	150	185	-	6	-	1	-	-	
常 陸 太 田 市	178	108	57	2	11	-	-	-	-	
高 萩 市	35	16	9	1	5	-	4	-	-	
北 茨 城 市	3	2	-	-	1	-	-	-	-	
笠 間 市	26	13	6	1	4	-	2	-	-	
取 手 市	932	448	444	3	34	2	1	-	-	
牛 久 市	1,001	498	498	1	4	-	-	-	-	
つく ば 市	658	335	313	2	7	-	1	-	-	
ひ ち な か 市	292	175	100	-	12	-	1	-	-	
鹿 嶋 市	434	264	148	1	21	-	-	-	-	
潮 来 市	17	7	6	-	4	-	-	-	-	
守 谷 市	49	26	18	-	5	-	-	-	-	
常 陸 大 宮 市	13	11	1	-	1	-	-	-	-	
那 珂 市	91	50	26	-	14	1	-	-	-	
筑 西 市	374	206	153	2	13	-	-	-	-	
坂 東 市	11	8	3	-	-	-	-	-	-	
稲 敷 市	7	1	5	-	1	-	-	-	-	
か す み が う ら 市	57	29	26	-	-	2	-	-	-	
桜 川 市	227	115	65	1	8	-	2	-	-	
神 栖 市	75	40	27	-	5	1	2	-	-	
行 方 市	79	40	27	1	11	-	-	-	-	
銚 田 市	220	115	87	-	15	-	3	-	-	
つく ば み ら い 市	137	85	43	1	6	-	2	-	-	
小 美 玉 市	67	37	19	-	11	-	-	-	-	
小 茨 城 町	6	4	-	-	1	-	-	1	-	
大 洗 町	19	10	6	-	3	-	-	-	-	
城 里 町	1	-	-	1	-	-	-	-	-	
東 海 村	29	13	9	-	7	-	-	-	-	
大 子 町	12	4	6	-	2	-	-	-	-	
美 浦 村	-	-	-	-	-	-	-	-	-	
阿 見 町	245	141	87	2	15	-	-	-	-	
河 内 町	-	-	-	-	-	-	-	-	-	
八 千 代 町	37	25	10	-	2	-	-	-	-	
五 霞 町	-	-	-	-	-	-	-	-	-	
境 根 町	145	93	45	1	6	-	-	-	-	
利 根 町	-	-	-	-	-	-	-	-	-	
普 通 科	11,698	6,007	5,284	31	354	6	15	1	-	
農 業 に 関 する 学 科	42	23	9	-	9	1	-	-	-	
工 業 に 関 する 学 科	220	196	16	5	2	1	-	-	-	
商 業 に 関 する 学 科	415	240	146	2	26	-	1	-	-	
水 産 に 関 する 学 科	5	1	-	-	-	-	-	-	-	
家 庭 に 関 する 学 科	74	-	55	-	17	-	2	-	-	
看 護 に 関 する 学 科	78	-	-	-	-	-	-	-	-	
情 報 に 関 する 学 科	-	-	-	-	-	-	-	-	-	
福 祉 に 関 する 学 科	1	1	-	-	-	-	-	-	-	
そ の 他 の 専 門 教 育 を 施 す 学 科	226	86	134	1	3	-	2	-	-	
総 合 学 科	283	135	115	2	28	-	3	-	-	

・ 定時制]

(人)

				専修学校（一般課程）等入学者数					区 分
高等学校 (専攻科)		特別支援学校 高等部 (専攻科)		計	専修学校 (一般課程)等		各種学校		
男	女	男	女		男	女	男	女	
3	67	-	-	681	408	191	48	34	令和4年3月
6	76	-	-	729	321	203	120	85	令和5年3月
6	34	-	-	*	*	*	*	*	公立
-	42	-	-	*	*	*	*	*	私立
-	42	-	-	198	132	58	6	2	水戸市
-	-	-	-	24	17	3	3	1	日立市
-	-	-	-	138	6	1	75	56	土浦市
-	-	-	-	3	-	-	-	3	古河市
-	-	-	-	5	-	3	2	-	石岡市
-	-	-	-	1	-	-	-	1	結城市
-	-	-	-	15	9	2	1	3	龍ヶ崎市
-	-	-	-	17	-	-	16	1	下妻市
-	-	-	-	7	-	-	1	6	常総市
-	-	-	-	-	-	-	-	-	常陸太田市
-	-	-	-	2	2	-	-	-	高萩市
-	-	-	-	-	-	-	-	-	北茨城市
-	-	-	-	-	-	-	-	-	笠間市
-	-	-	-	116	70	46	-	-	取手市
-	-	-	-	5	3	-	1	1	牛久市
-	-	-	-	34	19	12	2	1	つくば市
4	-	-	-	13	5	-	6	2	ひたちなか市
-	-	-	-	9	4	5	-	-	鹿嶋市
-	-	-	-	1	-	-	-	1	潮来市
-	-	-	-	-	-	-	-	-	守谷市
-	-	-	-	1	-	1	-	-	常陸大宮市
-	-	-	-	3	-	-	-	3	那珂市
-	-	-	-	13	10	2	1	-	筑西市
-	-	-	-	-	-	-	-	-	坂東市
-	-	-	-	1	-	-	1	-	稲敷市
-	-	-	-	-	-	-	-	-	かすみ市
2	34	-	-	1	-	-	1	-	桜川市
-	-	-	-	6	1	3	2	-	神栖市
-	-	-	-	2	-	-	-	2	行方市
-	-	-	-	4	1	1	-	2	鉾田市
-	-	-	-	1	-	1	-	-	つくばみらい市
-	-	-	-	-	-	-	-	-	小美玉市
-	-	-	-	1	-	-	1	-	茨城市
-	-	-	-	-	-	-	-	-	大洗町
-	-	-	-	-	-	-	-	-	城里町
-	-	-	-	-	-	-	-	-	東海村
-	-	-	-	-	-	-	-	-	大子町
-	-	-	-	-	-	-	-	-	美浦村
-	-	-	-	107	42	65	-	-	阿見町
-	-	-	-	-	-	-	-	-	河内町
-	-	-	-	-	-	-	-	-	八千代町
-	-	-	-	-	-	-	-	-	五霞町
-	-	-	-	1	-	-	1	-	境町
-	-	-	-	-	-	-	-	-	利根町
-	-	-	-	690	312	192	109	77	普通科
-	-	-	-	3	-	-	-	3	農業に関する学科
-	-	-	-	4	-	-	4	-	工業に関する学科
-	-	-	-	11	-	3	6	2	商業に関する学科
4	-	-	-	-	-	-	-	-	水産に関する学科
-	-	-	-	1	-	-	-	1	家庭に関する学科
2	76	-	-	-	-	-	-	-	看護に関する学科
-	-	-	-	-	-	-	-	-	情報に関する学科
-	-	-	-	-	-	-	-	-	福祉に関する学科
-	-	-	-	15	7	8	-	-	その他の専門教育を施す学科
-	-	-	-	5	2	-	1	2	総合学科

第53表 大学・短期大学への入学志願者数〔高等学校 全日制・定時制〕

区 分	大 学 入 学 志 願 者 数						
	計	本 年 3 月 卒 業 者		前 年 3 月 卒 業 者		前々年3月以前卒業者	
		男	女	男	女	男	女
令 和 4 年 3 月	14,224	7,000	6,187	567	273	135	62
令 和 5 年 3 月	13,277	7,217	6,060	659	341	195	149
公 立	*	4,274	3,737	*	*	*	*
私 立	*	2,943	2,323	*	*	*	*
学 科 別 計	13,277	7,217	6,060	659	341	195	149
普 通 科	12,099	6,521	5,578	640	328	195	148
農業に関する学科	33	24	9	-	-	-	-
工業に関する学科	215	199	16	1	-	-	-
商業に関する学科	386	240	146	-	-	-	-
水産に関する学科	1	1	-	-	-	-	-
家庭に関する学科	56	-	56	-	-	-	-
看護に関する学科	-	-	-	-	-	-	-
情報に関する学科	-	-	-	-	-	-	-
福祉に関する学科	1	1	-	-	-	-	-
その他の専門教育 を 施 す 学 科	226	91	135	18	13	-	1
総 合 学 科	260	140	120	-	-	-	-

(人)

短期大学入学志願者数						
計	本年3月卒業者		前年3月卒業者		前々年3月以前卒業者	
	男	女	男	女	男	女
549	34	502	-	4	2	7
485	43	442	-	1	-	4
*	33	320	*	*	*	*
*	10	122	*	*	*	*
485	43	442	-	1	-	4
386	31	355	-	1	-	4
9	-	9	-	-	-	-
8	6	2	-	-	-	-
28	2	26	-	-	-	-
-	-	-	-	-	-	-
17	-	17	-	-	-	-
-	-	-	-	-	-	-
-	-	-	-	-	-	-
1	1	-	-	-	-	-
6	1	5	-	-	-	-
30	2	28	-	-	-	-

第54表 産業別就職者数〔高等学校 全日制・定時制〕

市 町 村 別	計		第 1 次 産 業				第 2 次 産 業			
			農 業、 林 業		漁 業		鉱業、採 石業、砂 利採取業		建 設 業	
	県 外		県 外		県 外		県 外		県 外	
令 和 4 年 3 月	4,189	554	40	4	13	3	2	1	258	37
令 和 5 年 3 月	4,087	544	43	6	9	4	5	1	256	37
男	2,531	326	31	5	9	4	5	1	225	30
女	1,556	218	12	1	-	-	-	-	31	7
水 戸 市	375	71	1	-	-	-	-	-	39	11
日 立 市	277	28	-	-	-	-	-	-	12	-
土 浦 市	212	21	1	-	-	-	2	-	35	2
古 河 市	286	55	-	-	-	-	-	-	6	2
石 岡 市	124	8	3	-	-	-	-	-	3	-
結 城 市	157	41	-	-	-	-	-	-	3	-
龍 ヶ 崎 市	115	18	2	-	-	-	-	-	6	-
下 妻 市	14	2	-	-	-	-	-	-	-	-
常 総 市	112	2	-	-	-	-	-	-	2	-
常 陸 太 田 市	58	7	1	-	-	-	-	-	2	-
高 萩 市	114	7	-	-	-	-	-	-	2	-
北 茨 城 市	52	2	1	-	-	-	-	-	-	-
笠 間 市	61	4	-	-	-	-	1	-	2	-
取 手 市	89	26	-	-	-	-	-	-	2	2
牛 久 市	11	1	-	-	-	-	-	-	-	-
つ く ば 市	156	14	1	-	-	-	-	-	17	4
ひたちなか市	291	38	1	-	5	2	-	-	11	3
鹿 嶋 市	83	18	2	1	-	-	2	1	2	2
潮 来 市	75	8	-	-	-	-	-	-	4	-
守 谷 市	41	3	-	-	-	-	-	-	-	-
常 陸 大 宮 市	53	5	3	-	-	-	-	-	6	-
那 珂 市	172	19	8	1	1	1	-	-	21	-
筑 西 市	173	38	-	-	-	-	-	-	18	4
坂 東 市	73	2	2	1	-	-	-	-	4	1
稲 敷 市	102	11	3	3	-	-	-	-	14	2
かすみがうら市	17	2	1	-	-	-	-	-	1	-
桜 川 市	69	10	2	-	1	1	-	-	1	-
神 栖 市	226	34	2	-	1	-	-	-	12	2
行 方 市	104	6	2	-	-	-	-	-	10	-
鉾 田 市	81	5	5	-	1	-	-	-	2	-
つくばみらい市	11	1	-	-	-	-	-	-	1	-
小 美 玉 市	27	1	-	-	-	-	-	-	-	-
茨 城 町	46	7	-	-	-	-	-	-	7	-
大 洗 町	33	3	1	-	-	-	-	-	3	1
城 里 町	11	1	-	-	-	-	-	-	1	-
東 海 村	34	5	-	-	-	-	-	-	2	-
大 子 町	24	5	1	-	-	-	-	-	2	1
美 浦 村	-	-	-	-	-	-	-	-	-	-
阿 見 町	28	8	-	-	-	-	-	-	1	-
河 内 町	-	-	-	-	-	-	-	-	-	-
八 千 代 町	88	6	-	-	-	-	-	-	2	-
五 霞 町	-	-	-	-	-	-	-	-	-	-
境 町	12	1	-	-	-	-	-	-	-	-
利 根 町	-	-	-	-	-	-	-	-	-	-



(人)

業		第 3 次 産 業								市 町 村 別
製 造 業	県 外	電 気・ガ ス ・ 熱 供 給 ・ 水 道 業		情 報 通 信 業		運 輸 業、 郵 便 業		卸 売 業、 小 売 業		
		県 外	県 外	県 外	県 外	県 外	県 外			
2,055	147	64	13	38	7	245	50	391	59	令 和 4 年 3 月
2,110	146	75	23	42	10	175	36	297	39	令 和 5 年 3 月
1,453	105	64	21	25	9	114	27	138	12	男
657	41	11	2	17	1	61	9	159	27	女
149	25	13	8	6	2	8	2	25	3	水 戸 市
151	8	4	3	15	1	12	1	23	2	日 立 市
112	1	1	-	2	-	11	1	4	-	土 浦 市
195	25	8	4	-	-	11	1	7	3	古 河 市
68	3	-	-	1	-	5	-	17	1	石 岡 市
106	19	1	-	-	-	9	6	14	9	結 城 市
55	4	-	-	-	-	6	1	11	2	龍 ケ 崎 市
2	-	-	-	2	-	-	-	-	-	下 妻 市
64	-	-	-	-	-	6	-	9	-	常 総 市
24	-	-	-	1	-	1	-	10	2	常 陸 太 田 市
60	2	-	-	-	-	6	1	8	1	高 萩 市
43	-	-	-	-	-	1	-	3	-	北 茨 城 市
28	-	-	-	-	-	2	-	3	-	笠 間 市
41	2	1	1	2	2	6	4	7	2	取 手 市
2	-	-	-	-	-	-	-	1	-	牛 久 市
82	1	4	3	1	-	6	-	6	-	つ く ば 市
139	9	19	-	3	-	17	8	20	3	ひ たち な か 市
29	-	2	-	-	-	6	3	4	-	鹿 嶋 市
33	1	-	-	-	-	2	1	8	1	潮 来 市
30	-	-	-	-	-	4	1	-	-	守 谷 市
25	2	-	-	-	-	-	-	7	-	常 陸 大 宮 市
45	2	3	-	-	-	9	-	23	1	那 珂 市
113	14	3	3	4	3	4	1	6	-	筑 西 市
43	-	-	-	-	-	6	-	6	-	坂 東 市
46	2	-	-	1	-	2	-	7	1	稲 敷 市
8	-	-	-	-	-	-	-	2	-	か す み が う ら 市
43	5	-	-	-	-	3	1	3	-	桜 川 市
136	11	4	-	1	1	14	3	11	2	神 栖 市
60	3	8	-	-	-	6	-	5	1	行 方 市
32	-	2	1	-	-	4	-	14	-	鉾 田 市
5	-	2	-	-	-	1	1	-	-	つ く ば み ら い 市
10	-	-	-	-	-	1	-	4	-	小 美 玉 市
16	1	-	-	1	1	1	-	2	1	茨 城 町
12	-	-	-	-	-	2	-	7	-	大 洗 町
4	-	-	-	-	-	-	-	2	-	城 里 町
15	2	-	-	2	-	-	-	6	2	東 海 村
11	2	-	-	-	-	-	-	2	1	大 子 町
-	-	-	-	-	-	-	-	-	-	美 浦 村
10	-	-	-	-	-	1	-	-	-	阿 見 町
-	-	-	-	-	-	-	-	-	-	河 内 町
56	2	-	-	-	-	2	-	9	1	八 千 代 町
-	-	-	-	-	-	-	-	-	-	五 霞 町
7	-	-	-	-	-	-	-	1	-	境 町
-	-	-	-	-	-	-	-	-	-	利 根 町

つづき

市 町 村 別	第 3 次										
	金融業、 保 険 業	県 外	不 動 産 業、物品 賃 貸 業	県 外	学 術 研 究、 専 門 ・ 技 術 サ ー ビ ス 業	県 外	3		次		教 育、学 習 支 援 業
							宿 泊 業、飲 食 サ ー ビ ス 業	県 外	生 活 関 連 サ ー ビ ス 業、娯 楽 業	県 外	
令 和 4 年 3 月	40	4	17	5	98	5	60	13	164	30	16
令 和 5 年 3 月	40	3	25	5	92	4	88	26	178	31	12
男	3	1	11	3	73	3	30	10	60	8	4
女	37	2	14	2	19	1	58	16	118	23	8
水 戸 市	12	-	2	1	17	1	7	-	10	2	3
日 立 市	5	-	2	1	16	-	5	3	6	2	1
土 浦 市	-	-	-	-	4	-	2	1	7	1	1
古 河 市	8	2	2	2	-	-	1	1	3	3	2
石 岡 市	1	-	2	-	1	-	1	-	8	1	1
結 城 市	3	1	-	-	-	-	1	-	4	3	-
龍 ヶ 崎 市	1	-	1	1	-	-	3	2	13	3	-
下 妻 市	2	-	-	-	-	-	-	-	1	-	-
常 総 市	3	-	1	-	-	-	2	-	3	-	-
常 陸 太 田 市	-	-	-	-	-	-	1	1	4	-	-
高 萩 市	-	-	-	-	1	-	8	1	4	1	1
北 茨 城 市	-	-	-	-	-	-	-	-	-	-	-
笠 間 市	-	-	-	-	-	-	2	-	6	1	-
取 手 市	1	-	-	-	1	-	1	-	5	2	2
牛 久 市	-	-	-	-	-	-	-	-	-	-	-
つ く ば 市	-	-	-	-	1	-	5	1	10	1	-
ひ ち ち な か 市	-	-	1	-	35	-	6	3	7	1	-
鹿 嶋 市	1	-	-	-	-	-	4	-	9	-	-
潮 来 市	-	-	-	-	-	-	5	2	7	-	-
守 谷 市	-	-	-	-	-	-	-	-	3	-	-
常 陸 大 宮 市	1	-	1	-	-	-	2	2	1	-	-
那 珂 市	-	-	2	-	3	1	6	1	18	1	-
筑 西 市	-	-	-	-	4	1	-	-	-	-	-
坂 東 市	-	-	1	-	-	-	1	-	4	-	-
稲 敷 市	-	-	1	-	-	-	2	-	14	-	-
か す み が う ら 市	-	-	-	-	-	-	2	1	1	1	-
桜 川 市	-	-	-	-	-	-	-	-	2	-	-
神 栖 市	-	-	4	-	2	-	5	2	15	5	-
行 方 市	-	-	-	-	-	-	-	-	2	-	-
銚 田 市	-	-	-	-	1	-	5	2	3	1	1
つ く ば み ら い 市	-	-	-	-	-	-	-	-	-	-	-
小 美 玉 市	-	-	3	-	-	-	-	-	2	-	-
茨 城 町	-	-	-	-	-	-	6	1	1	-	-
大 洗 町	-	-	1	-	-	-	3	1	-	-	-
城 里 町	-	-	-	-	-	-	1	1	-	-	-
東 海 村	-	-	-	-	2	-	-	-	-	-	-
大 子 町	1	-	-	-	-	-	-	-	1	1	-
美 浦 村	-	-	-	-	-	-	-	-	-	-	-
阿 見 町	-	-	-	-	4	1	1	-	2	1	-
河 内 町	-	-	-	-	-	-	-	-	-	-	-
八 千 代 町	1	-	1	-	-	-	-	-	2	-	-
五 霞 町	-	-	-	-	-	-	-	-	-	-	-
境 町	-	-	-	-	-	-	-	-	-	-	-
利 根 町	-	-	-	-	-	-	-	-	-	-	-

(人)

産			業						左記以外 の 者		市 町 村 別		
医 療、 福 祉	複 合 サ ー ビ ス 事 業	サ ー ビ ス 業 (他 に 分 類 さ れ な い も の)	公 務 (他 に 分 類 さ れ る も の を 除 く)										
県 外	県 外	県 外	県 外	県 外	県 外	県 外	県 外	県 外	県 外	県 外	県 外		
5	225	24	47	5	133	29	276	112	7	1	令和4年3月		
6	214	18	33	5	123	37	249	99	21	8	令和5年3月		
3	40	4	15	1	63	13	156	61	12	5	男		
3	174	14	18	4	60	24	93	38	9	3	女		
2	14	-	1	-	13	5	55	9	-	-	水戸市		
-	6	1	-	-	9	4	10	2	-	-	日立市		
1	3	-	-	-	3	-	23	13	1	1	土浦市		
1	25	5	4	2	5	2	9	2	-	-	古河市		
-	3	-	2	-	2	-	6	3	-	-	石岡市		
-	9	-	1	-	4	3	2	-	-	-	結城市		
-	13	1	-	-	2	2	2	2	-	-	龍ヶ崎市		
-	1	-	-	-	-	-	6	2	-	-	下妻市		
-	13	-	2	-	1	-	6	2	-	-	常総市		
-	3	-	-	-	5	1	6	3	-	-	常陸太田市		
-	18	-	2	-	-	-	4	1	-	-	高萩市		
-	2	-	-	-	-	-	-	-	2	2	北茨城市		
-	10	-	-	-	3	-	3	3	1	-	笠間市		
1	6	2	2	1	2	-	10	7	-	-	取手市		
-	-	-	-	-	2	-	5	1	1	-	牛久市		
-	4	-	1	-	12	-	4	2	2	2	つくば市		
-	6	2	-	-	5	1	16	6	-	-	ひたちなか市		
-	2	-	1	-	5	5	14	6	-	-	鹿嶋市		
-	5	-	-	-	-	-	3	3	8	-	潮来市		
-	-	-	-	-	-	-	3	2	1	-	守谷市		
-	3	-	-	-	3	-	1	1	-	-	常陸大宮市		
-	5	-	2	-	12	3	14	8	-	-	那珂市		
-	1	-	1	-	7	4	11	8	1	-	筑西市		
-	4	-	2	-	-	-	-	-	-	-	坂東市		
-	8	-	1	-	1	1	2	2	-	-	稲敷市		
-	1	-	-	-	-	-	1	-	-	-	かすみがうら市		
-	8	1	1	-	2	-	2	1	1	1	桜川市		
-	8	3	2	1	5	4	4	-	-	-	神栖市		
-	4	-	4	1	1	-	2	1	-	-	行方市		
1	8	-	1	-	1	-	1	-	-	-	鉾田市		
-	-	-	-	-	-	-	2	-	-	-	つくばみらい市		
-	-	-	2	-	2	-	3	1	-	-	小美玉市		
-	3	-	-	-	6	-	3	3	-	-	茨城町		
-	2	-	-	-	1	1	1	-	-	-	大洗町		
-	-	-	-	-	1	-	1	-	1	-	城里町		
-	3	-	-	-	4	1	-	-	-	-	東海村		
-	1	-	-	-	1	-	4	-	-	-	大子町		
-	-	-	-	-	-	-	-	-	-	-	美浦村		
-	-	-	-	-	-	-	8	5	1	1	阿見町		
-	-	-	-	-	-	-	-	-	-	-	河内町		
-	12	3	1	-	1	-	1	-	-	-	八千代町		
-	-	-	-	-	-	-	-	-	-	-	五霞町		
-	-	-	-	-	2	-	1	-	1	1	境町		
-	-	-	-	-	-	-	-	-	-	-	利根町		

第55表 職業別学科別就職者数〔高等学校 全日制・定時制〕

区 分	計	専門的・ 技術的 職業 従事者	事務 従事者	販売 従事者	サービス 職業 従事者	保安職業 従事者	農林漁業従事者		生 計
							農林 従事者	漁業 従事者	
令和4年3月	4,189	330	426	278	461	199	36	10	1,990
令和5年3月	4,087	374	422	237	468	177	45	10	1,959
男	2,531	289	76	101	155	125	33	10	1,418
女	1,556	85	346	136	313	52	12	-	541
普通科	計	1,766	58	145	128	274	14	1	841
	男	958	29	22	50	82	11	1	534
	女	808	29	123	78	192	3	-	307
農業に関する学科	計	243	17	17	17	40	8	17	90
	男	146	15	3	6	16	5	9	62
	女	97	2	14	11	24	3	8	28
工業に関する学科	計	1,064	251	22	19	33	21	3	610
	男	975	224	16	15	24	20	3	578
	女	89	27	6	4	9	1	-	32
商業に関する学科	計	451	19	193	26	24	13	2	158
	男	173	11	28	13	7	7	2	96
	女	278	8	165	13	17	6	-	62
水産に関する学科	計	53	4	-	1	1	-	-	6
	男	42	3	-	1	-	-	-	6
	女	11	1	-	-	1	-	-	7
家庭に関する学科	計	62	-	10	10	17	-	-	22
	男	9	-	-	2	3	-	-	2
	女	53	-	10	8	14	-	-	20
看護に関する学科	計	-	-	-	-	-	-	-	-
	男	-	-	-	-	-	-	-	-
	女	-	-	-	-	-	-	-	-
情報に関する学科	計	-	-	-	-	-	-	-	-
	男	-	-	-	-	-	-	-	-
	女	-	-	-	-	-	-	-	-
福祉に関する学科	計	19	18	-	-	-	-	-	1
	男	3	3	-	-	-	-	-	-
	女	16	15	-	-	-	-	-	1
その他の 専門教育 を 施す 学 科	計	10	2	-	-	3	-	-	4
	男	1	-	-	-	-	-	-	-
	女	9	2	-	-	3	-	-	4
総合学科	計	419	5	35	36	76	11	9	207
	男	224	4	7	14	23	8	8	127
	女	195	1	28	22	53	3	1	80

(人)

産 工 程 従 事 者					輸 送 ・ 機 械 運 転 従 事 者	建 設 ・ 採 掘 従 事 者	運 搬 ・ 清 掃 等 者	左 記 以 外 の	区 分
製 造 ・ 加 工 従 事 者	機 械 組 立 従 事 者	整 備 修 理 従 事 者	検 査 従 事 者	そ の 他					
1,687	167	63	41	32	126	169	114	50	令 和 4 年 3 月
1,619	159	62	65	54	78	162	97	58	令 和 5 年 3 月
1,167	114	53	47	37	67	154	64	39	男
452	45	9	18	17	11	8	33	19	女
742	45	19	16	19	49	53	34	45	計
478	25	13	6	12	41	51	22	30	男 } 普 通 科
264	20	6	10	7	8	2	12	15	女 }
70	7	12	-	1	7	15	14	-	計
47	3	12	-	-	6	14	9	-	男 } 農 業 に 関
23	4	-	-	1	1	1	5	-	女 } す る 学 科
474	65	24	32	15	12	64	16	12	計
454	58	23	29	14	12	62	12	8	男 } 工 業 に 関
20	7	1	3	1	-	2	4	4	女 }
144	3	-	10	1	3	4	9	-	計
87	2	-	7	-	3	4	2	-	男 } 商 業 に 関
57	1	-	3	1	-	-	7	-	女 }
1	22	1	2	-	1	-	14	-	計
1	15	1	2	-	-	-	13	-	男 } 水 産 に 関
-	7	-	-	-	1	-	1	-	女 }
20	1	1	-	-	2	1	-	-	計
2	-	-	-	-	1	1	-	-	男 } 家 庭 に 関
18	1	1	-	-	1	-	-	-	女 }
-	-	-	-	-	-	-	-	-	計
-	-	-	-	-	-	-	-	-	男 } 看 護 に 関
-	-	-	-	-	-	-	-	-	女 }
-	-	-	-	-	-	-	-	-	計
-	-	-	-	-	-	-	-	-	男 } 情 報 に 関
-	-	-	-	-	-	-	-	-	女 }
-	-	1	-	-	-	-	-	-	計
-	-	-	-	-	-	-	-	-	男 } 福 祉 に 関
-	-	1	-	-	-	-	-	-	女 }
4	-	-	-	-	-	1	-	-	計
-	-	-	-	-	-	1	-	-	男 } そ の 他 の
4	-	-	-	-	-	-	-	-	女 } 専 門 教 育
164	16	4	5	18	4	24	10	1	計
98	11	4	3	11	4	21	6	1	男 } 総 合 学 科
66	5	-	2	7	-	3	4	-	女 }

第56表 就職先別県外就職者数〔高等学校 全日制・定時制〕

(人)

区 分	計	男	女	区 分	計	男	女
北 海 道	1	1	—	京 都	1	1	—
青 森	—	—	—	大 阪	6	2	4
岩 手	—	—	—	兵 庫	2	—	2
宮 城	4	2	2	奈 良	2	2	—
秋 田	—	—	—	和 歌 山	—	—	—
山 形	2	2	—	鳥 取	1	1	—
福 島	16	9	7	島 根	—	—	—
茨 城	—	—	—	岡 山	—	—	—
栃 木	106	63	43	広 島	—	—	—
群 馬	9	4	5	山 口	2	1	1
埼 玉	40	17	23	徳 島	—	—	—
千 葉	89	55	34	香 川	—	—	—
東 京	212	129	83	愛 媛	—	—	—
神 奈 川	33	24	9	高 知	—	—	—
新 潟	1	—	1	福 岡	1	1	—
富 山	—	—	—	佐 賀	—	—	—
石 川	—	—	—	長 崎	1	1	—
福 井	—	—	—	熊 本	—	—	—
山 梨	—	—	—	大 分	1	1	—
長 野	2	2	—	宮 崎	—	—	—
岐 阜	—	—	—	鹿 児 島	—	—	—
静 岡	1	—	1	沖 縄	1	1	—
愛 知	4	4	—	そ の 他	5	3	2
三 重	—	—	—	合 計	544	326	218
滋 賀	1	—	1	県外就職率 (%)	13.3	12.9	14.0

#### IV 参 考（年次統計）

# 1 学校種別学校数等の推移

## (1) 幼稚園（公立・私立）

区 分	園 数 (園)			学 級 数 (学級)	在 園 者	
	計	公 立	私 立		計	男
昭和33年度	63	23	40	182	6,278	3,227
昭和34年度	65	23	42	189	6,432	3,275
昭和35年度	67	24	43	198	6,991	3,596
昭和36年度	69	26	43	207	7,814	4,017
昭和37年度	69	26	43	209	8,054	4,150
昭和38年度	71	27	44	223	8,642	4,484
昭和39年度	85	31	54	280	10,924	5,666
昭和40年度	99	36	63	332	12,300	6,324
昭和41年度	113	42	71	383	13,831	7,157
昭和42年度	124	49	75	421	15,264	7,738
昭和43年度	157	73	84	498	18,108	9,155
昭和44年度	177	90	87	580	20,354	10,469
昭和45年度	200	105	95	658	23,279	11,912
昭和46年度	228	125	103	743	25,476	13,005
昭和47年度	244	141	103	821	27,677	14,040
昭和48年度	264	155	109	950	33,696	17,240
昭和49年度	291	176	115	1,070	37,359	19,071
昭和50年度	314	189	125	1,181	40,055	20,372
昭和51年度	336	197	139	1,275	42,891	21,703
昭和52年度	354	203	151	1,386	46,137	23,535
昭和53年度	377	221	156	1,494	48,976	24,934
昭和54年度	396	232	164	1,586	51,044	26,094
昭和55年度	421	239	182	1,714	53,627	27,403
昭和56年度	428	243	185	1,684	52,805	26,821
昭和57年度	436	244	192	1,732	53,052	26,948
昭和58年度	439	244	195	1,740	53,761	27,425
昭和59年度	444	245	199	1,761	52,814	26,924
昭和60年度	445	245	200	1,755	51,606	26,274
昭和61年度	446	245	201	1,714	50,480	25,768
昭和62年度	445	245	200	1,727	50,801	26,018
昭和63年度	449	247	202	1,750	51,366	26,140
平成元年度	448	245	203	1,760	51,605	25,974
平成2年度	448	245	203	1,761	51,107	25,728
平成3年度	445	243	202	1,770	50,423	25,578
平成4年度	443	242	201	1,784	49,901	25,396
平成5年度	444	242	202	1,783	48,953	25,007
平成6年度	440	238	202	1,763	47,485	24,313
平成7年度	443	238	205	1,776	46,667	23,855
平成8年度	442	238	204	1,792	46,331	23,677
平成9年度	430	227	203	1,790	46,250	23,657
平成10年度	428	225	203	1,780	45,954	23,521
平成11年度	429	225	204	1,784	45,631	23,342
平成12年度	428	224	204	1,795	45,010	23,061
平成13年度	424	220	204	1,823	44,575	22,848
平成14年度	423	219	204	1,845	45,068	23,031
平成15年度	421	217	204	1,920	44,915	22,802
平成16年度	411	209	202	1,928	44,682	22,750
平成17年度	408	206	202	1,918	44,602	22,675
平成18年度	404	202	202	1,913	44,381	22,427
平成19年度	392	193	199	1,879	43,873	22,195
平成20年度	387	187	200	1,837	42,500	21,675
平成21年度	385	183	202	1,822	41,183	21,144
平成22年度	379	177	202	1,797	40,232	20,762
平成23年度	375	173	202	1,779	39,681	20,366
平成24年度	367	171	196	1,748	39,247	20,136
平成25年度	365	169	196	1,725	38,315	19,698
平成26年度	362	168	194	1,710	37,310	19,148
平成27年度	291	157	134	1,292	28,305	14,610
平成28年度	282	151	131	1,230	26,556	13,555
平成29年度	276	147	129	1,197	25,377	12,849
平成30年度	267	140	127	1,160	24,250	12,263
令和元年度	257	133	124	1,111	22,866	11,607
令和2年度	238	117	121	1,050	21,254	10,916
令和3年度	223	105	118	998	19,871	10,158
令和4年度	205	91	114	957	17,749	9,071
令和5年度	195	84	111	894	16,147	8,213



(人)

数		教 員 数 ( 本 務 者 )		職 員 数 ( 本 務 者 )			
女	計	男	女	計	男	女	
3,051	249	29	220	43	3	40	
3,157	262	29	233	40	6	34	
3,395	278	30	248	49	6	43	
3,797	297	33	264	46	6	40	
3,904	299	31	268	40	6	34	
4,158	328	27	301	47	9	38	
5,258	395	34	361	59	11	48	
5,976	456	38	418	69	13	56	
6,674	540	42	498	77	18	59	
7,526	595	41	554	97	32	65	
8,953	730	52	678	99	35	64	
9,885	831	53	778	116	45	71	
11,367	947	67	880	135	52	83	
12,471	1,053	66	987	153	63	90	
13,637	1,147	67	1,080	164	66	98	
16,456	1,315	77	1,238	192	76	116	
18,288	1,459	88	1,371	206	88	118	
19,683	1,603	94	1,509	241	105	136	
21,188	1,726	107	1,619	278	132	146	
22,602	1,886	104	1,782	340	174	166	
24,042	2,040	114	1,926	372	187	185	
24,950	2,191	122	2,069	409	182	227	
26,224	2,341	117	2,224	455	214	241	
25,984	2,349	105	2,244	464	222	242	
26,104	2,442	124	2,318	487	244	243	
26,336	2,471	120	2,351	492	253	239	
25,890	2,514	129	2,385	505	271	234	
25,332	2,483	128	2,355	516	280	236	
24,712	2,454	142	2,312	501	269	232	
24,783	2,468	135	2,333	485	256	229	
25,226	2,485	136	2,349	481	259	222	
25,631	2,527	143	2,384	497	273	224	
25,379	2,549	146	2,403	468	258	210	
24,845	2,565	147	2,418	458	277	181	
24,505	2,608	156	2,452	469	276	193	
23,946	2,592	151	2,441	409	244	165	
23,172	2,609	150	2,459	407	242	165	
22,812	2,677	166	2,511	426	256	170	
22,654	2,705	152	2,553	427	259	168	
22,593	2,703	152	2,551	434	259	175	
22,433	2,724	163	2,561	369	224	145	
22,289	2,745	160	2,585	370	226	144	
21,949	2,759	155	2,604	379	224	155	
21,727	2,803	161	2,642	368	211	157	
22,037	2,864	167	2,697	357	206	151	
22,113	2,918	178	2,740	371	211	160	
21,932	2,957	182	2,775	357	206	151	
21,927	2,942	171	2,771	319	184	135	
21,954	2,972	176	2,796	310	175	135	
21,678	2,911	174	2,737	305	176	129	
20,825	2,884	173	2,711	295	175	120	
20,039	2,839	175	2,664	306	183	123	
19,470	2,812	165	2,647	312	186	126	
19,315	2,758	160	2,598	309	182	127	
19,111	2,733	161	2,572	302	174	128	
18,617	2,728	164	2,564	316	180	136	
18,162	2,663	173	2,490	290	165	125	
13,695	2,101	121	1,980	212	119	93	
13,001	2,061	119	1,942	226	124	102	
12,528	2,028	116	1,912	231	127	104	
11,987	2,009	120	1,889	231	123	108	
11,259	1,953	112	1,841	245	125	120	
10,338	1,896	115	1,781	251	122	129	
9,713	1,849	115	1,734	242	118	124	
8,678	1,776	114	1,662	233	119	114	
7,934	1,730	114	1,616	228	116	112	

## (2) 幼保連携型認定こども園（公立・私立）

区 分	園 数 (園)			学 級 数 (学級)	在 園 者	
	計	公 立	私 立		計	男
昭和33年度	...	...	...	...	...	...
昭和34年度	...	...	...	...	...	...
昭和35年度	...	...	...	...	...	...
昭和36年度	...	...	...	...	...	...
昭和37年度	...	...	...	...	...	...
昭和38年度	...	...	...	...	...	...
昭和39年度	...	...	...	...	...	...
昭和40年度	...	...	...	...	...	...
昭和41年度	...	...	...	...	...	...
昭和42年度	...	...	...	...	...	...
昭和43年度	...	...	...	...	...	...
昭和44年度	...	...	...	...	...	...
昭和45年度	...	...	...	...	...	...
昭和46年度	...	...	...	...	...	...
昭和47年度	...	...	...	...	...	...
昭和48年度	...	...	...	...	...	...
昭和49年度	...	...	...	...	...	...
昭和50年度	...	...	...	...	...	...
昭和51年度	...	...	...	...	...	...
昭和52年度	...	...	...	...	...	...
昭和53年度	...	...	...	...	...	...
昭和54年度	...	...	...	...	...	...
昭和55年度	...	...	...	...	...	...
昭和56年度	...	...	...	...	...	...
昭和57年度	...	...	...	...	...	...
昭和58年度	...	...	...	...	...	...
昭和59年度	...	...	...	...	...	...
昭和60年度	...	...	...	...	...	...
昭和61年度	...	...	...	...	...	...
昭和62年度	...	...	...	...	...	...
昭和63年度	...	...	...	...	...	...
平成元年度	...	...	...	...	...	...
平成2年度	...	...	...	...	...	...
平成3年度	...	...	...	...	...	...
平成4年度	...	...	...	...	...	...
平成5年度	...	...	...	...	...	...
平成6年度	...	...	...	...	...	...
平成7年度	...	...	...	...	...	...
平成8年度	...	...	...	...	...	...
平成9年度	...	...	...	...	...	...
平成10年度	...	...	...	...	...	...
平成11年度	...	...	...	...	...	...
平成12年度	...	...	...	...	...	...
平成13年度	...	...	...	...	...	...
平成14年度	...	...	...	...	...	...
平成15年度	...	...	...	...	...	...
平成16年度	...	...	...	...	...	...
平成17年度	...	...	...	...	...	...
平成18年度	...	...	...	...	...	...
平成19年度	...	...	...	...	...	...
平成20年度	...	...	...	...	...	...
平成21年度	...	...	...	...	...	...
平成22年度	...	...	...	...	...	...
平成23年度	...	...	...	...	...	...
平成24年度	...	...	...	...	...	...
平成25年度	...	...	...	...	...	...
平成26年度	...	...	...	...	...	...
平成27年度	94	9	85	527	14,693	7,616
平成28年度	109	11	98	585	16,411	8,454
平成29年度	114	12	102	614	17,181	8,817
平成30年度	125	15	110	641	17,820	9,101
令和元年度	143	15	128	715	20,040	10,307
令和2年度	160	20	140	768	21,997	11,324
令和3年度	164	20	144	778	22,074	11,313
令和4年度	172	21	151	826	22,401	11,454
令和5年度	175	21	154	859	21,951	11,198

(注)「幼保連携型認定こども園」制度は、平成27年に発足。

(人)

[illegible]

## (3) 小 学 校 (公 立 ・ 私 立)

区 分	学 校 数 (校)		学 級 数 (学級)	児 童 数		
	本 校	分 校		計	男	女
昭 和 33 年 度	544	102	7,221	320,024	162,813	157,211
昭 和 34 年 度	544	95	7,311	317,442	161,487	155,955
昭 和 35 年 度	544	89	7,191	301,861	153,654	148,207
昭 和 36 年 度	545	87	7,028	289,893	147,619	142,274
昭 和 37 年 度	546	84	6,901	276,142	140,318	135,824
昭 和 38 年 度	545	81	6,793	262,518	133,273	129,245
昭 和 39 年 度	547	77	6,902	250,145	127,188	122,957
昭 和 40 年 度	545	75	6,840	239,910	122,006	117,904
昭 和 41 年 度	546	73	6,770	231,125	117,682	113,443
昭 和 42 年 度	545	63	6,674	222,597	113,485	109,112
昭 和 43 年 度	544	62	6,587	214,411	109,448	104,963
昭 和 44 年 度	545	55	6,569	209,305	106,875	102,430
昭 和 45 年 度	548	47	6,551	207,689	106,050	101,639
昭 和 46 年 度	547	40	6,586	207,075	105,710	101,365
昭 和 47 年 度	544	35	6,643	206,055	105,162	100,893
昭 和 48 年 度	545	31	6,640	204,800	104,485	100,315
昭 和 49 年 度	548	31	6,842	211,948	108,163	103,785
昭 和 50 年 度	554	30	7,042	218,536	111,695	106,841
昭 和 51 年 度	558	30	7,236	225,412	115,212	110,200
昭 和 52 年 度	558	30	7,446	232,663	118,816	113,847
昭 和 53 年 度	562	25	7,713	243,823	124,741	119,082
昭 和 54 年 度	565	21	7,957	258,026	131,892	126,134
昭 和 55 年 度	568	20	8,171	267,274	136,608	130,666
昭 和 56 年 度	571	16	8,337	274,787	140,439	134,348
昭 和 57 年 度	579	16	8,434	278,706	142,442	136,264
昭 和 58 年 度	581	12	8,447	278,325	142,278	136,047
昭 和 59 年 度	583	11	8,403	275,480	141,007	134,473
昭 和 60 年 度	585	7	8,217	268,529	137,407	131,122
昭 和 61 年 度	586	4	8,122	260,099	133,097	127,002
昭 和 62 年 度	587	3	7,987	250,883	128,328	122,555
昭 和 63 年 度	589	3	7,943	244,425	125,049	119,376
平 成 元 年 度	589	3	7,946	240,016	122,850	117,166
平 成 2 年 度	589	3	7,919	235,269	120,059	115,210
平 成 3 年 度	591	3	7,918	231,769	118,114	113,655
平 成 4 年 度	591	3	7,804	227,208	115,753	111,455
平 成 5 年 度	592	2	7,719	223,327	114,004	109,323
平 成 6 年 度	593	2	7,600	218,865	111,689	107,176
平 成 7 年 度	595	2	7,479	213,440	108,844	104,596
平 成 8 年 度	593	2	7,319	206,564	105,613	100,951
平 成 9 年 度	593	2	7,168	199,211	102,211	97,000
平 成 10 年 度	593	1	7,016	193,672	99,640	94,032
平 成 11 年 度	593	1	6,914	188,743	97,023	91,720
平 成 12 年 度	592	1	6,839	184,040	94,720	89,320
平 成 13 年 度	588	1	6,819	181,221	93,384	87,837
平 成 14 年 度	588	1	6,803	178,435	91,869	86,566
平 成 15 年 度	583	-	6,811	177,009	91,137	85,872
平 成 16 年 度	581	-	6,785	175,262	90,100	85,162
平 成 17 年 度	579	-	6,762	173,733	89,268	84,465
平 成 18 年 度	579	-	6,759	172,723	88,712	84,011
平 成 19 年 度	578	-	6,787	171,048	87,733	83,315
平 成 20 年 度	573	-	6,827	170,673	87,392	83,281
平 成 21 年 度	572	-	6,831	169,194	86,446	82,748
平 成 22 年 度	569	-	6,881	167,230	85,626	81,604
平 成 23 年 度	563	-	6,901	164,733	84,246	80,487
平 成 24 年 度	554	-	6,844	160,876	82,282	78,594
平 成 25 年 度	547	-	6,801	158,231	80,997	77,234
平 成 26 年 度	537	-	6,781	155,466	79,646	75,820
平 成 27 年 度	528	-	6,771	153,207	78,617	74,590
平 成 28 年 度	508	-	6,647	149,815	76,938	72,877
平 成 29 年 度	504	-	6,652	147,653	75,789	71,864
平 成 30 年 度	487	-	6,520	143,625	73,701	69,924
令 和 元 年 度	479	-	6,492	141,194	72,309	68,885
令 和 2 年 度	475	-	6,465	138,384	70,891	67,493
令 和 3 年 度	465	-	6,374	135,172	69,269	65,903
令 和 4 年 度	450	-	6,364	132,120	67,556	64,564
令 和 5 年 度	448	-	6,361	129,960	66,505	63,455

(人)

教 員 数 (本 務 者)			職 員 数 (本 務 者)		
計	男	女	計	男	女
8,526	4,629	3,897	1,093	228	865
8,681	4,741	3,940	1,159	229	930
8,597	4,688	3,909	1,208	225	983
8,487	4,597	3,890	1,304	225	1,079
8,338	4,439	3,899	1,359	218	1,141
8,261	4,355	3,906	1,427	207	1,220
8,321	4,346	3,975	1,579	209	1,370
8,315	4,298	4,017	1,595	201	1,394
8,265	4,239	4,026	1,640	214	1,426
8,246	4,190	4,056	1,684	220	1,464
8,266	4,184	4,082	1,705	293	1,412
8,274	4,159	4,115	1,688	268	1,420
8,295	4,160	4,135	1,683	247	1,436
8,380	4,186	4,194	1,611	221	1,390
8,517	4,224	4,293	1,612	208	1,404
8,616	4,241	4,375	1,568	211	1,357
8,873	4,361	4,512	1,580	205	1,375
9,158	4,431	4,727	1,721	215	1,506
9,459	4,480	4,979	1,751	222	1,529
9,736	4,575	5,161	1,790	211	1,579
10,080	4,707	5,373	1,850	224	1,626
10,422	4,833	5,589	1,853	218	1,635
10,735	4,984	5,751	1,865	212	1,653
10,960	5,102	5,858	1,851	203	1,648
11,134	5,228	5,906	1,867	205	1,662
11,193	5,285	5,908	1,894	201	1,693
11,195	5,246	5,949	1,896	202	1,694
11,005	5,091	5,914	1,872	193	1,679
10,966	4,989	5,977	1,856	191	1,665
10,913	4,909	6,004	1,847	191	1,656
10,838	4,887	5,951	1,830	189	1,641
11,055	4,829	6,226	1,777	183	1,594
11,061	4,723	6,338	1,789	177	1,612
11,132	4,607	6,525	1,814	179	1,635
11,038	4,501	6,537	1,801	170	1,631
10,991	4,376	6,615	1,812	171	1,641
10,945	4,358	6,587	1,797	185	1,612
10,864	4,264	6,600	1,802	178	1,624
10,757	4,147	6,610	1,781	177	1,604
10,641	4,054	6,587	1,770	172	1,598
10,454	3,923	6,531	1,720	175	1,545
10,358	3,862	6,496	1,613	168	1,445
10,223	3,793	6,430	1,558	169	1,389
10,225	3,741	6,484	1,528	168	1,360
10,227	3,702	6,525	1,521	168	1,353
10,282	3,711	6,571	1,477	163	1,314
10,304	3,659	6,645	1,457	162	1,295
10,247	3,670	6,577	1,445	170	1,275
10,259	3,673	6,586	1,406	171	1,235
10,235	3,664	6,571	1,302	155	1,147
10,285	3,674	6,611	1,255	155	1,100
10,311	3,688	6,623	1,205	159	1,046
10,345	3,676	6,669	1,168	150	1,018
10,311	3,637	6,674	1,089	146	943
10,289	3,622	6,667	1,047	144	903
10,255	3,597	6,658	1,020	146	874
10,130	3,578	6,552	958	145	813
10,131	3,563	6,568	911	148	763
9,950	3,492	6,458	867	150	717
9,965	3,477	6,488	850	148	702
9,672	3,382	6,290	801	140	661
9,623	3,367	6,256	762	137	625
9,637	3,361	6,276	692	121	571
9,537	3,294	6,243	664	128	536
9,520	3,276	6,244	637	128	509
9,578	3,297	6,281	630	139	491

## (4) 中 学 校 (公立・私立)

区 分	学 校 数 (校)				学 級 数 (学級)	生
	本 校	分 校	中高一貫教育校 (再掲)			計
			併 設 型	連 携 型		
昭 和 33 年 度	331	5	…	…	2,778	125,863
昭 和 34 年 度	315	5	…	…	2,860	124,669
昭 和 35 年 度	301	3	…	…	3,132	139,962
昭 和 36 年 度	292	3	…	…	3,474	159,600
昭 和 37 年 度	281	1	…	…	3,655	166,354
昭 和 38 年 度	273	1	…	…	3,641	160,366
昭 和 39 年 度	265	1	…	…	3,642	155,074
昭 和 40 年 度	246	1	…	…	3,526	146,936
昭 和 41 年 度	233	1	…	…	3,418	138,278
昭 和 42 年 度	225	1	…	…	3,337	132,053
昭 和 43 年 度	214	1	…	…	3,301	126,674
昭 和 44 年 度	208	1	…	…	3,211	121,820
昭 和 45 年 度	204	1	…	…	3,105	116,262
昭 和 46 年 度	201	1	…	…	3,029	112,443
昭 和 47 年 度	198	1	…	…	2,946	108,972
昭 和 48 年 度	198	1	…	…	2,922	107,175
昭 和 49 年 度	197	1	…	…	2,857	104,060
昭 和 50 年 度	196	1	…	…	2,823	103,246
昭 和 51 年 度	196	1	…	…	2,845	103,835
昭 和 52 年 度	195	1	…	…	2,899	106,697
昭 和 53 年 度	198	1	…	…	2,924	107,763
昭 和 54 年 度	200	1	…	…	2,882	106,698
昭 和 55 年 度	205	1	…	…	2,985	111,523
昭 和 56 年 度	207	1	…	…	3,125	118,141
昭 和 57 年 度	210	-	…	…	3,301	126,672
昭 和 58 年 度	214	-	…	…	3,380	135,459
昭 和 59 年 度	221	-	…	…	3,497	135,059
昭 和 60 年 度	226	-	…	…	3,633	141,047
昭 和 61 年 度	229	-	…	…	3,712	144,714
昭 和 62 年 度	234	-	…	…	3,763	146,440
昭 和 63 年 度	235	-	…	…	3,702	143,113
平 成 元 年 度	235	-	…	…	3,694	138,249
平 成 2 年 度	234	-	…	…	3,707	133,572
平 成 3 年 度	236	-	…	…	3,762	130,700
平 成 4 年 度	238	-	…	…	3,712	128,382
平 成 5 年 度	238	-	…	…	3,612	124,137
平 成 6 年 度	239	-	…	…	3,531	120,698
平 成 7 年 度	240	-	…	…	3,466	118,119
平 成 8 年 度	241	-	…	…	3,450	117,265
平 成 9 年 度	241	-	…	…	3,417	116,124
平 成 10 年 度	241	-	…	…	3,356	113,357
平 成 11 年 度	242	-	-	-	3,278	109,541
平 成 12 年 度	243	-	-	-	3,206	105,571
平 成 13 年 度	242	-	-	-	3,127	101,873
平 成 14 年 度	242	-	-	-	3,063	98,075
平 成 15 年 度	243	-	1	3	2,972	94,179
平 成 16 年 度	244	-	1	3	2,924	91,806
平 成 17 年 度	244	-	1	4	2,891	90,245
平 成 18 年 度	244	-	1	4	2,915	89,564
平 成 19 年 度	242	-	-	4	2,897	88,755
平 成 20 年 度	242	-	6	4	2,897	87,356
平 成 21 年 度	243	-	7	4	2,909	86,667
平 成 22 年 度	243	-	7	4	2,984	85,462
平 成 23 年 度	242	-	7	4	2,968	85,553
平 成 24 年 度	242	-	8	4	2,991	84,995
平 成 25 年 度	239	-	8	4	2,985	84,130
平 成 26 年 度	237	-	9	4	2,985	83,433
平 成 27 年 度	234	-	10	3	2,966	82,124
平 成 28 年 度	233	-	10	3	2,951	80,334
平 成 29 年 度	230	-	10	3	2,953	78,426
平 成 30 年 度	224	-	10	3	2,901	74,869
令 和 元 年 度	223	-	10	2	2,886	73,523
令 和 2 年 度	227	-	14	2	2,871	72,436
令 和 3 年 度	225	-	17	2	2,887	72,035
令 和 4 年 度	223	-	19	2	2,879	70,780
令 和 5 年 度	223	-	19	2	2,833	69,619

(人)

徒 数		教 員 数 ( 本 務 者 )			職 員 数 ( 本 務 者 )		
男	女	計	男	女	計	男	女
63,821	62,042	4,103	3,297	806	579	194	385
63,441	61,228	4,439	3,542	897	580	189	391
70,990	68,972	4,840	3,860	980	582	187	395
80,853	78,747	5,260	4,158	1,102	602	198	404
84,505	81,849	5,532	4,324	1,208	611	202	409
81,688	78,678	5,575	4,302	1,273	610	196	414
79,048	76,026	5,522	4,232	1,290	680	215	465
74,677	72,259	5,510	4,179	1,331	662	199	463
70,276	68,002	5,481	4,140	1,341	675	207	468
67,099	64,954	5,473	4,085	1,388	664	206	458
64,226	62,448	5,473	4,038	1,435	687	200	487
61,710	60,110	5,343	3,941	1,402	670	193	477
59,060	57,202	5,206	3,829	1,377	688	193	495
57,303	55,140	5,108	3,736	1,372	687	180	507
55,691	53,281	5,061	3,683	1,378	683	173	510
54,760	52,415	5,030	3,666	1,364	663	168	495
53,096	50,964	4,958	3,614	1,344	660	163	497
52,623	50,623	4,900	3,553	1,347	701	164	537
52,903	50,932	4,926	3,556	1,370	700	170	530
54,475	52,222	5,019	3,598	1,421	693	169	524
54,930	52,833	5,091	3,606	1,485	694	172	522
54,534	52,164	5,068	3,565	1,503	694	170	524
56,979	54,544	5,239	3,658	1,581	725	164	561
60,551	57,590	5,465	3,766	1,699	730	163	567
64,841	61,831	5,752	3,904	1,848	768	163	605
66,678	68,781	5,917	4,025	1,892	801	167	634
69,069	65,990	6,133	4,161	1,972	822	165	657
72,011	69,036	6,361	4,295	2,066	826	162	664
73,930	70,784	6,515	4,348	2,167	830	155	675
74,701	71,739	6,674	4,424	2,250	831	156	675
73,192	69,921	6,591	4,339	2,252	831	153	678
70,837	67,412	6,649	4,288	2,361	820	152	668
68,584	64,988	6,665	4,255	2,410	826	149	677
66,982	63,718	6,882	4,266	2,616	825	147	678
65,684	62,698	6,835	4,186	2,649	845	152	693
63,344	60,793	6,748	4,127	2,621	837	147	690
61,752	58,946	6,622	4,017	2,605	825	151	674
60,701	57,418	6,585	3,924	2,661	819	151	668
60,101	57,164	6,608	3,888	2,720	845	153	692
59,193	56,931	6,612	3,846	2,766	838	154	684
57,556	55,801	6,520	3,788	2,732	790	149	641
56,021	53,520	6,403	3,740	2,663	748	150	598
54,150	51,421	6,327	3,720	2,607	737	152	585
52,358	49,515	6,259	3,670	2,589	719	149	570
50,283	47,792	6,197	3,629	2,568	717	151	566
48,498	45,681	6,154	3,624	2,530	690	155	535
47,348	44,458	6,172	3,644	2,528	660	157	503
46,560	43,685	6,163	3,624	2,539	647	155	492
46,172	43,392	6,214	3,638	2,576	623	144	479
45,816	42,939	6,213	3,654	2,559	573	129	444
45,081	42,275	6,192	3,647	2,545	545	121	424
44,738	41,929	6,203	3,645	2,558	532	128	404
43,845	41,617	6,218	3,632	2,586	528	122	406
43,923	41,630	6,255	3,633	2,622	506	127	379
43,570	41,425	6,272	3,620	2,652	482	124	358
43,153	40,977	6,259	3,600	2,659	452	119	333
42,657	40,776	6,169	3,531	2,638	442	122	320
41,880	40,244	6,164	3,553	2,631	428	120	308
41,046	39,288	6,119	3,490	2,629	409	116	293
40,143	38,283	6,080	3,475	2,605	390	118	272
38,348	36,521	5,876	3,327	2,549	377	119	258
37,683	35,840	5,858	3,302	2,556	361	113	248
37,104	35,332	5,862	3,287	2,575	348	106	242
36,929	35,106	5,837	3,264	2,573	332	102	230
36,385	34,395	5,828	3,203	2,625	322	100	222
<b>35,845</b>	<b>33,774</b>	<b>5,768</b>	<b>3,147</b>	<b>2,621</b>	<b>313</b>	<b>94</b>	<b>219</b>

## (5) 義務教育学校(公立)

区 分	学 校 数 (校)			学 級 数 (学級)	生 計
	計	公 立	私 立		
昭和33年度	…	…	…	…	…
昭和34年度	…	…	…	…	…
昭和35年度	…	…	…	…	…
昭和36年度	…	…	…	…	…
昭和37年度	…	…	…	…	…
昭和38年度	…	…	…	…	…
昭和39年度	…	…	…	…	…
昭和40年度	…	…	…	…	…
昭和41年度	…	…	…	…	…
昭和42年度	…	…	…	…	…
昭和43年度	…	…	…	…	…
昭和44年度	…	…	…	…	…
昭和45年度	…	…	…	…	…
昭和46年度	…	…	…	…	…
昭和47年度	…	…	…	…	…
昭和48年度	…	…	…	…	…
昭和49年度	…	…	…	…	…
昭和50年度	…	…	…	…	…
昭和51年度	…	…	…	…	…
昭和52年度	…	…	…	…	…
昭和53年度	…	…	…	…	…
昭和54年度	…	…	…	…	…
昭和55年度	…	…	…	…	…
昭和56年度	…	…	…	…	…
昭和57年度	…	…	…	…	…
昭和58年度	…	…	…	…	…
昭和59年度	…	…	…	…	…
昭和60年度	…	…	…	…	…
昭和61年度	…	…	…	…	…
昭和62年度	…	…	…	…	…
昭和63年度	…	…	…	…	…
平成元年度	…	…	…	…	…
平成2年度	…	…	…	…	…
平成3年度	…	…	…	…	…
平成4年度	…	…	…	…	…
平成5年度	…	…	…	…	…
平成6年度	…	…	…	…	…
平成7年度	…	…	…	…	…
平成8年度	…	…	…	…	…
平成9年度	…	…	…	…	…
平成10年度	…	…	…	…	…
平成11年度	…	…	…	…	…
平成12年度	…	…	…	…	…
平成13年度	…	…	…	…	…
平成14年度	…	…	…	…	…
平成15年度	…	…	…	…	…
平成16年度	…	…	…	…	…
平成17年度	…	…	…	…	…
平成18年度	…	…	…	…	…
平成19年度	…	…	…	…	…
平成20年度	…	…	…	…	…
平成21年度	…	…	…	…	…
平成22年度	…	…	…	…	…
平成23年度	…	…	…	…	…
平成24年度	…	…	…	…	…
平成25年度	…	…	…	…	…
平成26年度	…	…	…	…	…
平成27年度	…	…	…	…	…
平成28年度	2	2	—	70	2,021
平成29年度	3	3	—	82	2,394
平成30年度	9	9	—	256	6,526
令和元年度	9	9	—	274	6,983
令和2年度	10	10	—	312	7,808
令和3年度	12	12	—	380	9,271
令和4年度	15	15	—	446	10,471
令和5年度	15	15	—	445	10,253

(注)「義務教育学校」制度は、平成28年に発足。



(人)

[illegible]

## (6) 高等学校 (公立・私立) [全日制・定時制]

区 分	学 校		数 (校)		生 徒	
	本 校	分 校	中高一貫教育校 (再掲)		計	男
			併 設 型	連 携 型		
昭和 33 年 度	60	8	…	…	55,902	28,505
昭和 34 年 度	62	8	…	…	57,740	28,957
昭和 35 年 度	63	7	…	…	58,571	28,979
昭和 36 年 度	64	6	…	…	56,915	28,032
昭和 37 年 度	67	6	…	…	60,028	29,307
昭和 38 年 度	72	4	…	…	71,143	34,696
昭和 39 年 度	77	4	…	…	84,620	41,410
昭和 40 年 度	78	3	…	…	93,801	46,381
昭和 41 年 度	81	1	…	…	95,710	47,899
昭和 42 年 度	81	1	…	…	94,659	47,245
昭和 43 年 度	81	1	…	…	92,500	46,009
昭和 44 年 度	83	1	…	…	90,143	44,540
昭和 45 年 度	85	2	…	…	89,608	43,993
昭和 46 年 度	88	2	…	…	90,116	44,062
昭和 47 年 度	91	1	…	…	90,866	44,551
昭和 48 年 度	94	1	…	…	91,058	44,824
昭和 49 年 度	96	1	…	…	91,775	45,589
昭和 50 年 度	97	1	…	…	92,684	46,510
昭和 51 年 度	99	1	…	…	94,156	47,503
昭和 52 年 度	101	1	…	…	93,742	47,305
昭和 53 年 度	106	1	…	…	95,494	48,278
昭和 54 年 度	108	1	…	…	97,315	49,184
昭和 55 年 度	110	1	…	…	101,160	51,240
昭和 56 年 度	112	-	…	…	102,446	51,956
昭和 57 年 度	112	-	…	…	101,450	51,572
昭和 58 年 度	119	-	…	…	105,813	53,836
昭和 59 年 度	121	-	…	…	111,389	56,797
昭和 60 年 度	124	-	…	…	119,540	60,947
昭和 61 年 度	127	-	…	…	123,120	62,341
昭和 62 年 度	130	-	…	…	127,270	63,874
昭和 63 年 度	130	-	…	…	132,474	65,918
平成 元 年 度	131	-	…	…	135,787	67,574
平成 2 年 度	131	-	…	…	137,069	68,270
平成 3 年 度	131	-	…	…	133,183	66,268
平成 4 年 度	131	-	…	…	128,548	64,029
平成 5 年 度	131	-	…	…	124,249	62,099
平成 6 年 度	131	-	…	…	121,515	60,842
平成 7 年 度	132	-	…	…	118,474	59,284
平成 8 年 度	132	-	…	…	113,784	56,831
平成 9 年 度	132	-	…	…	110,094	55,159
平成 10 年 度	132	-	…	…	107,355	54,006
平成 11 年 度	132	-	-	-	105,864	53,201
平成 12 年 度	132	-	-	-	104,371	52,349
平成 13 年 度	132	-	-	-	101,503	50,774
平成 14 年 度	133	-	-	-	98,367	49,663
平成 15 年 度	133	-	1	1	95,191	48,372
平成 16 年 度	134	-	1	1	92,382	47,433
平成 17 年 度	135	-	1	3	89,734	45,981
平成 18 年 度	134	1	1	3	86,430	44,359
平成 19 年 度	133	1	-	3	84,084	43,105
平成 20 年 度	131	1	6	3	82,462	42,163
平成 21 年 度	134	1	7	3	81,910	41,977
平成 22 年 度	130	1	7	3	81,626	41,863
平成 23 年 度	124	1	7	3	80,494	41,209
平成 24 年 度	122	1	8	3	79,826	40,687
平成 25 年 度	119	1	8	3	78,960	40,037
平成 26 年 度	120	1	9	3	79,089	40,117
平成 27 年 度	119	1	10	3	79,077	40,226
平成 28 年 度	119	1	10	3	78,884	40,316
平成 29 年 度	119	1	10	3	78,372	39,981
平成 30 年 度	120	1	10	3	77,043	39,296
令和 元 年 度	121	1	10	3	75,540	38,589
令和 2 年 度	120	1	14	3	74,121	37,975
令和 3 年 度	118	1	17	3	71,842	36,842
令和 4 年 度	116	1	19	3	70,422	36,300
令和 5 年 度	118	1	19	3	68,813	35,567

(人)

数	教 員 数 ( 本 務 者 )			職 員 数 ( 本 務 者 )		
女	計	男	女	計	男	女
27,397	2,152	1,802	350	569	393	176
28,783	2,273	1,903	370	575	408	167
29,592	2,364	1,978	386	593	425	168
28,883	2,442	2,038	404	604	439	165
30,721	2,696	2,231	465	689	497	192
36,447	3,077	2,550	527	744	525	219
43,210	3,474	2,847	627	805	551	254
47,420	3,795	3,104	691	863	582	281
47,811	3,946	3,220	726	900	598	302
47,414	3,989	3,263	726	934	613	321
46,491	4,076	3,326	750	946	625	321
45,603	4,141	3,388	753	1,042	669	373
45,615	4,281	3,509	772	1,086	692	394
46,054	4,423	3,618	805	1,133	712	421
46,315	4,563	3,727	836	1,149	714	435
46,234	4,675	3,826	849	1,170	717	453
46,186	4,708	3,839	869	1,188	736	452
46,174	4,783	3,888	895	1,201	748	453
46,653	4,868	3,951	917	1,213	746	467
46,437	4,952	3,986	966	1,248	765	483
47,216	5,074	4,078	996	1,279	788	491
48,131	5,203	4,192	1,011	1,303	809	494
49,920	5,363	4,310	1,053	1,328	829	499
50,490	5,472	4,399	1,073	1,349	828	521
49,878	5,510	4,453	1,057	1,350	827	523
51,977	5,661	4,551	1,110	1,375	840	535
54,592	5,872	4,722	1,150	1,393	855	538
58,593	6,136	4,878	1,258	1,427	883	544
60,779	6,248	4,973	1,275	1,446	895	551
63,396	6,421	5,076	1,345	1,464	909	555
66,556	6,577	5,153	1,424	1,460	901	559
68,213	6,712	5,220	1,492	1,448	884	564
68,799	6,769	5,239	1,530	1,454	866	588
66,915	6,808	5,228	1,580	1,450	854	596
64,519	6,895	5,250	1,645	1,464	864	600
62,150	6,885	5,211	1,674	1,475	852	623
60,673	6,906	5,191	1,715	1,477	849	628
59,190	6,924	5,152	1,772	1,487	839	648
56,953	6,899	5,100	1,799	1,487	835	652
54,935	6,875	5,069	1,806	1,477	831	646
53,349	6,849	5,016	1,833	1,473	830	643
52,663	6,783	4,963	1,820	1,472	826	646
52,022	6,710	4,875	1,835	1,452	835	617
50,729	6,620	4,817	1,803	1,444	832	612
48,704	6,593	4,778	1,815	1,434	832	602
46,819	6,424	4,629	1,795	1,427	832	595
44,949	6,366	4,572	1,794	1,401	803	598
43,753	6,294	4,521	1,773	1,346	762	584
42,071	6,286	4,498	1,788	1,328	752	576
40,979	6,215	4,431	1,784	1,280	726	554
40,299	6,118	4,361	1,757	1,256	722	534
39,933	6,019	4,284	1,735	1,243	711	532
39,763	5,920	4,192	1,728	1,232	695	537
39,285	5,832	4,135	1,697	1,182	682	500
39,139	5,764	4,067	1,697	1,161	658	503
38,923	5,685	3,997	1,688	1,102	649	453
38,972	5,710	3,996	1,714	1,081	630	451
38,851	5,714	3,990	1,724	1,064	622	442
38,568	5,734	3,970	1,764	1,051	602	449
38,391	5,754	3,963	1,791	1,049	590	459
37,747	5,744	3,957	1,787	1,035	587	448
36,951	5,717	3,926	1,791	1,022	574	448
36,146	5,644	3,846	1,798	1,029	581	448
35,000	5,593	3,789	1,804	1,002	554	448
34,122	5,470	3,710	1,760	992	531	461
33,246	5,422	3,669	1,753	972	510	462

## (7) 中等教育学校(公立・私立)

区 分	学 校 数 (校)			生	
	計	公 立	私 立	計	男
昭和33年度	…	…	…	…	…
昭和34年度	…	…	…	…	…
昭和35年度	…	…	…	…	…
昭和36年度	…	…	…	…	…
昭和37年度	…	…	…	…	…
昭和38年度	…	…	…	…	…
昭和39年度	…	…	…	…	…
昭和40年度	…	…	…	…	…
昭和41年度	…	…	…	…	…
昭和42年度	…	…	…	…	…
昭和43年度	…	…	…	…	…
昭和44年度	…	…	…	…	…
昭和45年度	…	…	…	…	…
昭和46年度	…	…	…	…	…
昭和47年度	…	…	…	…	…
昭和48年度	…	…	…	…	…
昭和49年度	…	…	…	…	…
昭和50年度	…	…	…	…	…
昭和51年度	…	…	…	…	…
昭和52年度	…	…	…	…	…
昭和53年度	…	…	…	…	…
昭和54年度	…	…	…	…	…
昭和55年度	…	…	…	…	…
昭和56年度	…	…	…	…	…
昭和57年度	…	…	…	…	…
昭和58年度	…	…	…	…	…
昭和59年度	…	…	…	…	…
昭和60年度	…	…	…	…	…
昭和61年度	…	…	…	…	…
昭和62年度	…	…	…	…	…
昭和63年度	…	…	…	…	…
平成元年度	…	…	…	…	…
平成2年度	…	…	…	…	…
平成3年度	…	…	…	…	…
平成4年度	…	…	…	…	…
平成5年度	…	…	…	…	…
平成6年度	…	…	…	…	…
平成7年度	…	…	…	…	…
平成8年度	…	…	…	…	…
平成9年度	…	…	…	…	…
平成10年度	…	…	…	…	…
平成11年度	—	—	—	—	—
平成12年度	—	—	—	—	—
平成13年度	—	—	—	—	—
平成14年度	—	—	—	—	—
平成15年度	—	—	—	—	—
平成16年度	—	—	—	—	—
平成17年度	—	—	—	—	—
平成18年度	—	—	—	—	—
平成19年度	1	—	1	622	337
平成20年度	3	1	2	949	482
平成21年度	3	1	2	1,167	596
平成22年度	3	1	2	1,353	669
平成23年度	3	1	2	1,468	716
平成24年度	3	1	2	1,635	768
平成25年度	4	2	2	1,892	889
平成26年度	4	2	2	1,956	934
平成27年度	4	2	2	2,061	999
平成28年度	4	2	2	2,173	1,067
平成29年度	4	2	2	2,282	1,133
平成30年度	4	2	2	2,399	1,198
令和元年度	4	2	2	2,443	1,237
令和2年度	5	2	3	2,528	1,281
令和3年度	6	3	3	2,733	1,374
令和4年度	6	3	3	2,983	1,509
令和5年度	6	3	3	3,177	1,597

(注)「中等教育学校」制度は、平成11年に発足。

(人)

[illegible]

## (8) 特別支援学校(公立)

区 分	学 校 数 (校)		学級数(学級)	在 学 者 数		
	本 校	分 校		計	男	女
昭和33年度	2		...	447	258	189
昭和34年度	2		...	498	286	212
昭和35年度	2		...	489	279	210
昭和36年度	2		...	500	297	203
昭和37年度	3	1	...	608	342	266
昭和38年度	3	1	64	650	365	285
昭和39年度	3	1	64	699	402	297
昭和40年度	3	1	65	709	402	307
昭和41年度	4	1	75	723	404	319
昭和42年度	4	1	71	694	403	291
昭和43年度	5	1	79	706	399	307
昭和44年度	5	1	86	702	391	311
昭和45年度	5	2	97	801	436	365
昭和46年度	6	1	104	825	456	369
昭和47年度	6	2	112	878	482	396
昭和48年度	6	2	120	908	501	407
昭和49年度	7	2	137	944	526	418
昭和50年度	7	2	151	1,010	574	436
昭和51年度	7	2	154	1,004	572	432
昭和52年度	7	2	154	963	543	420
昭和53年度	7	2	155	942	531	411
昭和54年度	10	5	311	1,730	1,034	696
昭和55年度	12	3	381	1,875	1,155	720
昭和56年度	12	3	397	2,035	1,270	765
昭和57年度	14	2	438	2,134	1,336	798
昭和58年度	14	2	431	2,143	1,333	810
昭和59年度	15	2	445	2,145	1,340	805
昭和60年度	16	2	443	2,171	1,369	802
昭和61年度	16	2	461	2,240	1,402	838
昭和62年度	18	2	471	2,288	1,431	857
昭和63年度	18	2	465	2,316	1,422	894
平成元年度	18	2	462	2,327	1,416	911
平成2年度	18	2	459	2,285	1,385	900
平成3年度	18	2	463	2,297	1,407	890
平成4年度	18	2	476	2,305	1,402	903
平成5年度	18	2	512	2,278	1,420	858
平成6年度	18	2	525	2,264	1,401	863
平成7年度	18	3	555	2,286	1,428	858
平成8年度	18	3	577	2,296	1,442	854
平成9年度	19	2	599	2,353	1,476	877
平成10年度	19	2	621	2,386	1,516	870
平成11年度	20	2	632	2,474	1,592	882
平成12年度	20	2	645	2,544	1,652	892
平成13年度	20	1	669	2,638	1,744	894
平成14年度	20	1	689	2,708	1,779	929
平成15年度	20	1	708	2,795	1,836	959
平成16年度	20	1	716	2,837	1,877	960
平成17年度	20	1	739	2,922	1,965	957
平成18年度	20	1	748	2,986	2,012	974
平成19年度	21	1	775	3,094	2,071	1,023
平成20年度	21	1	798	3,236	2,153	1,083
平成21年度	21	-	828	3,371	2,232	1,139
平成22年度	21	-	858	3,519	2,333	1,186
平成23年度	21	-	872	3,652	2,422	1,230
平成24年度	22	-	879	3,705	2,457	1,248
平成25年度	22	-	901	3,803	2,507	1,296
平成26年度	22	-	944	3,894	2,553	1,341
平成27年度	23	-	948	3,918	2,564	1,354
平成28年度	23	-	972	3,976	2,587	1,389
平成29年度	23	-	967	4,009	2,639	1,370
平成30年度	23	-	978	4,037	2,676	1,361
令和元年度	24	-	1,006	4,107	2,739	1,368
令和2年度	24	-	1,002	4,139	2,767	1,372
令和3年度	24	-	1,025	4,232	2,846	1,386
令和4年度	24	-	1,054	4,353	2,941	1,412
令和5年度	24	-	1,086	4,475	3,011	1,464

(注) 平成19年4月から法律の改正により、盲学校・聾学校・養護学校の区分がなくなり特別支援学校となったため、平成18年度までは、

(人)

教 員 数 ( 本 務 者 )			職 員 数 ( 本 務 者 )		
計	男	女	計	男	女
72	42	30	41	12	29
78	47	31	48	13	35
80	48	32	55	13	42
83	48	35	59	14	45
99	58	41	68	18	50
101	57	44	76	22	54
97	53	44	97	24	73
110	62	48	102	26	76
130	74	56	122	31	91
135	78	57	125	33	92
148	86	62	138	34	104
159	93	66	141	38	103
181	112	69	168	44	124
198	121	77	180	43	137
219	132	87	189	46	143
247	140	107	196	46	150
269	154	115	207	48	159
309	174	135	235	53	182
319	172	147	239	52	187
330	172	158	251	52	199
342	183	159	250	56	194
541	*	*	282	*	*
592	302	290	281	76	205
632	316	316	291	82	209
676	345	331	297	86	211
713	356	357	297	88	209
749	373	376	311	92	219
775	376	399	321	97	224
800	369	431	321	98	223
847	381	466	333	105	228
868	384	484	334	106	228
874	383	491	338	105	233
879	378	501	341	102	239
920	389	531	343	101	242
998	394	604	354	98	256
1, 124	418	706	355	97	258
1, 164	430	734	357	95	262
1, 218	446	772	366	99	267
1, 296	478	818	362	98	264
1, 330	484	846	369	99	270
1, 373	496	877	373	98	275
1, 434	512	922	398	101	297
1, 521	548	973	400	102	298
1, 545	562	983	415	101	314
1, 628	583	1, 045	409	103	306
1, 664	601	1, 063	398	106	292
1, 687	617	1, 070	394	106	288
1, 713	632	1, 081	388	102	286
1, 755	637	1, 118	388	103	285
1, 810	641	1, 169	394	111	283
1, 876	676	1, 200	386	103	283
1, 919	676	1, 243	387	111	276
1, 988	702	1, 286	377	113	264
2, 008	722	1, 286	371	114	257
2, 046	745	1, 301	361	114	247
2, 082	739	1, 343	359	120	239
2, 130	748	1, 382	333	113	220
2, 168	747	1, 421	335	112	223
2, 223	753	1, 470	327	109	218
2, 230	760	1, 470	322	118	204
2, 250	758	1, 492	314	112	202
2, 291	784	1, 507	318	111	207
2, 275	775	1, 500	307	101	206
2, 286	773	1, 513	302	106	196
2, 335	794	1, 541	305	105	200
2, 371	811	1, 560	299	106	193

それぞれの学校の合計を計上している。

## (9) 専修学校(公立・私立)

(人)

区分	学 校 数 (校)			生 徒 数			教 員 数 ( 本 務 者 )			職員数 (本務者)
	計	公 立	私 立	計	男	女	計	男	女	
昭和33年度	...	...	...	...	...	...	...	...	...	...
昭和34年度	...	...	...	...	...	...	...	...	...	...
昭和35年度	...	...	...	...	...	...	...	...	...	...
昭和36年度	...	...	...	...	...	...	...	...	...	...
昭和37年度	...	...	...	...	...	...	...	...	...	...
昭和38年度	...	...	...	...	...	...	...	...	...	...
昭和39年度	...	...	...	...	...	...	...	...	...	...
昭和40年度	...	...	...	...	...	...	...	...	...	...
昭和41年度	...	...	...	...	...	...	...	...	...	...
昭和42年度	...	...	...	...	...	...	...	...	...	...
昭和43年度	...	...	...	...	...	...	...	...	...	...
昭和44年度	...	...	...	...	...	...	...	...	...	...
昭和45年度	...	...	...	...	...	...	...	...	...	...
昭和46年度	...	...	...	...	...	...	...	...	...	...
昭和47年度	...	...	...	...	...	...	...	...	...	...
昭和48年度	...	...	...	...	...	...	...	...	...	...
昭和49年度	...	...	...	...	...	...	...	...	...	...
昭和50年度	...	...	...	...	...	...	...	...	...	...
昭和51年度	14	-	14	2,885	147	2,738	141	20	121	17
昭和52年度	29	-	29	4,052	256	3,796	213	33	180	40
昭和53年度	36	-	36	4,522	786	3,736	247	63	184	64
昭和54年度	36	-	36	4,459	889	3,570	267	83	184	62
昭和55年度	36	-	36	4,039	905	3,134	275	85	190	58
昭和56年度	43	-	43	4,629	1,254	3,375	318	117	201	96
昭和57年度	47	-	47	4,800	1,615	3,185	339	149	190	83
昭和58年度	51	-	51	4,790	1,522	3,268	351	155	196	130
昭和59年度	51	-	51	4,906	1,849	3,057	349	180	169	121
昭和60年度	55	-	55	4,971	1,937	3,034	431	236	195	165
昭和61年度	55	-	55	5,640	2,315	3,325	428	228	200	198
昭和62年度	57	-	57	6,784	3,138	3,646	482	263	219	210
昭和63年度	57	-	57	7,471	3,623	3,848	505	286	219	221
平成元年度	57	-	57	7,912	3,927	3,985	523	307	216	200
平成2年度	59	1	58	8,852	4,418	4,434	548	332	216	223
平成3年度	61	1	60	9,570	4,712	4,858	582	348	234	252
平成4年度	62	1	61	10,104	4,939	5,165	610	365	245	275
平成5年度	63	1	62	10,384	4,950	5,434	599	348	251	272
平成6年度	66	1	65	10,241	4,662	5,579	638	363	275	277
平成7年度	67	1	66	9,685	4,336	5,349	639	352	287	274
平成8年度	67	1	66	9,314	4,078	5,236	647	358	289	386
平成9年度	67	1	66	8,699	3,762	4,937	648	350	298	291
平成10年度	66	1	65	8,160	3,571	4,589	628	335	293	263
平成11年度	65	1	64	8,345	3,779	4,566	638	352	286	239
平成12年度	65	1	64	8,207	3,783	4,424	631	345	286	212
平成13年度	63	1	62	8,066	3,695	4,371	626	343	283	157
平成14年度	64	3	61	8,186	3,512	4,674	669	347	322	148
平成15年度	64	3	61	8,323	3,594	4,729	680	350	330	147
平成16年度	66	2	64	8,586	3,558	5,028	694	342	352	164
平成17年度	65	2	63	8,478	3,592	4,886	728	367	361	178
平成18年度	66	2	64	8,380	3,524	4,856	718	363	355	192
平成19年度	65	2	63	7,840	3,197	4,643	700	350	350	185
平成20年度	66	2	64	7,609	3,075	4,534	710	344	366	198
平成21年度	66	3	63	7,408	2,930	4,478	732	362	370	242
平成22年度	67	3	64	7,814	3,164	4,650	751	376	375	251
平成23年度	65	3	62	8,027	3,146	4,881	753	377	376	229
平成24年度	65	3	62	8,157	3,140	5,017	767	374	393	228
平成25年度	66	3	63	8,703	3,299	5,404	788	354	434	240
平成26年度	66	3	63	9,370	3,637	5,733	800	359	441	295
平成27年度	65	3	62	10,240	4,181	6,059	819	363	456	263
平成28年度	66	3	63	10,318	4,172	6,146	827	374	453	276
平成29年度	63	3	60	9,573	3,720	5,853	857	399	458	284
平成30年度	63	3	60	9,432	3,740	5,692	832	382	450	287
令和元年度	63	3	60	9,504	3,822	5,682	843	380	463	303
令和2年度	64	3	61	9,256	3,687	5,569	823	360	463	261
令和3年度	63	3	60	9,344	3,671	5,673	852	351	501	297
令和4年度	66	3	63	9,447	3,650	5,797	845	350	495	333
令和5年度	67	3	64	9,166	3,368	5,798	809	333	476	347

(注)「専修学校」制度は、昭和51年に発足。



## (10) 各種学校(公立・私立)

(人)

区 分	学 校 数 (校)			生 徒 数			教 員 数 ( 本 務 者 )			職 員 数 (本務者)
	計	公 立	私 立	計	男	女	計	男	女	
昭 和 33 年 度	222	-	222	13,315	1,818	11,497	670	124	546	135
昭 和 34 年 度	218	2	216	14,864	2,271	12,593	679	119	560	146
昭 和 35 年 度	218	2	216	14,713	2,214	12,499	678	128	550	109
昭 和 36 年 度	212	2	210	14,134	2,003	12,131	670	125	545	121
昭 和 37 年 度	195	2	193	14,844	2,602	12,242	662	126	536	76
昭 和 38 年 度	186	2	184	14,993	2,476	12,517	637	133	504	91
昭 和 39 年 度	180	2	178	15,428	2,311	13,117	660	135	525	103
昭 和 40 年 度	170	2	168	15,221	2,246	12,975	670	143	527	109
昭 和 41 年 度	170	1	169	16,191	2,313	13,878	675	155	520	105
昭 和 42 年 度	172	1	171	15,797	2,361	13,436	715	156	559	132
昭 和 43 年 度	174	1	173	16,618	2,547	14,071	726	151	575	132
昭 和 44 年 度	172	1	171	17,677	2,886	14,791	728	158	570	108
昭 和 45 年 度	169	1	168	17,305	2,688	14,617	748	159	589	119
昭 和 46 年 度	175	1	174	17,092	2,613	14,479	759	163	596	132
昭 和 47 年 度	176	2	174	16,123	2,225	13,898	768	173	595	162
昭 和 48 年 度	173	2	171	15,218	2,061	13,157	763	179	584	147
昭 和 49 年 度	170	2	168	14,826	2,219	12,607	753	171	582	112
昭 和 50 年 度	173	2	171	14,412	2,384	12,028	764	166	598	154
昭 和 51 年 度	158	2	156	11,638	2,444	9,194	648	179	469	149
昭 和 52 年 度	143	2	141	9,457	2,396	7,061	535	173	362	132
昭 和 53 年 度	133	2	131	7,968	1,780	6,188	173	81	92	71
昭 和 54 年 度	130	2	128	7,647	1,591	6,056	474	133	341	153
昭 和 55 年 度	127	2	125	7,318	1,606	5,712	432	115	317	110
昭 和 56 年 度	119	2	117	6,613	1,585	5,028	387	105	282	105
昭 和 57 年 度	109	2	107	5,697	1,248	4,449	373	100	273	172
昭 和 58 年 度	102	2	100	5,377	1,360	4,017	341	93	248	183
昭 和 59 年 度	100	2	98	4,980	1,515	3,465	339	90	249	142
昭 和 60 年 度	86	2	84	4,896	1,275	3,621	280	62	218	119
昭 和 61 年 度	84	2	82	5,224	1,646	3,578	270	64	206	123
昭 和 62 年 度	76	2	74	5,420	1,878	3,542	260	61	199	115
昭 和 63 年 度	75	2	73	4,784	1,637	3,147	253	59	194	103
平 成 元 年 度	76	2	74	5,407	2,201	3,206	265	69	196	96
平 成 2 年 度	71	2	69	4,862	1,903	2,959	251	64	187	94
平 成 3 年 度	65	2	63	4,853	2,188	2,665	246	72	174	97
平 成 4 年 度	63	2	61	4,659	2,057	2,602	249	76	173	98
平 成 5 年 度	62	2	60	4,414	1,987	2,427	248	74	174	87
平 成 6 年 度	58	2	56	3,909	1,628	2,281	202	49	153	62
平 成 7 年 度	53	2	51	3,365	1,270	2,095	193	46	147	67
平 成 8 年 度	52	2	50	2,888	946	1,942	174	42	132	60
平 成 9 年 度	48	2	46	2,568	836	1,732	174	48	126	64
平 成 10 年 度	43	2	41	2,601	948	1,653	163	47	116	61
平 成 11 年 度	38	2	36	2,422	830	1,592	156	45	111	60
平 成 12 年 度	37	2	35	2,296	782	1,514	166	54	112	62
平 成 13 年 度	37	2	35	2,410	894	1,516	148	41	107	58
平 成 14 年 度	33	-	33	2,019	903	1,116	107	37	70	33
平 成 15 年 度	33	-	33	1,959	901	1,058	108	34	74	33
平 成 16 年 度	31	-	31	1,720	761	959	109	32	77	39
平 成 17 年 度	30	-	30	1,482	620	862	114	39	75	33
平 成 18 年 度	27	-	27	1,417	636	781	106	36	70	38
平 成 19 年 度	25	-	25	1,349	589	760	97	34	63	34
平 成 20 年 度	18	-	18	1,129	494	635	79	33	46	30
平 成 21 年 度	19	-	19	1,184	534	650	85	34	51	27
平 成 22 年 度	18	-	18	1,254	616	638	85	35	50	30
平 成 23 年 度	18	-	18	1,208	568	640	86	33	53	32
平 成 24 年 度	18	-	18	1,047	477	570	86	36	50	34
平 成 25 年 度	15	-	15	1,035	509	526	79	32	47	31
平 成 26 年 度	13	-	13	751	316	435	77	32	45	30
平 成 27 年 度	12	-	12	742	291	451	78	30	48	29
平 成 28 年 度	12	-	12	660	247	413	79	31	48	29
平 成 29 年 度	11	-	11	623	244	379	82	30	52	25
平 成 30 年 度	12	-	12	662	280	382	86	34	52	28
令 和 元 年 度	12	-	12	654	270	384	77	27	50	24
令 和 2 年 度	12	-	12	593	235	358	87	33	54	26
令 和 3 年 度	12	-	12	618	240	378	84	33	51	28
令 和 4 年 度	12	-	12	648	264	384	83	31	52	26
令 和 5 年 度	11	-	11	602	246	356	84	28	56	27

## 2 状況別卒業生数・進学率及び就職率の推移

### (1) 中 学 校 (公立・私立) (1/2)

区 分	状 況					別 計
	計 (卒業生総数)	高 等 学 校 等 進 学 者 (A)	専 修 学 校 ( 高 等 課 程 ) 進 学 者 (B)	専 修 学 校 ( 一 般 課 程 ) 等 入 学 者 (C)	公 共 職 業 能 力 開 発 施 設 等 入 学 者 (D)	
昭 和 33 年 3 月	45,749	19,242	...	...	...	22,592
昭 和 34 年 3 月	48,171	20,731	...	...	...	23,782
昭 和 35 年 3 月	42,150	19,533	...	...	...	19,810
昭 和 36 年 3 月	33,450	17,001	...	...	...	14,718
昭 和 37 年 3 月	47,175	24,440	...	...	...	20,556
昭 和 38 年 3 月	57,692	31,608	...	...	...	22,822
昭 和 39 年 3 月	53,340	31,453	...	...	...	19,550
昭 和 40 年 3 月	54,037	32,289	...	...	...	17,961
昭 和 41 年 3 月	51,828	32,497	...	...	...	15,390
昭 和 42 年 3 月	48,072	30,813	...	...	...	13,765
昭 和 43 年 3 月	46,078	30,818	...	...	...	12,087
昭 和 44 年 3 月	43,339	30,431	...	...	...	10,088
昭 和 45 年 3 月	41,993	30,710	...	...	...	8,242
昭 和 46 年 3 月	40,959	31,437	...	...	...	6,637
昭 和 47 年 3 月	38,759	31,196	...	...	...	5,065
昭 和 48 年 3 月	36,440	30,794	...	...	...	3,637
昭 和 49 年 3 月	37,095	31,865	...	...	...	3,018
昭 和 50 年 3 月	35,495	31,423	...	...	...	2,266
昭 和 51 年 3 月	34,813	31,405	...	1,283	...	1,730
昭 和 52 年 3 月	33,931	31,023	...	1,161	...	1,405
昭 和 53 年 3 月	34,852	32,105	...	1,075	...	1,310
昭 和 54 年 3 月	35,441	33,078	...	897	...	1,151
昭 和 55 年 3 月	37,054	34,656	...	974	...	1,175
昭 和 56 年 3 月	35,769	33,790	...	776	...	981
昭 和 57 年 3 月	34,606	32,672	...	687	...	988
昭 和 58 年 3 月	41,771	39,291	...	866	...	1,289
昭 和 59 年 3 月	42,294	39,786	...	795	...	1,362
昭 和 60 年 3 月	42,927	40,392	...	793	...	1,323
昭 和 61 年 3 月	45,357	42,682	...	806	...	1,360
昭 和 62 年 3 月	46,795	43,983	...	766	...	1,399
昭 和 63 年 3 月	49,006	45,928	...	884	...	1,501

(注) 1. 「公共職業能力開発施設等入学者(D)」は、平成10年3月までは「専修学校(一般課程)等入学者(C)」の中に含まれ  
2. 「自営業主等」とは、個人経営の事業を営んでいる者及び家族の営む事業に継続的に本業として従事する者をいう。  
3. 「常用労働者」のうち「無期雇用労働者」とは、雇用契約期間の定めのない者として就職した者、「有期雇用労働者」  
4. 「臨時労働者」とは、雇用契約期間が1か月未満で期間の定めのある者をいう。  
5. 「左記以外の者」とは、進学も就職もしていない者である(外国の高等学校等に入学した者、家事手伝いなど)。  
6. 平成29年度の「就職者等(E)」は、雇用契約期間が1年未満で期間の定めのある者及び雇用契約期間の長さにかかわ  
「左記A、B、C、Dのうち就職している者(再掲)」の占める比率をいう。  
7. 平成30年度以降の「卒業生に占める就職者の割合」とは、卒業生のうち「自営業主等」及び「無期雇用労働者」、「左記  
かつフルタイム勤務相当の者(再掲)」の占める比率をいう。

(人)

卒業生等 (E)				者	数		
自営業主等	常用労働者		臨時労働者	左記以外の者 (F)	不詳・死亡 (G)	左記 (A) (B) (C) (D) のうち就職している者 (再掲)	左記 E の有期雇用労働者のうち雇用契約期間が一年以上、かつフルタイム勤務相当の者 (再掲)
	無期雇用労働者	有期雇用労働者 (雇用契約期間が一月以上の者)					
…	…	…	…	3,324	591	603	…
…	…	…	…	3,206	452	694	…
…	…	…	…	2,502	305	584	…
…	…	…	…	1,443	288	526	…
…	…	…	…	1,918	261	807	…
…	…	…	…	2,422	840	904	…
…	…	…	…	1,922	415	1,041	…
…	…	…	…	3,501	286	1,093	…
…	…	…	…	3,677	264	1,230	…
…	…	…	…	3,324	170	1,167	…
…	…	…	…	3,019	154	1,323	…
…	…	…	…	2,738	82	1,283	…
…	…	…	…	2,954	87	1,168	…
…	…	…	…	2,849	36	1,044	…
…	…	…	…	2,442	56	886	…
…	…	…	…	1,932	77	779	…
…	…	…	…	2,180	32	639	…
…	…	…	…	1,788	18	471	…
…	…	…	…	385	10	408	…
…	…	…	…	332	10	427	…
…	…	…	…	350	12	406	…
…	…	…	…	310	5	308	…
…	…	…	…	238	11	326	…
…	…	…	…	202	20	320	…
…	…	…	…	244	15	274	…
…	…	…	…	309	16	354	…
…	…	…	…	351	－	346	…
…	…	…	…	409	10	300	…
…	…	…	…	499	10	324	…
…	…	…	…	636	11	218	…
…	…	…	…	679	14	282	…

ている。

とは、雇用契約期間が1か月以上で期間の定めのある者をいう。

らず短時間勤務の者を含まない。また、「卒業者に占める就職者の割合」とは、卒業者のうち「就職者等 (E)」及び

A、B、C、Dのうち就職している者 (再掲)」、「左記 E 有期雇用労働者のうち雇用契約期間が一年以上、

つづき

高 等 学 校 等 進 学 率 (%)	卒業者に占める 就職者の割合 (%)	全 国	
		高 等 学 校 等 進 学 率 (%)	卒業者に占める 就職者の割合 (%)
42.1	50.7	53.7	40.9
43.0	50.8	55.4	39.8
46.3	48.4	57.7	38.6
50.8	45.6	62.3	35.7
51.8	45.3	64.0	33.5
54.8	41.1	66.8	30.7
59.0	38.6	69.3	28.7
59.8	35.3	70.7	26.5
62.7	32.1	72.3	24.5
64.1	31.1	74.5	22.9
66.9	29.1	76.8	20.9
70.2	26.2	79.4	18.7
73.1	22.4	82.1	16.3
76.8	18.8	85.0	13.7
80.5	15.4	87.2	11.5
84.5	12.1	89.4	9.4
85.9	9.9	90.8	7.7
88.5	7.7	91.9	5.9
90.2	6.1	92.6	5.2
91.4	5.4	93.1	4.8
92.1	4.9	93.5	4.4
93.3	4.1	94.0	4.0
93.5	4.1	94.2	3.9
94.5	3.6	94.3	3.9
94.4	3.6	94.3	4.0
94.1	3.9	94.0	3.9
94.1	4.0	94.1	3.8
94.1	3.8	94.1	3.7
94.1	3.7	94.2	3.6
94.0	3.5	94.3	3.1
93.7	3.6	94.5	3.0



## (1) 中 学 校 (公立・私立) (2/2)

区 分	状 況					別	
	計 (卒業生総数)	高 等 学 校 等 進 学 者 (A)	専 修 学 校 ( 高 等 課 程 ) 進 学 者 (B)	専 修 学 校 ( 一 般 課 程 ) 等 入 学 者 (C)	公 共 職 業 能 力 開 発 施 設 等 入 学 者 (D)	計	別
平成元年3月	49,265	46,286	…	868	…	1,478	
平成2年3月	48,690	46,124	246	525	…	1,368	
平成3年3月	45,766	43,349	229	518	…	1,226	
平成4年3月	44,268	42,219	205	368	…	1,012	
平成5年3月	44,047	42,173	226	334	…	828	
平成6年3月	42,760	40,932	260	346	…	724	
平成7年3月	41,828	39,923	307	382	…	657	
平成8年3月	39,790	38,076	258	330	…	571	
平成9年3月	39,307	37,753	217	282	…	497	
平成10年3月	39,129	37,572	195	320	…	486	
平成11年3月	38,845	37,259	196	103	178	386	
平成12年3月	38,081	36,572	119	97	212	398	
平成13年3月	36,350	35,087	118	66	116	324	
平成14年3月	34,998	33,902	97	53	49	283	
平成15年3月	34,061	33,076	82	62	48	270	
平成16年3月	32,647	31,807	72	79	36	213	
平成17年3月	31,233	30,555	64	38	35	149	
平成18年3月	30,154	29,521	95	28	32	130	
平成19年3月	30,296	29,694	80	17	20	133	
平成20年3月	29,583	29,006	75	20	35	127	
平成21年3月	29,387	28,856	81	22	19	92	
平成22年3月	29,818	29,308	52	31	21	98	
平成23年3月	28,185	27,732	62	21	11	76	
平成24年3月	28,706	28,264	53	14	21	96	
平成25年3月	28,592	28,174	41	17	11	102	
平成26年3月	28,209	27,794	57	18	15	89	
平成27年3月	28,197	27,858	36	14	-	82	
平成28年3月	27,753	27,430	33	12	1	90	
平成29年3月	27,408	27,109	43	10	1	49	
平成30年3月	26,710	26,400	55	22	1	54	
平成31年3月	25,838	25,572	43	15	5	40	
令和2年3月	25,164	24,924	35	15	1	35	
令和3年3月	23,865	23,606	44	5	6	26	
令和4年3月	24,409	24,166	30	7	1	30	
令和5年3月	23,970	23,687	47	12	-	24	

(人)

業 種	卒 業 者 等 (E)				左 記 以 外 の 者 (F)	不 詳 ・ 死 亡 (G)	数		左記Eの有期雇用労働者のうち雇用契約期間が一年以上、かつフルタイム勤務相当の者(再掲)
	自 営 業 主 等	常 用 労 働 者		臨 時 労 働 者			左 記 (A) (B) (C) (D) の うち 就 職 し て い る 者 (再 掲)		
		無期雇用労働者	有期雇用労働者 (雇用契約期間が一个月以上の者)						
...	...	...	...	...	628	5	288	...	
...	...	...	...	...	420	7	339	...	
...	...	...	...	...	442	2	241	...	
...	...	...	...	...	463	1	154	...	
...	...	...	...	...	484	2	142	...	
...	...	...	...	...	494	4	97	...	
...	...	...	...	...	557	2	79	...	
...	...	...	...	...	548	7	54	...	
...	...	...	...	...	553	5	45	...	
...	...	...	...	...	544	12	56	...	
...	...	...	...	...	719	4	24	...	
...	...	...	...	...	680	3	33	...	
...	...	...	...	...	638	1	26	...	
...	...	...	...	...	609	5	18	...	
...	...	...	...	...	521	2	18	...	
...	...	...	...	...	435	5	12	...	
...	...	...	...	...	390	2	10	...	
...	...	...	...	...	346	2	18	...	
...	...	...	...	...	347	5	16	...	
...	...	...	...	...	315	5	17	...	
...	...	...	...	...	316	1	8	...	
...	...	...	...	...	306	2	14	...	
...	...	...	...	...	279	4	14	...	
...	...	...	...	...	255	3	19	...	
...	...	...	...	...	247	-	13	...	
...	...	...	...	...	236	-	9	...	
...	...	...	...	...	207	-	10	...	
...	...	...	...	...	181	6	12	...	
...	...	...	...	...	195	1	7	...	
5	29	8	12	175	3	11	5		
15	16	6	3	160	3	12	4		
10	15	4	6	152	2	11	2		
7	11	2	6	176	2	15	2		
2	21	3	4	174	1	8	2		
6	14	2	2	197	3	8	2		

つづき

高 等 学 校 等 進 学 (%)	卒業者に占める 就職者の割合 (%)	全 国	
		高 等 学 校 等 進 学 (%)	卒業者に占める 就職者の割合 (%)
94.0	3.6	94.7	2.9
94.7	3.5	95.1	2.8
94.7	3.2	95.4	2.6
95.4	2.6	95.9	2.3
95.7	2.2	96.2	2.0
95.7	1.9	96.5	1.7
95.4	1.8	96.7	1.5
95.7	1.6	96.8	1.4
96.0	1.4	96.8	1.4
96.0	1.4	96.8	1.3
95.9	1.1	96.9	1.1
96.0	1.1	97.0	1.0
96.5	1.0	96.9	1.0
96.9	0.9	97.0	0.9
97.1	0.8	97.3	0.7
97.4	0.7	97.5	0.7
97.8	0.5	97.6	0.7
97.9	0.5	97.7	0.7
98.0	0.5	97.7	0.7
98.0	0.5	97.8	0.7
98.2	0.3	97.9	0.5
98.3	0.4	98.0	0.4
98.4	0.3	98.2	0.4
98.5	0.4	98.3	0.4
98.5	0.4	98.4	0.4
98.5	0.3	98.4	0.4
98.8	0.3	98.5	0.4
98.8	0.3	98.7	0.3
98.9	0.2	98.8	0.3
98.8	0.2	98.8	0.2
99.0	0.1	98.8	0.2
99.0	0.2	98.8	0.2
98.9	0.1	98.9	0.2
99.0	0.1	98.8	0.1
98.8	0.1	98.7	0.2





## (2) 高等学校(公立・私立)〔全日制・定時制〕(1/2)

区 分	状 況 別 卒					
	計 (卒業生総数)	大 進 学 等 者 (A)	専 修 学 校 ( 専 門 課 程 ) 進 学 者 (B)	専 修 学 校 ( 一 般 課 程 ) 等 入 学 者 (C)	公 共 職 業 能 力 開 発 施 設 等 入 学 者 (D)	計
昭 和 33 年 3 月	15,810	1,465	...	...	...	9,580
昭 和 34 年 3 月	17,099	1,870	...	...	...	9,952
昭 和 35 年 3 月	17,333	1,776	...	...	...	11,183
昭 和 36 年 3 月	17,784	1,927	...	...	...	11,820
昭 和 37 年 3 月	19,054	2,164	...	...	...	12,724
昭 和 38 年 3 月	18,505	2,376	...	...	...	12,179
昭 和 39 年 3 月	16,465	2,667	...	...	...	11,249
昭 和 40 年 3 月	21,682	3,605	...	...	...	13,992
昭 和 41 年 3 月	28,994	4,753	...	...	...	18,193
昭 和 42 年 3 月	29,884	4,704	...	...	...	19,385
昭 和 43 年 3 月	30,738	4,722	...	...	...	19,763
昭 和 44 年 3 月	30,959	4,900	...	...	...	19,831
昭 和 45 年 3 月	29,121	5,020	...	...	...	18,353
昭 和 46 年 3 月	28,894	5,585	...	...	...	17,849
昭 和 47 年 3 月	28,596	6,250	...	...	...	16,567
昭 和 48 年 3 月	28,760	6,894	...	...	...	16,029
昭 和 49 年 3 月	29,261	7,323	...	...	...	15,796
昭 和 50 年 3 月	29,395	7,602	...	...	...	14,892
昭 和 51 年 3 月	28,988	7,246	...	3,153	...	14,180
昭 和 52 年 3 月	30,326	7,487	...	3,899	...	15,240
昭 和 53 年 3 月	30,166	6,985	...	4,234	...	15,220
昭 和 54 年 3 月	30,263	7,025	...	5,103	...	15,443
昭 和 55 年 3 月	29,991	6,966	...	6,082	...	15,569
昭 和 56 年 3 月	31,507	7,034	...	6,893	...	16,152
昭 和 57 年 3 月	31,928	7,025	...	7,398	...	16,434
昭 和 58 年 3 月	33,311	7,172	...	8,355	...	16,377
昭 和 59 年 3 月	32,621	7,249	...	8,353	...	15,645
昭 和 60 年 3 月	30,954	7,166	...	7,927	...	14,652
昭 和 61 年 3 月	37,036	8,441	...	9,670	...	17,073
昭 和 62 年 3 月	37,829	8,926	...	11,067	...	15,564
昭 和 63 年 3 月	38,753	9,113	...	11,828	...	15,744

- (注) 1. 「公共職業能力開発施設等入学者(D)」は、平成10年3月までは「専修学校(一般課程)等入学者(C)」の中に含まれ  
2. 「自営業主等」とは、個人経営の事業を営んでいる者及び家族の営む事業に継続的に本業として従事する者をいう  
3. 「常用労働者」のうち「無期雇用労働者」とは、雇用契約期間の定めのない者として就職した者、「有期雇用労働者」  
4. 「臨時労働者」とは、雇用契約期間が1か月未満で期間の定めのある者をいう。  
5. 「左記以外の者」とは、進学も就職もしていない者である(外国の大学等に入学した者、家事手伝いなど)。  
6. 「卒業者に占める就職者の割合」とは、卒業者のうち「自営業主等」及び「無期雇用労働者」、「左記A、B、C、Dのう  
かつフルタイム勤務相当の者(再掲)」の占める比率をいう。  
7. 平成31年3月以前の就職者の割合は、当時の計算方法により表した数値であるため、脚注6の計算とは異なる。

(人)

業 者 数							
就職者等(E)				左記以外の者 (F)	不 詳 ・ 死 亡 (G)	左 記 (A)(B)(C) (D) の うち 就 職 している者(再掲)	左記Eの有期雇用労働 者のうち雇用契約期間 が一年以上、かつフル タイム勤務相当の者 (再掲)
自 営 業 主 等	常 用 労 働 者		臨時労働者				
	無期雇用労働者	有期雇用労働者 (雇用契約期間が一月以上の者)					
...	...	...	...	4,133	632	26	...
...	...	...	...	4,589	688	29	...
...	...	...	...	3,981	393	26	...
...	...	...	...	3,701	336	46	...
...	...	...	...	3,720	446	59	...
...	...	...	...	3,224	726	46	...
...	...	...	...	2,368	181	60	...
...	...	...	...	3,803	282	69	...
...	...	...	...	5,760	288	106	...
...	...	...	...	5,348	447	104	...
...	...	...	...	5,917	336	157	...
...	...	...	...	5,895	333	166	...
...	...	...	...	5,547	201	158	...
...	...	...	...	5,153	307	230	...
...	...	...	...	5,588	191	179	...
...	...	...	...	5,759	78	181	...
...	...	...	...	6,047	95	172	...
...	...	...	...	6,778	123	209	...
...	...	...	...	4,394	15	133	...
...	...	...	...	3,688	12	206	...
...	...	...	...	3,716	11	182	...
...	...	...	...	2,683	9	183	...
...	...	...	...	1,363	11	164	...
...	...	...	...	1,415	13	173	...
...	...	...	...	1,068	3	222	...
...	...	...	...	1,404	3	194	...
...	...	...	...	1,362	12	210	...
...	...	...	...	1,196	13	243	...
...	...	...	...	1,822	30	302	...
...	...	...	...	2,264	8	278	...
...	...	...	...	2,049	19	278	...

ている。

。とは、雇用契約期間が1か月以上で期間の定めのある者をいう。

ち就職している者(再掲)」、「左記E有期雇用労働者のうち雇用契約期間が一年以上、

つづき

大 進 学 等 率 (%)	卒業者に占める 就職者の割合 (%)	全 国	
		大 進 学 等 率 (%)	卒業者に占める 就職者の割合 (%)
9.3	60.8	16.5	57.6
10.9	58.4	16.9	58.1
10.2	64.7	17.2	61.3
10.8	66.7	17.9	64.0
11.4	67.1	19.3	63.9
12.8	66.1	20.9	63.4
16.2	68.7	23.4	63.9
16.6	64.9	25.4	60.4
16.4	63.1	24.5	58.0
15.7	65.2	23.7	58.7
15.4	64.8	23.1	58.9
15.8	64.6	23.2	58.9
17.2	63.6	24.2	58.2
19.3	62.6	26.8	55.9
21.9	58.6	29.2	53.0
24.0	56.4	31.2	50.4
25.0	54.6	32.2	48.0
25.9	51.4	34.2	44.6
25.0	49.4	33.9	42.2
24.7	50.9	33.2	42.5
23.2	51.1	32.8	42.8
23.2	51.6	31.9	42.7
23.2	52.5	31.9	42.9
22.3	51.8	31.4	43.1
22.0	52.2	30.9	42.9
21.5	49.7	30.1	41.5
22.2	48.6	29.6	41.0
23.2	48.1	30.5	41.1
22.8	46.9	30.3	39.5
23.6	41.9	31.0	36.6
23.5	41.3	30.9	35.9



## (2) 高等学校(公立・私立)〔全日制・定時制〕(2/2)

区 分	状 況 別 卒					
	計 (卒業者総数)	大 進 学 等 者 (A)	専 修 学 校 ( 専 門 課 程 ) 進 学 者 (B)	専 修 学 校 ( 一 般 課 程 ) 等 入 学 者 (C)	公 共 職 業 能 力 開 発 施 設 等 入 学 者 (D)	計
平成元年3月	40,590	9,610	…	12,336	…	16,672
平成2年3月	42,126	10,272	7,170	6,243	…	16,877
平成3年3月	43,905	11,352	7,660	6,425	…	16,699
平成4年3月	44,020	11,704	8,434	6,194	…	16,063
平成5年3月	43,640	12,192	8,497	6,373	…	14,465
平成6年3月	40,680	12,649	7,724	5,997	…	12,190
平成7年3月	39,867	13,133	7,680	5,508	…	10,901
平成8年3月	39,475	13,533	7,589	5,153	…	10,168
平成9年3月	37,658	14,213	6,698	4,513	…	9,331
平成10年3月	36,493	14,398	6,403	4,125	…	8,806
平成11年3月	34,556	14,252	6,020	3,205	361	7,331
平成12年3月	34,080	14,727	6,107	2,789	313	6,479
平成13年3月	33,661	14,567	6,044	2,791	294	6,597
平成14年3月	33,053	14,202	6,025	2,739	300	5,918
平成15年3月	32,554	13,865	6,317	2,755	318	5,747
平成16年3月	31,177	13,579	6,116	2,472	320	6,637
平成17年3月	30,168	13,690	5,878	1,992	276	6,581
平成18年3月	29,584	13,648	5,533	1,863	265	6,832
平成19年3月	28,522	14,060	4,975	1,533	236	6,484
平成20年3月	27,322	13,931	4,307	1,494	256	6,131
平成21年3月	26,234	13,602	3,949	1,476	207	5,737
平成22年3月	26,384	13,689	4,537	1,537	255	5,022
平成23年3月	26,114	13,280	4,427	1,539	249	5,389
平成24年3月	25,825	13,099	4,539	1,382	245	5,498
平成25年3月	26,175	12,905	4,805	1,573	216	5,656
平成26年3月	24,897	12,402	4,574	1,306	202	5,527
平成27年3月	25,563	12,699	4,826	1,140	229	5,745
平成28年3月	25,475	12,888	4,616	1,119	213	5,677
平成29年3月	25,284	12,784	4,573	1,053	254	5,627
平成30年3月	25,648	12,974	4,543	1,138	239	5,659
平成31年3月	25,182	12,729	4,678	943	246	5,407
令和2年3月	24,636	12,667	4,568	795	208	5,406
令和3年3月	24,359	12,833	4,719	724	237	4,802
令和4年3月	23,813	13,068	4,516	681	252	4,295
令和5年3月	23,287	13,042	4,137	729	209	4,205

(人)

業 者 数							
就職者等(E)				左記以外の者 (F)	不 詳 ・ 死 亡 (G)	左 記 (A)(B)(C) (D) の う ち 就 職 している者(再掲)	左記Eの有期雇用労働 者のうち雇用契約期間 が一年以上、かつフル タイム勤務相当の者 (再掲)
自 営 業 主 等	常 用 労 働 者		臨時労働者				
	無期雇用労働者	有 期 雇 用 労 働 者 <small>(雇用契約期間が一月以上の者)</small>					
...	...	...	...	1,958	14	224	...
...	...	...	...	1,559	5	265	...
...	...	...	...	1,764	5	221	...
...	...	...	...	1,623	2	235	...
...	...	...	...	2,078	35	219	...
...	...	...	...	2,114	6	244	...
...	...	...	...	2,645	-	217	...
...	...	...	...	3,023	9	206	...
...	...	...	...	2,897	6	143	...
...	...	...	...	2,759	2	133	...
...	...	...	...	3,385	2	131	...
...	...	...	...	3,663	2	113	...
...	...	...	...	3,367	1	80	...
...	...	...	...	3,869	-	92	...
...	...	...	...	3,552	-	80	...
...	...	...	...	2,051	2	84	...
...	...	...	...	1,749	2	72	...
...	...	...	...	1,441	2	56	...
...	...	...	...	1,231	3	44	...
...	...	...	...	1,202	1	42	...
...	...	...	...	1,260	3	31	...
...	...	...	...	1,338	-	25	...
...	...	...	...	1,228	2	31	...
...	...	...	...	1,061	1	30	...
...	...	...	...	1,020	-	28	...
...	...	...	...	886	-	24	...
...	...	...	...	923	1	19	...
...	...	...	...	962	-	23	...
...	...	...	...	992	1	18	...
...	...	...	...	1,092	3	16	...
...	...	...	...	1,179	-	24	...
133	5,091	60	122	986	6	11	28
114	4,504	35	149	1,043	1	14	18
48	4,130	34	83	1,001	-	7	4
58	4,013	21	113	965	-	5	11

つづき

大 学 等 進 学 率 (%)	卒業者に占める 就職者の割合 (%)	全 国	
		大 学 等 進 学 率 (%)	卒業者に占める 就職者の割合 (%)
23.7	41.6	30.7	35.6
24.4	40.7	30.6	35.2
25.9	38.5	31.7	34.4
26.6	37.0	32.7	33.1
27.9	33.6	34.5	30.5
31.1	30.6	36.1	27.7
32.9	27.9	37.6	25.6
34.3	26.3	39.0	24.3
37.7	25.2	40.7	23.5
39.5	24.5	42.5	22.7
41.2	21.6	44.2	20.2
43.2	19.3	45.1	18.6
43.3	19.8	45.1	18.4
43.0	18.2	44.8	17.1
42.6	17.9	44.6	16.4
43.6	18.9	45.3	16.9
45.4	20.0	47.2	17.4
46.1	21.1	49.3	18.0
49.3	21.0	51.2	18.6
51.0	21.3	52.8	19.0
51.8	20.5	53.9	18.2
51.9	17.4	54.3	15.8
50.9	18.8	53.9	16.3
50.7	19.5	53.5	16.8
49.3	20.0	53.2	17.0
49.8	20.9	53.8	17.5
49.7	21.6	54.5	17.8
50.6	21.5	54.7	17.9
50.6	21.6	54.7	17.8
50.6	21.4	54.7	17.6
50.5	20.9	54.7	17.7
51.4	21.4	55.8	17.4
52.7	19.1	57.4	15.7
54.9	17.6	59.5	14.7
<b>56.0</b>	<b>17.6</b>	<b>60.8</b>	<b>14.2</b>





## いばらき統計情報ネットワーク

学校基本調査、その他の調査結果は、インターネットでも公表しています。

アドレス <https://www.pref.ibaraki.jp/kikaku/tokei/fukyu/tokei/index.html>

### 行政情報センターのご案内

行政情報センターでは、県をはじめ国、他の都道府県、市町村等で作成、刊行している統計資料を中心に、各種白書、報告書、年鑑などを多数取りそろえております。

どなたでもお気軽にご利用ください。統計相談窓口も開設しています。

◇ 開設時間 平日 午前8時30分から午後5時まで

◇ 場 所 茨城県庁舎3階

水戸市笠原町978-6

電話 029-301-1111(代表) 内線 2151・2152

正しい統計で住みよい茨城を

---

令和5年度 茨城の学校統計

－学校基本調査結果報告書－

令和6年1月発行

編集・発行 茨城県政策企画部統計課

電話：029-301-2661

---