



茨城県

統計課資料 R03-7

令和2年度

茨城県の児童・生徒の体格と疾病

学校保健統計（学校保健統計調査結果報告書）

令和3年8月

茨城県政策企画部統計課

ま え が き

学校保健統計調査は、我が国の学校教育に関する最も重要な調査の一つで、国の基幹統計として、学校における児童、生徒及び幼児の発育及び健康の状態を明らかにすることを目的に、昭和23年度から毎年実施しているものです。

この報告書は、学校保健統計調査のうち児童、生徒及び幼児の発育状態と健康状態について、令和2年度における本県の調査結果をまとめたものです。この報告書が、学校保健に関する基礎資料として、各方面において広く活用されることを期待します。

最後に、この調査の実施に当たって、多大な御協力をいただきました各調査実施校をはじめ関係市町村教育委員会及び茨城県教育委員会などの関係の方々に対して深く感謝の意を表します。

令和3年8月

茨城県政策企画部長

玉川 明

目 次

第 1 調査の概要	1
第 2 調査結果の概要	3
1 発育状態	
(1) 身長・体重の茨城県平均値	3
(2) 全国値との比較	7
(3) 他県との比較	8
(4) 親の世代(平成2年度)との比較	9
(5) 年間発育量	10
2 健康状態	
(1) むし歯(う歯)のある者の割合	12
(2) 裸眼視力1.0未満の者の割合	13
(3) 鼻・副鼻腔疾患の者の割合	14
(4) ぜん息の者の割合	15
(5) 主な疾病・異常の被患率	16
第 3 統計表	
第1表 男女別年齢別 身長・体重(平均値・標準偏差)	19
第2表 男女別年齢別 身長・体重(平均値)[前年度との比較]	20
第3表 男女別年齢別 身長・体重(平均値)[全国値との比較]	21
第4表 男女別年齢別 身長・体重(平均値)[他県との比較]	22
第5表 男女別年齢別 身長・体重(平均値)[30年前との比較]	24
第6表 年齢別 身長(平均値)の推移	26
第7表 年齢別 体重(平均値)の推移	28
第8表 年齢別 疾病・異常被患率等	30
第9表 主な疾病異常の推移	33
第 4 参 考 (文部科学省公表「令和2年度学校保健統計」から)	
1 年齢別 身長・体重の平均値及び標準偏差	39
2 都道府県別 身長・体重の平均値及び標準偏差	40
3 年齢別 疾病・異常被患率等	53
4 年齢別 平均身長の推移	56
5 年齢別 平均体重の推移	57
6 都道府県別 肥満傾向児の出現率	58
7 都道府県別 痩身傾向児の出現率	61

第 1 調査の概要

1 調査の目的

この調査は、学校における幼児、児童及び生徒（以下「児童等」という。）の発育及び健康の状態を明らかにし、学校保健行政上の基礎資料を得ることを目的とする。

2 調査の範囲・対象

(1) 調査の範囲

幼稚園、幼保連携型認定こども園、小学校、中学校、義務教育学校、中等教育学校、高等学校のうち、文部科学大臣があらかじめ指定する学校（以下「調査実施校」という。）

(2) 調査の対象

満 5 歳から 17 歳までの児童等の一部（抽出調査）

- ・発育状態……調査実施校に在籍する児童等のうちから年齢別男女別に抽出された者
 - ・健康状態……調査実施校に在籍する当該年齢の児童等
- なお、調査実施校数及び調査対象者数は、次のとおり

調査実施学校数等

区 分	学 校			全幼児・ 児童・生徒数 C	発育状態		健康状態	
	全学校数 A	調査実施 学校数 B	抽 出 率 B/A×100		調査対象者 数 D	抽 出 率 D/C×100	調査対象 者数 E	抽 出 率 E/C×100
幼 稚 園	399 校	37 校	9.3 %	13,722 人	1,324 人	9.6 %	2,184 人	15.9 %
小 学 校	486 校	61 校	12.6 %	144,699 人	5,830 人	4.0 %	28,709 人	19.8 %
中 学 校	243 校	40 校	16.5 %	76,337 人	4,800 人	6.3 %	18,058 人	23.7 %
高等学校	126 校	32 校	25.4 %	75,291 人	2,784 人	3.7 %	23,406 人	31.1 %
計	1,254 校	170 校	13.6 %	310,049 人	14,738 人	4.8 %	72,357 人	23.3 %

(注) 1 高等学校の学校数には通信制は含まない。

2 幼稚園の幼児数は満 5 歳児のみ的人数

3 幼稚園には幼保連携型認定こども園を、小学校には義務教育学校第 1 から第 6 学年を、中学校には義務教育学校第 7 から第 9 学年及び中等教育学校の前期課程を、高等学校には中等教育学校の後期課程をそれぞれ含む（以下同じ）。

3 調査事項

(1) 児童等の発育状態

身 長
体 重

(2) 児童等の健康状態

栄養状態
脊^{せき}柱・胸郭・四肢の状態
裸眼視力
眼の疾病・異常の有無
聴^{きこ}力
耳^{みみ}鼻^{はな}咽^{のど}頭^{あたま}疾患・皮膚疾患の有無
結核に関する検診の結果及び結核の有無
心電図異常
心臓の疾病・異常の有無
尿
歯・口腔の疾病・異常の有無
永久歯のう歯等数（12 歳のみ）
その他の疾病・異常の有無

4 調査の周期・期日

(1) 周期

昭和 23 年度から毎年実施。なお、昭和 23 年度から昭和 34 年度までは、統計の名称を「学校衛生統計」として実施

(2) 期日

令和 2 年 4 月 1 日から 6 月 30 日までの間に実施された学校保健安全法による健康診断の結果に基づき調査。(令和 2 年度に限り、令和 2 年 4 月 1 日から令和 3 年 3 月 31 日まで)

5 調査系統

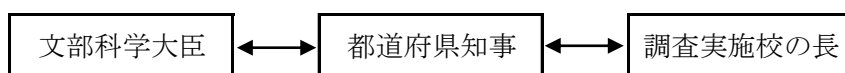

6 利用上の注意

- (1) この報告書は、文部科学省が令和 2 年度に実施した「学校保健統計調査(基幹統計)」のうち、児童等の発育状態及び健康状態について本県の調査結果をまとめたものである。
- (2) 年齢は、令和 2 年 4 月 1 日現在の満年齢である。
- (3) 表中に用いた記号
「△」 負の数値
「＊」 不詳又は未集計
「－」 零又は該当者がいない場合
「…」 調査対象とならなかった場合
「0.0」 計数が単位未満の場合
「X」 疾病・異常被患率等の標準誤差が 5 以上、受検者数が 100 人（5 歳は 50 人）未満または回答校が 1 校以下のため統計数値を公表しないもの
- (4) 表示単位未満は四捨五入しているため、合計の数値と内訳の計が一致しない場合がある。
- (5) 令和 2 年度については、新型コロナウイルス感染症の影響により、例年 4 月 1 日から 6 月 30 日に実施される健康診断について当該年度末までに実施することとなったため、学校保健統計調査においても調査期間を年度末まで延長することとした。
このため、本集計結果は、成長著しい時期において測定時期を異にしたデータを集計したものとなっており、過去の数値と単純比較することはできない。

7 問い合わせ先

茨城県政策企画部統計課(物価家計グループ)
〒310-8555 水戸市笠原町 978 番地 6
電話 029-301-2661 (直通)

第2 調査結果の概要

1 発育状態

(1) 身長・体重の茨城県平均値

ア 身長

男子の身長は、16歳及び17歳を除いた各年齢で前年度を上回っている。各年齢間の身長差は、11歳と12歳の間が7.3cmと最も大きく、16歳と17歳の間が0.2cmと最も小さい。

女子の身長は、5歳から12歳で前年度を上回っている。各年齢間の身長差は、5歳と6歳及び10歳と11歳の間が7.1cmと最も大きく、16歳と17歳の間が同値で最も小さい。

また、9歳と10歳で0.7cm、11歳で1.4cm女子の身長が男子の身長を上回っている。

(表1、図1・2-1・2-2)

表1 男女別年齢別 身長（平均値）－ 茨城県

区 分		5歳	6歳	7歳	8歳	9歳	10歳	11歳	12歳	13歳	14歳	15歳	16歳	17歳
男	令和元年度	110.0	116.4	122.5	128.4	133.4	139.1	145.0	153.0	160.1	165.3	168.2	170.0	170.3
	令和2年度	111.2	117.6	124.1	129.5	134.1	140.3	146.7	154.0	161.0	165.7	168.6	169.8	170.0
	差	1.2	1.2	1.6	1.1	0.7	1.2	1.7	1.0	0.9	0.4	0.4	△0.2	△0.3
女	令和元年度	109.2	115.4	121.7	127.7	133.0	140.4	146.9	152.0	155.2	156.3	157.1	157.5	157.8
	令和2年度	109.7	116.8	122.7	128.2	134.8	141.0	148.1	152.4	154.7	156.2	156.6	157.3	157.3
	差	0.5	1.4	1.0	0.5	1.8	0.6	1.2	0.4	△0.5	△0.1	△0.5	△0.2	△0.5
令和2年度男女差		1.5	0.8	1.4	1.3	△0.7	△0.7	△1.4	1.6	6.3	9.5	12.0	12.5	12.7

(単位:cm)

図1 男女別年齢別 身長（平均値）－ 茨城県



図 2-1 身長(平均値)の推移-茨城県 男



図 2-2 身長(平均値)の推移-茨城県 女

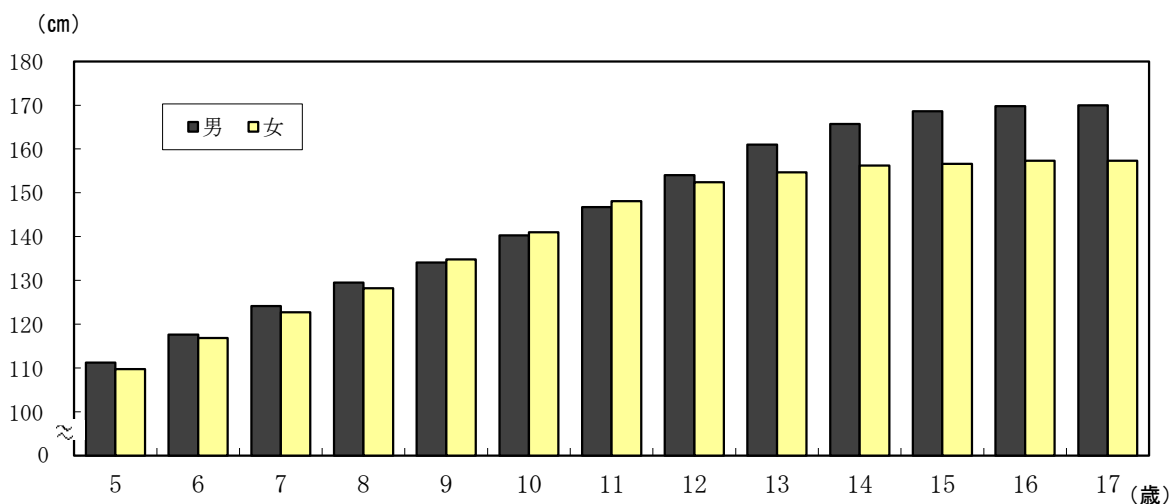

(注) 昭和 45 年度は都道府県集計を行っていない。

イ 体 重

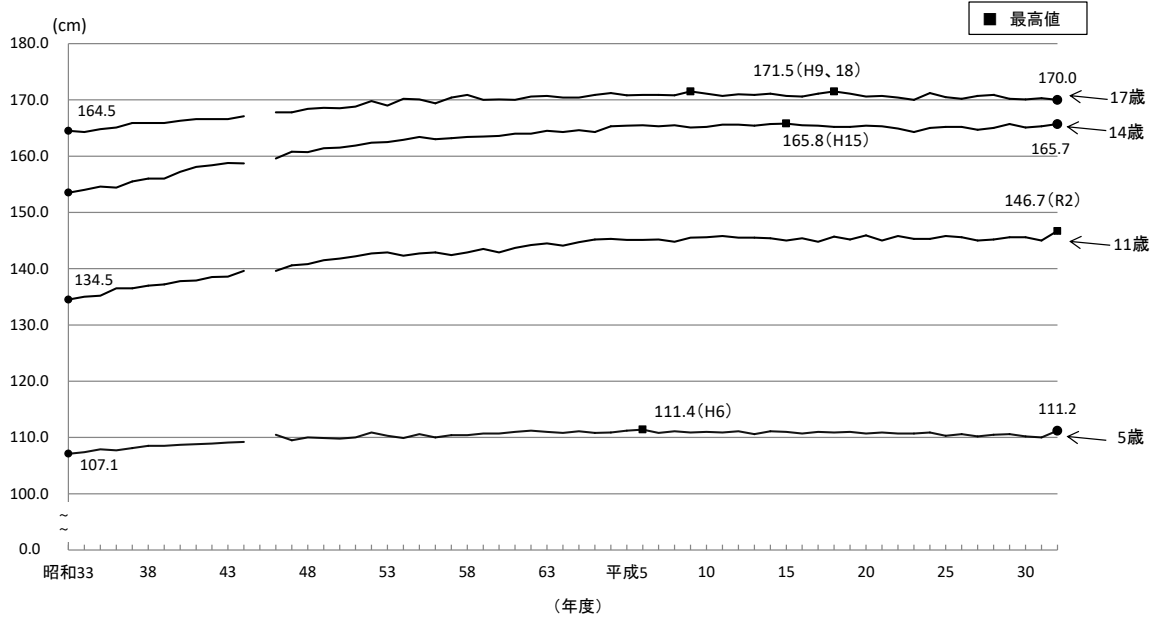
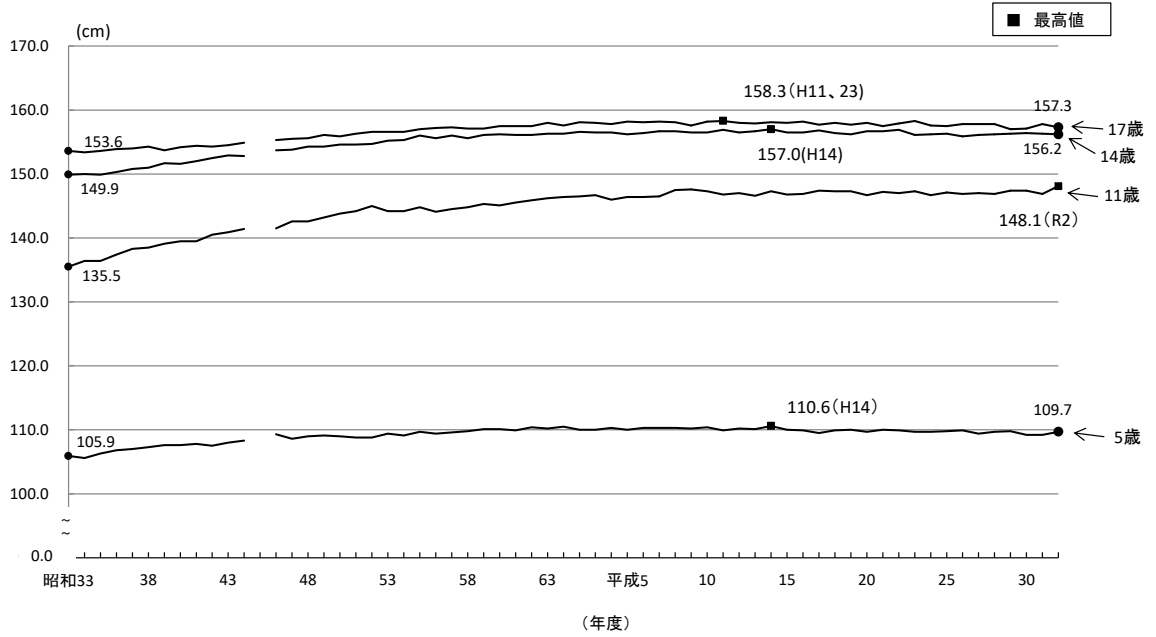
男子の体重は、16歳及び17歳を除いた各年齢で前年度を上回っている。各年齢間の体重差は、11歳と12歳の間が5.8kgと最も大きく、16歳と17歳の間が0.9kgと最も小さい。

女子の体重は、5歳から12歳及び14歳で前年度を上回っている。各年齢間の体重差は、10歳と11歳の間が5.1kgと最も大きく、16歳と17歳の間は△0.5kgと最も小さい。

また、11歳で0.2kg女子の体重が男子の体重を上回っている。(表2、図3・4-1・4-2)

表2 男女別年齢別 体重(平均値) - 茨城県

(単位: kg)

区 分	5歳	6歳	7歳	8歳	9歳	10歳	11歳	12歳	13歳	14歳	15歳	16歳	17歳	
男	令和元年度	19.2	21.6	24.6	27.8	31.6	34.8	39.5	45.0	49.5	54.9	59.7	61.3	63.6
	令和2年度	19.3	22.1	25.9	29.0	32.2	37.3	40.9	46.7	51.4	55.4	59.8	61.1	62.0
	差	0.1	0.5	1.3	1.2	0.6	2.5	1.4	1.7	1.9	0.5	0.1	△0.2	△1.6
女	令和元年度	18.7	21.1	23.6	27.1	30.2	34.5	39.7	44.7	48.3	50.3	53.1	53.1	53.5
	令和2年度	19.0	21.7	24.6	27.6	31.6	36.0	41.1	45.2	48.0	50.6	50.8	52.8	52.3
	差	0.3	0.6	1.0	0.5	1.4	1.5	1.4	0.5	△0.3	0.3	△2.3	△0.3	△1.2
令和2年度男女差	0.3	0.4	1.3	1.4	0.6	1.3	△0.2	1.5	3.4	4.8	9.0	8.3	9.7	

図3 男女別年齢別 体重(平均値) - 茨城県



図 4 - 1 体重(平均値)の推移－茨城県 男



図 4 - 2 体重(平均値)の推移－茨城県 女

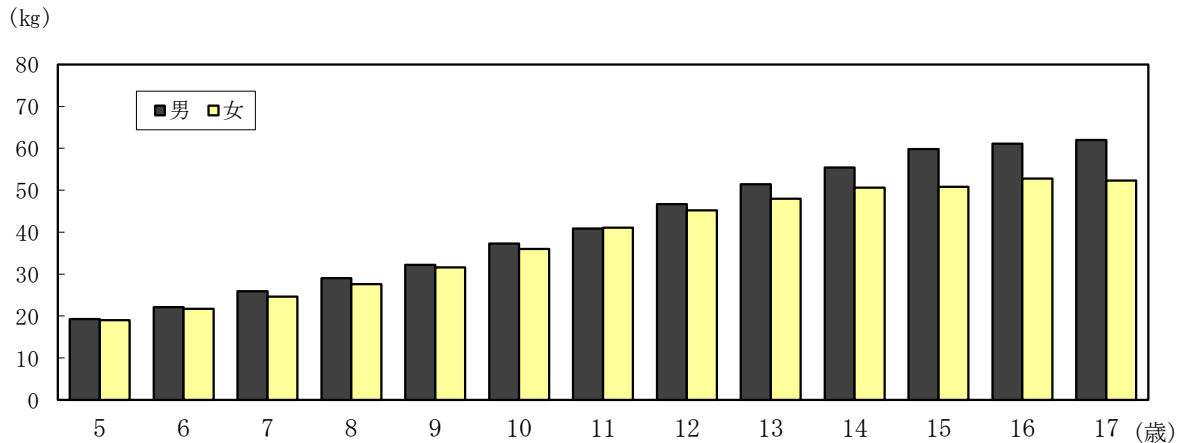

(注) 昭和 45 年度は都道府県集計を行っていない。

(2) 全国値との比較

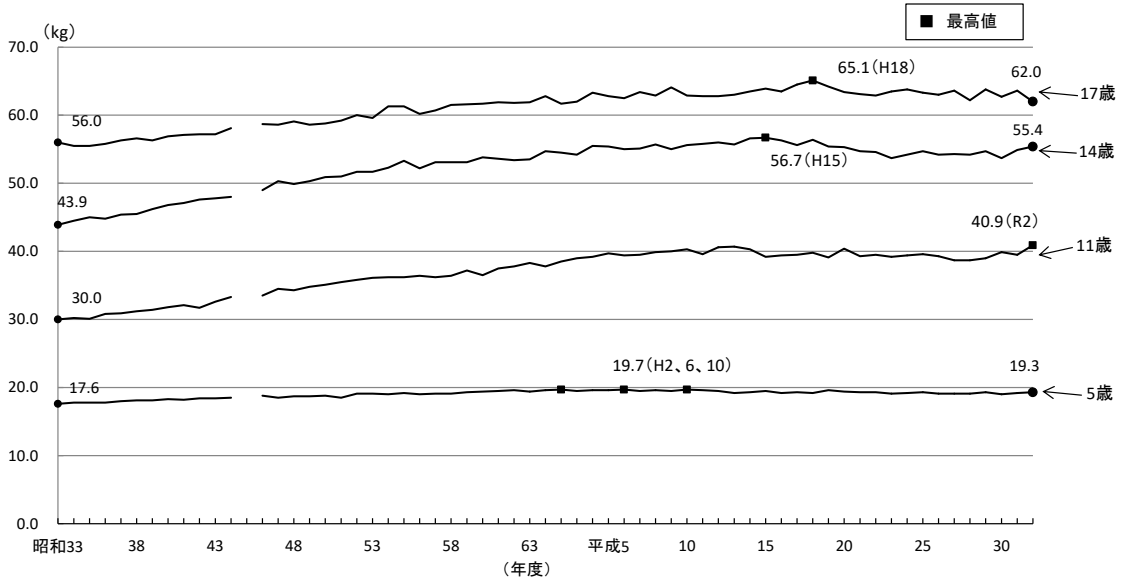
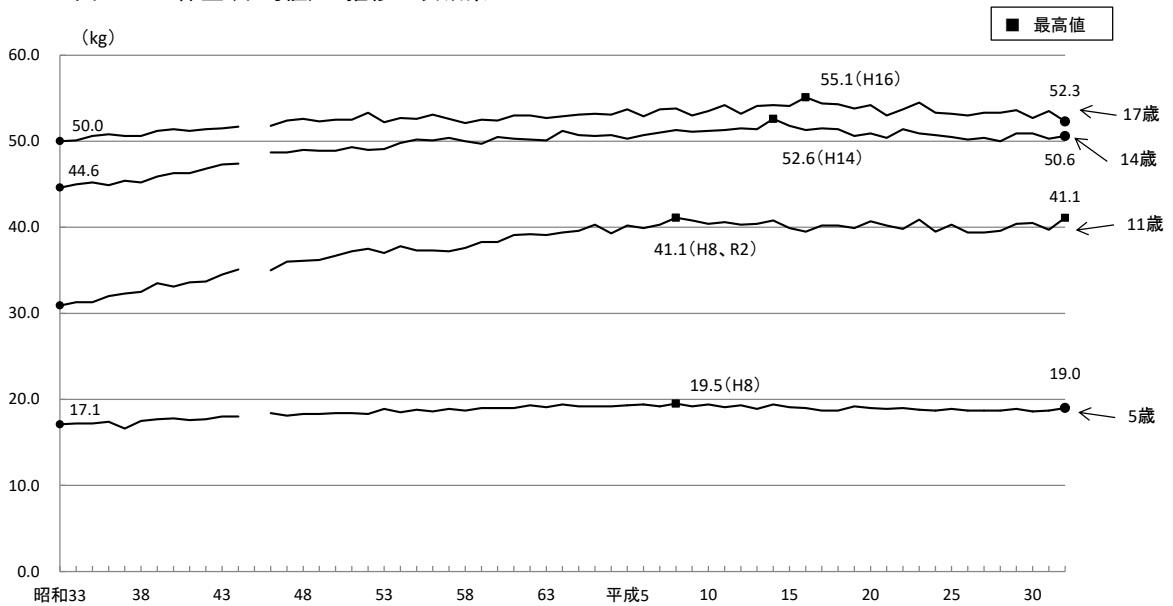
身長を全国平均値と比較してみると、男子は6歳から8歳、10歳及び11歳で、女子は6歳、7歳及び11歳で全国平均を上回っている。

体重は、男子は5歳及び17歳を除いた各年齢、女子は5歳、15歳及び17歳を除いた各年齢で全国平均を上回っている。(表3)

表3 男女別年齢別 体格(平均値)[全国値との比較]

区 分		5歳	6歳	7歳	8歳	9歳	10歳	11歳	12歳	13歳	14歳	15歳	16歳	17歳	
身長 (cm)	男	茨城県	111.2	117.6	124.1	129.5	134.1	140.3	146.7	154.0	161.0	165.7	168.6	169.8	170.0
		全 国	111.6	117.5	123.5	129.1	134.5	140.1	146.6	154.3	161.4	166.1	168.8	170.2	170.7
		差	△0.4	0.1	0.6	0.4	△0.4	0.2	0.1	△0.3	△0.4	△0.4	△0.2	△0.4	△0.7
	女	茨城県	109.7	116.8	122.7	128.2	134.8	141.0	148.1	152.4	154.7	156.2	156.6	157.3	157.3
		全 国	110.6	116.7	122.6	128.5	134.8	141.5	148.0	152.6	155.2	156.7	157.3	157.7	157.9
		差	△0.9	0.1	0.1	△0.3	—	△0.5	0.1	△0.2	△0.5	△0.5	△0.7	△0.4	△0.6
体 重 (kg)	男	茨城県	19.3	22.1	25.9	29.0	32.2	37.3	40.9	46.7	51.4	55.4	59.8	61.1	62.0
		全 国	19.4	22.0	24.9	28.4	32.0	35.9	40.4	45.8	50.9	55.2	58.9	60.9	62.6
		差	△0.1	0.1	1.0	0.6	0.2	1.4	0.5	0.9	0.5	0.2	0.9	0.2	△0.6
	女	茨城県	19.0	21.7	24.6	27.6	31.6	36.0	41.1	45.2	48.0	50.6	50.8	52.8	52.3
		全 国	19.0	21.5	24.3	27.4	31.1	35.4	40.3	44.5	47.9	50.2	51.2	51.9	52.3
		差	—	0.2	0.3	0.2	0.5	0.6	0.8	0.7	0.1	0.4	△0.4	0.9	—

(3) 他県との比較

身長を他県の平均値と比較してみると、男子は7歳及び8歳で全国10位以内となっている。

体重は、男子は7歳、8歳、10歳及び12歳で、女子は6歳、7歳、9歳、11歳、12歳及び16歳で全国10位以内となっている。(表4)

表4 男女別年齢別 体格(平均値)[他県との比較]

区 分		5歳		6歳		7歳		8歳		9歳		10歳		11歳		
		平均値	順位	平均値	順位	平均値	順位	平均値	順位	平均値	順位	平均値	順位	平均値	順位	
身長 (cm)	男	茨城県	111.2	26 (32)	117.6	11 (24)	124.1	4 (21)	129.5	10 (13)	134.1	28 (24)	140.3	13 (16)	146.7	16 (26)
		最高値	112.8	宮城	118.4	宮城 東京 神奈川	124.7	東京	130.2	東京	135.6	宮城	141.4	神奈川	147.9	千葉
	女	茨城県	109.7	38 (33)	116.8	14 (30)	122.7	13 (11)	128.2	22 (8)	134.8	15 (37)	141.0	28 (14)	148.1	14 (11)
		最高値	111.6	宮城	117.6	宮城	123.7	神奈川	129.7	山形	136.0	千葉 神奈川	142.5	青森	149.2	宮城
体重 (kg)	男	茨城県	19.3	22 (7)	22.1	12 (12)	25.9	1 (6)	29.0	4 (7)	32.2	13 (7)	37.3	1 (16)	40.9	13 (10)
		最高値	20.1	宮城	22.5	青森	25.9	茨城	29.3	宮城	34.1	宮城	37.3	宮城 茨城	42.4	青森
	女	茨城県	19.0	19 (12)	21.7	6 (18)	24.6	10 (15)	27.6	13 (7)	31.6	5 (22)	36.0	12 (14)	41.1	5 (14)
		最高値	19.9	青森	22.0	宮城	25.0	山形	29.2	宮城	32.4	青森	36.9	宮城	42.0	宮城 秋田

区 分		12歳		13歳		14歳		15歳		16歳		17歳		
		平均値	順位	平均値	順位	平均値	順位	平均値	順位	平均値	順位	平均値	順位	
身長 (cm)	男	茨城県	154.0	19 (16)	161.0	22 (17)	165.7	25 (20)	168.6	24 (25)	169.8	29 (17)	170.0	40 (31)
		最高値	156.0	東京	163.1	東京	167.4	東京	170.2	富山	170.9	新潟 福井 京都	172.0	京都
	女	茨城県	152.4	18 (15)	154.7	34 (7)	156.2	31 (26)	156.6	33 (15)	157.3	29 (21)	157.3	36 (22)
		最高値	153.5	東京	156.2	東京	157.5	東京	158.7	福井	159.0	富山	158.9	秋田
体重 (kg)	男	茨城県	46.7	8 (14)	51.4	13 (15)	55.4	20 (10)	59.8	12 (13)	61.1	25 (16)	62.0	39 (9)
		最高値	47.6	青森	53.0	山形	57.1	山形	62.4	秋田	63.6	秋田	65.8	秋田
	女	茨城県	45.2	7 (6)	48.0	20 (6)	50.6	15 (16)	50.8	39 (2)	52.8	7 (15)	52.3	33 (11)
		最高値	47.1	青森	50.0	青森	51.7	青森	54.0	青森	53.9	佐賀	55.3	秋田

(注) 順位欄のカッコ内の数字は、令和元年度の順位。

(4) 親の世代(平成2年度)との比較

身長を子供たちの親の世代である30年前(平成2年度)と比較してみると、最も身長差が大きい年齢は、男子は12歳の2.4cm、女子は9歳の1.7cmである。

また、男子は16歳及び17歳を除いた各年齢、女子は5歳及び14歳から17歳を除いた各年齢で、親の世代の身長を上回っている。

体重を比較してみると、最も体重差が大きい年齢は、男子は10歳で2.7kg親の世代を上回り、女子は15歳で2.1kg親の世代を下回っている。

また、男子は5歳及び15歳を除いた各年齢、女子は5歳及び14歳から17歳を除いた各年齢で、親の世代の体重を上回っている。(表5、図5-1・5-2)

表5 男女別年齢別 体格(平均値)〔親の世代との比較〕－茨城県

区分		5歳	6歳	7歳	8歳	9歳	10歳	11歳	12歳	13歳	14歳	15歳	16歳	17歳	
身長 (cm)	男	平成2年度	111.1	116.5	122.9	127.9	132.9	138.7	144.7	151.6	158.9	164.6	168.5	169.8	170.4
		令和2年度	111.2	117.6	124.1	129.5	134.1	140.3	146.7	154.0	161.0	165.7	168.6	169.8	170.0
		差	0.1	1.1	1.2	1.6	1.2	1.6	2.0	2.4	2.1	1.1	0.1	-	△0.4
	女	平成2年度	110.0	116.3	121.7	127.4	133.1	139.8	146.5	151.7	154.6	156.6	157.3	157.5	158.1
	令和2年度	109.7	116.8	122.7	128.2	134.8	141.0	148.1	152.4	154.7	156.2	156.6	157.3	157.3	
	差	△0.3	0.5	1.0	0.8	1.7	1.2	1.6	0.7	0.1	△0.4	△0.7	△0.2	△0.8	
体重 (kg)	男	平成2年度	19.7	21.6	24.7	27.3	30.3	34.6	38.5	44.3	49.5	54.5	60.0	60.5	61.7
		令和2年度	19.3	22.1	25.9	29.0	32.2	37.3	40.9	46.7	51.4	55.4	59.8	61.1	62.0
		差	△0.4	0.5	1.2	1.7	1.9	2.7	2.4	2.4	1.9	0.9	△0.2	0.6	0.3
	女	平成2年度	19.2	21.4	23.9	27.0	30.3	34.5	39.6	44.2	47.7	50.7	52.9	52.8	53.1
	令和2年度	19.0	21.7	24.6	27.6	31.6	36.0	41.1	45.2	48.0	50.6	50.8	52.8	52.3	
	差	△0.2	0.3	0.7	0.6	1.3	1.5	1.5	1.0	0.3	△0.1	△2.1	-	△0.8	

図5-1 親の世代との比較 - 茨城県 男



図5-2 親の世代との比較 - 茨城県 女



(5) 年間発育量

7 身長

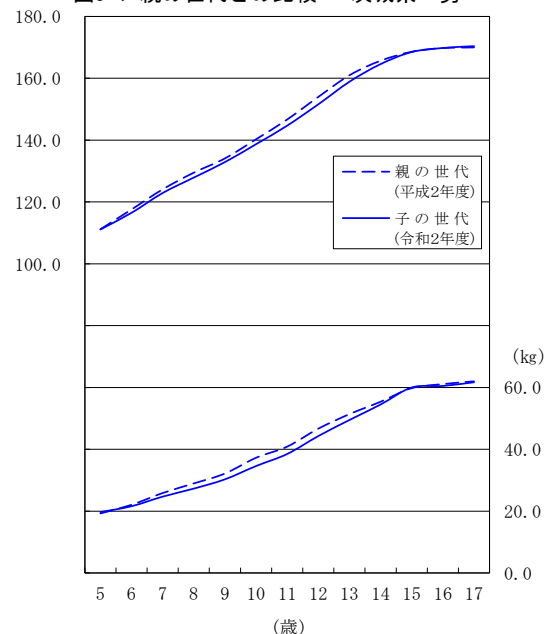
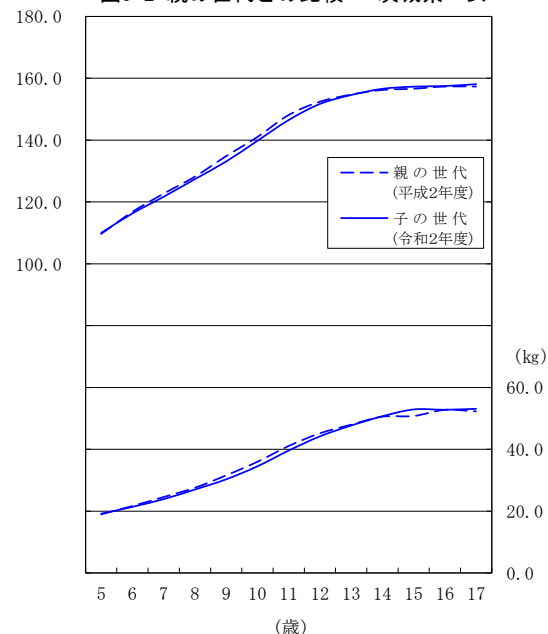
17歳（平成14年度生まれ）の身長の年間発育量を見てみると、男子は11歳時に最大の発育量を示している。女子では9歳時に最大の発育量を示している。最大の発育量を示す年齢は、女子のほうが男子に比べて2歳早くなっている。

また、年間発育量を親の世代の17歳（昭和47年度生まれ）と比較すると、男子では、子の世代（平成14年度生まれ）の発育量が最大となる時期（11歳時）は、親の世代より1歳早くなっており、5歳、7歳及び9歳から11歳で親の世代を上回っている。女子については、子の世代（平成14年度生まれ）の発育量が最大となる時期（9歳時）は、親の世代より1歳早くなっており、5歳、7歳、9歳、13歳及び15歳で親の世代を上回っている。（表6、図6-1・6-2）

表6 平成14年度生まれと昭和47年度生まれの者の年間発育量の比較（身長）－茨城県

(単位:cm)

区 分	男				女				
	平成14年度生まれ (令和2年度 17歳)		昭和47年度生まれ (平成2年度 17歳)		平成14年度生まれ (令和2年度 17歳)		昭和47年度生まれ (平成2年度 17歳)		
	身長	年間発育量	身長	年間発育量	身長	年間発育量	身長	年間発育量	
総 発 育 量	59.3		60.1		47.6		48.7		
幼稚園	5歳(歳時)	110.7	6.5	110.3	5.0	109.7	5.8	109.4	4.9
	6歳(歳時)	117.2	5.6	115.3	6.4	115.5	6.4	114.3	6.5
小学校	7歳(歳時)	122.8	5.9	121.7	4.9	121.9	5.7	120.8	5.3
	8歳(歳時)	128.7	5.0	126.6	5.4	127.6	5.7	126.1	6.0
	9歳(歳時)	133.7	5.4	132.0	5.3	133.3	6.9	132.1	6.0
	10歳(歳時)	139.1	6.5	137.3	6.2	140.2	6.7	138.1	7.2
	11歳(歳時)	145.6	7.7	143.5	6.7	146.9	4.9	145.3	5.6
中学校	12歳(歳時)	153.3	6.4	150.2	7.7	151.8	2.7	150.9	3.6
	13歳(歳時)	159.7	6.0	157.9	6.1	154.5	1.8	154.5	1.6
	14歳(歳時)	165.7	2.9	164.0	3.7	156.3	△0.6	156.1	1.1
高等学校	15歳(歳時)	168.6	1.4	167.7	1.9	155.7	1.8	157.2	0.3
	16歳(歳時)	170.0	-	169.6	0.8	157.5	△0.2	157.5	0.6
	17歳(歳時)	170.0	*	170.4	*	157.3	*	158.1	*

- (注) 1 「身長」は、例えば、平成14年度生まれ(令和2年度 17歳)の「5歳」の身長は平成20年度調査の5歳の者の身長であり、「6歳」の身長は平成21年度調査の6歳の者の身長である。
 2 「年間発育量」とは、例えば、平成14年度生まれの5歳時の年間発育量は、平成21年度調査の6歳の者の身長から平成20年度調査の5歳の者の身長を差し引いたものである。
 3 網掛け部分は、最大の年間発育量を示す。以上の1から3までは、表7において同様。

図6-1 年間発育量の比較(身長) - 茨城県 男



図6-2 年間発育量の比較(身長) - 茨城県 女



イ 体 重

17歳（平成14年度生まれ）の体重の年間発育量を見てみると、男子は11歳時に最大の発育量を示している。女子では11歳時に最大の発育量を示している。最大の発育量を示す年齢は、男女共に同時期となっている。

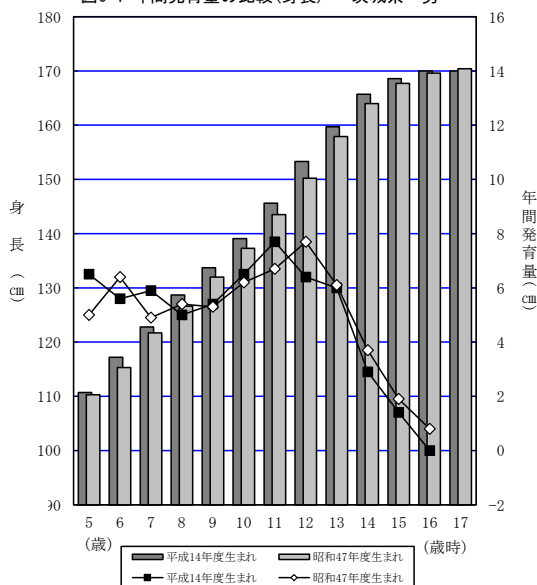
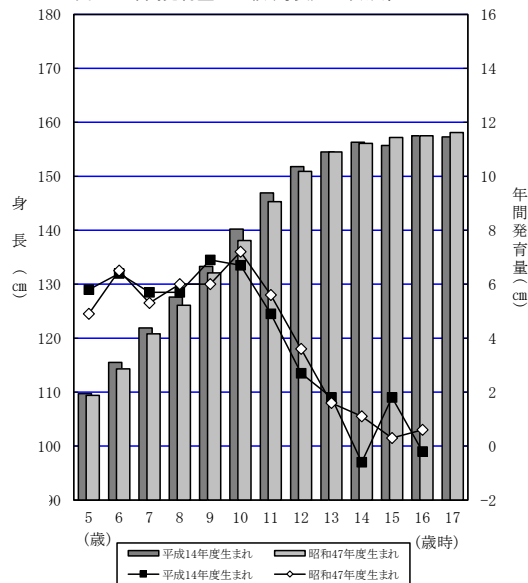
また、年間発育量を親の世代の17歳（昭和47年度生まれ）と比較すると、男子では、子の世代（平成14年度生まれ）の発育量が最大となる時期（11歳時）は、親の世代より1歳早くなっており、5歳から7歳、9歳、11歳、13歳及び15歳で親の世代を上回っている。

女子については、子の世代（平成14年度生まれ）の発育量が最大となる時期（11歳時）は親の世代と同時期となっており、5歳から7歳、9歳、13歳及び15歳で親の世代を上回っている。（表7、図7-1・7-2）

表7 平成14年度生まれと昭和47年度生まれの者の年間発育量の比較（体重） - 茨城県

（単位：kg）

区 分	男				女				
	平成14年度生まれ (令和2年度 17歳)		昭和47年度生まれ (平成2年度 17歳)		平成14年度生まれ (令和2年度 17歳)		昭和47年度生まれ (平成2年度 17歳)		
	体 重	年間発育量	体 重	年間発育量	体 重	年間発育量	体 重	年間発育量	
総 発 育 量	42.6		42.6		33.3		34.2		
幼 稚 園 小 学 校	5歳(歳時)	19.4	2.6	19.1	1.8	19.0	2.2	18.9	1.6
	6歳(歳時)	22.0	2.8	20.9	2.7	21.2	2.7	20.5	2.4
	7歳(歳時)	24.8	3.1	23.6	2.3	23.9	3.2	22.9	2.8
	8歳(歳時)	27.9	3.0	25.9	3.3	27.1	2.8	25.7	3.1
	9歳(歳時)	30.9	4.6	29.2	3.3	29.9	4.9	28.8	4.2
	10歳(歳時)	35.5	3.8	32.5	4.7	34.8	4.6	33.0	5.3
中 学 校	11歳(歳時)	39.3	5.7	37.2	5.2	39.4	5.0	38.3	5.9
	12歳(歳時)	45.0	4.3	42.4	5.9	44.4	3.4	44.2	3.5
	13歳(歳時)	49.3	5.4	48.3	5.1	47.8	3.1	47.7	2.5
高 等 学 校	14歳(歳時)	54.7	4.5	53.4	5.9	50.9	0.6	50.2	2.3
	15歳(歳時)	59.2	2.1	59.3	1.6	51.5	1.6	52.5	0.3
	16歳(歳時)	61.3	0.7	60.9	0.8	53.1	△0.8	52.8	0.3
	17歳(歳時)	62.0	*	61.7	*	52.3	*	53.1	*

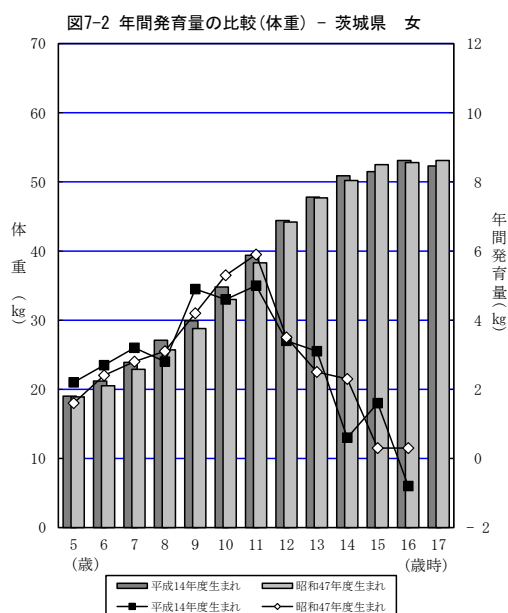
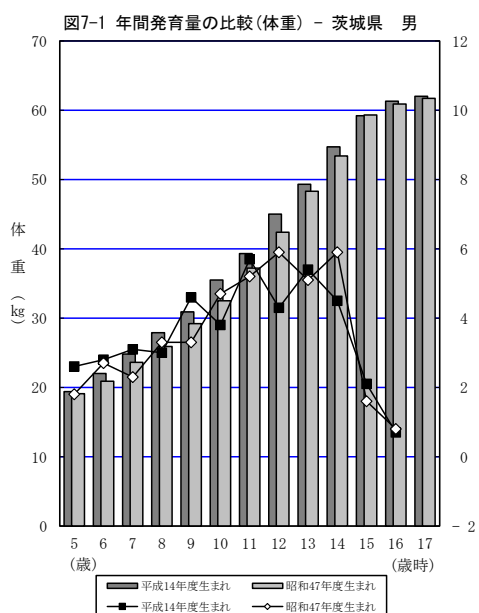

2 健康状態

(1) むし歯（う歯）のある者の割合

むし歯のある者の割合（処置完了者を含む。以下同じ。）は、幼稚園 35.6%、小学校 47.4%、中学校 36.1%、高等学校 47.0%となっており、幼稚園及び小学校では、被患率が最も高い疾病・異常となっている。

全国と比較すると、幼稚園は 5.3 ポイント、小学校は 7.2 ポイント、中学校は 3.9 ポイント、高等学校は 5.3 ポイント全国平均を上回っている。

年齢別にみると 8 歳が 55.1%と最も高くなっている。（表 8、図 8）

表 8 学校段階別 むし歯の者の割合

（単位：％）

区 分		計			処置完了者			未処置歯のある者		
		計	男	女	計	男	女	計	男	女
幼稚園 (5歳)	茨城県	35.6	35.3	35.8	16.2	17.0	15.3	19.4	18.3	20.5
	全 国	30.3	30.9	29.8	12.7	12.8	12.6	17.7	18.2	17.1
	差	5.3	4.4	6.0	3.5	4.2	2.7	1.7	0.1	3.4
小学校	茨城県	47.4	49.1	45.6	22.5	23.4	21.6	24.9	25.7	24.0
	全 国	40.2	41.5	38.8	20.6	21.2	20.0	19.6	20.4	18.9
	差	7.2	7.6	6.8	1.9	2.2	1.6	5.3	5.3	5.1
中学校	茨城県	36.1	34.2	38.1	20.1	18.3	22.1	16.0	16.0	16.0
	全 国	32.2	30.8	33.6	18.8	17.5	20.1	13.4	13.4	13.5
	差	3.9	3.4	4.5	1.3	0.8	2.0	2.6	2.6	2.5
高等学校	茨城県	47.0	44.1	50.0	24.9	22.4	27.7	22.1	21.8	22.3
	全 国	41.7	39.8	43.6	25.0	22.9	27.2	16.6	16.9	16.3
	差	5.3	4.3	6.4	△0.1	△0.5	0.5	5.5	4.9	6.0

図 8 年齢別 むし歯の者の割合 — 茨城県

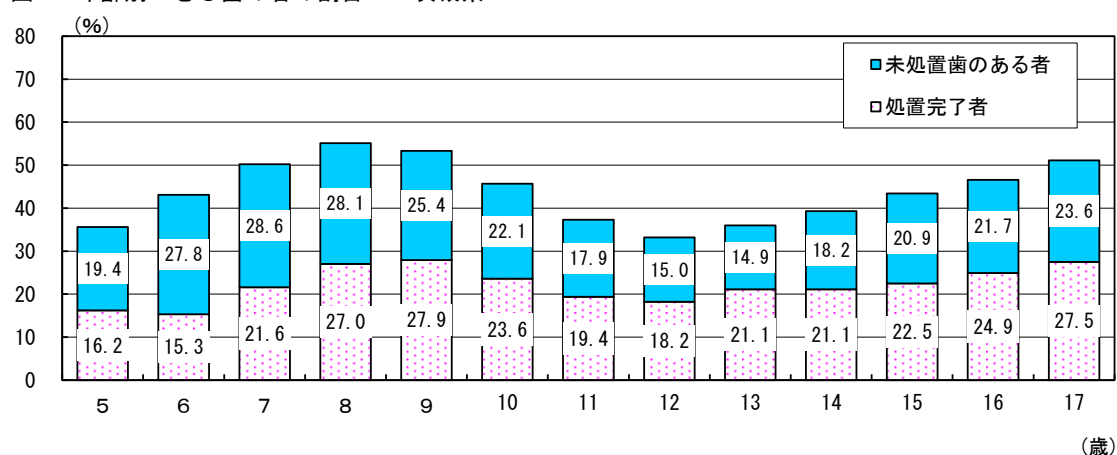

(2) 裸眼視力 1.0 未満の者の割合

裸眼視力 1.0 未満の者の割合は、小学校 39.1%、中学校 59.0%、高等学校 73.5%となっており、中学校及び高等学校では、被患率が最も高い疾病・異常となっている。

全国と比較すると、小学校で 1.6 ポイント、中学校で 0.7 ポイント、高等学校は 10.3 ポイント全国平均を上回っている。

年齢別にみると 17 歳が 75.6%と最も高くなっている。(表 9、図 9)

表 9 学校段階別 裸眼視力 1.0 未満の者の割合

(単位：%)

区 分	計			1.0未満～0.7以上			0.7未満～0.3以上			0.3未満		
	計	男	女	計	男	女	計	男	女	計	男	女
幼稚園 (5歳)	茨城県	X	X	X	X	X	X	X	X	X	X	X
	全 国	27.9	27.2	28.6	21.1	20.8	21.5	6.1	5.7	6.5	0.7	0.8
	差
小学校	茨城県	39.1	35.5	42.9	12.8	11.7	14.0	14.3	12.9	15.7	12.0	10.8
	全 国	37.5	34.6	40.6	12.7	12.0	13.4	13.9	12.8	15.0	10.9	9.7
	差	1.6	0.9	2.3	0.1△	0.3	0.6	0.4	0.1	0.7	1.1	1.1
中学校	茨城県	59.0	54.7	63.5	12.8	12.4	13.2	19.0	18.2	19.8	27.2	24.1
	全 国	58.3	54.3	62.4	13.5	13.2	13.9	19.4	18.6	20.3	25.3	22.6
	差	0.7	0.4	1.1△	0.7△	0.8△	0.7△	0.4△	0.4△	0.5	1.9	1.5
高等学校	茨城県	73.5	70.1	77.1	10.0	10.3	9.7	17.8	19.2	16.3	45.7	40.6
	全 国	63.2	59.9	66.5	13.5	14.1	13.0	18.1	17.9	18.4	31.5	27.9
	差	10.3	10.2	10.6△	3.5△	3.8△	3.3△	0.3	1.3△	2.1	14.2	12.7

図 9 年齢別 裸眼視力 1.0 未満の者の割合 — 茨城県

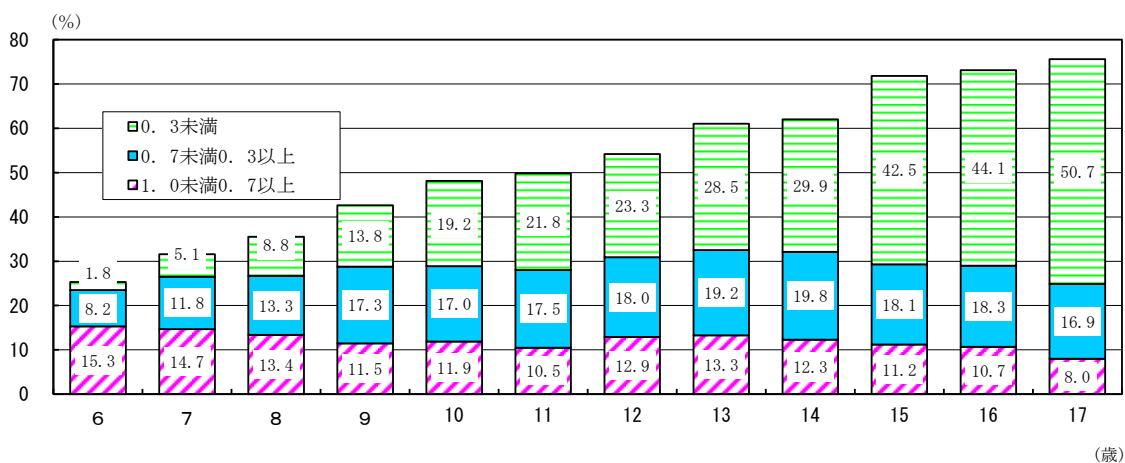

(3) 鼻・副鼻腔疾患の者の割合

鼻・副鼻腔疾患の者の割合は、幼稚園 0.7%、小学校 18.2%、中学校 18.2%、高等学校 13.8%となっている。

全国と比較すると、幼稚園は1.7ポイント下回っているが、小学校は7.2ポイント、中学校は8.0ポイント、高等学校は6.9ポイント全国平均を上回っている。

年齢別にみると、11歳が21.3%と最も高くなっている。(表10、図10)

表10 学校段階別 鼻・副鼻腔疾患の者の割合

(単位：%)

区 分	計	男	女	
幼稚園 (5歳)	茨城県	0.7	1.0	0.4
	全 国	2.4	2.9	1.8
	差	△ 1.7	△ 1.9	△ 1.4
小学校	茨城県	18.2	20.0	16.3
	全 国	11.0	13.3	8.7
	差	7.2	6.7	7.6
中学校	茨城県	18.2	20.0	16.3
	全 国	10.2	11.5	8.9
	差	8.0	8.5	7.4
高等学校	茨城県	13.8	14.9	12.6
	全 国	6.9	7.3	6.4
	差	6.9	7.6	6.2

図10 年齢別 鼻・副鼻腔疾患の者の割合 — 茨城県

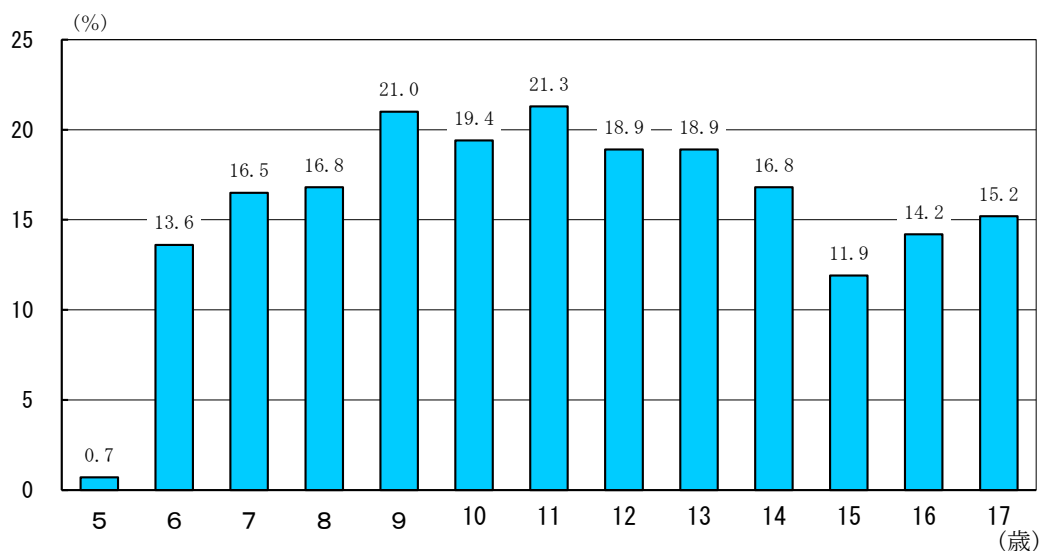

(4) ぜん息の者の割合

ぜん息の者の割合は、幼稚園 1.4%、小学校 5.3%、中学校 3.5%、高等学校 2.8%となっている。

全国と比較すると、幼稚園は0.2ポイント全国平均を下回っているが、小学校で2.0ポイント、中学校で0.9ポイント、高等学校では1.0ポイント全国平均を上回っている。

年齢別にみると、6歳が6.5%と最も高くなっている。(表 11、図 11)

表 11 学校段階別 ぜん息の者の割合

(単位：%)

区 分	計	男	女	
幼稚園 (5歳)	茨城県	1.4	2.0	0.8
	全 国	1.6	1.9	1.4
	差	△ 0.2	0.1	△ 0.6
小学校	茨城県	5.3	6.3	4.2
	全 国	3.3	3.9	2.7
	差	2.0	2.4	1.5
中学校	茨城県	3.5	4.1	2.8
	全 国	2.6	3.1	2.0
	差	0.9	1.0	0.8
高等学校	茨城県	2.8	3.1	2.4
	全 国	1.8	1.9	1.6
	差	1.0	1.2	0.8

図 11 年齢別 年齢別ぜん息の者の割合 - 茨城県

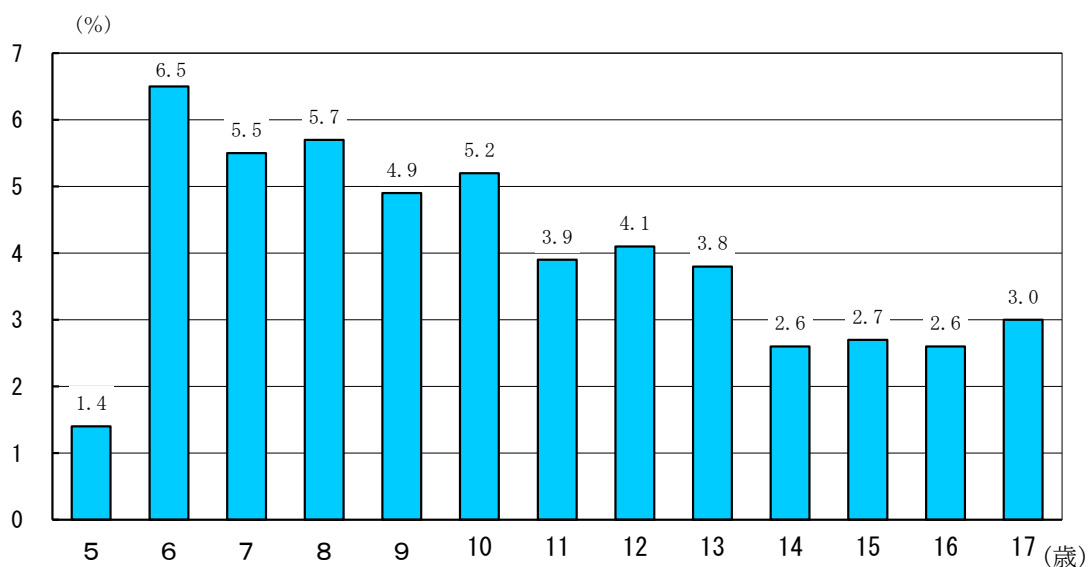

(5) 主な疾病・異常の被患率

図 12 被患率の高い疾病・異常の現状（学校段階別）

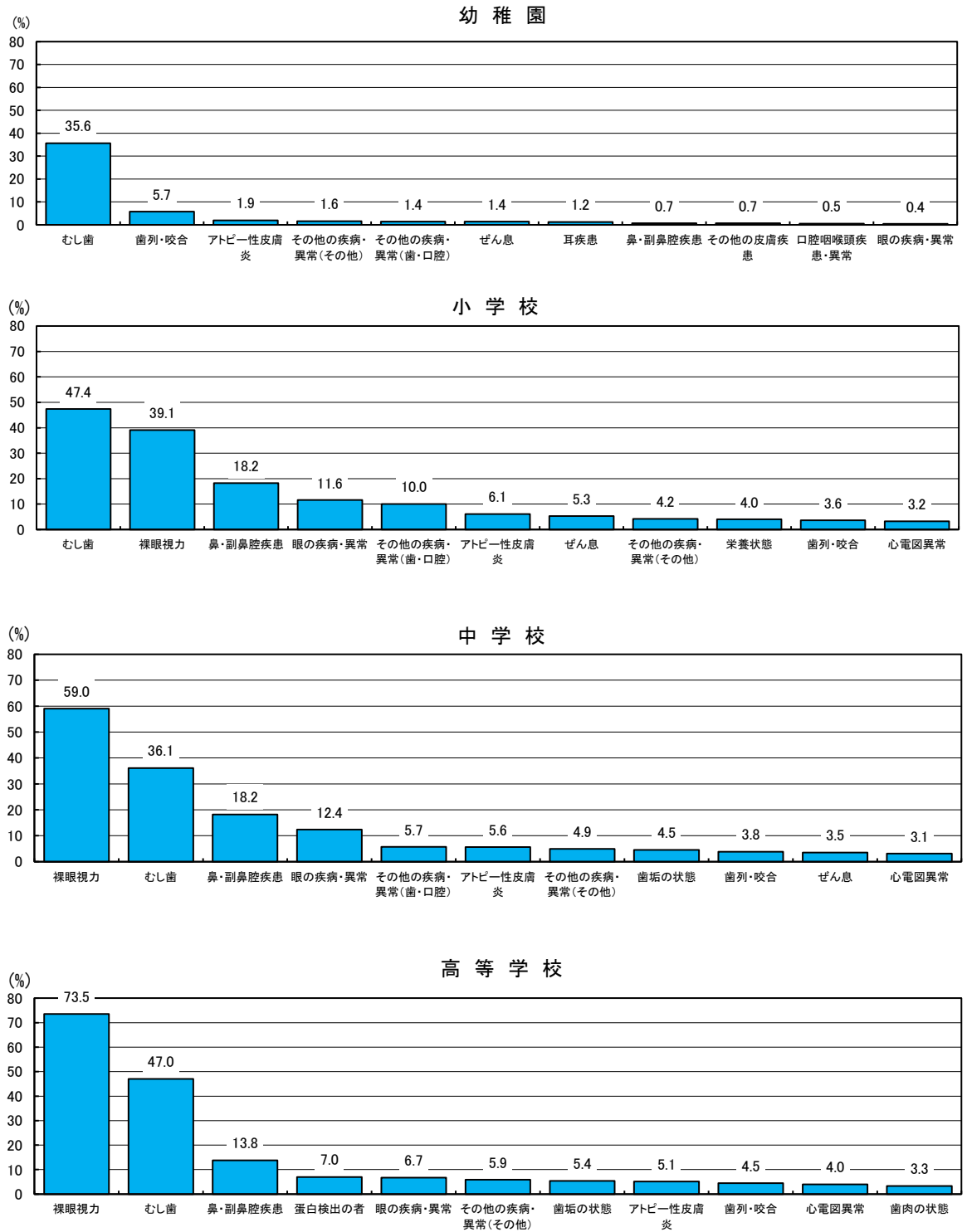

第3 統 計 表

令和2年度については、新型コロナウイルス感染症の影響により、例年4月1日から6月30日に実施される健康診断について当該年度末までに実施することとなったため、学校保健統計調査においても調査期間を年度末まで延長することとした。

このため、本集計結果は、成長著しい時期において測定時期を異にしたデータを集計したものとなっており、過去の数値と単純比較することはできない。

第1表 男女別年齢別 身長・体重(平均値・標準偏差)

茨城県

区 分			身 長 (cm)		体 重 (kg)	
			平 均 値	標 準 偏 差	平 均 値	標 準 偏 差
男	幼稚園	5歳	111.2	4.92	19.3	2.87
		6歳	117.6	5.00	22.1	3.91
	小学校	7歳	124.1	5.36	25.9	5.18
		8歳	129.5	5.51	29.0	6.50
		9歳	134.1	5.74	32.2	7.24
		10歳	140.3	6.67	37.3	8.87
		11歳	146.7	7.49	40.9	9.96
	中学校	12歳	154.0	7.76	46.7	11.02
		13歳	161.0	7.23	51.4	11.17
		14歳	165.7	6.61	55.4	10.65
	高等学校	15歳	168.6	5.65	59.8	11.73
		16歳	169.8	5.73	61.1	11.39
		17歳	170.0	6.03	62.0	11.95
	女	幼稚園	5歳	109.7	5.06	19.0
6歳			116.8	4.86	21.7	3.35
小学校		7歳	122.7	5.37	24.6	4.26
		8歳	128.2	5.53	27.6	5.49
		9歳	134.8	6.61	31.6	7.04
		10歳	141.0	6.82	36.0	7.59
		11歳	148.1	6.45	41.1	8.14
中学校		12歳	152.4	5.59	45.2	7.65
		13歳	154.7	5.49	48.0	8.03
		14歳	156.2	5.25	50.6	7.79
高等学校		15歳	156.6	5.16	50.8	7.34
		16歳	157.3	5.47	52.8	8.36
		17歳	157.3	5.18	52.3	8.38

(注)年齢は、各年4月1日現在の満年齢である。以下の各表において同じ。

第2表 男女別年齢別 身長・体重(平均値)〔前年度との比較〕

茨城県(令和元年度・令和2年度)

区 分			身 長 (cm)			体 重 (kg)		
			令和元年度	令和2年度	差	令和元年度	令和2年度	差
男	幼稚園	5歳	110.0	111.2	1.2	19.2	19.3	0.1
		小学校	6歳	116.4	117.6	1.2	21.6	22.1
	7歳		122.5	124.1	1.6	24.6	25.9	1.3
	8歳		128.4	129.5	1.1	27.8	29.0	1.2
	9歳		133.4	134.1	0.7	31.6	32.2	0.6
	10歳		139.1	140.3	1.2	34.8	37.3	2.5
	11歳		145.0	146.7	1.7	39.5	40.9	1.4
	中学校	12歳	153.0	154.0	1.0	45.0	46.7	1.7
		13歳	160.1	161.0	0.9	49.5	51.4	1.9
		14歳	165.3	165.7	0.4	54.9	55.4	0.5
	高等学校	15歳	168.2	168.6	0.4	59.7	59.8	0.1
		16歳	170.0	169.8	△0.2	61.3	61.1	△0.2
		17歳	170.3	170.0	△0.3	63.6	62.0	△1.6
	女	幼稚園	5歳	109.2	109.7	0.5	18.7	19.0
小学校			6歳	115.4	116.8	1.4	21.1	21.7
		7歳	121.7	122.7	1.0	23.6	24.6	1.0
		8歳	127.7	128.2	0.5	27.1	27.6	0.5
		9歳	133.0	134.8	1.8	30.2	31.6	1.4
		10歳	140.4	141.0	0.6	34.5	36.0	1.5
		11歳	146.9	148.1	1.2	39.7	41.1	1.4
中学校		12歳	152.0	152.4	0.4	44.7	45.2	0.5
		13歳	155.2	154.7	△0.5	48.3	48.0	△0.3
		14歳	156.3	156.2	△0.1	50.3	50.6	0.3
高等学校		15歳	157.1	156.6	△0.5	53.1	50.8	△2.3
		16歳	157.5	157.3	△0.2	53.1	52.8	△0.3
		17歳	157.8	157.3	△0.5	53.5	52.3	△1.2

第3表 男女別年齢別 身長・体重(平均値)〔全国値との比較〕

			茨城県・全 国					
区 分			身 長 (cm)			体 重 (kg)		
			茨城県	全 国	差	茨城県	全 国	差
男	幼稚園	5歳	111.2	111.6	△0.4	19.3	19.4	△0.1
	小学校	6歳	117.6	117.5	0.1	22.1	22.0	0.1
		7歳	124.1	123.5	0.6	25.9	24.9	1.0
		8歳	129.5	129.1	0.4	29.0	28.4	0.6
		9歳	134.1	134.5	△0.4	32.2	32.0	0.2
		10歳	140.3	140.1	0.2	37.3	35.9	1.4
		11歳	146.7	146.6	0.1	40.9	40.4	0.5
	中学校	12歳	154.0	154.3	△0.3	46.7	45.8	0.9
		13歳	161.0	161.4	△0.4	51.4	50.9	0.5
		14歳	165.7	166.1	△0.4	55.4	55.2	0.2
	高等学校	15歳	168.6	168.8	△0.2	59.8	58.9	0.9
		16歳	169.8	170.2	△0.4	61.1	60.9	0.2
		17歳	170.0	170.7	△0.7	62.0	62.6	△0.6
	女	幼稚園	5歳	109.7	110.6	△0.9	19.0	19.0
小学校		6歳	116.8	116.7	0.1	21.7	21.5	0.2
		7歳	122.7	122.6	0.1	24.6	24.3	0.3
		8歳	128.2	128.5	△0.3	27.6	27.4	0.2
		9歳	134.8	134.8	-	31.6	31.1	0.5
		10歳	141.0	141.5	△0.5	36.0	35.4	0.6
		11歳	148.1	148.0	0.1	41.1	40.3	0.8
中学校		12歳	152.4	152.6	△0.2	45.2	44.5	0.7
		13歳	154.7	155.2	△0.5	48.0	47.9	0.1
		14歳	156.2	156.7	△0.5	50.6	50.2	0.4
高等学校		15歳	156.6	157.3	△0.7	50.8	51.2	△0.4
		16歳	157.3	157.7	△0.4	52.8	51.9	0.9
		17歳	157.3	157.9	△0.6	52.3	52.3	-

第4表 男女別年齢別 身長・体重（平均値）〔他県との比較〕（1/2）

男

区 分	身 長 (cm)		体 重 (kg)		
	平均値	順 位	平均値	順 位	
5 歳	茨城県	111.2	26(32)	19.3	22(7)
	全 国	111.6	…	19.4	…
	(最高値) (最低値)	112.8 110.1	宮城 徳島	20.1 18.9	宮城 高知・鳥取
6 歳	茨城県	117.6	11(24)	22.1	12(12)
	全 国	117.5	…	22.0	…
	(最高値) (最低値)	118.4 115.8	宮城・東京・神奈川 広島	22.5 21.2	青森 広島
7 歳	茨城県	124.1	4(21)	25.9	1(6)
	全 国	123.5	…	24.9	…
	(最高値) (最低値)	124.7 121.7	東京 鹿児島	25.9 23.8	茨城 島根
8 歳	茨城県	129.5	10(13)	29.0	4(7)
	全 国	129.1	…	28.4	…
	(最高値) (最低値)	130.2 126.9	東京 鹿児島	29.3 26.6	宮城 鹿児島
9 歳	茨城県	134.1	28(24)	32.2	13(7)
	全 国	134.5	…	32.0	…
	(最高値) (最低値)	135.6 133.0	宮城 愛媛・佐賀	34.1 30.5	宮城 島根
10歳	茨城県	140.3	13(16)	37.3	1(16)
	全 国	140.1	…	35.9	…
	(最高値) (最低値)	141.4 138.3	神奈川 鹿児島	37.3 34.0	宮城・茨城 長崎
11歳	茨城県	146.7	16(26)	40.9	13(10)
	全 国	146.6	…	40.4	…
	(最高値) (最低値)	147.9 144.3	千葉 鹿児島	42.4 38.7	青森 島根・佐賀
12歳	茨城県	154.0	19(16)	46.7	8(14)
	全 国	154.3	…	45.8	…
	(最高値) (最低値)	156.0 151.9	東京 佐賀	47.6 43.8	青森 島根
13歳	茨城県	161.0	22(17)	51.4	13(15)
	全 国	161.4	…	50.9	…
	(最高値) (最低値)	163.1 159.3	東京 鹿児島	53.0 48.9	山形 島根
14歳	茨城県	165.7	25(20)	55.4	20(10)
	全 国	166.1	…	55.2	…
	(最高値) (最低値)	167.4 164.7	東京 岡山	57.1 53.7	山形 岡山
15歳	茨城県	168.6	24(25)	59.8	12(13)
	全 国	168.8	…	58.9	…
	(最高値) (最低値)	170.2 167.2	富山 愛媛	62.4 57.2	秋田 滋賀
16歳	茨城県	169.8	29(17)	61.1	25(16)
	全 国	170.2	…	60.9	…
	(最高値) (最低値)	170.9 168.3	新潟・福井・京都 佐賀	63.6 58.8	秋田 静岡
17歳	茨城県	170.0	40(31)	62.0	39(9)
	全 国	170.7	…	62.6	…
	(最高値) (最低値)	172.0 169.0	京都 沖縄	65.8 60.3	秋田 愛知

(注) 茨城県の順位欄のカッコ内の数字は、令和元年度の順位。

第4表 男女別年齢別 身長・体重（平均値）〔他県との比較〕（2/2）

区 分		身 長 (cm)		体 重 (kg)	
		平均値	順 位	平均値	順 位
5 歳	茨城県	109.7	38(33)	19.0	19(12)
	全 国	110.6	…	19.0	…
	(最高値) (最低値)	111.6 109.0	宮城 宮崎	19.9 18.4	青森 島根
6 歳	茨城県	116.8	14(30)	21.7	6(18)
	全 国	116.7	…	21.5	…
	(最高値) (最低値)	117.6 115.0	宮城 鹿児島	22.0 20.9	宮城 島根
7 歳	茨城県	122.7	13(11)	24.6	10(15)
	全 国	122.6	…	24.3	…
	(最高値) (最低値)	123.7 120.8	神奈川 広島	25.0 23.5	山形 高知
8 歳	茨城県	128.2	22(8)	27.6	13(7)
	全 国	128.5	…	27.4	…
	(最高値) (最低値)	129.7 126.8	山形 島根	29.2 26.5	宮城 島根
9 歳	茨城県	134.8	15(37)	31.6	5(22)
	全 国	134.8	…	31.1	…
	(最高値) (最低値)	136.0 132.9	千葉・神奈川 島根	32.4 29.8	青森 長崎
10歳	茨城県	141.0	28(14)	36.0	12(14)
	全 国	141.5	…	35.4	…
	(最高値) (最低値)	142.5 139.6	青森 愛媛	36.9 33.9	宮城 島根
11歳	茨城県	148.1	14(11)	41.1	5(14)
	全 国	148.0	…	40.3	…
	(最高値) (最低値)	149.2 146.0	宮城 広島	42.0 38.8	宮城・秋田 山口
12歳	茨城県	152.4	18(15)	45.2	7(6)
	全 国	152.6	…	44.5	…
	(最高値) (最低値)	153.5 151.3	東京 長崎	47.1 43.5	青森 兵庫
13歳	茨城県	154.7	34(7)	48.0	20(6)
	全 国	155.2	…	47.9	…
	(最高値) (最低値)	156.2 153.5	東京 沖縄	50.0 46.6	青森 三重
14歳	茨城県	156.2	31(26)	50.6	15(16)
	全 国	156.7	…	50.2	…
	(最高値) (最低値)	157.5 154.3	東京 沖縄	51.7 49.1	青森 神奈川
15歳	茨城県	156.6	33(15)	50.8	39(2)
	全 国	157.3	…	51.2	…
	(最高値) (最低値)	158.7 155.3	福井 沖縄	54.0 50.4	青森 神奈川
16歳	茨城県	157.3	29(21)	52.8	7(15)
	全 国	157.7	…	51.9	…
	(最高値) (最低値)	159.0 155.9	富山 沖縄	53.9 50.9	佐賀 東京・京都
17歳	茨城県	157.3	36(22)	52.3	33(11)
	全 国	157.9	…	52.3	…
	(最高値) (最低値)	158.9 155.9	秋田 沖縄	55.3 50.9	秋田 沖縄

(注) 茨城県の順位欄のカッコ内の数字は、令和元年度の順位。

第5表 男女別年齢別身長・体重(平均値)〔30年前との比較〕

茨城県(平成2年度・令和2年度)

区 分			身 長 (cm)			体 重 (kg)		
			平成2年度	令和2年度	差	平成2年度	令和2年度	差
男	幼稚園	5歳	111.1	111.2	0.1	19.7	19.3	△0.4
		小学校	6歳	116.5	117.6	1.1	21.6	22.1
	7歳		122.9	124.1	1.2	24.7	25.9	1.2
	8歳		127.9	129.5	1.6	27.3	29.0	1.7
	9歳		132.9	134.1	1.2	30.3	32.2	1.9
	10歳		138.7	140.3	1.6	34.6	37.3	2.7
	11歳		144.7	146.7	2.0	38.5	40.9	2.4
	中学校	12歳	151.6	154.0	2.4	44.3	46.7	2.4
		13歳	158.9	161.0	2.1	49.5	51.4	1.9
		14歳	164.6	165.7	1.1	54.5	55.4	0.9
	高等学校	15歳	168.5	168.6	0.1	60.0	59.8	△0.2
		16歳	169.8	169.8	-	60.5	61.1	0.6
		17歳	170.4	170.0	△0.4	61.7	62.0	0.3
	女	幼稚園	5歳	110.0	109.7	△0.3	19.2	19.0
小学校			6歳	116.3	116.8	0.5	21.4	21.7
		7歳	121.7	122.7	1.0	23.9	24.6	0.7
		8歳	127.4	128.2	0.8	27.0	27.6	0.6
		9歳	133.1	134.8	1.7	30.3	31.6	1.3
		10歳	139.8	141.0	1.2	34.5	36.0	1.5
		11歳	146.5	148.1	1.6	39.6	41.1	1.5
中学校		12歳	151.7	152.4	0.7	44.2	45.2	1.0
		13歳	154.6	154.7	0.1	47.7	48.0	0.3
		14歳	156.6	156.2	△0.4	50.7	50.6	△0.1
高等学校		15歳	157.3	156.6	△0.7	52.9	50.8	△2.1
		16歳	157.5	157.3	△0.2	52.8	52.8	-
		17歳	158.1	157.3	△0.8	53.1	52.3	△0.8

第6表 年齢別 身長(平均値)の推移(1/2)

茨城県(男)

[単位:cm]

年 度	幼稚園	小 学 校						中 学 校				高 等 学 校		
	5 歳	6 歳	7 歳	8 歳	9 歳	10 歳	11 歳	12 歳	13 歳	14 歳	15 歳	16 歳	17 歳	
昭和23年度	*	109.3	112.8	118.3	122.7	127.1	131.4	136.1	141.2	143.5	154.2	158.6	158.8	
28	…	*	*	*	*	*	*	*	*	*	*	*	*	
33	107.1	110.7	116.0	120.9	125.8	130.1	134.5	140.5	146.8	153.5	160.5	162.9	164.5	
34	107.4	111.0	116.2	121.0	125.9	130.4	135.0	140.5	147.7	154.0	160.2	162.8	164.3	
35	107.9	111.0	116.3	121.2	126.1	130.4	135.2	141.0	147.4	154.6	161.1	163.7	164.8	
36	107.7	111.7	116.8	122.1	126.7	131.2	136.5	141.3	147.8	154.4	161.4	163.9	165.1	
37	108.1	112.0	117.2	122.2	126.8	131.2	136.5	142.3	149.0	155.5	162.4	164.4	165.9	
38	108.5	112.7	117.7	122.6	127.4	132.3	137.0	142.5	149.5	156.0	162.7	164.9	165.9	
39	108.5	112.7	117.8	122.6	127.6	132.5	137.2	143.6	150.3	156.0	162.4	164.8	165.9	
40	108.7	113.1	117.9	123.5	128.2	132.3	137.8	143.8	150.2	157.2	163.5	164.9	166.3	
41	108.8	113.2	118.4	123.7	128.5	133.3	137.9	144.2	151.3	158.1	163.5	165.7	166.6	
42	108.9	113.4	118.7	123.7	129.0	133.7	138.5	144.9	152.0	158.4	163.6	165.4	166.6	
43	109.1	113.7	119.0	124.4	128.9	133.7	138.6	145.4	152.7	158.8	163.5	165.4	166.6	
44	109.2	114.1	119.5	124.7	129.2	134.6	139.6	145.4	152.4	158.7	164.4	166.1	167.1	
45	*	*	*	*	*	*	*	*	*	*	*	*	*	
46	110.5	114.1	120.1	124.6	130.0	134.6	139.6	146.6	153.5	159.6	164.7	166.4	167.8	
47	109.5	115.2	120.2	125.6	130.2	135.3	140.6	145.2	154.2	160.8	163.2	166.7	167.8	
48	110.0	114.3	120.6	125.7	130.7	135.5	140.8	147.5	154.7	160.7	165.4	167.2	168.4	
49	109.9	115.2	120.1	126.7	131.2	136.1	141.5	148.3	155.2	161.4	165.7	167.7	168.6	
50	109.8	115.1	120.7	126.1	131.6	136.2	141.8	148.3	155.4	161.5	165.3	167.6	168.5	
51	110.0	115.2	120.9	126.2	130.9	136.7	142.2	148.6	155.7	161.9	165.9	167.8	168.8	
52	110.9	115.1	121.1	126.3	131.9	136.8	142.7	149.1	156.1	162.4	166.0	168.3	169.8	
53	110.3	115.6	121.0	126.9	131.8	137.2	142.9	149.5	157.0	162.5	166.6	168.2	169.0	
54	109.9	115.3	121.1	126.4	131.8	137.5	142.3	149.1	157.4	162.9	166.7	168.6	170.2	
55	110.6	115.7	121.7	127.1	132.6	137.4	142.7	149.6	156.8	163.4	166.8	169.0	170.1	
56	110.0	115.3	121.3	126.6	131.7	136.9	142.9	149.8	157.0	163.0	166.8	169.4	169.4	
57	110.4	115.9	121.3	127.0	132.0	138.2	142.4	149.7	156.9	163.2	167.5	169.3	170.4	
58	110.4	116.3	121.4	127.1	131.9	137.3	142.9	149.7	157.1	163.4	167.9	169.5	170.9	
59	110.7	116.6	122.5	127.6	132.6	138.1	143.5	150.4	156.9	163.5	167.8	169.3	170.0	
60	110.7	116.5	121.9	128.0	132.7	138.0	142.9	150.2	157.5	163.6	167.6	168.8	170.1	
61	111.0	116.6	122.4	128.0	133.2	137.9	143.7	150.4	157.9	164.0	167.8	169.1	170.0	
62	111.2	116.7	122.6	127.7	133.2	138.8	144.2	150.8	158.3	164.0	167.5	169.5	170.6	
63	111.0	116.7	122.5	128.2	133.4	138.1	144.5	151.1	158.4	164.5	167.7	169.7	170.7	
平成元年度	110.8	116.7	122.6	128.3	133.5	138.3	144.1	152.0	158.3	164.3	167.8	169.6	170.4	
2	111.1	116.5	122.9	127.9	132.9	138.7	144.7	151.6	158.9	164.6	168.5	169.8	170.4	
3	110.8	117.0	122.8	128.6	133.6	138.7	145.2	152.3	159.0	164.3	168.2	169.7	170.9	
4	110.9	116.9	122.2	128.3	134.0	138.7	145.3	152.1	159.4	165.3	168.2	170.3	171.2	
5	111.2	117.2	122.7	128.4	133.1	138.5	145.1	152.1	159.5	165.4	169.3	170.4	170.8	
6	<u>111.4</u>	117.2	123.0	128.3	133.8	139.0	145.1	152.1	159.6	165.5	168.6	170.4	170.9	
7	110.8	117.0	122.8	128.3	133.7	138.9	145.2	152.2	159.7	165.3	169.0	170.1	170.9	
8	111.1	116.9	122.5	128.8	133.8	139.2	144.8	152.0	159.8	165.5	168.9	170.3	170.8	
9	110.9	116.9	122.9	128.6	133.8	139.0	145.5	152.9	160.0	165.1	<u>169.4</u>	169.7	<u>171.5</u>	
10	111.0	116.9	122.8	128.5	133.8	139.2	145.6	152.4	159.7	165.2	168.4	170.4	171.1	
11	110.9	116.8	122.7	128.6	134.0	139.5	145.8	153.0	160.0	165.6	168.2	170.1	170.7	
12	111.1	116.4	122.5	128.3	133.6	139.2	145.5	153.1	160.2	165.6	168.6	170.1	171.0	
13	110.6	116.5	122.5	128.2	134.1	139.0	145.5	153.3	160.4	165.4	168.5	170.0	170.9	
14	111.1	117.1	123.0	128.5	134.2	138.9	145.4	153.6	159.8	165.7	168.5	<u>170.5</u>	171.1	
15	111.0	117.2	122.6	129.1	134.2	139.2	145.0	152.8	160.0	<u>165.8</u>	168.6	170.0	170.7	
16	110.7	116.9	122.6	128.5	133.9	139.1	145.4	152.7	160.4	165.5	168.5	170.3	170.6	
17	111.0	116.6	122.9	128.8	133.8	139.4	144.8	152.9	160.5	165.4	169.2	170.4	171.1	
18	110.9	116.5	122.7	128.3	133.8	139.4	145.7	152.9	159.8	165.2	168.6	169.7	<u>171.5</u>	
19	111.0	116.7	123.0	128.3	133.7	138.8	145.2	153.0	159.5	165.2	168.4	170.0	171.1	
20	110.7	117.1	122.5	128.4	133.8	139.3	145.9	152.6	159.6	165.4	168.7	169.7	170.6	
21	110.9	117.2	122.5	128.4	<u>134.6</u>	138.7	145.0	152.7	159.8	165.3	168.6	170.3	170.7	
22	110.7	116.5	122.8	128.0	133.6	139.2	145.8	152.5	159.5	164.9	168.9	169.8	170.4	
23	110.7	116.8	122.6	128.7	134.0	139.6	145.3	152.9	159.4	164.3	168.6	169.7	170.0	
24	110.9	116.6	122.4	127.9	133.7	138.7	145.3	152.9	159.8	165.0	168.0	170.3	171.2	
25	110.3	116.7	122.6	127.9	133.7	139.1	145.8	152.3	159.1	165.2	168.2	169.8	170.5	
26	110.6	116.4	122.7	128.2	134.1	138.6	145.6	152.7	159.8	165.2	169.0	169.3	170.2	
27	110.2	116.6	122.2	128.8	133.5	138.7	145.0	153.3	160.0	164.7	168.3	170.0	170.7	
28	110.5	116.7	122.4	127.7	133.8	139.0	145.2	152.8	159.7	165.0	167.9	169.6	170.9	
29	110.6	116.1	122.7	128.3	133.4	138.8	145.6	152.9	159.9	165.7	168.1	169.7	170.2	
30	110.2	116.3	122.3	128.6	133.5	138.8	145.6	153.2	159.8	165.1	168.6	169.7	170.1	
令和元年度	110.0	116.4	122.5	128.4	133.4	139.1	145.0	153.0	160.1	165.3	168.2	170.0	170.3	
2	111.2	<u>117.6</u>	<u>124.1</u>	<u>129.5</u>	<u>134.1</u>	<u>140.3</u>	<u>146.7</u>	<u>154.0</u>	<u>161.0</u>	<u>165.7</u>	<u>168.6</u>	<u>169.8</u>	<u>170.0</u>	
最高値	111.4	117.6	124.1	129.5	134.6	140.3	146.7	154.0	161.0	165.8	169.4	170.5	171.5	

(注) 下線の部分は、調査開始以来の最高値を表す。

第6表 年齢別 身長(平均値) の推移 (2/2)

茨城県(女)

[単位:cm]

年 度	幼稚園	小 学 校						中 学 校			高 等 学 校		
	5歳	6歳	7歳	8歳	9歳	10歳	11歳	12歳	13歳	14歳	15歳	16歳	17歳
昭和23年度	*	108.2	112.8	117.3	122.1	126.6	131.7	137.5	142.4	145.6	*	*	*
28	…	*	*	*	*	*	*	*	*	*	*	*	*
33	105.9	109.9	114.9	120.1	124.8	130.0	135.5	142.5	147.0	149.9	151.7	153.0	153.6
34	105.6	109.9	115.1	120.2	125.2	130.5	136.4	142.0	147.0	150.0	152.2	153.0	153.4
35	106.3	109.9	115.2	120.0	125.4	130.8	136.4	142.8	147.1	149.9	152.8	153.2	153.6
36	106.8	111.1	115.8	121.0	126.4	131.6	137.4	143.3	147.8	150.3	152.5	153.5	153.9
37	107.0	110.9	116.4	121.5	126.2	132.2	138.3	144.0	148.1	150.8	152.6	153.5	154.0
38	107.3	111.4	116.6	121.5	127.0	132.5	138.5	144.1	148.6	151.0	152.9	153.5	154.3
39	107.6	111.7	116.8	122.0	127.5	132.9	139.1	144.9	149.4	151.7	153.5	153.6	153.7
40	107.6	111.8	117.3	122.3	127.7	133.3	139.5	145.3	149.6	151.6	153.2	153.7	154.2
41	107.8	111.7	117.5	123.2	127.9	133.7	139.5	146.0	149.7	152.0	153.6	154.3	154.4
42	107.5	112.6	117.8	123.8	128.3	134.2	140.5	146.5	150.2	152.5	153.8	154.2	154.3
43	108.0	112.5	117.9	123.4	128.8	134.9	140.9	146.5	151.2	152.9	153.7	154.2	154.5
44	108.3	113.1	118.6	123.6	128.9	134.8	141.4	146.9	150.6	152.8	154.6	154.8	154.9
45	*	*	*	*	*	*	*	*	*	*	*	*	*
46	109.3	113.6	119.1	124.6	129.3	135.4	141.5	147.7	151.7	153.7	155.1	155.4	155.3
47	108.6	114.1	119.2	124.8	130.3	136.2	142.6	146.7	151.7	153.8	154.9	155.4	155.5
48	109.0	113.7	119.5	125.2	130.6	136.6	142.6	148.7	152.3	154.3	155.1	155.2	155.6
49	109.1	114.3	119.4	125.8	130.8	137.1	143.2	149.1	152.4	154.3	155.4	155.8	156.1
50	109.0	114.5	120.0	125.1	131.4	137.0	143.8	149.2	152.6	154.6	155.4	156.0	155.9
51	108.8	114.0	120.3	125.6	131.0	137.7	144.2	149.3	153.1	154.6	155.6	156.0	156.3
52	108.8	114.5	120.6	125.9	130.4	137.0	145.0	150.1	153.5	154.7	155.9	156.1	156.6
53	109.4	114.6	120.7	125.5	131.9	138.2	144.2	150.6	152.7	155.2	156.0	156.5	156.6
54	109.1	114.3	120.3	125.4	131.9	137.7	144.2	150.5	153.7	155.3	155.8	156.8	156.6
55	109.7	115.2	120.8	126.6	131.8	138.1	144.8	150.3	153.9	156.0	156.8	156.8	157.0
56	109.4	115.0	120.7	126.1	131.8	137.3	144.1	150.1	153.9	155.6	156.8	156.7	157.2
57	109.6	115.0	120.9	126.0	132.1	138.2	144.5	150.7	153.8	156.0	156.6	157.3	157.3
58	109.8	115.9	121.0	126.6	132.4	138.1	144.8	150.5	153.3	155.6	156.8	156.8	157.1
59	110.1	115.8	121.4	126.9	132.5	139.0	145.3	151.0	154.6	156.1	157.0	157.2	157.1
60	110.1	115.5	121.2	127.1	132.9	139.2	145.1	150.9	153.9	156.2	157.0	157.3	157.5
61	109.9	115.7	121.3	127.2	133.0	139.3	145.5	151.2	154.5	156.1	156.8	157.3	157.5
62	110.4	115.9	121.7	127.1	133.2	139.8	145.9	151.2	154.7	156.1	157.1	157.5	157.5
63	110.2	116.1	121.6	127.6	133.4	139.3	146.2	151.4	154.4	156.3	157.2	157.9	158.0
平成元年度	110.5	116.1	121.8	127.3	133.1	139.5	146.4	151.7	154.6	156.3	156.8	157.5	157.6
2	110.0	116.3	121.7	127.4	133.1	139.8	146.5	151.7	154.6	156.6	157.3	157.5	158.1
3	110.0	116.5	122.0	127.2	133.1	139.4	146.7	151.6	154.6	156.5	157.4	158.1	158.0
4	110.3	116.1	122.0	127.1	133.1	139.5	146.0	151.5	154.9	156.5	157.2	157.5	157.8
5	110.0	115.7	121.5	127.4	133.5	140.4	146.4	152.0	155.3	156.2	157.3	158.0	158.2
6	110.3	116.4	121.8	128.1	133.6	140.6	146.4	152.0	155.1	156.4	157.2	157.7	158.1
7	110.3	116.1	122.0	127.6	133.6	139.9	146.5	152.3	155.2	156.7	157.6	157.9	158.2
8	110.3	116.3	121.8	127.5	133.9	140.3	147.5	151.7	155.1	156.7	157.4	157.7	158.1
9	110.2	116.0	121.8	127.5	133.8	140.6	147.6	152.0	154.9	156.5	157.5	157.5	157.6
10	110.4	116.0	121.6	127.4	133.1	<u>141.0</u>	147.3	151.9	155.2	156.5	157.4	157.9	158.2
11	109.9	116.0	121.6	<u>128.2</u>	133.4	140.0	146.8	<u>152.7</u>	155.3	156.9	157.4	157.5	<u>158.3</u>
12	110.2	115.6	121.4	127.4	134.4	<u>141.0</u>	147.0	152.4	155.0	156.5	157.5	158.0	158.0
13	110.1	115.7	121.9	127.7	133.4	140.1	146.6	152.0	155.2	156.7	157.2	157.9	157.9
14	<u>110.6</u>	116.2	122.2	127.7	133.3	140.6	147.3	152.3	<u>155.5</u>	<u>157.0</u>	157.2	157.9	158.1
15	110.0	115.9	121.5	127.9	133.7	139.9	146.8	152.1	155.3	156.5	156.9	157.7	158.0
16	109.9	115.8	121.6	127.6	133.3	140.5	146.9	152.1	155.1	156.5	157.5	157.8	158.2
17	109.5	116.2	121.6	127.7	133.5	140.2	147.4	152.2	155.4	156.8	<u>157.6</u>	157.9	157.7
18	109.9	115.4	121.8	127.8	133.6	140.5	147.3	152.2	155.2	156.4	157.4	157.5	158.0
19	110.0	115.3	121.3	127.6	133.7	140.7	147.3	152.2	154.9	156.2	157.1	<u>158.2</u>	157.7
20	109.7	115.9	121.6	127.4	134.0	140.3	146.7	151.9	154.6	156.7	157.3	157.4	158.0
21	110.0	115.5	121.6	127.2	133.2	140.9	147.2	151.7	155.1	156.7	157.3	157.7	157.5
22	109.9	116.1	121.9	127.6	133.4	139.9	147.0	152.3	154.8	156.9	157.2	157.6	157.9
23	109.7	115.3	121.9	127.6	133.6	140.3	147.3	151.6	154.6	156.1	156.9	156.8	<u>158.3</u>
24	109.7	115.7	121.6	127.5	133.3	139.8	146.7	151.5	154.6	156.2	156.8	157.4	157.6
25	109.8	116.4	121.6	127.4	134.3	140.2	147.1	151.7	154.7	156.3	157.1	157.2	157.5
26	109.9	115.5	121.8	127.4	133.3	139.9	146.9	151.8	154.9	155.9	157.0	157.5	157.8
27	109.4	115.5	121.8	127.7	133.5	140.0	147.0	151.8	154.9	156.1	156.5	157.3	157.8
28	109.7	116.0	121.9	127.2	133.9	140.6	146.9	152.0	154.5	156.2	157.0	157.3	157.8
29	109.8	115.1	121.3	127.1	133.7	140.0	147.4	151.7	154.9	156.3	156.9	157.4	157.0
30	109.2	115.6	121.4	127.3	133.8	140.2	147.4	151.7	154.7	156.4	155.7	157.3	157.1
令和元年度	109.2	115.4	121.7	127.7	133.0	140.4	146.9	152.0	155.2	156.3	157.1	157.5	157.8
2	<u>109.7</u>	<u>116.8</u>	<u>122.7</u>	<u>128.2</u>	<u>134.8</u>	<u>141.0</u>	<u>148.1</u>	<u>152.4</u>	<u>154.7</u>	<u>156.2</u>	<u>156.6</u>	<u>157.3</u>	<u>157.3</u>
最高値	110.6	116.8	122.7	128.2	134.8	141.0	148.1	152.7	155.5	157.0	157.6	158.2	158.3

第7表 年齢別 体重(平均値) の推移 (1/2)

茨城県(男)

[単位:kg]

年 度	幼稚園	小 学 校						中 学 校			高 等 学 校		
	5 歳	6 歳	7 歳	8 歳	9 歳	10 歳	11 歳	12 歳	13 歳	14 歳	15 歳	16 歳	17 歳
昭和23年度	*	18.6	20.9	22.4	24.4	26.6	28.9	30.9	34.8	39.9	45.6	46.8	49.7
28	…	*	*	*	*	*	*	*	*	*	*	*	*
33	17.6	19.0	20.9	23.1	25.2	27.5	30.0	33.8	38.6	43.9	51.0	53.6	56.0
34	17.8	18.8	20.9	23.0	25.2	27.5	30.2	33.9	39.2	44.5	50.4	53.5	55.5
35	17.8	19.0	20.9	23.1	25.3	27.5	30.1	34.1	38.9	45.0	50.9	53.8	55.5
36	17.8	19.3	21.2	23.5	25.7	28.1	30.8	34.3	39.3	44.8	50.9	53.9	55.8
37	18.0	19.2	21.3	23.4	25.7	28.0	30.9	34.8	41.1	45.4	51.5	54.4	56.3
38	18.1	19.4	21.3	23.5	25.8	28.3	31.2	34.8	40.1	45.5	52.0	54.8	56.6
39	18.1	19.4	22.1	23.5	25.9	28.4	31.4	35.5	40.6	46.2	52.4	54.8	56.3
40	18.3	19.5	21.5	23.9	26.2	28.6	31.8	36.0	41.5	46.8	52.4	54.9	56.9
41	18.2	19.6	21.8	24.3	26.4	29.2	32.1	36.1	41.5	47.1	52.5	55.4	57.1
42	18.4	19.5	21.7	24.0	26.5	29.4	31.7	36.8	42.1	47.6	52.8	55.2	57.2
43	18.4	20.0	22.0	24.7	26.8	29.5	32.6	37.3	42.5	47.8	52.6	55.4	57.2
44	18.5	20.0	22.3	24.9	27.0	30.1	33.3	37.5	42.8	48.0	53.9	56.1	58.1
45	*	*	*	*	*	*	*	*	*	*	*	*	*
46	18.8	20.1	22.5	24.8	27.6	30.1	33.5	38.6	43.8	49.0	54.9	56.7	58.7
47	18.5	20.5	22.9	25.5	27.8	30.9	34.5	39.2	44.3	50.3	54.4	56.6	58.6
48	18.7	20.4	22.9	25.4	28.1	31.0	34.3	39.5	44.6	49.9	54.9	57.1	59.1
49	18.7	20.6	22.7	25.7	28.5	31.3	34.8	39.4	45.1	50.3	54.7	57.2	58.6
50	18.8	20.7	23.0	25.4	28.8	31.6	35.1	40.1	45.4	50.9	55.9	57.5	58.8
51	18.5	20.7	23.1	26.0	28.7	32.1	35.5	40.5	45.5	51.0	55.9	57.9	59.2
52	19.1	20.9	23.0	25.8	28.7	31.7	35.8	40.5	45.8	51.7	55.6	58.0	60.0
53	19.1	20.8	23.2	26.0	28.4	32.2	36.1	41.2	47.0	51.7	56.7	58.0	59.6
54	19.0	20.9	23.0	26.0	29.1	32.6	36.2	41.0	47.2	52.3	56.3	58.9	61.3
55	19.2	20.8	23.6	26.4	29.7	32.8	36.2	41.4	46.9	53.3	57.0	59.7	61.3
56	19.0	20.7	23.5	25.9	28.7	32.4	36.4	41.4	46.9	52.2	56.5	59.5	60.2
57	19.1	21.2	23.6	25.9	29.2	33.4	36.2	41.6	47.3	53.1	57.2	59.4	60.7
58	19.1	21.2	23.5	26.5	29.3	32.5	36.4	42.1	47.2	53.1	58.4	61.1	61.5
59	19.3	21.7	24.2	26.6	29.7	33.0	37.2	42.5	47.2	53.1	59.4	59.9	61.6
60	19.4	21.8	24.1	27.0	30.1	33.1	36.5	42.4	47.8	53.8	58.5	59.6	61.7
61	19.5	21.8	24.1	27.0	30.2	33.3	37.5	42.9	48.3	53.6	59.6	60.9	61.9
62	19.6	21.6	24.4	26.8	30.5	34.4	37.8	43.1	48.4	53.4	58.2	60.8	61.8
63	19.4	21.9	24.3	27.4	30.6	33.8	38.3	43.7	48.6	53.5	59.3	61.1	61.9
平成元年度	19.6	21.7	24.4	27.5	30.7	34.1	37.8	44.5	49.1	54.7	59.0	60.9	62.8
2	<u>19.7</u>	21.6	24.7	27.3	30.3	34.6	38.5	44.3	49.5	54.5	60.0	60.5	61.7
3	19.5	22.0	24.5	27.8	30.8	34.4	39.0	44.7	49.4	54.2	60.9	61.3	62.0
4	19.6	22.2	24.2	27.9	31.2	34.7	39.2	44.6	50.0	55.5	59.2	62.9	63.3
5	19.6	22.3	24.9	27.9	31.0	34.8	39.7	45.2	50.0	55.4	60.4	62.1	62.8
6	<u>19.7</u>	21.9	24.6	27.7	31.6	35.0	39.4	44.7	50.1	55.0	60.8	61.8	62.5
7	19.5	22.2	24.9	28.0	31.5	34.9	39.5	44.4	50.0	55.1	60.4	62.2	63.4
8	19.6	22.3	24.9	28.7	31.9	35.3	39.9	45.0	50.3	55.7	59.8	62.7	62.9
9	19.5	22.1	24.8	28.4	31.7	34.8	40.0	46.1	50.4	55.0	61.3	61.8	64.1
10	<u>19.7</u>	21.9	25.0	28.2	31.5	35.2	40.3	44.8	51.1	55.6	60.1	61.6	62.9
11	19.6	22.1	25.1	<u>28.8</u>	32.0	36.2	39.6	45.7	50.6	55.8	59.9	62.0	62.8
12	19.5	22.1	25.0	28.1	31.5	36.1	40.6	46.0	50.5	56.0	59.5	62.0	62.8
13	19.2	22.1	24.7	28.0	32.0	35.5	40.7	45.9	51.1	55.7	60.4	63.0	63.0
14	19.3	22.2	24.9	28.2	<u>32.4</u>	35.4	40.3	<u>47.0</u>	51.1	56.6	61.1	63.2	63.5
15	19.5	<u>22.4</u>	24.7	28.6	32.1	35.7	39.2	46.1	50.6	<u>56.7</u>	60.4	62.3	63.9
16	19.2	22.0	24.5	28.1	32.0	34.8	39.4	46.1	50.7	56.3	<u>61.4</u>	62.6	63.5
17	19.3	22.1	24.9	28.7	31.7	36.5	39.5	46.1	50.9	55.6	60.9	62.3	64.5
18	19.2	21.7	25.1	28.0	31.4	35.1	39.8	45.5	50.0	56.4	60.2	62.4	<u>65.1</u>
19	19.6	21.6	24.8	27.9	31.2	34.7	39.1	45.5	49.8	55.4	61.2	62.7	64.2
20	19.4	21.9	24.5	28.1	31.7	35.2	40.4	45.4	50.1	55.3	61.0	62.6	63.4
21	19.3	22.0	24.3	28.1	31.9	35.0	39.3	44.7	49.9	54.7	60.5	62.0	63.1
22	19.3	21.7	24.8	27.2	31.0	34.7	39.5	45.3	49.7	54.6	60.5	62.4	62.9
23	19.1	21.7	24.5	27.9	31.1	34.9	39.2	44.8	49.2	53.7	60.2	<u>63.4</u>	63.5
24	19.2	21.8	24.2	27.1	30.9	34.1	39.4	45.1	49.4	54.2	59.7	61.8	63.8
25	19.3	21.7	24.0	27.0	31.2	35.5	39.6	44.5	48.8	54.7	59.6	61.8	63.3
26	19.1	21.5	24.5	27.7	31.7	34.4	39.3	44.9	49.4	54.2	60.2	61.7	63.0
27	19.1	21.8	24.0	27.8	30.8	34.4	38.7	45.0	49.6	54.3	59.8	61.7	63.6
28	19.1	22.0	24.3	27.3	31.2	34.4	38.7	44.9	49.3	54.2	60.0	61.3	62.2
29	19.3	21.5	24.4	27.5	31.1	34.3	39.0	44.3	49.3	54.7	59.9	61.1	63.8
30	19.0	21.6	24.3	28.1	31.1	34.6	39.9	45.2	49.8	53.7	59.2	61.8	62.7
令和元年度	19.2	21.6	24.6	27.8	31.6	34.8	39.5	45.0	49.5	54.9	59.7	61.3	63.6
2	<u>19.3</u>	<u>22.1</u>	<u>25.9</u>	<u>29.0</u>	<u>32.2</u>	<u>37.3</u>	<u>40.9</u>	<u>46.7</u>	<u>51.4</u>	<u>55.4</u>	<u>59.8</u>	<u>61.1</u>	<u>62.0</u>
最高値	19.7	22.4	25.9	29.0	32.4	37.3	40.9	47.0	51.4	56.7	61.4	63.4	65.1

(注) 下線の部分は、調査開始以来の最高値を表す。

第7表 年齢別 体重(平均値)の推移(2/2)

茨城県(女)

[単位:kg]

年 度	幼稚園	小 学 校						中 学 校				高 等 学 校		
	5 歳	6 歳	7 歳	8 歳	9 歳	10 歳	11 歳	12 歳	13 歳	14 歳	15 歳	16 歳	17 歳	
昭和23年度	*	18.0	19.8	21.6	23.8	26.1	29.0	33.0	37.2	41.6	*	*	*	
28	…	*	*	*	*	*	*	*	*	*	*	*	*	
33	17.1	18.4	20.3	22.6	24.8	22.6	30.9	36.3	40.7	44.6	47.9	49.3	50.0	
34	17.2	18.3	20.3	22.6	25.0	27.7	31.3	35.7	41.2	45.0	47.8	49.7	50.1	
35	17.2	18.4	20.3	22.5	25.0	27.9	31.3	36.3	40.9	45.2	48.0	49.7	50.6	
36	17.4	18.8	20.6	23.0	25.5	28.5	32.0	36.8	41.2	44.9	47.9	49.7	50.8	
37	16.6	18.8	20.8	23.1	25.5	28.5	32.3	37.0	41.5	45.4	48.2	50.1	50.6	
38	17.5	18.8	20.6	22.9	25.6	28.7	32.5	37.2	41.8	45.2	48.3	49.9	50.6	
39	17.7	18.9	21.2	23.3	25.7	28.7	33.5	37.9	42.4	45.9	48.5	49.9	51.2	
40	17.8	18.8	21.1	23.3	25.8	28.9	33.1	38.5	42.9	46.3	49.2	50.5	51.4	
41	17.6	19.1	21.2	23.5	26.1	29.4	33.6	38.5	42.7	46.3	49.1	50.5	51.2	
42	17.7	19.2	21.3	23.8	26.3	29.5	33.7	39.2	43.4	46.8	49.4	50.6	51.4	
43	18.0	19.4	21.4	23.9	26.8	30.2	34.5	39.3	43.7	47.3	49.2	50.8	51.5	
44	18.0	19.7	21.8	24.3	27.0	30.4	35.1	39.7	44.2	47.4	50.0	51.0	51.7	
45	*	*	*	*	*	*	*	*	*	*	*	*	*	
46	18.4	19.8	22.0	24.5	27.4	30.6	35.0	40.9	45.4	48.7	50.4	51.6	51.8	
47	18.1	20.1	22.2	25.0	28.0	31.4	36.0	41.3	45.5	48.7	51.4	52.1	52.4	
48	18.3	20.0	22.5	25.1	28.0	31.7	36.1	41.7	45.9	49.0	51.2	52.0	52.6	
49	18.3	20.2	22.5	25.3	28.1	32.0	36.2	41.8	45.7	48.9	50.8	51.7	52.3	
50	18.4	20.3	22.6	25.0	28.6	32.1	36.7	42.1	45.9	48.9	51.0	52.2	52.5	
51	18.4	20.3	23.1	25.5	28.3	32.6	37.2	42.0	46.3	49.3	51.2	52.1	52.5	
52	18.3	20.4	23.0	25.5	28.0	31.7	37.5	43.1	46.4	49.0	51.7	52.6	53.3	
53	18.9	20.2	22.9	25.4	28.8	33.1	37.0	43.0	46.0	49.1	51.1	51.6	52.2	
54	18.5	20.5	23.2	25.3	29.0	32.7	37.8	42.8	46.8	49.8	51.4	52.6	52.7	
55	18.8	20.7	22.9	26.0	28.9	33.0	37.3	43.1	46.7	50.2	52.3	52.8	52.6	
56	18.6	20.5	23.1	25.7	29.0	32.4	37.3	43.1	47.4	50.1	52.4	52.0	53.1	
57	18.9	20.7	23.1	25.8	28.8	32.9	37.2	43.3	46.5	50.4	52.7	53.0	52.6	
58	18.7	21.1	23.3	25.9	29.1	33.0	37.6	43.2	46.6	50.0	52.3	52.0	52.1	
59	19.0	21.1	23.4	26.4	29.4	33.5	38.3	43.7	47.5	49.7	52.6	53.1	52.5	
60	19.0	20.9	23.5	26.5	29.9	34.0	38.3	44.2	47.2	50.5	52.6	53.3	52.4	
61	19.0	21.2	23.2	26.5	30.2	33.9	39.1	44.2	47.7	50.3	52.6	53.5	53.0	
62	19.3	21.3	23.8	26.5	30.1	34.4	39.2	44.1	47.8	50.2	52.7	53.4	53.0	
63	19.1	21.4	23.7	26.8	30.3	33.9	39.1	44.4	47.7	50.1	52.5	<u>54.4</u>	52.7	
平成元年度	19.4	21.5	23.9	26.6	30.4	34.3	39.4	44.9	48.1	51.2	52.1	52.8	52.9	
2	19.2	21.4	23.9	27.0	30.3	34.5	39.6	44.2	47.7	50.7	52.9	52.8	53.1	
3	19.2	21.7	24.2	26.7	30.4	34.5	40.3	44.5	47.9	50.6	53.1	<u>54.4</u>	53.2	
4	19.2	21.6	24.1	26.9	30.3	34.6	39.3	44.8	48.4	50.7	52.9	53.4	53.1	
5	19.3	21.4	23.6	27.3	30.8	34.7	40.2	45.4	48.6	50.3	52.7	54.1	53.7	
6	19.4	21.8	23.8	27.8	31.2	35.1	39.9	44.9	48.5	50.7	52.1	53.0	52.9	
7	19.2	21.6	24.2	27.1	30.9	34.8	40.3	45.5	48.3	51.0	53.5	53.4	53.7	
8	<u>19.5</u>	<u>22.1</u>	24.4	27.5	31.3	35.5	<u>41.1</u>	45.5	48.3	51.3	52.6	53.7	53.8	
9	19.2	21.5	24.0	27.2	31.0	35.4	40.8	45.1	48.3	51.1	53.1	53.6	53.0	
10	19.4	21.7	24.3	27.3	30.1	35.6	40.4	45.2	49.0	51.2	53.1	54.0	53.5	
11	19.1	21.9	24.2	<u>27.9</u>	31.3	35.3	40.6	<u>46.2</u>	48.9	51.3	52.9	53.2	54.2	
12	19.3	21.7	24.0	27.2	31.3	<u>36.2</u>	40.3	45.8	48.6	51.5	52.3	53.6	53.2	
13	18.9	21.4	24.2	27.5	31.3	35.5	40.4	45.7	48.2	51.4	53.5	53.9	54.1	
14	19.4	21.7	24.4	<u>27.9</u>	30.4	35.2	40.8	46.0	46.8	<u>52.6</u>	53.4	54.2	54.2	
15	19.1	21.5	24.1	27.5	30.9	35.2	39.9	45.7	<u>49.1</u>	51.8	<u>53.7</u>	54.1	54.1	
16	19.0	21.3	23.8	27.1	30.2	35.1	39.5	44.9	48.5	51.3	<u>53.4</u>	54.0	<u>55.1</u>	
17	18.7	21.8	23.9	27.4	30.7	35.1	40.2	45.7	48.7	51.5	53.5	54.0	54.4	
18	18.7	21.2	24.1	27.0	30.7	34.7	40.2	45.2	48.7	51.4	53.4	53.2	54.3	
19	19.2	20.9	23.4	27.0	30.5	35.2	39.9	45.3	48.0	50.6	52.3	<u>54.4</u>	53.8	
20	19.0	21.6	23.8	26.8	31.2	34.7	40.7	45.2	47.9	50.9	52.9	53.6	54.2	
21	18.9	21.2	23.7	26.8	30.0	35.2	40.2	44.4	48.5	50.4	51.0	52.8	53.0	
22	19.0	21.8	23.9	27.3	30.1	34.2	39.8	44.9	47.8	51.4	52.9	52.6	53.7	
23	18.8	20.8	24.0	27.1	30.4	34.6	40.9	44.3	47.9	50.9	52.0	53.8	54.5	
24	18.7	21.1	23.5	26.9	29.9	33.8	39.5	44.6	48.1	50.7	51.9	53.9	53.3	
25	18.9	21.7	23.8	26.6	30.8	34.8	40.3	44.1	48.1	50.5	52.1	53.7	53.2	
26	18.7	20.8	24.0	26.8	29.9	34.2	39.4	44.4	47.7	50.2	51.6	53.3	53.0	
27	18.7	21.0	24.0	27.0	30.4	34.0	39.4	44.4	48.2	50.4	52.2	53.4	53.3	
28	18.7	21.4	24.2	26.7	30.7	34.9	39.6	45.0	47.8	50.0	52.8	54.0	53.3	
29	18.9	20.8	23.5	26.9	30.6	34.5	40.4	44.4	47.5	50.9	52.3	53.6	53.6	
30	18.6	21.2	23.7	26.8	30.5	34.6	40.5	44.4	47.8	50.9	51.5	52.7	52.7	
令和元年度	18.7	21.1	23.6	27.1	30.2	34.5	39.7	44.7	48.3	50.3	53.1	53.1	53.5	
2	19.0	21.7	24.6	27.6	31.6	36.0	41.1	45.2	48.0	50.6	50.8	52.8	52.3	
最高値	19.5	22.1	24.6	27.9	31.6	36.2	41.1	46.2	49.1	52.6	53.7	54.4	55.1	

第8-1表 年齢別 疾病・異常被患率等

区 分	視力非矯正者の裸眼視力		視力矯正者の裸眼視力		裸眼視力		眼の疾病・異常		難聴		耳・鼻・咽頭		歯				口腔		単位 (%)											
	計		計		計		1.0未満 0.7以上	0.3未満 0.3以上	1.0未満 0.7以上	0.3未満 0.3以上	計	耳疾患	鼻疾・副鼻腔患	口腔患・咽・喉異常	むし歯(う歯)		歯列・咬合	顎関節		歯垢の状態	歯肉の状態	疾病・他の異常								
	1.0以上	0.7未満 0.3以上	1.0以上	0.3未満 0.3以上	1.0未満 0.7以上	0.3未満 0.3以上									計	処完了置者							未処置者							
幼稚園	100.0	X	X	X	X	X	X	X	...	1.2	0.7	0.5	35.6	16.2	19.4	5.7	0.1	0.4	0.0	1.4										
小 学 校	計	100.0	59.9	11.5	11.2	5.8	1.3	3.1	6.2	39.1	12.8	14.3	12.0	14.3	12.0	11.6	11.6	0.6	0.6	1.4	18.2	0.4	47.4	22.5	24.9	3.6	0.0	3.0	1.2	10.0
	5歳	100.0	73.9	14.4	6.8	1.2	0.8	1.4	0.5	25.2	15.3	8.2	1.8	8.2	1.8	9.3	9.3	0.9	0.9	3.1	13.6	0.2	43.1	15.3	27.8	2.5	0.0	1.4	0.4	8.0
	6歳	100.0	67.6	13.3	10.4	3.8	0.7	1.4	1.3	31.6	14.7	11.8	5.1	11.8	5.1	10.7	10.7	0.4	0.4	1.2	16.5	0.6	50.2	21.6	28.6	3.6	0.0	2.5	1.2	8.6
	7歳	100.0	63.6	12.0	10.8	5.7	0.9	1.3	2.5	35.5	13.4	13.3	8.8	13.3	8.8	11.0	11.0	0.7	0.7	1.3	16.8	0.3	55.1	27.0	28.1	3.5	0.1	3.0	1.3	8.5
中 学 校	計	100.0	56.4	10.2	13.5	7.3	1.0	3.8	6.5	42.6	11.5	17.3	13.8	13.8	12.5	12.5	12.5	1.0	21.0	0.2	53.3	27.9	25.4	3.6	0.0	3.5	1.3	11.4
	8歳	100.0	50.8	10.3	12.8	8.3	1.2	4.2	10.9	48.1	11.9	17.0	19.2	19.2	12.4	12.4	12.4	0.5	0.5	0.9	19.4	0.6	45.7	23.6	22.1	4.2	0.0	3.6	1.3	12.6
	9歳	100.0	49.0	9.0	12.4	7.8	1.1	5.1	14.0	49.9	10.5	17.5	21.8	21.8	13.7	13.7	13.7	0.7	21.3	0.3	37.3	19.4	17.9	3.9	0.1	3.9	1.6	11.0
	10歳	100.0	38.9	9.8	12.8	9.2	2.1	6.2	18.0	59.0	12.8	19.0	27.2	27.2	12.4	12.4	12.4	0.4	0.4	1.0	18.2	0.9	36.1	20.1	16.0	3.8	0.3	4.5	2.7	5.7
高 等 学 校	計	100.0	43.9	10.4	12.6	9.3	2.0	5.4	14.0	54.1	12.9	18.0	23.3	23.3	12.7	12.7	12.7	1.9	18.9	1.3	33.2	18.2	15.0	4.0	0.2	4.4	2.6	8.6
	11歳	100.0	37.0	9.7	12.9	9.6	2.2	6.2	18.9	60.9	13.3	19.2	28.5	28.5	13.1	13.1	13.1	0.6	18.9	0.6	36.0	21.1	14.9	4.0	0.5	4.2	3.0	5.0
	12歳	100.0	35.9	9.1	12.8	8.6	2.1	6.9	21.3	62.0	12.3	19.8	29.9	29.9	11.3	11.3	11.3	0.6	0.6	0.5	16.8	0.8	39.3	21.1	18.2	3.2	0.4	4.9	2.4	3.5
	13歳	100.0	26.3	9.4	11.7	8.1	0.2	6.1	37.6	73.5	10.0	17.8	45.7	45.7	6.7	6.7	6.7	0.3	0.3	0.4	13.8	0.4	47.0	24.9	22.1	4.5	0.1	5.4	3.3	1.5
高 等 学 校	計	100.0	28.1	10.5	12.6	8.4	0.0	5.5	34.1	71.8	11.2	18.1	42.5	42.5	7.5	7.5	7.5	0.8	11.9	0.2	43.3	22.5	20.9	4.6	0.1	4.9	2.9	1.7
	14歳	100.0	26.7	10.2	11.7	7.7	0.2	6.6	36.4	73.1	10.7	18.3	44.1	44.1	6.1	6.1	6.1	0.1	14.2	0.5	46.6	24.9	21.7	4.3	0.1	6.2	3.1	1.3
	15歳	100.0	24.1	7.6	10.8	8.3	0.3	6.1	42.4	75.6	8.0	16.9	50.7	50.7	6.6	6.6	6.6	0.2	0.2	0.2	15.2	0.5	51.1	27.5	23.6	4.5	0.1	5.2	4.0	1.5
	16歳	100.0	0.2	0.2	0.2	...	0.5

区 分	永久歯の1人当り平均むし歯(う歯)等数		栄養状態	せき柱・胸郭・態	皮膚疾患	結核の対象	心疾患・異常	心電図異常	蛋白質検出者	尿糖検出者	その他の疾病・異常		単位 (%)
	喪失歯数(本)	計(本)									むし歯(う歯)	未歯処置数(本)	
	計	計	計	計	計	計	計	計	計	計	計	計	
幼稚園	0.0	...	0.0	...	1.4	0.2	1.6
小 学 校	計	0.3	1.0	3.2	0.6	0.1	5.3	0.7	4.2
	5歳	0.6	1.4	3.2	0.2	0.0	6.5	0.9	3.6
	6歳	0.2	0.9	...	0.4	0.0	5.5	0.6	4.3
	7歳	0.3	1.0	...	0.3	0.0	5.7	0.2	4.4
中 学 校	計	0.2	0.7	...	0.5	0.1	4.9	0.2	4.1
	8歳	0.2	1.2	...	0.8	0.1	5.2	0.7	4.2
	9歳	0.2	1.2	...	0.5	0.1	5.2	0.2	4.2
	10歳	0.2	0.7	...	1.2	0.2	3.9	0.2	4.4
高 等 学 校	計	0.8	0.0	0.8	0.3	0.1	1.0	3.1	1.5	0.1	3.5	0.2	4.9
	11歳	0.8	0.0	0.8	0.3	0.1	1.0	3.1	1.5	0.1	4.1	0.1	4.3
	12歳	0.1	1.2	...	1.6	0.1	3.8	0.2	5.6
	13歳	0.0	0.9	...	1.4	0.2	2.6	0.2	4.9
高 等 学 校	計	0.2	0.7	4.0	7.0	0.2	2.8	0.2	5.9
	14歳	0.2	0.7	4.0	7.6	0.2	2.7	0.2	5.8
	15歳	0.2	0.6	...	7.0	0.2	2.6	0.2	6.2
	16歳	0.2	0.8	...	6.5	0.3	3.0	0.3	5.7

(注) 1 この表は、疾病・異常該当者(疾病・異常に該当する旨健康診断票に記載のあった者)の割合の推定値を示したものである。以下の各表において同じ。
2 「X」は疾病・異常被患率等の標準誤差が5以上、受検者数が100人(5歳は50人)未満、回答校が1校以下又はは疾病・異常被患率が100.0%のため統計数値を公表しない。以下の各表において同じ。
3 結核に関する検診の取扱いについては、「学校保健安全法施行規則」の一部改正に伴い、平成24年4月から教育委員会に設置された結核対策委員会からの意見を聞かずに精密検査を行うことができるようになったため、「結核の精密検査の対象者」には、学校の精密検査の結果、精密検査が必要と認められた者も含まれる。以下の各表において同じ。
4 「…」は調査対象ではないもの。以下の各表において同じ。

第8-2表 年齢別 疾病・異常被患率等

区 分	裸 眼 視 力																	耳 鼻 咽 頭					歯 ・ 口 腔			
	視力矯正者の裸眼視力			視力矯正者の裸眼視力				視力矯正者の裸眼視力			計	眼の疾病・異常	難 聴	耳 疾 患	鼻 疾 ・ 副 鼻 腔 患	口 腔 患 ・ 咽 喉 異 常 頭	むし歯 (う歯)		歯 列 ・ 咬 合	顎 関 節	歯 垢 の 状 態	歯 肉 の 状 態	疾 病 ・ 他 の 異 常			
	1.0 以上	0.7 以上	0.3 未満	1.0 以上	0.7 以上	0.3 未満	1.0 以上	0.7 以上	0.3 未満	計							処 了 者	未 処 置 者								
	1.0	0.7	0.3	1.0	0.7	0.3	1.0	0.7	0.3	計							処 了 者	未 処 置 者								
幼稚園 5歳	100.0	X	X	X	X	X	X	X	X	X	X	0.4	...	1.3	1.0	0.8	35.3	17.0	18.3	5.5	0.1	0.3	0.1	1.2		
小 学 校	計 6歳	100.0	63.7	10.5	10.2	5.4	2.8	1.2	0.8	0.4	0.9	11.7	12.2	0.6	1.3	20.0	0.4	49.1	23.4	25.7	3.5	0.0	3.7	1.4	10.0	
	7	100.0	74.8	14.0	6.5	1.6	1.4	0.9	0.4	0.6	1.3	14.9	10.3	1.2	2.7	15.3	0.2	45.0	16.7	28.3	1.9	-	1.8	0.3	8.3	
	8	100.0	69.2	11.9	10.4	4.0	1.2	1.3	0.9	0.6	1.3	13.2	10.8	0.4	0.9	17.6	0.6	51.5	21.1	30.4	3.5	-	2.4	1.2	8.4	
中 学 校	計 9歳	100.0	67.9	11.1	9.4	5.5	1.9	0.9	0.8	0.9	1.1	12.0	11.3	0.8	1.5	19.6	0.2	55.2	26.9	28.2	3.8	0.0	4.2	1.8	8.4	
	10	100.0	60.3	8.7	12.7	6.6	3.6	1.1	0.9	1.1	1.6	9.7	12.6	...	1.0	23.5	0.3	55.6	29.8	25.7	3.4	-	4.4	1.7	11.0	
	11	100.0	56.0	9.9	11.1	7.7	3.0	1.6	1.2	1.2	1.6	11.5	13.6	0.3	0.9	20.8	0.5	48.4	25.0	23.4	4.5	-	4.5	1.4	11.9	
高 等 学 校	計 12歳	100.0	43.8	9.9	13.1	9.5	5.1	2.5	1.5	2.5	14.6	13.0	0.5	1.2	20.0	1.2	34.2	18.3	16.0	3.6	0.2	5.4	3.4	6.0		
	13	100.0	48.9	10.0	13.0	9.4	4.2	2.3	1.3	2.3	10.8	13.3	0.4	2.2	20.5	1.9	31.5	16.4	15.1	3.7	0.0	4.9	3.2	9.3		
	14	100.0	43.3	9.6	12.8	9.9	5.3	2.8	1.8	2.8	14.5	13.9	...	0.7	21.2	0.8	34.0	19.6	14.4	3.8	0.4	5.3	4.1	5.5		
計 15歳	100.0	39.1	10.1	13.4	9.2	5.7	2.5	1.4	2.5	18.6	11.6	0.7	0.7	18.4	0.9	37.2	18.8	18.4	3.2	0.2	5.9	2.8	3.2			
16	100.0	29.7	9.8	12.2	9.3	7.0	4.4	0.4	0.2	0.4	31.4	7.3	0.4	0.3	14.9	0.2	44.1	22.4	21.8	4.6	0.1	6.6	4.2	1.6		
17	100.0	31.8	10.0	13.2	10.5	5.7	4.2	0.5	0.1	0.5	28.2	8.7	0.5	0.8	13.0	0.2	39.4	19.5	20.0	4.5	0.0	5.3	3.6	1.9		
計 16歳	100.0	29.6	11.1	12.1	8.4	7.4	4.4	0.5	0.4	0.5	30.5	6.2	...	0.1	14.7	0.1	43.4	22.6	20.8	4.9	0.1	8.1	4.1	1.2		
17	100.0	27.6	8.4	11.4	8.8	7.7	4.4	0.2	0.3	0.3	35.5	6.9	0.3	0.0	17.1	0.3	49.6	25.0	24.7	4.5	0.0	6.5	4.9	1.6		

区 分	永 久 歯 の 1 人 当 り 平 均 む し 歯 (う 歯) 等 数										栄 養 状 態				せ 四 肢 柱 ・ の 胸 郭 状 態		皮 膚 疾 患		結 核 査 査 の 対 精 象 密 者		心 疾 病 臓 ・ 異 常		心 電 図 異 常		尿 糖 検 出 の 者		蛋 白 検 出 の 者		そ の 他 の 疾 病 ・ 異 常		
	計 (本)	喪 失 歯 数 (本)	むし歯 (う歯)		未 処 置 歯 数 (本)	未 処 置 歯 数 (本)	養 状 態		せ 四 肢 柱 ・ の 胸 郭 状 態		皮 膚 疾 患		結 核 査 査 の 対 精 象 密 者		心 疾 病 臓 ・ 異 常		心 電 図 異 常		尿 糖 検 出 の 者		蛋 白 検 出 の 者		ぜ ん	腎 臓 疾 患	言 語 障 害	そ の 他 の 疾 病 ・ 異 常					
			計 (本)	処 置 歯 数 (本)			養 状 態	せ 四 肢 柱 ・ の 胸 郭 状 態	ア ト ピ ー 性 皮 膚 炎	そ の 他 の 皮 膚 疾 患	結 核 査 査 の 対 精 象 密 者	心 疾 病 臓 ・ 異 常	心 電 図 異 常	尿 糖 検 出 の 者	蛋 白 検 出 の 者																
			0.7 以上	0.3 未満			1.0 以上	0.7 以上	0.7 以上	0.3 未満	1.0 以上	0.7 以上	0.3 未満	1.0 以上	0.7 以上	0.3 未満	1.0 以上	0.7 以上	0.3 未満												
幼稚園 5歳	0.1	-	2.0	0.4	...	0.1	2.0	...	0.1	0.1	2.0	...	0.1	2.0	...	0.1	2.0			
小 学 校	計 6歳	4.9	1.2	6.5	0.5	0.3	...	0.4	0.1	...	1.0	3.3	...	0.4	0.1	...	6.3	0.2	0.8	5.1	5.1	4.8	4.8	4.8			
	7	2.4	1.2	6.6	0.9	0.5	...	0.1	0.0	...	1.2	3.3	...	0.1	0.0	...	7.4	0.3	1.2	0.8	5.1	5.1	5.1				
	8	3.7	1.0	6.5	0.6	0.2	...	0.2	0.0	...	1.0	0.2	0.0	...	6.7	0.1	0.8	0.8	5.3	5.3	5.3				
中 学 校	計 9歳	5.0	1.2	6.7	0.4	0.2	...	0.2	0.1	...	1.1	0.4	0.1	...	6.9	0.3	0.7	5.3	5.3	5.3					
	10	6.2	1.3	6.7	0.6	0.2	...	0.2	0.4	...	0.8	0.1	0.1	...	5.6	0.3	1.0	4.6	4.6	4.6					
	11	6.1	1.3	6.3	0.2	0.2	...	0.2	0.1	...	1.3	0.4	0.1	...	6.3	0.2	1.0	4.6	4.6	4.6					
計 12歳	0.7	0.0	0.7	0.5	0.2	3.4	1.0	5.9	0.4	0.1	...	0.2	1.0	...	0.8	1.0	0.3	...	4.9	0.2	0.4	5.2	5.2	5.2					
13	0.7	0.0	0.7	0.5	0.2	4.1	1.0	6.5	0.3	0.1	...	0.1	0.1	...	1.1	3.0	...	1.6	0.1	...	4.1	0.2	0.1	5.2	5.2	5.2					
14	3.2	1.0	6.0	0.5	0.1	...	0.1	0.0	...	0.9	3.0	...	1.3	0.1	...	5.0	0.1	0.1	4.8	4.8	4.8					
高 等 学 校	計 15歳	3.0	0.9	5.3	0.4	0.1	...	0.1	0.2	...	1.0	1.7	0.2	...	4.2	0.2	0.1	5.8	5.1	5.1					
	16	1.3	0.8	5.1	0.2	0.2	0.3	...	0.7	4.7	...	8.3	0.3	...	3.1	0.3	0.1	6.4	6.4	6.4					
	17	1.2	0.9	5.2	0.3	0.2	0.2	...	0.6	4.7	...	9.5	0.2	...	3.0	0.2	0.3	6.1	6.1	6.1					
計 16歳	1.3	0.8	4.9	0.3	0.3	0.3	...	0.5	7.9	0.3	...	2.9	0.3	0.1	7.1	7.1	7.1						
17	1.6	0.7	5.1	0.1	0.1	0.1	...	0.9	7.5	0.3	...	3.4	0.4	0.1	5.9	5.9	5.9						

第8-3表 年齢別 疾病・異常被患率等

区 分		裸眼視力								視力矯正者の裸眼視力				視力非矯正者の裸眼視力				眼の疾病・異常			聴			耳鼻咽喉					歯				口腔			単位 (%)													
		1.0以上				0.7未満				1.0未満				0.7未満				眼の疾病・異常			聴			耳疾患			鼻疾・副鼻腔患			口腔疾患・咽・喉異常			むし歯(う歯)				歯列・咬合			歯垢の状態			歯肉の状態			疾病・他の異常			
		計	1.0以上	0.7未満	0.3未満	計	1.0以上	0.7未満	0.3未満	計	1.0未満	0.7以上	計	1.0未満	0.7以上	計	眼の疾病・異常	聴	耳疾患	鼻疾・副鼻腔患	口腔疾患・咽・喉異常	計	処了者	未処置者	計			歯垢の状態	歯肉の状態	疾病・他の異常																			
幼稚園	5歳	100.0	X	X	X	X	X	X	X	X	X	X	X	X	X	0.3	...	1.2	0.4	0.2	0.2	35.8	15.3	20.5	5.9	0.1	0.5	-	1.5																				
小 学 校	計	100.0	56.0	12.6	12.3	6.2	6.2	7.1	42.9	14.0	15.7	13.2	X	X	X	11.1	0.6	1.4	16.3	0.4	0.4	45.6	21.6	24.0	3.7	0.1	2.3	1.0	10.1																				
	6歳	100.0	73.1	14.9	7.1	0.9	0.9	0.5	25.6	15.8	8.4	1.4	X	X	X	8.2	0.5	3.5	11.9	0.2	0.2	41.0	13.8	27.3	3.1	0.0	1.0	0.5	7.6																				
	7歳	100.0	66.0	14.8	10.4	3.6	3.6	1.3	33.1	16.1	12.1	4.9	X	X	X	10.6	0.5	1.6	15.3	0.7	0.7	49.0	22.2	26.7	3.7	0.0	2.6	1.3	8.7																				
	8歳	100.0	59.1	13.0	12.4	6.0	6.0	3.7	39.9	14.8	15.4	9.7	X	X	X	12.4	0.6	1.1	13.9	0.3	0.3	54.9	27.0	27.9	3.2	0.1	1.8	0.8	8.5																				
中 学 校	9歳	100.0	52.2	11.9	14.4	8.1	8.1	4.0	46.7	13.3	18.4	14.9	X	X	X	12.4	...	1.1	18.5	0.0	0.0	50.9	25.8	25.0	3.9	0.0	2.6	1.0	11.9																				
	10歳	100.0	45.2	10.7	14.7	9.1	9.1	1.1	53.7	12.3	20.0	21.4	X	X	X	11.0	0.7	1.0	18.0	0.6	0.6	42.8	22.2	20.6	3.9	0.1	2.7	1.3	13.2																				
	11歳	100.0	42.2	10.2	14.2	8.9	8.9	1.2	56.6	11.8	19.2	25.6	X	X	X	13.4	...	0.6	20.0	0.2	0.2	35.2	18.4	16.8	4.2	0.1	3.2	1.2	10.1																				
高 等 学 校	計	100.0	33.8	9.6	12.5	8.8	8.8	2.7	63.5	13.2	19.8	30.5	X	X	X	11.8	0.3	0.8	16.3	0.5	0.5	38.1	22.1	16.0	4.0	0.5	3.6	1.9	5.3																				
	12歳	100.0	38.6	10.9	12.2	9.2	9.2	2.7	58.7	13.5	18.7	26.5	X	X	X	12.0	0.1	1.7	17.2	0.6	0.6	34.9	20.1	14.8	4.4	0.3	3.8	2.1	7.7																				
	13歳	100.0	30.3	9.9	13.1	9.3	9.3	2.5	67.2	14.1	20.2	32.8	X	X	X	12.3	...	0.5	16.3	0.4	0.4	38.1	22.6	15.5	4.3	0.7	3.1	1.8	4.4																				
	14歳	100.0	32.5	8.1	12.2	8.0	8.0	2.9	64.6	12.1	20.4	32.1	X	X	X	11.0	0.4	0.3	15.3	0.6	0.6	41.5	23.6	17.9	3.2	0.5	4.0	1.9	3.7																				
高 等 学 校	計	100.0	22.8	9.0	11.1	6.9	6.9	0.1	77.1	9.7	16.3	51.1	X	X	X	6.2	0.3	0.4	12.6	0.6	0.6	50.0	27.7	22.3	4.3	0.1	4.2	2.4	1.4																				
	15歳	100.0	24.3	11.1	12.0	6.2	6.2	0.0	75.7	11.9	17.3	46.6	X	X	X	6.3	0.4	0.9	10.7	0.3	0.3	47.4	25.6	21.8	4.8	0.1	4.4	2.1	1.5																				
	16歳	100.0	23.6	9.2	11.3	6.9	6.9	0.0	76.3	9.8	17.1	49.5	X	X	X	5.9	...	-	13.7	0.8	0.8	49.9	27.2	22.6	3.7	0.1	4.1	2.0	1.4																				
	17歳	100.0	20.5	6.8	10.1	7.6	7.6	0.2	79.3	7.4	14.5	57.3	X	X	X	6.3	0.1	0.3	13.3	0.8	0.8	52.7	30.2	22.5	4.5	0.2	3.9	3.0	1.3																				

区 分		永久歯の1人当り平均むし歯(う歯)等数			栄 養 状 態		せ 歯 柱 ・ 胸 郭 状 態		皮膚疾患		結核検査の対象者		心疾患・異常		心電図異常		蛋白検出者		尿糖検出者		その他の疾病・異常			その他																
		計	むし歯(う歯)	処置歯数(本)	計	未処置者数(本)	アトピー性皮膚炎	その他の皮膚疾患	結核の対象者	結核の対象者	計	心疾患・異常	心電図異常	蛋白検出者	尿糖検出者	腎臓疾患	言語障害	その他	腎臓疾患	言語障害	腎臓疾患	言語障害	腎臓疾患	言語障害	腎臓疾患	言語障害	腎臓疾患	言語障害	腎臓疾患	言語障害										
幼稚園	5歳	1.0	1.8	0.1	0.8	0.3	1.1								
小 学 校	計	0.4	5.6	0.3	0.4	3.1	3.1	0.8	0.1	3.3	0.1	4.2	0.1	5.5	0.5	3.3								
	6歳	1.1	5.6	0.7	1.1	3.1	3.1	0.2	1.6	3.1	0.2	5.5	0.2	5.5	0.6	2.4						
	7歳	0.3	5.9	0.2	0.3	0.6	0.8	...	0.6	4.4	0.0	4.4	0.3	3.4					
	8歳	0.3	4.6	0.3	0.3	0.5	1.0	...	0.5	4.3	...	4.3	...	3.3				
中 学 校	9歳	0.4	5.6	0.1	0.1	0.7	0.7	...	0.7	4.2	0.2	4.2	0.4	3.3			
	10歳	0.3	5.4	0.1	0.1	1.2	1.1	...	1.2	4.1	0.1	4.1	0.2	2.9			
	11歳	0.3	6.7	0.1	0.1	1.5	0.6	...	1.5	2.9	0.2	2.9	0.4	3.6		
高 等 学 校	計	0.9	0.0	0.9	0.6	0.3	0.3	0.1	5.3	0.1	0.1	3.1	3.1	1.3	1.0	3.1	1.3	2.8	0.1	2.8	0.2	4.6		
	12歳	0.9	0.0	0.9	0.6	0.3	0.3	0.1	5.7	0.1	0.1	3.1	3.1	1.7	1.1	3.1	1.7	3.2	0.1	3.2	0.1	3.7	
	13歳	0.4	5.3	0.0	0.0	1.3	1.0	...	1.3	3.3	0.1	3.3	0.3	5.3
	14歳	0.1	4.8	0.1	0.8	0.9	0.2	...	0.9	1.9	0.2	1.9	0.2	4.7
高 等 学 校	計	0.3	5.2	0.3	0.3	3.3	3.3	5.7	0.7	3.3	5.7	2.4	2.4	0.2	5.4
	15歳	0.2	5.3	0.2	0.2	3.3	3.3	5.5	0.8	3.3	5.5	2.3	2.3	0.2	5.4
	16歳	0.2	5.4	0.2	0.2	6.0	0.7	...	6.0	2.3	2.3	0.1	5.2
17歳	0.4	4.9	0.4	0.4	5.5	0.8	...	5.5	2.6	2.6	0.3	5.6

第9表 主な疾病異常の推移

(%)

区 分		むし歯（う歯）			裸 眼 視 力				鼻・副鼻腔疾患の者
		計	処置完了者	未処置歯のある者	計	1.0 未 満 0.7 以 上	0.7 未 満 0.3 以 上	0.3 未 満	
幼稚園	平成2年度	84.7	27.4	57.3	12.3	9.3	2.6	0.5	*
	12	64.1	20.7	43.4	39.3	32.8	6.2	0.3	0.3
	22	53.8	19.5	34.3	23.0	18.2	4.7	0.2	1.3
	28	39.3	12.0	27.2	X	X	X	X	0.8
	29	38.7	12.3	26.4	X	X	X	X	0.5
	30	41.1	14.6	26.5	X	X	X	X	0.6
	令和元年度	35.0	15.2	19.8	X	X	X	X	0.3
2	35.6	16.2	19.4	X	X	X	X	0.7	
小学校	平成2年度	93.3	28.3	65.0	19.4	8.1	7.2	4.0	*
	12	81.8	37.8	44.1	23.5	9.5	8.8	5.2	2.8
	22	64.3	30.4	34.0	29.5	10.1	11.3	8.0	8.0
	28	54.9	25.1	29.8	32.1	11.3	11.6	9.2	17.4
	29	53.3	24.8	28.5	32.2	11.0	11.9	9.4	22.4
	30	53.0	23.7	29.2	33.3	11.1	12.7	9.5	18.0
	令和元年度	50.8	23.6	27.2	36.4	12.1	13.4	10.9	15.0
2	47.4	22.5	24.9	39.1	12.8	14.3	12.0	18.2	
中学校	平成2年度	91.2	37.6	53.6	36.0	9.8	11.8	14.4	*
	12	79.5	41.8	37.6	48.0	12.4	14.2	21.4	1.1
	22	58.1	30.3	27.8	52.2	11.4	17.0	23.7	6.6
	28	41.0	21.2	19.8	57.3	10.1	15.7	31.6	20.9
	29	39.8	23.6	16.3	57.0	9.5	15.8	31.7	18.3
	30	41.9	23.2	18.7	55.6	11.6	16.6	27.3	13.3
	令和元年度	38.6	22.2	16.4	59.5	10.1	16.4	33.0	18.1
2	36.1	20.1	16.0	59.0	12.8	19.0	27.2	18.2	
高等学校	平成2年度	93.7	46.5	47.2	55.9	11.7	16.9	27.2	*
	12	86.2	53.1	33.1	67.1	9.6	18.0	39.5	3.3
	22	66.0	33.0	33.0	66.9	11.7	16.1	39.1	4.6
	28	54.5	28.9	25.5	64.3	11.2	16.0	37.1	10.3
	29	51.7	25.5	26.2	70.7	10.1	17.3	43.3	13.6
	30	52.3	26.3	26.0	70.9	9.1	15.8	46.1	15.1
	令和元年度	41.4	25.2	16.2	66.2	10.2	14.8	41.2	17.2
2	47.0	24.9	22.1	73.5	10.0	17.8	45.7	13.8	

(注) 「X」は疾病・異常被患率等の標準誤差が5以上、受検者数が100人（5歳は50人）未満または回答校が1校以下のため統計数値を公表しない。
小数点以下第2位を四捨五入している。

調査項目の説明

1 栄養状態

学校医により、栄養不良又は肥満傾向で特に注意を要すると判定された者

2 脊柱・胸郭・四肢の状態

脊柱・胸郭・四肢のいずれかが、学業を行うのに支障があるような疾病・異常と判定された者

3 裸眼視力

視力検査の結果について、両眼とも 1.0 以上及び両眼又は片眼の視力が 1.0 未満と判定された者について、左右のうち低い方の視力

4 眼の疾病・異常

「伝染性」又は「感染症」と明記のある疾患と判定された者(例:トラコーマ、流行性角結膜炎、流行性結膜炎、伝染性結膜炎、細菌性結膜炎、ウイルス性結膜炎等)、若しくは伝染性眼疾患以外の眼疾患・異常の者。(例:疑似トラコーマ、麦粒腫(ものもらい)、眼炎、眼瞼緑炎、斜視、睫毛内反、先天性色素網膜症(白眼児)、片眼失明、アレルギー性結膜炎(花粉症等))

5 難聴

オーディオメータを使用して検査をした場合、1,000 ヘルツ(低い音)において 30 デシベル又は 4,000 ヘルツ(高い音)において 25 デシベル相当の音(両方の音又はどちらか片方の音)が聴取できない者

※ 片方の耳のみが異常の者は含まず、両耳とも異常の者を計上

6 耳鼻咽喉頭疾患

(1) 耳疾患の者…難聴以外の耳疾患・異常の者。(例:急性又は慢性中耳炎、内耳炎、外耳炎、メニエール病、耳介の欠損、耳垢栓塞、小耳症等)

(2) 鼻・副鼻腔疾患の者…鼻・副鼻腔疾患・異常の者。(例:慢性副鼻腔炎(蓄膿症)、慢性的症状の鼻炎(乾燥性前鼻炎等)、鼻ポリープ、鼻中隔彎曲、アレルギー性鼻炎(花粉症等)等)

※ インフルエンザ又はかぜによる鼻炎等の一時的な疾患・異常と判定された者は含まない。

(3) 口腔咽喉頭疾患・異常の者…口腔咽喉頭疾患・異常の者。(例:口角炎、口唇炎、口内炎、唇裂、口蓋裂、舌小帯異常、唾石等のある者、アデノイド、扁桃肥大、咽頭炎、急性又は慢性的症状の喉頭炎、扁桃炎、音声言語異常等)

※ インフルエンザ又はかぜによる咽頭炎等の一時的な疾患・異常と判定された者は含まない。

7 皮膚疾患

(1) アトピー性皮膚炎の者…アトピー性皮膚炎(眼瞼皮膚炎等)と判定された者

(2) その他の皮膚疾患の者…(1)以外の皮膚疾患と判定された者。(例:伝染性皮膚疾患、毛髪疾患、尋常性白斑、みずいぼ(伝染性軟属腫)等)

8 結核に関する検診

結核に関する検診の中で、学校医の診察等の結果、精密検査の対象となった者

9 結核

精密検査の結果、結核患者として判定された者

※ 個人的に医師の診断を受けて結核と診断された者及び以前から結核で休養している者を含む。

10 心電図異常

心電図検査の結果、異常と判定された者

※ 単に心電図所見を記入してある者で、特に医師が問題を指摘しなければ正常として取り扱う。

11 心臓

心臓の疾病・異常の者。(例:心膜炎、心包炎、心内膜炎、弁膜炎、狭心症、心臓肥大等)

※ 心音不順、心雑音及び心電図異常のみの者は含まない。

12 蛋白検出

尿検査のうち、蛋白第1次検査の結果、尿中に蛋白が検出(陽性(+以上)又は擬陽性(±)と判定)された者

13 尿糖検出

尿検査のうち、糖第1次検査の結果、尿中に糖が検出(陽性(+以上)と判定)された者

14 その他の疾病・異常

(1) ぜん息の者…気管支ぜん息と判定された者

(2) 腎臓疾患の者…腎臓疾患と判定された者。(例:急性及び慢性腎炎、ネフローゼ等)

(3) 言語障害の者…話し言葉の働きに障害のある者。(例:吃音(どもり)、発音の異常、発声の異常(聞き手が理解しにくい程度の発音や声の障害)、口蓋裂、脳性麻痺等に伴う言葉の異常、難聴による発音の異常、その他情緒的原因による緘黙症、自閉症や言語中枢に障害のある失語症)

(4) その他の疾病・異常の者…この調査のいずれの調査項目にも該当しない疾病及び異常の者。(例:貧血、てんかん、ダウン症、筋ジストロフィー、多発性硬化症、起立性調節障害、卵巣腫瘍、うつ病、無脾症候群(脾臓無)、糖尿病、食物アレルギー、非骨仮性線維腫、脳波異常、発達障害(自閉症、アスペルガー症候群その他の広汎性発達障害、学習障害、注意欠陥多動性障害その他これに類する脳機能の障害)、痙攣、周期嘔吐症、好中球減少症、チック等)

15 歯・口腔

- (1) う歯…乳歯又は永久歯がむし歯の者。
 - ※ 要観察歯(CO)は含まない。
 - ア 処置完了者…乳歯、永久歯を問わず、全てのう歯の処置が完了している者
 - ※ 未処置歯が1本でもあれば、「未処置歯のある者」として取り扱う。
 - イ 未処置歯のある者…乳歯・永久歯を問わず、う歯の処置を完了していない歯が1本以上ある者
- (2) 歯列・咬合…歯列異常(叢生等)、不正咬合の疑いがあり、専門医による診断が必要とされた者
- (3) 顎関節…顎関節症の疑いがあり、専門医による診断が必要とされた者
- (4) 歯垢の状態…歯に相当の付着がある者
- (5) 歯肉の状態…歯肉に炎症があり、専門医による診断が必要とされた者
- (6) その他の疾病・異常の者…上記以外の歯・口腔の疾患・異常のある者。(例:口角炎、口唇炎、口内炎、唇裂、口蓋裂、舌小帯異常、唾石、癒合歯、要注意乳歯)
 - ※ 歯石のみ及び歯周疾患要観察者(GO)は含まない。

16 永久歯のう歯等数(喪失歯及びう歯の本数)12歳(中学1年)のみ…永久歯のうち喪失歯及びう歯(処置歯、未処置歯)があると判定された者全員の喪失歯、処置歯、未処置歯の合計本数

- (1) 喪失歯数…永久歯が、う歯によって脱落したり抜去したりして歯がない状態の本数
- (2) 処置歯数…う歯を充填、補綴(金冠、継続歯、架工義歯の支台歯等)によって歯の機能を営むことができると認められる状態の永久歯の本数
 - ※ 再発等によって処置を要するようになったものは未処置歯として取り扱う。
- (3) 未処置歯数…う歯(C)と判定された永久歯の本数
 - ※ 要観察歯(CO)は含まない。

第4 参 考

(文部科学省公表「令和2年度学校保健統計」から)

令和2年度については、新型コロナウイルス感染症の影響により、例年4月1日から6月30日に実施される健康診断について当該年度末までに実施することとなったため、学校保健統計調査においても調査期間を年度末まで延長することとした。

このため、本集計結果は、成長著しい時期において測定時期を異にしたデータを集計したものとなっており、過去の数値と単純比較することはできない。

1 年齢別 身長・体重の平均値及び標準偏差

全国

区 分		身 長 (cm)		体 重 (kg)				
		平 均 値	標 準 偏 差	平 均 値	標 準 偏 差			
男	幼稚園	5 歳	111.6	4.90	19.4	2.91		
		6 歳	6 歳	117.5	4.99	22.0	3.69	
			7 歳	123.5	5.29	24.9	4.65	
	小学校	8 歳	129.1	5.54	28.4	5.80		
		9 歳	134.5	5.79	32.0	6.96		
		10 歳	140.1	6.35	35.9	8.16		
		11 歳	146.6	7.29	40.4	9.28		
	中学校	12 歳	154.3	8.09	45.8	10.52		
		13 歳	161.4	7.48	50.9	10.68		
		14 歳	166.1	6.50	55.2	10.60		
	高等学校	15 歳	168.8	5.93	58.9	10.95		
		16 歳	170.2	5.77	60.9	10.85		
		17 歳	170.7	5.86	62.6	11.01		
	女	幼稚園	5 歳	110.6	4.91	19.0	2.77	
			6 歳	6 歳	116.7	4.97	21.5	3.46
				7 歳	122.6	5.28	24.3	4.25
		小学校	8 歳	128.5	5.69	27.4	5.20	
9 歳			134.8	6.44	31.1	6.36		
10 歳			141.5	6.84	35.4	7.40		
11 歳			148.0	6.52	40.3	7.86		
中学校		12 歳	152.6	5.83	44.5	8.01		
		13 歳	155.2	5.40	47.9	7.71		
		14 歳	156.7	5.36	50.2	7.72		
高等学校		15 歳	157.3	5.37	51.2	7.90		
		16 歳	157.7	5.36	51.9	7.68		
		17 歳	157.9	5.35	52.3	7.93		

- (注) 1. 年齢は、令和2年4月1日現在の満年齢である。以下の各表において同じ。
2. 全国平均の5歳から17歳の標準誤差は、身長0.04cm～0.07cm、体重0.03～0.11kgである。
3. 幼稚園には幼保連携型認定こども園、小学校には義務教育学校の第1～6学年、中学校には中等教育学校の前期課程及び義務教育学校の第7～9学年、高等学校には中等教育学校の後期課程を含む。以下の各表において同じ。

2 都道府県別 身長・体重の平均値及び標準偏差 (1/13)

5歳

区 分	男				女			
	身長 (cm)		体重 (kg)		身長 (cm)		体重 (kg)	
	平均値	標準偏差	平均値	標準偏差	平均値	標準偏差	平均値	標準偏差
全 国	111.6	4.90	19.4	2.91	110.6	4.91	19.0	2.77
北 海 道	111.5	4.82	19.6	2.93	110.5	4.83	19.0	2.90
青 森	111.3	5.05	19.7	2.97	111.1	5.05	19.9	3.15
岩 手	110.7	4.66	19.1	2.82	110.4	4.67	19.3	2.90
宮 城	112.8	4.77	20.1	3.12	111.6	4.77	19.6	3.31
秋 田	112.0	5.12	19.8	3.56	111.2	4.88	19.4	2.98
山 形	112.0	4.80	19.5	2.98	111.4	4.84	19.4	2.97
福 島	111.3	4.65	19.4	3.04	109.6	4.84	18.8	2.64
茨 城	111.2	4.92	19.3	2.87	109.7	5.06	19.0	3.27
栃 木	110.6	4.77	19.0	2.74	109.8	4.56	18.9	2.79
群 馬	111.7	4.71	19.7	3.51	110.9	4.68	19.5	3.23
埼 玉	111.4	5.04	19.5	3.05	110.7	4.86	19.0	2.77
千 葉	111.7	4.94	19.4	2.97	110.7	5.03	19.0	2.70
東 京	112.5	5.00	19.8	2.99	111.5	5.06	19.3	2.78
神 奈 川	111.9	4.70	19.6	2.89	111.0	4.98	19.1	2.82
新 潟	111.0	4.66	19.1	2.47	110.3	4.56	18.8	2.54
富 山	112.4	4.93	19.5	2.89	110.8	4.69	19.0	2.51
石 川	112.6	5.00	19.6	2.78	111.5	4.90	19.2	2.83
福 井	112.1	4.88	19.4	2.75	111.3	4.64	19.0	2.64
山 梨	111.1	5.47	19.0	3.20	110.8	5.05	19.1	2.91
長 野	111.2	4.65	19.1	2.71	110.0	4.50	18.6	2.40
岐 阜	111.4	4.76	19.3	2.74	110.6	4.33	18.8	2.55
静 岡	111.4	4.79	19.2	2.67	110.5	4.54	18.8	2.34
愛 知	111.4	4.84	19.2	2.95	110.6	4.89	18.9	2.63
三 重	110.8	4.97	19.2	2.78	110.5	4.71	19.0	2.69
滋 賀	111.2	4.85	19.1	2.97	110.4	5.09	18.7	2.59
京 都	112.1	5.07	19.5	2.91	111.4	4.77	19.3	2.86
大 阪	111.6	4.74	19.3	2.80	110.4	5.06	18.9	2.66
兵 庫	112.3	4.94	19.8	2.94	111.0	4.74	19.1	2.65
奈 良	112.6	4.67	19.8	2.85	111.0	4.63	19.1	3.05
和 歌 山	112.2	5.16	19.8	2.98	111.3	5.08	19.6	3.07
鳥 取	110.3	4.59	18.9	2.84	109.6	4.94	18.7	2.56
島 根	111.0	5.07	19.1	2.83	110.1	4.64	18.4	2.36
岡 山	111.0	4.88	19.2	2.83	109.9	4.74	18.8	2.54
広 島	110.6	4.94	19.2	2.65	109.7	4.85	18.8	2.44
山 口	111.2	4.78	19.3	2.57	109.8	5.12	18.8	2.84
徳 島	110.1	4.94	19.2	2.95	109.5	4.58	19.1	2.82
香 川	110.8	4.62	19.2	2.74	109.4	4.75	18.7	2.74
愛 媛	110.5	4.96	19.1	2.84	109.6	5.01	18.9	2.74
高 知	110.4	4.51	18.9	2.38	109.5	5.48	18.6	3.13
福 岡	111.4	4.76	19.5	2.99	110.4	4.84	19.2	2.92
佐 賀	111.5	5.03	19.5	2.99	110.5	4.77	19.1	2.58
長 崎	110.2	4.71	19.0	2.68	109.9	5.15	19.1	2.91
熊 本	110.8	4.89	19.1	2.67	109.8	4.71	18.8	2.75
大 分	111.7	4.54	19.6	2.75	110.6	4.65	19.0	2.65
宮 崎	110.4	4.97	19.1	2.45	109.0	4.71	18.6	2.69
鹿 児 島	110.3	4.98	19.2	2.75	109.2	4.96	18.6	2.54
沖 縄	110.4	4.84	19.0	2.56	109.9	4.75	19.0	2.99

2 都道府県別 身長・体重の平均値及び標準偏差 (2/13)

6歳

区 分	男				女			
	身長 (cm)		体重 (kg)		身長 (cm)		体重 (kg)	
	平均値	標準偏差	平均値	標準偏差	平均値	標準偏差	平均値	標準偏差
全 国	117.5	4.99	22.0	3.69	116.7	4.97	21.5	3.46
北 海 道	117.1	5.12	22.1	3.86	116.4	5.16	21.6	3.71
青 森	117.6	4.94	22.5	4.17	117.0	4.92	21.9	3.45
岩 手	117.1	4.94	22.4	4.13	116.0	5.01	21.7	3.76
宮 城	118.4	4.66	22.2	3.51	117.6	5.13	22.0	3.71
秋 田	117.7	5.16	22.4	3.94	117.0	5.03	21.9	3.83
山 形	117.6	5.03	22.3	3.92	117.1	5.15	21.7	3.60
福 島	116.8	4.83	21.8	3.37	115.9	4.89	21.4	3.62
茨 城	117.6	5.00	22.1	3.91	116.8	4.86	21.7	3.35
栃 木	117.5	4.68	22.3	3.70	116.6	5.03	21.7	3.61
群 馬	117.4	5.15	22.2	3.93	116.4	4.64	21.7	3.73
埼 玉	118.3	4.97	22.3	3.79	117.3	4.81	21.8	3.62
千 葉	118.3	5.25	22.5	4.57	117.4	5.00	21.8	3.57
東 京	118.4	4.97	22.2	3.50	117.4	5.19	21.7	3.73
神 奈 川	118.4	5.20	21.8	3.46	117.1	4.93	21.4	3.45
新 潟	117.3	4.91	21.9	3.55	116.5	4.94	21.3	3.40
富 山	118.0	5.16	22.0	3.70	116.8	5.14	21.5	3.60
石 川	117.6	4.91	21.7	3.31	116.4	4.81	21.2	3.11
福 井	117.7	4.92	22.0	3.23	116.6	4.82	21.2	3.24
山 梨	117.2	4.97	21.9	3.57	116.4	4.70	21.2	3.14
長 野	117.3	4.66	21.8	3.67	116.1	4.98	21.2	3.40
岐 阜	117.8	4.85	22.0	3.61	117.2	4.81	21.5	3.42
静 岡	116.8	4.58	21.7	3.62	116.1	4.55	21.1	3.06
愛 知	117.3	4.87	21.6	3.49	116.9	4.92	21.4	3.27
三 重	116.8	4.92	21.5	3.34	115.7	4.58	21.0	2.99
滋 賀	117.6	4.58	21.8	3.20	116.9	4.67	21.5	3.21
京 都	117.6	4.61	21.8	3.53	117.1	5.05	21.5	3.51
大 阪	117.4	5.04	21.8	3.57	116.5	4.87	21.2	3.20
兵 庫	117.6	4.76	21.9	3.48	116.3	4.90	21.2	3.17
奈 良	117.6	4.74	22.1	3.53	116.6	4.79	21.5	3.42
和 歌 山	117.2	4.89	21.6	3.43	116.2	5.18	21.1	3.72
鳥 取	116.6	5.04	21.6	3.55	115.7	4.96	21.2	3.23
島 根	116.1	4.81	21.5	3.29	115.3	4.40	20.9	2.84
岡 山	116.4	4.98	21.7	3.76	115.7	4.95	21.1	3.24
広 島	115.8	5.00	21.2	3.40	115.7	4.86	21.3	3.62
山 口	116.2	4.93	21.4	3.41	115.6	4.97	21.0	2.84
徳 島	117.1	4.91	22.0	3.87	116.0	4.97	21.2	3.59
香 川	117.2	5.24	21.8	3.79	115.9	4.75	21.3	3.23
愛 媛	116.5	4.78	21.7	3.83	116.2	4.74	21.5	3.41
高 知	116.5	4.59	21.6	3.63	115.9	4.90	21.0	3.20
福 岡	117.9	4.81	22.4	4.19	116.9	5.14	21.5	3.55
佐 賀	116.6	5.16	21.7	3.77	116.1	5.11	21.4	3.46
長 崎	116.8	4.73	21.5	3.05	115.4	4.83	21.3	3.68
熊 本	116.9	4.83	22.0	3.84	116.2	5.06	21.5	3.48
大 分	117.0	4.89	21.8	3.60	116.1	4.99	21.3	3.21
宮 崎	116.8	5.19	21.9	3.86	116.1	4.99	21.5	3.64
鹿 児 島	115.9	4.99	21.4	3.54	115.0	4.59	21.1	3.24
沖 縄	116.6	4.80	21.8	3.58	115.9	4.52	21.1	2.97

2 都道府県別 身長・体重の平均値及び標準偏差 (3/13)

7歳

区 分	男				女			
	身長 (cm)		体重 (kg)		身長 (cm)		体重 (kg)	
	平均値	標準偏差	平均値	標準偏差	平均値	標準偏差	平均値	標準偏差
全 国	123.5	5.29	24.9	4.65	122.6	5.28	24.3	4.25
北 海 道	122.7	4.97	25.1	4.87	122.6	5.51	24.8	5.31
青 森	123.6	5.38	25.7	5.31	122.5	5.28	24.4	4.67
岩 手	122.8	5.36	25.2	4.81	121.9	5.54	24.4	4.39
宮 城	124.4	5.40	25.8	5.02	123.2	5.45	24.9	4.98
秋 田	123.7	5.18	25.5	5.00	123.0	4.95	24.7	4.51
山 形	123.2	5.15	24.9	4.25	123.5	5.64	25.0	4.90
福 島	122.6	4.97	24.6	4.63	121.9	5.01	24.1	4.10
茨 城	124.1	5.36	25.9	5.18	122.7	5.37	24.6	4.26
栃 木	122.9	5.14	25.0	4.53	122.7	5.22	24.5	4.37
群 馬	122.7	5.23	24.8	4.74	122.6	5.10	24.4	4.26
埼 玉	124.1	5.33	25.4	4.89	122.9	5.16	24.6	4.31
千 葉	124.1	5.15	25.4	4.77	123.3	5.30	24.8	4.28
東 京	124.7	5.57	25.5	4.76	123.4	5.41	24.5	3.99
神 奈 川	124.4	5.19	25.0	4.36	123.7	5.45	24.4	4.36
新 潟	123.6	5.06	24.5	4.29	122.4	5.37	23.9	4.13
富 山	123.8	5.30	24.8	4.54	122.9	5.07	24.7	4.29
石 川	123.6	4.98	24.8	4.03	123.3	4.72	24.4	3.79
福 井	124.0	5.15	25.1	4.20	123.2	5.24	24.8	4.89
山 梨	123.3	5.62	25.4	5.97	122.6	5.46	24.4	4.16
長 野	123.1	5.08	24.6	4.24	122.2	5.27	24.1	4.52
岐 阜	123.5	5.02	25.3	5.31	122.4	5.26	23.9	4.17
静 岡	122.7	5.28	24.5	4.29	122.2	5.30	24.0	3.94
愛 知	123.4	5.33	24.8	4.89	122.3	4.74	24.0	4.10
三 重	123.0	4.96	24.3	4.02	121.7	5.20	23.6	3.80
滋 賀	123.4	5.13	24.6	4.27	122.3	4.96	24.0	3.86
京 都	123.7	5.07	24.8	4.82	122.4	5.25	23.7	3.98
大 阪	123.4	5.36	24.6	4.36	122.3	5.17	24.0	4.09
兵 庫	124.1	5.24	25.0	4.67	122.5	5.34	24.2	4.18
奈 良	123.6	5.10	25.0	4.33	123.1	5.23	24.4	3.97
和 歌 山	123.3	5.19	24.5	4.10	122.6	5.36	24.2	4.31
鳥 取	122.5	5.06	24.3	4.04	121.6	4.92	23.6	3.56
島 根	122.3	4.97	23.8	3.69	121.8	5.26	23.7	3.58
岡 山	122.1	5.23	24.2	4.25	121.6	5.11	23.6	3.74
広 島	122.2	4.88	24.2	4.03	120.8	5.15	23.5	3.83
山 口	122.5	5.24	24.4	4.24	121.7	5.26	23.5	3.93
徳 島	123.9	5.29	25.5	4.91	122.3	5.37	24.4	4.88
香 川	122.6	4.85	24.4	4.25	121.6	5.06	23.8	3.67
愛 媛	122.3	4.96	24.2	4.19	121.4	4.69	23.7	3.72
高 知	122.1	5.81	24.3	4.40	121.2	4.93	23.5	3.63
福 岡	123.5	5.38	25.0	5.10	122.6	5.05	24.4	4.24
佐 賀	122.7	5.05	24.6	4.14	121.2	5.46	23.7	4.34
長 崎	122.5	4.95	24.2	3.68	121.5	5.24	23.8	4.02
熊 本	123.1	4.78	24.7	4.66	123.0	5.25	24.9	4.82
大 分	122.9	5.60	25.2	5.45	122.4	5.32	24.7	4.70
宮 崎	122.2	5.06	24.4	4.35	121.5	5.08	24.2	4.17
鹿 児 島	121.7	4.59	24.0	4.40	121.0	5.15	23.6	3.69
沖 縄	122.1	5.13	24.3	4.17	122.2	5.34	24.3	4.27

2 都道府県別 身長・体重の平均値及び標準偏差 (4/13)

8歳

区 分	男				女			
	身長 (cm)		体重 (kg)		身長 (cm)		体重 (kg)	
	平均値	標準偏差	平均値	標準偏差	平均値	標準偏差	平均値	標準偏差
全 国	129.1	5.54	28.4	5.80	128.5	5.69	27.4	5.20
北 海 道	129.0	5.47	28.9	6.23	127.9	5.50	27.4	5.21
青 森	129.0	5.35	28.6	5.84	128.6	5.53	28.0	5.32
岩 手	128.6	5.64	27.9	5.40	127.8	5.91	27.9	5.59
宮 城	129.8	5.39	29.3	5.95	129.5	6.24	29.2	6.94
秋 田	129.7	5.50	29.0	6.09	128.3	5.66	27.9	6.19
山 形	129.2	5.42	28.7	6.11	129.7	5.87	28.6	5.57
福 島	128.7	5.44	28.4	6.10	128.3	5.69	27.8	5.64
茨 城	129.5	5.51	29.0	6.50	128.2	5.53	27.6	5.49
栃 木	129.1	5.43	28.8	5.79	127.9	5.80	27.3	5.40
群 馬	129.0	5.55	29.2	7.02	128.1	5.51	27.6	5.15
埼 玉	129.8	5.94	29.1	6.40	129.1	5.62	27.7	5.18
千 葉	129.7	5.25	28.8	5.62	129.5	5.54	27.8	5.05
東 京	130.2	5.40	29.0	5.79	129.3	5.43	27.5	4.45
神 奈 川	130.1	5.43	28.6	5.63	129.2	5.91	27.5	5.54
新 潟	128.8	5.67	28.4	6.28	128.0	5.51	26.8	4.81
富 山	129.6	5.51	28.7	5.96	128.8	6.13	27.7	5.53
石 川	128.9	5.49	27.8	5.01	128.1	5.50	27.1	4.74
福 井	129.2	5.43	28.7	6.00	128.9	5.55	27.1	4.50
山 梨	128.4	5.60	28.9	6.47	128.0	5.85	27.0	5.42
長 野	128.5	5.35	27.9	5.25	127.9	5.59	26.9	4.96
岐 阜	129.8	5.37	29.0	6.24	128.7	5.61	27.6	5.28
静 岡	127.8	5.21	27.4	4.90	127.5	6.01	27.1	5.38
愛 知	129.2	5.53	28.3	5.99	128.4	5.67	27.3	5.20
三 重	127.9	5.32	27.4	5.44	127.6	5.66	26.6	4.78
滋 賀	128.9	5.29	27.9	5.53	128.4	5.49	27.0	4.76
京 都	129.0	5.31	27.7	5.04	128.3	5.31	26.8	4.62
大 阪	129.2	5.42	28.1	4.99	128.6	5.65	27.4	5.44
兵 庫	129.1	5.78	28.2	6.02	128.6	5.59	27.3	4.95
奈 良	130.0	5.03	28.9	5.54	128.7	5.91	27.6	5.40
和 歌 山	128.2	5.24	28.0	5.75	128.4	5.37	27.4	5.20
鳥 取	128.0	5.40	27.5	5.16	127.5	5.44	26.8	4.57
島 根	127.6	5.50	27.1	5.05	126.8	5.26	26.5	4.50
岡 山	128.1	5.42	27.4	5.05	127.1	5.72	26.6	4.91
広 島	127.4	5.42	27.5	5.36	127.4	5.28	27.1	4.73
山 口	127.7	5.57	27.5	5.09	127.7	5.57	27.3	5.36
徳 島	129.3	5.46	28.9	6.30	128.1	5.56	27.7	5.30
香 川	127.7	5.13	27.3	5.24	127.6	5.51	27.2	5.21
愛 媛	128.2	5.50	28.2	5.54	127.5	5.30	26.9	4.77
高 知	128.2	4.76	28.0	5.29	126.9	5.65	26.8	4.90
福 岡	129.0	5.61	28.5	6.03	128.7	5.99	28.0	5.65
佐 賀	128.2	5.65	27.9	5.77	127.5	5.54	26.9	4.78
長 崎	127.6	5.59	27.1	5.09	127.3	5.21	27.0	4.35
熊 本	129.2	5.39	28.9	6.20	128.3	5.80	27.5	5.42
大 分	128.1	5.82	28.1	5.99	128.0	5.51	27.7	6.16
宮 崎	128.2	5.22	28.5	6.26	127.6	5.31	27.4	5.08
鹿 児 島	126.9	5.77	26.6	4.72	127.1	5.62	26.8	4.63
沖 縄	127.6	5.58	27.9	5.92	128.0	5.95	27.4	5.47

2 都道府県別 身長・体重の平均値及び標準偏差 (5/13)

9歳

区 分	男				女			
	身長 (cm)		体重 (kg)		身長 (cm)		体重 (kg)	
	平均値	標準偏差	平均値	標準偏差	平均値	標準偏差	平均値	標準偏差
全 国	134.5	5.79	32.0	6.96	134.8	6.44	31.1	6.36
北 海 道	134.9	5.68	33.4	7.98	134.0	6.32	30.9	6.14
青 森	135.0	5.92	33.4	7.60	135.3	6.57	32.4	7.38
岩 手	134.5	5.73	32.6	7.40	133.8	6.14	31.0	5.77
宮 城	135.6	6.06	34.1	8.45	135.1	6.33	32.3	7.42
秋 田	134.9	5.93	33.0	7.27	134.7	6.09	31.4	6.33
山 形	134.6	5.77	32.2	6.69	135.4	6.86	31.5	6.25
福 島	134.0	5.68	32.3	6.95	134.4	6.11	31.6	6.93
茨 城	134.1	5.74	32.2	7.24	134.8	6.61	31.6	7.04
栃 木	134.7	5.80	32.7	7.36	134.8	6.37	31.5	6.88
群 馬	134.4	5.84	32.2	7.32	134.4	6.52	31.4	6.56
埼 玉	135.1	5.37	32.8	6.96	135.2	6.67	31.1	6.21
千 葉	135.5	6.20	32.6	6.96	136.0	6.37	32.1	6.62
東 京	135.0	5.73	31.8	6.74	135.4	6.74	31.2	6.66
神 奈 川	135.4	5.74	32.2	6.75	136.0	6.24	31.4	6.16
新 潟	134.2	5.83	31.1	7.19	134.9	5.96	30.8	5.91
富 山	134.7	5.58	32.2	6.65	135.0	6.31	30.8	5.96
石 川	134.7	5.98	32.0	6.56	134.8	5.98	30.9	5.88
福 井	135.2	5.75	32.2	6.60	135.4	6.21	31.3	5.82
山 梨	134.6	5.73	32.0	7.43	134.4	6.64	31.2	6.98
長 野	133.9	5.95	31.6	6.71	133.7	5.96	30.2	5.81
岐 阜	134.8	6.25	32.2	7.80	134.9	6.58	31.1	6.37
静 岡	134.1	5.68	31.7	6.76	134.4	6.19	30.6	5.87
愛 知	134.1	5.49	31.4	6.48	134.5	6.54	30.5	6.28
三 重	133.6	5.63	31.7	6.89	134.2	6.24	30.4	6.04
滋 賀	134.8	5.66	31.7	6.10	134.5	5.80	30.3	5.39
京 都	134.6	5.84	31.3	6.92	134.3	6.15	30.5	5.85
大 阪	134.3	5.85	31.7	7.14	134.7	6.41	31.0	6.46
兵 庫	134.7	5.67	31.5	6.24	135.6	6.66	31.3	5.92
奈 良	135.4	5.91	32.6	7.68	134.6	6.34	31.0	6.29
和 歌 山	134.1	5.53	31.8	6.94	135.3	6.04	31.0	5.64
鳥 取	134.0	5.79	31.1	6.73	133.3	6.34	30.0	6.12
島 根	133.2	5.55	30.5	5.77	132.9	6.02	30.0	5.88
岡 山	133.8	5.85	31.4	6.60	133.6	5.94	30.3	5.81
広 島	133.4	5.62	30.8	6.23	133.5	5.85	30.7	6.03
山 口	133.4	5.73	31.2	6.54	133.1	6.16	30.1	6.22
徳 島	134.2	5.99	32.2	7.38	134.1	6.46	31.1	6.57
香 川	133.3	5.47	31.0	6.12	134.7	6.57	31.5	6.94
愛 媛	133.0	5.74	31.1	6.56	133.7	6.20	30.5	6.13
高 知	133.4	5.57	31.4	6.49	133.1	6.28	30.6	6.16
福 岡	134.4	5.71	32.0	6.65	135.4	6.45	31.9	6.86
佐 賀	133.0	5.45	30.8	6.26	133.5	6.22	30.6	6.30
長 崎	133.5	5.84	31.7	7.33	133.2	6.53	29.8	6.09
熊 本	134.4	5.69	32.7	7.14	134.7	6.14	31.5	6.70
大 分	134.2	6.23	32.3	7.44	133.9	6.18	31.0	5.76
宮 崎	133.3	5.61	31.8	6.80	133.5	6.30	30.7	6.24
鹿 児 島	133.2	5.79	30.9	6.94	133.4	6.30	30.4	6.00
沖 縄	133.7	6.18	32.1	7.31	134.2	6.62	31.1	6.27

2 都道府県別 身長・体重の平均値及び標準偏差 (6/13)

10歳

区 分	男				女			
	身長 (cm)		体重 (kg)		身長 (cm)		体重 (kg)	
	平均値	標準偏差	平均値	標準偏差	平均値	標準偏差	平均値	標準偏差
全 国	140.1	6.35	35.9	8.16	141.5	6.84	35.4	7.40
北 海 道	139.4	6.47	36.2	9.15	141.9	6.71	36.2	8.15
青 森	140.6	5.79	36.7	8.11	142.5	6.91	36.6	8.13
岩 手	139.5	6.48	35.9	8.02	140.6	6.83	36.2	8.06
宮 城	140.7	6.30	37.3	8.57	142.2	6.59	36.9	8.07
秋 田	140.4	6.26	37.1	8.75	142.2	6.80	36.2	7.31
山 形	140.8	6.81	37.0	9.33	142.3	6.40	36.2	7.67
福 島	139.6	6.45	36.4	9.10	140.0	6.67	35.0	7.87
茨 城	140.3	6.67	37.3	8.87	141.0	6.82	36.0	7.59
栃 木	140.6	6.46	37.1	8.91	140.6	6.65	35.0	7.23
群 馬	139.9	6.62	36.0	9.14	141.3	6.80	35.3	7.09
埼 玉	140.8	6.31	36.8	8.66	142.3	6.77	36.3	7.88
千 葉	140.3	6.19	36.2	7.98	142.4	6.99	36.2	7.55
東 京	141.1	6.10	36.6	8.14	142.3	7.10	35.7	7.33
神 奈 川	141.4	6.55	36.2	8.28	141.9	6.98	35.0	7.41
新 潟	140.2	6.55	35.4	8.09	141.5	7.11	35.0	7.26
富 山	140.5	6.56	36.1	8.39	141.5	6.74	35.1	6.64
石 川	139.6	5.99	35.0	7.58	141.5	6.47	35.1	6.67
福 井	140.6	6.05	35.9	7.03	141.7	5.94	35.3	6.88
山 梨	139.9	6.22	35.9	8.21	141.0	7.18	35.0	7.15
長 野	139.0	6.32	34.5	7.22	141.2	7.24	34.9	7.24
岐 阜	139.5	6.04	35.6	7.13	141.9	7.03	36.1	7.61
静 岡	139.1	5.99	35.1	7.29	141.1	6.95	35.2	7.70
愛 知	139.5	6.38	35.3	7.99	141.8	6.77	35.2	6.89
三 重	138.9	6.12	34.6	7.52	140.7	6.92	34.3	7.05
滋 賀	139.9	6.09	35.0	7.39	141.0	6.58	35.0	7.52
京 都	140.2	6.03	35.0	7.25	141.4	6.91	35.0	7.28
大 阪	139.9	5.94	35.6	8.11	141.8	6.52	34.8	6.65
兵 庫	139.9	6.48	35.4	7.83	141.3	6.63	35.0	7.12
奈 良	140.5	6.33	35.9	7.30	141.2	6.51	35.0	7.03
和 歌 山	139.7	6.10	36.2	8.03	141.9	6.63	36.4	7.56
鳥 取	138.8	5.88	34.1	7.74	140.1	6.63	34.2	6.46
島 根	138.4	6.06	34.3	7.53	139.7	6.25	33.9	6.41
岡 山	139.5	6.38	35.1	7.41	140.3	6.54	34.4	7.35
広 島	138.8	6.13	34.7	7.18	140.3	6.72	34.7	7.10
山 口	138.8	6.94	35.6	8.45	140.0	6.85	34.6	7.28
徳 島	139.8	6.23	35.9	7.67	141.1	6.94	35.7	8.02
香 川	138.5	6.36	34.8	7.57	140.7	6.72	35.2	7.51
愛 媛	139.0	6.12	35.5	7.74	139.6	6.47	34.2	6.55
高 知	138.8	5.98	35.0	7.83	140.3	6.85	35.0	7.26
福 岡	140.6	6.61	36.4	8.58	142.0	6.83	35.9	7.86
佐 賀	139.1	6.31	35.5	8.11	139.8	6.79	34.5	6.50
長 崎	138.8	5.68	34.0	6.96	140.3	6.88	34.9	6.99
熊 本	140.1	6.51	36.3	8.30	141.8	6.49	36.1	7.17
大 分	139.7	6.53	36.2	8.77	141.0	6.93	35.8	7.89
宮 崎	139.4	6.22	36.3	8.40	141.0	6.79	35.9	7.50
鹿 児 島	138.3	5.97	34.7	7.18	140.1	6.80	35.4	8.31
沖 縄	139.4	6.50	35.9	8.18	141.3	6.53	36.0	7.07

2 都道府県別 身長・体重の平均値及び標準偏差 (7/13)

11歳

区 分	男				女			
	身長 (cm)		体重 (kg)		身長 (cm)		体重 (kg)	
	平均値	標準偏差	平均値	標準偏差	平均値	標準偏差	平均値	標準偏差
全 国	146.6	7.29	40.4	9.28	148.0	6.52	40.3	7.86
北 海 道	146.3	7.02	41.3	8.97	148.0	7.01	40.4	8.15
青 森	147.4	7.43	42.4	10.24	148.6	6.85	41.7	8.81
岩 手	145.5	7.55	40.3	9.28	147.3	6.52	40.5	8.05
宮 城	147.4	7.62	41.9	10.04	149.2	6.35	42.0	9.05
秋 田	147.2	6.74	41.4	9.07	148.8	6.18	42.0	8.44
山 形	147.4	7.10	41.9	10.60	148.2	6.15	41.0	8.18
福 島	146.5	7.17	41.2	9.53	147.7	6.18	41.1	8.46
茨 城	146.7	7.49	40.9	9.96	148.1	6.45	41.1	8.14
栃 木	146.9	7.18	41.3	9.80	148.1	6.56	40.7	7.66
群 馬	146.7	7.15	41.2	9.70	147.7	6.63	40.4	8.41
埼 玉	146.7	6.91	40.4	9.06	148.0	6.37	40.8	8.17
千 葉	147.9	7.06	41.7	9.92	148.7	6.47	41.0	8.17
東 京	147.3	7.13	40.4	8.60	148.9	6.69	40.4	7.65
神 奈 川	147.8	7.05	41.0	9.08	148.9	6.40	40.1	7.55
新 潟	146.6	7.23	40.0	9.29	148.0	6.26	39.2	7.33
富 山	146.9	6.88	40.2	8.60	149.0	6.67	41.0	8.30
石 川	146.1	7.31	40.6	11.25	148.5	6.39	40.3	8.04
福 井	146.7	6.86	40.3	8.51	148.1	5.98	39.8	6.81
山 梨	146.1	7.38	40.8	9.52	146.9	7.14	39.5	8.43
長 野	145.4	7.56	39.2	8.94	147.1	5.82	39.0	6.70
岐 阜	146.9	7.09	41.1	9.24	147.8	6.04	39.6	7.28
静 岡	146.0	6.99	39.8	8.64	147.8	5.92	40.0	7.45
愛 知	146.4	7.83	39.1	8.46	147.5	6.55	39.4	7.36
三 重	145.7	7.61	39.1	8.67	147.4	6.57	40.0	8.31
滋 賀	146.8	7.27	39.2	8.11	147.6	6.51	38.9	7.44
京 都	146.9	7.09	40.4	9.16	148.3	6.32	40.4	7.98
大 阪	146.6	7.13	40.1	9.08	148.1	6.31	40.4	7.65
兵 庫	147.3	7.31	40.7	9.39	148.4	6.56	40.1	7.63
奈 良	146.9	7.41	40.0	8.89	148.3	6.55	40.5	8.37
和 歌 山	146.1	7.21	40.3	9.38	147.6	6.53	40.6	8.68
鳥 取	145.8	7.01	39.0	7.74	148.1	6.26	40.6	7.90
島 根	144.9	7.24	38.7	9.00	146.1	6.59	38.9	7.24
岡 山	145.1	7.49	39.1	9.73	147.3	6.83	40.3	7.64
広 島	144.8	7.01	39.0	8.83	146.0	6.60	39.4	7.85
山 口	145.0	7.27	38.8	8.10	146.3	6.24	38.8	7.59
徳 島	145.4	7.30	40.4	9.83	148.1	6.06	41.1	7.66
香 川	145.1	6.95	39.2	8.36	146.9	6.27	39.9	7.73
愛 媛	145.0	7.32	39.7	8.98	146.7	6.40	39.3	7.64
高 知	145.0	7.21	39.0	8.49	147.1	6.45	40.4	7.46
福 岡	147.5	7.34	42.0	11.20	148.4	6.55	41.2	8.08
佐 賀	145.2	7.02	38.7	8.40	147.3	6.29	40.0	7.48
長 崎	145.5	7.21	38.9	8.48	147.0	6.98	39.8	8.09
熊 本	146.6	7.22	40.8	9.64	147.6	6.47	40.6	8.34
大 分	145.3	7.77	39.7	9.76	147.2	6.45	40.6	8.78
宮 崎	145.7	7.16	40.7	9.43	147.0	6.78	40.3	7.91
鹿 児 島	144.3	7.46	38.8	8.76	146.4	6.88	39.4	7.25
沖 縄	145.8	7.81	40.6	9.71	148.1	6.50	40.8	7.12

2 都道府県別 身長・体重の平均値及び標準偏差 (8/13)

12歳

区 分	男				女			
	身長 (cm)		体重 (kg)		身長 (cm)		体重 (kg)	
	平均値	標準偏差	平均値	標準偏差	平均値	標準偏差	平均値	標準偏差
全 国	154.3	8.09	45.8	10.52	152.6	5.83	44.5	8.01
北 海 道	155.5	8.15	47.1	10.77	153.1	5.60	45.3	8.47
青 森	154.6	7.64	47.6	11.15	153.4	5.54	47.1	8.88
岩 手	153.0	8.13	46.1	10.65	151.8	5.86	45.2	8.57
宮 城	154.9	8.20	47.4	11.40	152.5	5.81	45.4	8.32
秋 田	155.1	7.60	47.2	10.14	152.9	5.60	45.2	8.14
山 形	154.8	7.99	47.3	11.40	153.2	5.54	45.5	8.53
福 島	153.3	8.04	45.8	10.89	151.7	5.84	44.9	8.54
茨 城	154.0	7.76	46.7	11.02	152.4	5.59	45.2	7.65
栃 木	153.6	7.85	46.2	10.71	152.4	5.90	45.1	8.73
群 馬	154.4	7.68	45.5	9.95	152.4	5.73	44.6	7.85
埼 玉	153.9	8.11	45.8	11.20	152.7	5.83	44.4	7.93
千 葉	154.6	8.40	46.4	11.12	153.1	6.39	45.0	8.31
東 京	156.0	7.84	46.8	10.75	153.5	5.61	45.1	8.15
神 奈 川	155.3	8.10	46.6	10.80	153.2	5.75	44.7	8.04
新 潟	153.4	8.25	44.5	9.59	152.3	5.99	43.9	7.94
富 山	154.7	7.86	46.1	10.08	152.8	5.89	44.2	7.80
石 川	155.1	7.87	46.0	9.54	152.8	5.95	44.7	7.75
福 井	155.3	7.69	45.7	9.26	152.7	5.68	44.4	7.39
山 梨	152.8	7.76	45.0	10.15	151.7	6.08	44.1	8.34
長 野	153.2	8.25	44.5	10.09	151.9	5.63	43.8	7.75
岐 阜	154.2	8.22	45.6	10.45	152.6	5.75	44.3	8.24
静 岡	153.3	8.17	44.6	10.40	151.8	5.86	43.6	7.68
愛 知	153.9	7.81	44.3	9.70	152.4	5.74	43.7	7.52
三 重	153.6	8.04	44.7	9.71	151.9	6.06	43.7	7.60
滋 賀	154.0	7.88	44.3	9.36	152.4	6.01	43.8	8.01
京 都	155.2	8.07	46.3	10.57	152.9	5.66	43.8	7.56
大 阪	154.6	8.44	45.4	10.48	152.6	5.84	43.8	7.81
兵 庫	154.2	7.88	45.3	9.80	152.4	5.63	43.5	7.29
奈 良	154.6	7.94	45.3	9.64	153.2	5.72	43.8	7.30
和 歌 山	153.7	8.04	46.1	10.14	152.4	5.94	44.8	7.66
鳥 取	153.2	7.78	44.8	9.19	152.1	6.07	43.9	8.15
島 根	152.8	7.78	43.8	9.32	151.8	5.78	44.2	7.50
岡 山	152.6	8.02	44.4	10.23	151.6	5.88	44.1	7.66
広 島	152.8	8.18	44.9	9.71	151.5	6.23	44.3	8.22
山 口	153.0	7.92	44.5	9.44	151.5	6.17	44.2	7.83
徳 島	154.0	8.40	47.1	11.32	151.9	5.75	45.4	8.57
香 川	153.0	7.93	44.9	9.36	151.7	5.88	44.0	7.93
愛 媛	153.1	7.76	45.0	10.13	151.9	5.49	44.5	8.08
高 知	153.3	8.01	45.7	10.36	151.6	5.79	44.9	7.81
福 岡	154.8	7.93	45.9	10.81	152.8	5.90	45.1	8.24
佐 賀	151.9	7.91	44.3	9.80	151.7	5.43	45.2	8.35
長 崎	152.1	7.85	44.6	9.80	151.3	5.90	44.1	8.53
熊 本	153.6	8.10	46.1	12.06	152.1	5.75	44.4	7.77
大 分	153.4	8.13	45.6	10.04	151.8	5.27	45.6	8.34
宮 崎	153.5	7.81	45.9	10.28	151.9	5.64	44.8	7.69
鹿 児 島	152.2	7.99	44.5	10.49	151.5	5.68	44.0	8.46
沖 縄	153.3	7.89	46.5	10.82	151.6	5.56	44.9	7.65

2 都道府県別 身長・体重の平均値及び標準偏差 (9/13)

13歳

区 分	男				女			
	身長 (cm)		体重 (kg)		身長 (cm)		体重 (kg)	
	平均値	標準偏差	平均値	標準偏差	平均値	標準偏差	平均値	標準偏差
全 国	161.4	7.48	50.9	10.68	155.2	5.40	47.9	7.71
北 海 道	161.8	7.42	51.5	11.05	155.5	5.52	48.3	8.31
青 森	161.9	7.31	52.2	11.28	155.8	5.60	50.0	8.43
岩 手	161.0	7.31	51.6	11.26	154.8	5.10	48.5	8.11
宮 城	161.6	7.17	52.4	11.25	155.2	5.45	48.9	8.13
秋 田	162.1	7.34	52.9	11.94	155.7	5.27	49.0	7.96
山 形	162.4	7.16	53.0	11.42	155.5	5.37	49.3	8.26
福 島	160.6	7.97	51.7	11.83	154.5	5.34	49.0	8.53
茨 城	161.0	7.23	51.4	11.17	154.7	5.49	48.0	8.03
栃 木	160.7	7.62	51.3	10.86	154.8	5.33	48.3	7.77
群 馬	160.7	7.58	51.2	11.00	155.3	5.48	48.3	7.83
埼 玉	161.2	7.93	50.7	10.88	155.7	5.22	48.7	8.11
千 葉	161.6	7.17	51.0	10.69	155.1	5.59	48.0	8.23
東 京	163.1	7.02	52.3	10.36	156.2	5.44	47.8	7.38
神 奈 川	162.3	7.84	51.6	11.05	155.4	5.09	47.9	7.93
新 潟	161.5	7.69	50.5	10.76	155.8	5.46	47.9	7.62
富 山	162.0	7.36	51.3	10.02	155.6	5.29	48.0	8.35
石 川	162.2	7.55	51.4	10.88	155.2	5.26	47.5	6.93
福 井	161.7	7.36	50.3	9.23	155.8	5.41	48.2	7.94
山 梨	160.6	7.72	51.2	10.74	154.8	5.26	48.2	7.90
長 野	160.8	7.38	49.9	9.70	155.1	5.30	47.6	7.57
岐 阜	161.1	7.20	51.1	11.15	155.5	5.30	47.9	7.34
静 岡	160.3	7.39	49.3	9.83	154.6	5.21	47.0	7.18
愛 知	161.1	7.28	50.0	10.78	155.1	5.37	46.9	7.53
三 重	160.2	7.87	49.8	10.49	154.8	5.42	46.6	7.51
滋 賀	160.9	7.25	49.6	9.37	155.4	5.26	47.4	7.96
京 都	162.1	7.34	50.9	9.90	155.8	5.37	46.9	6.92
大 阪	161.6	7.39	51.5	11.38	155.5	5.58	47.0	7.06
兵 庫	162.1	7.27	51.2	10.61	155.5	5.38	47.7	7.24
奈 良	161.6	7.36	49.9	9.54	155.4	5.33	47.4	7.24
和 歌 山	160.6	7.40	51.1	11.44	155.0	5.31	47.6	7.47
鳥 取	160.2	7.76	49.4	9.46	154.9	5.44	47.4	7.37
島 根	160.0	7.24	48.9	8.90	154.7	5.37	47.7	7.26
岡 山	159.9	7.67	49.2	9.84	154.8	5.47	48.1	7.98
広 島	160.0	6.90	49.6	9.88	154.2	5.35	47.9	7.58
山 口	160.1	7.77	50.4	10.15	154.6	5.41	47.9	8.02
徳 島	161.0	7.64	51.8	11.23	154.8	5.33	48.9	8.15
香 川	160.1	7.14	50.1	9.69	154.5	5.43	48.4	8.17
愛 媛	160.6	7.37	51.1	10.61	154.7	5.38	48.2	7.59
高 知	160.0	7.61	49.1	9.62	154.3	5.65	47.8	7.60
福 岡	161.2	7.55	50.7	10.19	155.0	5.29	48.0	7.34
佐 賀	159.7	7.44	49.4	9.89	154.4	5.26	48.1	7.08
長 崎	159.5	7.55	49.2	9.35	154.7	5.14	48.0	7.59
熊 本	160.2	7.43	50.3	10.23	155.2	5.30	48.6	7.72
大 分	161.3	7.63	51.6	10.82	154.8	5.33	48.9	8.60
宮 崎	160.1	7.11	50.8	10.66	154.1	5.06	47.5	7.24
鹿 児 島	159.3	7.75	49.4	10.38	154.6	5.44	47.6	7.67
沖 縄	160.1	7.17	51.1	10.68	153.5	5.41	47.8	7.77

2 都道府県別 身長・体重の平均値及び標準偏差 (10/13)

14歳

区 分	男				女			
	身長 (cm)		体重 (kg)		身長 (cm)		体重 (kg)	
	平均値	標準偏差	平均値	標準偏差	平均値	標準偏差	平均値	標準偏差
全 国	166.1	6.50	55.2	10.60	156.7	5.36	50.2	7.72
北 海 道	166.3	6.45	56.0	10.93	157.0	5.44	51.5	8.51
青 森	166.3	6.15	56.5	11.27	157.1	5.40	51.7	7.72
岩 手	165.5	6.41	56.4	10.93	156.3	5.31	50.8	7.83
宮 城	166.4	6.27	56.5	10.63	156.8	5.34	50.9	8.08
秋 田	166.9	6.18	56.9	10.90	157.1	5.38	51.2	7.84
山 形	166.8	6.38	57.1	10.95	157.1	5.30	51.2	7.91
福 島	165.8	6.07	55.5	10.52	156.7	5.00	51.4	8.33
茨 城	165.7	6.61	55.4	10.65	156.2	5.25	50.6	7.79
栃 木	165.5	6.88	55.4	11.32	156.4	5.50	50.3	7.59
群 馬	165.9	6.45	55.4	11.17	156.7	5.23	50.9	7.55
埼 玉	166.3	6.54	55.4	10.48	156.8	5.45	50.2	7.29
千 葉	166.7	6.23	55.3	10.49	156.9	5.32	50.4	7.85
東 京	167.4	6.47	55.9	10.70	157.5	5.38	50.1	7.59
神 奈 川	166.6	6.36	55.8	11.22	157.0	5.23	49.1	7.22
新 潟	166.7	6.56	55.5	9.82	156.9	5.13	50.1	7.21
富 山	166.8	6.34	55.6	9.32	156.9	5.23	50.4	8.23
石 川	166.6	6.41	55.9	11.47	157.1	5.39	50.3	6.78
福 井	166.7	6.26	55.7	11.02	157.2	5.27	50.2	7.62
山 梨	165.8	6.24	56.2	11.62	156.7	5.62	50.5	8.06
長 野	165.7	6.59	54.4	10.05	156.2	5.37	50.3	7.63
岐 阜	165.9	6.48	55.3	10.56	156.3	5.28	50.0	7.51
静 岡	165.4	6.54	54.1	9.83	156.3	5.12	49.9	7.44
愛 知	166.1	6.81	54.0	10.51	156.7	5.42	49.8	8.01
三 重	165.4	6.74	54.4	9.87	156.1	5.52	49.3	7.89
滋 賀	166.2	6.73	54.6	10.43	156.8	5.48	49.7	7.93
京 都	166.5	6.72	55.0	10.39	157.3	5.46	49.4	7.23
大 阪	166.1	6.57	55.1	10.95	156.9	5.34	50.0	7.80
兵 庫	165.8	6.39	54.9	10.44	156.9	5.31	49.9	7.11
奈 良	166.9	6.31	55.5	9.77	157.3	5.37	49.9	7.43
和 歌 山	165.6	6.76	55.5	10.49	156.7	5.17	50.0	7.42
鳥 取	165.5	6.69	54.4	9.67	156.3	5.37	50.3	7.54
島 根	165.5	6.39	54.1	9.18	156.2	5.39	50.7	7.12
岡 山	164.7	6.76	53.7	10.49	156.1	5.26	49.5	7.60
広 島	164.8	6.20	54.4	9.65	155.5	5.18	50.1	7.78
山 口	164.9	6.32	55.4	11.30	156.1	5.59	50.2	7.53
徳 島	165.7	6.15	56.2	11.02	156.5	5.43	51.4	8.57
香 川	164.9	6.49	54.7	9.90	155.9	5.22	50.2	7.46
愛 媛	165.0	6.38	54.4	10.12	155.6	5.14	50.2	7.67
高 知	164.9	6.25	55.4	10.81	155.7	5.54	49.8	7.72
福 岡	165.9	6.04	54.8	9.98	156.7	5.08	50.7	8.05
佐 賀	165.1	6.63	54.9	10.64	155.8	5.16	50.6	7.73
長 崎	164.9	6.45	54.0	9.43	155.9	5.19	51.1	7.94
熊 本	165.1	6.60	54.8	10.44	156.1	5.41	51.0	8.07
大 分	165.1	6.54	55.5	11.07	155.6	5.32	50.5	8.35
宮 崎	165.0	6.22	55.3	10.34	155.9	5.29	51.0	8.01
鹿 児 島	164.8	6.31	54.5	10.42	156.1	5.51	50.2	7.47
沖 縄	164.8	6.23	55.5	11.04	154.3	5.35	50.0	8.28

2 都道府県別 身長・体重の平均値及び標準偏差 (11/13)

15歳

区 分	男				女			
	身長 (cm)		体重 (kg)		身長 (cm)		体重 (kg)	
	平均値	標準偏差	平均値	標準偏差	平均値	標準偏差	平均値	標準偏差
全 国	168.8	5.93	58.9	10.95	157.3	5.37	51.2	7.90
北 海 道	169.1	5.99	59.5	11.04	157.4	5.35	52.0	8.47
青 森	168.8	5.99	61.4	12.38	158.0	5.15	54.0	8.56
岩 手	167.5	6.05	59.4	11.81	156.9	5.44	52.8	8.38
宮 城	169.9	6.19	61.7	12.47	157.6	5.46	51.9	7.59
秋 田	169.0	6.07	62.4	11.67	157.9	5.27	53.7	8.98
山 形	169.6	6.04	60.7	11.30	158.0	5.57	52.9	8.34
福 島	168.0	5.38	60.0	12.08	156.5	5.14	52.6	8.54
茨 城	168.6	5.65	59.8	11.73	156.6	5.16	50.8	7.34
栃 木	168.1	5.91	60.0	11.92	157.1	5.44	51.1	7.72
群 馬	168.8	5.70	59.3	11.07	156.6	5.24	51.6	7.58
埼 玉	168.7	6.21	58.8	10.74	157.8	5.49	51.6	7.71
千 葉	169.2	5.74	58.6	10.91	158.3	5.34	50.9	7.59
東 京	169.5	5.95	59.2	10.87	158.0	5.66	50.7	8.30
神 奈 川	169.7	5.78	58.8	11.30	157.3	5.45	50.4	7.71
新 潟	169.5	5.90	59.0	10.99	158.1	5.20	52.1	8.53
富 山	170.2	5.68	59.5	9.91	157.9	5.04	51.1	7.07
石 川	169.7	5.46	59.6	11.17	157.6	5.36	51.4	7.49
福 井	169.0	5.75	58.6	9.92	158.7	4.93	52.7	7.57
山 梨	168.7	5.92	59.9	11.48	156.4	5.62	50.9	8.34
長 野	167.8	5.75	58.8	11.42	157.3	5.77	51.5	8.66
岐 阜	168.9	5.51	58.5	9.78	157.2	5.28	51.1	7.53
静 岡	168.5	6.00	57.7	9.89	156.7	5.06	50.7	7.15
愛 知	168.5	5.71	58.2	10.62	157.3	5.44	50.5	7.45
三 重	168.9	5.79	58.5	10.42	157.3	5.37	51.0	7.15
滋 賀	168.6	6.45	57.2	9.85	157.3	5.19	50.6	7.05
京 都	169.3	6.25	57.7	9.39	158.0	5.39	51.2	7.29
大 阪	169.2	6.21	58.7	10.24	157.1	4.90	51.0	8.87
兵 庫	168.9	5.78	57.8	10.20	157.7	5.13	51.4	7.85
奈 良	169.8	5.96	59.9	10.76	157.4	5.58	50.5	7.78
和 歌 山	168.6	5.56	59.1	11.74	157.1	5.53	51.3	7.44
鳥 取	169.7	5.82	59.6	10.77	157.1	5.49	51.5	8.11
島 根	168.2	5.53	59.5	12.32	156.5	5.33	51.3	7.35
岡 山	167.4	5.60	58.1	11.58	156.5	5.06	51.0	8.19
広 島	167.9	5.89	58.4	10.90	156.2	5.46	51.1	7.94
山 口	167.9	5.53	58.7	11.39	156.7	5.59	51.3	7.83
徳 島	168.5	6.35	60.2	10.91	156.4	4.66	51.0	8.02
香 川	168.1	6.05	59.0	11.09	156.9	5.60	51.3	8.13
愛 媛	167.2	5.97	58.2	10.47	156.4	5.46	50.8	7.65
高 知	167.8	6.06	58.1	11.20	157.0	5.48	51.0	6.92
福 岡	167.8	5.76	58.6	11.15	157.2	4.94	51.1	6.70
佐 賀	167.5	6.00	58.7	10.47	156.3	5.00	51.8	7.25
長 崎	168.3	5.33	59.5	10.58	156.6	4.93	51.5	6.79
熊 本	168.5	5.73	59.8	11.21	156.8	5.43	51.8	8.12
大 分	168.7	6.03	61.0	12.44	156.5	5.27	51.1	7.59
宮 崎	167.9	5.84	60.3	11.43	156.5	5.45	52.6	9.03
鹿 児 島	167.3	6.10	57.9	10.64	156.5	5.33	51.7	8.20
沖 縄	167.5	5.70	58.2	10.70	155.3	5.43	50.5	7.58

2 都道府県別 身長・体重の平均値及び標準偏差 (12/13)

16歳

区 分	男				女			
	身長 (cm)		体重 (kg)		身長 (cm)		体重 (kg)	
	平均値	標準偏差	平均値	標準偏差	平均値	標準偏差	平均値	標準偏差
全 国	170.2	5.77	60.9	10.85	157.7	5.36	51.9	7.68
北 海 道	170.6	5.60	61.7	10.92	157.9	5.14	52.6	8.15
青 森	170.7	5.73	63.0	11.58	157.7	5.50	53.3	7.97
岩 手	170.0	5.61	62.7	11.93	157.6	5.16	53.7	9.61
宮 城	170.5	5.78	62.5	11.68	157.4	5.20	52.2	7.45
秋 田	170.7	5.61	63.6	11.50	157.9	5.52	53.6	8.87
山 形	170.8	5.71	62.5	10.57	158.4	5.35	52.2	7.19
福 島	169.8	5.34	61.9	11.49	157.0	5.26	52.6	8.47
茨 城	169.8	5.73	61.1	11.39	157.3	5.47	52.8	8.36
栃 木	170.6	5.80	62.0	10.57	157.3	4.99	52.1	7.22
群 馬	169.6	5.79	61.3	10.72	157.6	5.20	52.2	7.89
埼 玉	170.3	5.60	61.0	11.27	157.7	4.90	51.4	7.01
千 葉	170.5	5.71	60.4	10.77	158.0	5.43	51.3	7.11
東 京	170.8	5.38	61.3	11.51	158.4	5.31	50.9	7.44
神 奈 川	170.6	5.91	60.3	11.15	157.6	5.71	51.6	7.42
新 潟	170.9	5.78	61.2	10.46	158.5	5.53	53.2	7.30
富 山	170.6	6.09	60.5	9.42	159.0	5.84	52.6	7.67
石 川	170.5	5.54	61.3	10.95	158.1	5.37	52.6	8.42
福 井	170.9	5.77	61.5	11.26	158.0	5.33	52.2	7.69
山 梨	169.6	6.11	61.2	9.46	157.4	6.07	51.8	7.90
長 野	169.5	6.14	60.0	10.63	157.3	5.23	51.9	7.49
岐 阜	169.8	5.80	60.3	11.56	157.6	5.14	51.9	7.49
静 岡	169.3	6.07	58.8	9.45	157.1	5.23	52.7	8.40
愛 知	169.7	5.63	60.0	10.42	158.0	5.52	51.3	8.45
三 重	170.3	5.41	60.7	9.83	158.1	5.36	52.6	7.70
滋 賀	170.7	6.07	60.0	9.28	157.9	5.34	52.2	7.37
京 都	170.9	6.32	61.2	10.84	157.9	5.04	50.9	6.84
大 阪	170.4	5.61	61.4	11.32	157.9	5.24	51.7	6.97
兵 庫	170.3	5.86	59.7	8.82	158.1	5.38	51.9	7.40
奈 良	170.6	5.68	59.9	9.70	157.3	5.34	51.2	7.91
和 歌 山	170.2	5.68	60.5	11.26	157.9	5.45	52.8	8.14
鳥 取	170.4	5.79	61.0	10.58	158.0	5.59	52.2	7.91
島 根	169.5	5.90	60.7	10.11	157.4	5.64	52.6	7.53
岡 山	169.9	6.16	59.7	10.02	157.1	5.29	51.7	7.26
広 島	169.0	5.71	59.5	9.61	157.0	5.32	51.6	7.59
山 口	169.2	6.02	61.4	11.03	156.8	5.34	51.9	7.51
徳 島	169.9	5.91	61.9	11.72	157.1	5.28	52.2	8.86
香 川	169.7	5.39	60.7	10.19	157.3	5.07	51.9	7.84
愛 媛	169.7	5.75	62.0	11.47	157.1	5.54	51.7	7.54
高 知	169.7	5.99	61.0	11.75	156.4	5.07	52.7	8.15
福 岡	169.2	5.54	60.1	10.71	156.8	5.22	51.4	7.62
佐 賀	168.3	6.01	60.3	10.32	157.9	5.71	53.9	8.47
長 崎	170.2	6.17	62.2	11.03	157.1	5.54	52.4	7.03
熊 本	170.1	6.12	61.5	10.65	158.0	5.46	52.5	7.56
大 分	170.0	5.83	61.9	11.03	157.1	5.54	52.5	7.31
宮 崎	169.6	5.69	62.2	11.64	156.9	5.11	52.5	7.52
鹿 児 島	169.2	5.88	62.3	11.52	157.1	5.60	53.0	8.36
沖 縄	168.5	5.99	60.0	9.93	155.9	5.16	51.7	8.24

2 都道府県別 身長・体重の平均値及び標準偏差 (13/13)

17歳

区 分	男				女			
	身長 (cm)		体重 (kg)		身長 (cm)		体重 (kg)	
	平均値	標準偏差	平均値	標準偏差	平均値	標準偏差	平均値	標準偏差
全 国	170.7	5.86	62.6	11.01	157.9	5.35	52.3	7.93
北 海 道	170.8	6.20	63.2	11.78	157.9	5.27	53.0	9.13
青 森	170.7	5.68	64.1	11.48	158.0	5.22	54.0	8.31
岩 手	170.8	5.60	64.8	11.51	157.3	5.34	54.1	8.93
宮 城	171.3	6.05	64.2	12.34	158.3	5.41	52.7	8.40
秋 田	171.3	5.97	65.8	11.21	158.9	5.75	55.3	8.60
山 形	171.1	5.70	64.4	11.16	158.1	5.21	53.7	8.42
福 島	170.8	5.46	64.0	12.40	157.4	4.99	53.7	8.95
茨 城	170.0	6.03	62.0	11.95	157.3	5.18	52.3	8.38
栃 木	170.2	5.92	63.0	11.75	157.3	5.22	53.0	9.50
群 馬	170.5	6.07	63.3	10.72	157.7	5.18	52.5	7.99
埼 玉	171.1	5.71	62.8	10.36	158.1	5.35	52.4	7.49
千 葉	170.5	5.83	62.5	11.12	158.6	5.43	52.3	7.87
東 京	171.5	5.87	63.2	12.26	158.6	5.18	51.5	7.63
神 奈 川	171.1	5.87	62.3	11.30	158.0	5.42	51.6	7.91
新 潟	171.4	5.98	63.9	10.42	158.4	5.58	53.5	8.44
富 山	171.4	5.84	62.4	9.97	158.4	5.23	52.4	7.03
石 川	171.4	5.85	64.2	11.60	158.2	5.35	51.6	7.49
福 井	170.8	6.08	63.2	11.26	158.5	5.37	53.1	7.61
山 梨	170.2	5.88	64.4	12.03	157.7	5.15	51.9	7.51
長 野	170.4	5.93	62.8	12.10	157.5	5.28	51.9	7.88
岐 阜	170.4	5.78	61.2	10.10	158.2	5.25	51.8	7.47
静 岡	170.6	5.78	62.1	9.62	157.2	5.39	51.8	7.76
愛 知	170.1	5.71	60.3	9.81	157.9	5.43	51.5	7.80
三 重	170.8	5.85	61.6	9.92	157.6	5.42	52.7	7.10
滋 賀	170.3	6.03	62.3	10.76	158.4	5.32	52.8	7.43
京 都	172.0	5.94	63.7	11.81	158.5	5.25	51.6	6.88
大 阪	170.5	5.77	62.0	10.23	158.1	5.26	51.9	7.24
兵 庫	171.1	5.59	61.9	9.82	158.2	5.34	52.7	7.75
奈 良	170.9	5.58	62.5	10.03	157.6	5.64	51.9	8.32
和 歌 山	171.2	5.88	63.5	10.70	157.6	5.02	52.6	7.93
鳥 取	170.3	6.05	61.4	9.42	158.2	5.18	53.3	7.49
島 根	170.2	5.88	63.7	10.20	157.0	5.21	52.8	8.56
岡 山	169.8	5.86	61.5	9.69	157.4	5.48	52.6	7.86
広 島	170.1	5.75	62.6	11.08	157.5	5.24	53.3	8.06
山 口	170.1	5.91	62.5	10.40	157.6	5.48	52.5	7.83
徳 島	171.3	6.20	63.3	10.99	157.4	5.36	53.3	9.10
香 川	170.0	5.30	63.1	11.36	157.6	5.13	52.5	7.58
愛 媛	169.4	5.64	62.5	10.60	156.8	5.30	51.9	8.05
高 知	170.2	6.21	61.5	9.49	157.3	5.18	53.4	8.95
福 岡	170.1	5.71	62.2	10.38	157.6	5.40	52.4	7.64
佐 賀	169.5	6.32	62.2	9.91	156.5	5.20	52.8	7.78
長 崎	170.0	6.04	64.0	11.59	156.7	5.37	52.9	8.17
熊 本	170.6	5.41	63.8	11.47	157.5	5.32	52.5	7.64
大 分	170.4	5.41	63.0	11.96	157.4	5.75	53.6	8.62
宮 崎	170.2	5.60	63.6	10.81	157.3	5.07	53.9	8.36
鹿 児 島	169.9	6.01	63.0	10.92	156.6	5.31	52.4	7.93
沖 縄	169.0	5.85	62.1	10.82	155.9	5.49	50.9	7.19

3 年齢別 疾病・異常被患率等(1/3)

区分	裸眼視力										視力矯正者の裸眼視力					視力矯正者の裸眼視力			裸眼視力			耳鼻咽喉					歯			口腔			単位 (%)												
	計			1.0以上			0.7未満			0.7以上			1.0以上			0.7以上			0.3未満			計			耳鼻疾患			副鼻腔疾患			口腔疾患・咽・喉異常			むし歯(う歯)			未処置者	処完了置者	計	歯列・咬合	顎関節	歯垢の状態	歯肉の状態	その他異常	
	1.0以上			0.7未満			0.7以上			1.0以上			0.7以上			0.3未満			計			耳疾患			副鼻腔疾患			口腔疾患・咽・喉異常			むし歯(う歯)														
	1.0以上			0.7未満			0.7以上			1.0以上			0.7以上			0.3未満			計			耳疾患			副鼻腔疾患			口腔疾患・咽・喉異常			むし歯(う歯)														
幼稚園	100.00	71.53	20.67	5.44	0.48	0.57	0.45	0.66	0.20	27.90	0.68	1.36	1.97	2.38	1.04	30.34	12.69	17.66	4.22	0.10	1.11	0.32	1.99																						
小学校	5歳	100.00	61.67	11.66	11.16	4.80	0.81	1.05	2.73	6.12	37.52	10.92	4.78	6.14	11.02	0.96	40.21	20.58	19.62	4.88	0.10	3.45	2.17	6.39																					
	6歳	100.00	75.28	14.52	6.80	1.20	0.49	0.58	0.72	0.40	24.22	15.10	4.65	9.49	11.44	1.50	36.46	15.36	21.10	3.61	0.05	1.82	1.04	5.74																					
	7歳	100.00	70.99	13.20	9.40	2.99	0.58	0.73	1.03	0.40	28.43	13.93	4.40	6.77	11.02	1.22	44.21	21.48	22.73	4.92	0.08	3.02	1.58	4.93																					
	8歳	100.00	65.33	11.88	11.64	4.63	0.78	0.87	1.88	3.00	33.89	12.75	4.83	6.04	10.84	0.91	47.51	24.60	22.91	5.36	0.08	3.56	2.15	5.57																					
	9歳	100.00	57.65	11.19	13.57	5.88	0.89	1.09	3.03	6.69	41.46	12.28	5.00	5.36	11.73	0.86	45.38	24.49	20.89	5.04	0.10	4.00	2.41	7.39																					
	10歳	100.00	52.44	10.44	12.92	6.55	1.05	1.43	4.47	10.70	46.51	11.87	4.85	5.34	11.12	0.71	37.05	20.23	16.82	5.16	0.11	4.08	2.74	8.01																					
	11歳	100.00	49.49	8.95	12.34	7.26	1.04	1.56	5.07	14.28	49.47	10.51	4.93	4.05	10.00	0.62	30.88	17.28	13.60	5.17	0.17	4.09	3.03	6.63																					
	12歳	100.00	40.46	11.63	13.76	8.16	1.25	1.90	5.66	17.18	58.29	13.52	4.66	5.01	10.21	0.45	32.16	18.75	13.40	5.18	0.36	4.64	3.91	3.49																					
	13歳	100.00	43.87	11.97	13.58	7.95	0.94	1.84	5.37	14.48	55.19	13.81	5.08	6.38	11.70	0.63	29.44	16.93	12.51	5.31	0.29	4.55	3.70	4.82																					
	14歳	100.00	39.36	11.90	14.17	8.68	1.34	1.70	5.35	17.50	59.30	13.60	4.53	4.66	9.49	0.40	32.04	18.87	13.17	5.15	0.34	4.59	3.82	3.22																					
	15歳	100.00	37.88	10.97	13.55	7.84	1.51	2.16	6.29	19.79	60.61	13.13	4.36	3.96	9.42	0.31	35.07	20.51	14.56	5.08	0.45	4.76	4.22	2.39																					
16歳	100.00	35.58	11.79	13.15	8.46	1.26	1.74	4.97	23.07	63.17	13.52	3.56	2.47	6.88	0.25	41.66	25.04	16.62	4.44	0.49	4.58	4.16	1.12																						
17歳	100.00	35.51	12.00	15.25	9.05	1.20	1.63	5.42	19.95	63.29	13.63	3.46	3.27	7.76	0.26	37.29	22.27	15.02	4.49	0.43	4.52	3.98	1.13																						
高等学校	100.00	36.78	11.30	12.65	8.67	1.45	1.72	5.12	22.31	61.77	13.03	3.78	1.95	6.10	0.21	42.26	25.36	16.91	4.45	0.51	4.67	4.15	1.16																						
	100.00	34.45	12.06	11.57	7.66	1.12	1.86	4.37	26.92	64.43	13.91	3.44	2.18	6.77	0.30	45.46	27.50	17.96	4.40	0.52	4.56	4.34	1.06																						

区分	永久歯の1人当たり平均むし歯(う歯)等数										栄養状態			せき枝柱・の胸状郭・態			皮膚疾患		結核検査の対相者			心疾患			心電図異常			尿糖検出者			その他の疾病・異常			その他異常
	喪失歯数(本)			むし歯(う歯)			未処置歯数(本)			アトピー性皮膚炎			その他の皮膚疾患		検査の対相者			心疾患			心電図異常			尿糖検出者			腎臓疾患			言語障害				
	計(本)			計(本)			計(本)			計(本)			計(本)			計(本)			計(本)			計(本)			計(本)			計(本)						
	計(本)			計(本)			計(本)			計(本)			計(本)			計(本)			計(本)			計(本)			計(本)									
幼稚園	0.30	0.35	1.90	1.11	1.11	0.37	0.80	2.52	1.00	0.93	0.07	1.64	0.07	0.32	1.77							
小学校	5歳	2.03	0.94	3.18	0.40	0.40	0.17	0.00	0.80	2.52	0.41	0.49	0.07	0.07	3.31	0.20	0.41	4.44							
	6歳	0.94	0.63	3.16	0.51	0.51	0.36	0.00	0.98	2.52	0.68	0.68	0.07	0.15	3.71	0.15	0.68	4.16							
	7歳	1.45	0.78	3.30	0.43	0.43	0.15	0.00	0.84	...	0.53	0.53	0.04	0.19	3.45	0.19	0.53	4.42							
	8歳	2.05	0.84	3.19	0.40	0.40	0.14	0.00	0.77	...	0.45	0.45	0.06	0.19	3.33	0.19	0.45	4.43							
	9歳	2.51	0.90	3.19	0.35	0.35	0.14	0.00	0.79	...	0.35	0.35	0.06	0.20	3.15	0.20	0.35	4.46							
	10歳	2.57	1.13	3.18	0.36	0.36	0.14	0.00	0.75	...	0.24	0.24	0.08	0.23	3.20	0.23	0.24	4.59							
	11歳	2.55	1.32	3.04	0.35	0.35	0.13	0.00	0.70	...	0.21	0.21	0.11	0.25	3.06	0.25	0.21	4.55							
	12歳	0.68	0.01	0.67	0.42	0.25	1.12	1.65	2.86	0.24	0.11	0.00	3.33	3.25	0.19	0.09	0.09	3.33	0.09	0.09	0.19	0.25	2.59	0.25	0.09	4.56								
	13歳	0.68	0.01	0.67	0.42	0.25	1.18	1.58	2.85	0.28	0.15	0.00	3.33	3.10	0.13	0.10	0.10	3.33	0.10	0.10	0.13	0.23	2.67	0.23	0.10	4.45								
	14歳	1.12	1.69	2.83	0.20	0.20	0.09	0.00	0.96	...	0.07	0.07	0.18	0.26	2.62	0.26	0.07	4.58							
	15歳	1.05	1.69	2.90	0.22	0.22	0.07	-	0.89	...	0.09	0.09	0.27	0.24	2.49	0.24	0.09	4.65							
16歳	0.63	1.19	2.44	0.18	0.18	...	0.03	0.86	3.30	0.04	0.04	0.21	1.75	0.21	0.04	4.01									
17歳	0.65	1.34	2.58	0.19	0.19	...	0.03	0.98	3.30	0.05	0.05	0.20	1.76	0.20	0.05	4.11									

(注) 1 この表は、疾病・異常該当者(疾病・異常に該当する旨健康診断票に記載のあった者)の割合の推定値(小数点第3位以下を四捨五入)を示したものである。以下の各表において同じ。
 2 被患率等の標準誤差は、受検者数と得られた被患率等により異なるが、むし歯(計)の被患率の標準誤差は幼稚園で0.54、小学校で0.31、中学校で0.41、高等学校で0.47、
 裸眼視力では幼稚園で0.22、小学校で0.27、中学校で0.44、高等学校で0.96、ぜん息では幼稚園で0.13、小学校で0.09、中学校で0.08、高等学校で0.06、
 心臓の疾病・異常では幼稚園で0.04、小学校で0.02、中学校で0.04、高等学校で0.03である。
 3 「X」は疾病・異常被患率等の標準誤差が5以上、受検者数が100人(5歳は50人)未満、回答者が1校以下又は疾病・異常被患率が100.0%のため統計数値を公表しない。以下の各表において同じ。
 4 結核に関する検診の取扱いについては、「学校保健安全法施行規則」の一部改正に伴い、平成24年4月から教育委員会に設置された結核対策委員会からの意見を聞かずに
 精密検査を行うことができるようになったため、「結核の精密検査の対象者」には、学校医の診察の結果、精密検査が必要と認められた者も含まれる。以下の各表において同じ。

3 年 齢 別 疾 病 ・ 異 常 被 患 率 等 (3/3)

全 国 (女)

単 位 (%)

区 分	裸 眼 視 力										視 力 非 矯 正 者 の 裸 眼 視 力				視 力 矯 正 者 の 裸 眼 視 力				難 聴			耳 鼻 咽 頭			歯 ・ 口 腔			歯 肉 の 状 態	疾 病 ・ 異 常 の 他 の 疾 病
	計			1.0 以 上	0.7 以 上	0.3 未 滿	計			1.0 未 滿	0.7 未 滿	0.3 未 滿	計			1.0 未 滿	0.7 未 滿	0.3 未 滿	耳 疾 患	鼻 疾 ・ 副 鼻 腔 患	口 疾 患 ・ 咽 喉 異 常	む し 歯 (う 歯)		歯 列 ・ 咬 合	顎 関 節	歯 垢 の 状 態			
	1.0 以 上	0.7 以 上	0.3 未 滿	1.0 以 上	0.7 以 上	0.3 未 滿	1.0 未 滿	0.7 未 滿	0.3 未 滿	計	1.0 未 滿	0.7 未 滿	0.3 未 滿	計	1.0 未 滿	0.7 未 滿	0.3 未 滿	計				処 了 置 者	未 の 処 置 者						
幼 稚 園	100.00	70.87	21.06	5.80	0.44	0.69	0.16	28.59	21.50	6.49	0.60	1.41	...	1.76	1.83	1.04	29.75	12.60	17.14	4.69	0.09	0.95	0.30	1.93					
計	100.00	58.58	12.21	11.91	5.12	3.08	7.04	40.56	13.41	14.99	12.16	4.49	0.72	6.15	8.65	0.77	38.81	19.95	18.86	5.04	0.10	2.91	1.90	6.39					
小 学 校	100.00	74.30	15.06	7.10	0.64	0.73	0.42	25.17	15.69	7.84	1.64	4.34	0.82	9.61	8.96	1.32	35.53	14.87	20.66	3.93	0.05	1.85	1.16	5.78					
7	100.00	69.41	13.67	10.05	0.64	1.16	1.19	29.96	14.48	11.21	4.27	4.08	0.81	6.76	8.21	0.83	42.91	21.00	21.91	5.15	0.07	2.80	1.49	4.95					
8	100.00	62.52	13.26	12.37	0.79	2.04	3.20	36.70	14.33	14.41	7.96	4.63	0.72	6.18	8.27	0.82	46.07	24.01	22.06	5.44	0.09	2.95	1.86	5.78					
9	100.00	53.94	12.11	14.68	1.00	1.18	3.56	45.06	13.29	18.25	13.52	4.80	...	5.46	9.11	0.73	43.30	23.39	19.91	5.11	0.10	3.30	2.06	7.85					
10	100.00	47.38	10.60	14.32	1.08	5.00	12.66	51.54	12.25	19.32	19.97	4.41	0.55	5.28	8.98	0.61	35.16	19.31	15.85	5.31	0.11	3.31	2.31	7.81					
11	100.00	45.25	8.82	12.67	1.06	1.77	16.69	53.69	10.60	18.45	24.65	4.64	...	3.81	8.37	0.36	30.19	17.09	13.10	5.25	0.16	3.21	2.45	6.08					
計	100.00	36.20	11.80	14.08	8.23	6.19	20.01	62.43	13.92	20.27	28.24	4.22	0.44	4.01	8.85	0.39	33.57	20.11	13.46	5.37	0.41	3.46	2.94	3.14					
中 学 校	100.00	39.69	11.81	14.14	9.07	5.69	16.65	59.41	13.85	19.83	25.72	4.71	0.48	5.37	9.62	0.60	30.43	17.91	12.52	5.41	0.31	3.40	2.80	4.34					
13	100.00	35.48	12.48	14.35	8.22	1.81	6.09	63.04	14.29	20.44	28.31	4.14	...	3.71	8.42	0.31	33.61	20.32	13.30	5.46	0.40	3.38	2.88	2.82					
14	100.00	33.17	11.09	13.75	7.34	6.83	23.56	65.09	13.61	20.58	30.90	3.80	0.41	2.93	8.49	0.27	36.75	22.14	14.60	5.23	0.53	3.59	3.15	2.22					
計	100.00	32.05	10.81	12.75	7.97	5.63	27.19	66.49	12.96	18.38	35.15	3.44	0.32	2.07	6.41	0.26	43.55	27.22	16.33	4.47	0.53	3.59	3.24	1.15					
15 歳	100.00	31.18	11.46	15.20	8.84	1.87	24.01	67.64	13.33	21.46	32.85	3.30	0.35	2.57	7.14	0.25	39.30	24.26	15.04	4.56	0.49	3.57	3.20	1.13					
16	100.00	34.21	9.21	12.39	8.05	5.55	26.58	63.99	11.43	17.93	34.63	3.84	...	1.61	5.75	0.20	44.27	27.67	16.60	4.45	0.56	3.66	3.16	1.21					
17	100.00	30.77	11.76	10.67	7.01	5.10	30.96	67.84	14.10	15.76	37.97	3.18	0.30	2.02	6.32	0.33	47.10	29.74	17.36	4.40	0.53	3.54	3.36	1.10					

区 分	永 久 歯 の 1 人 当 り 平 均 む し 歯 (う 歯) 等 数					栄 養 状 態			せ 四 き 柱 ・ の 胸 状 郭 態				皮 膚 疾 患		結 核 の 対 象 密 者		心 疾 病 ・ 異 常 の 常		心 電 図 異 常		尿 糖 検 出 の 者		そ の 他 の 疾 病 ・ 異 常			そ の 他 の 疾 病
	計	喪 失 歯 数 (本)	む し 歯 (う 歯)		未 歯 処 置 数 (本)	養 状 態	せ 四 き 柱 ・ の 胸 状 郭 態				皮 膚 疾 患		結 核 の 対 象 密 者		心 疾 病 ・ 異 常 の 常		心 電 図 異 常		尿 糖 検 出 の 者		ぜ ん 患 息	腎 臓 疾 患	言 語 障 害			
			計 (本)	処 置 歯 数 (本)			1.0 未 滿	0.7 未 滿	0.3 未 滿	ア ト ピ ー 性 皮 膚 炎	そ の 他 の 皮 膚 疾 患	結 核 の 対 象 密 者	心 疾 病 ・ 異 常 の 常	心 電 図 異 常	尿 糖 検 出 の 者											
幼 稚 園	0.31	0.28	1.10	1.74	1.10	0.39	1.01	1.42	0.05	0.16	1.37									
計	1.48	0.96	3.00	3.00	0.38	0.17	0.00	0.79	1.19	2.67	0.20	0.28	3.52									
小 学 校	0.80	0.61	3.02	3.10	0.50	0.35	0.00	0.97	0.61	2.96	0.13	0.50	3.32									
7	1.15	0.74	3.10	3.10	0.45	0.16	0.00	0.85	0.66	2.85	0.18	0.36	3.47									
8	1.64	0.86	2.92	2.95	0.38	0.13	0.00	0.74	0.84	2.71	0.18	0.27	3.45									
9	1.81	0.94	2.95	2.95	0.32	0.16	0.00	0.78	1.17	2.65	0.22	0.25	3.44									
10	1.68	1.21	3.16	3.16	0.33	0.14	0.00	0.75	1.64	2.41	0.19	0.19	3.70									
11	1.77	1.36	2.83	2.83	0.32	0.12	0.00	0.65	2.16	2.49	0.15	0.15	3.73									
計	0.75	0.01	0.73	0.47	0.90	1.86	2.73	2.73	0.23	0.10	0.00	0.96	2.61	0.24	0.06	4.07										
12 歳	0.75	0.01	0.73	0.47	0.91	1.72	2.76	2.76	0.26	0.13	0.00	1.08	2.83	2.02	0.07	3.82										
13	0.95	1.86	2.70	2.70	0.21	0.09	0.00	0.94	2.65	2.08	0.21	0.06	4.04									
14	0.85	2.00	2.73	2.73	0.21	0.08	0.00	0.85	2.34	2.00	0.06	4.36										
計	0.54	1.38	2.31	2.31	0.18	0.04	0.04	0.82	2.56	1.56	0.18	0.03	3.88									
15 歳	0.56	1.53	2.53	2.53	0.18	0.04	0.04	0.93	2.97	1.57	0.17	0.02	3.92									
16	0.54	1.35	2.27	2.27	0.20	0.04	0.04	0.81	2.51	1.57	0.17	0.03	3.83									
17	0.53	1.25	2.14	2.14	0.15	0.04	0.04	0.71	2.19	1.53	0.19	0.02	3.88									

4 年齢別 平均身長の推移

全国(男)		単位 (cm)										単位 (cm)										全国(女)					
		幼稚園		小		学		校		中		学		校		中		学									
区分	5歳	6歳	7歳	8歳	9歳	10歳	11歳	12歳	13歳	14歳	15歳	16歳	17歳	区分	5歳	6歳	7歳	8歳	9歳	10歳	11歳	12歳	13歳	14歳	15歳	16歳	17歳
昭和43年度	109.0	114.1	119.5	124.7	129.7	134.5	139.7	146.2	153.4	159.7	164.3	166.3	167.3	昭和43年度	108.1	113.1	118.6	123.9	129.3	135.3	141.7	147.6	151.4	153.4	154.7	155.1	155.3
44年	109.2	114.2	119.8	125.1	130.0	134.9	140.0	146.5	153.6	160.0	164.7	166.7	167.6	44年	108.2	113.4	119.0	124.2	129.7	135.7	142.1	148.0	151.7	153.7	154.8	155.2	155.4
45年	109.6	114.5	120.2	125.5	130.4	135.3	140.5	147.1	154.0	160.5	164.3	166.6	167.8	45年	108.5	113.6	119.3	124.6	130.1	136.2	142.9	148.4	152.1	154.2	155.4	155.9	156.0
46年	110.1	114.8	120.1	125.5	130.6	135.5	140.8	147.3	154.4	160.9	165.1	167.3	168.3	46年	108.9	113.7	119.3	124.7	130.3	136.4	143.2	148.5	152.4	154.2	155.4	155.9	156.0
47年	109.5	115.2	120.5	125.9	130.9	135.8	141.1	147.8	154.9	161.2	165.5	167.4	168.3	47年	108.7	114.3	119.7	125.2	130.6	136.8	143.2	149.0	152.6	154.5	155.3	155.6	155.8
48年	109.7	114.8	120.8	125.9	131.1	136.0	141.5	148.1	155.4	161.5	165.6	167.5	168.4	48年	108.9	114.0	120.0	125.4	130.9	137.1	143.7	149.2	152.7	154.5	155.5	155.8	156.0
49年	109.7	115.2	120.5	126.4	131.3	136.4	141.7	148.3	155.8	161.9	165.9	167.7	168.7	49年	108.9	114.5	119.8	125.8	131.1	137.4	143.9	149.5	153.0	154.7	155.6	156.1	156.2
50年	109.7	115.1	120.9	126.0	131.6	136.4	142.0	148.6	156.1	162.2	166.1	167.9	168.8	50年	109.0	114.4	120.1	125.5	131.6	137.6	144.2	149.6	153.2	155.0	156.2	156.3	156.3
51年	109.9	115.3	120.9	126.5	131.3	136.8	142.1	148.9	156.2	162.4	166.3	168.0	169.0	51年	109.1	114.6	120.2	125.8	131.2	138.0	144.4	149.9	153.3	155.1	156.3	156.3	156.5
52年	110.3	115.5	121.2	126.6	131.7	136.5	142.6	149.1	156.6	162.7	166.4	168.2	169.1	52年	109.3	114.6	120.3	125.9	131.5	137.7	144.9	150.1	153.5	155.3	156.1	156.4	156.6
53年	110.3	115.7	121.3	126.7	131.8	137.1	142.4	149.6	156.8	163.0	166.6	168.4	169.3	53年	109.4	114.6	120.4	125.8	131.6	138.2	144.4	150.4	153.8	155.5	156.1	156.5	156.6
54年	110.0	115.5	121.2	126.6	131.8	137.0	142.7	148.9	157.2	163.0	166.7	168.6	169.4	54年	109.2	114.7	120.4	126.0	131.7	138.1	145.0	150.2	154.0	156.2	157.4	157.6	157.6
55年	110.3	115.8	121.4	126.9	132.0	137.3	143.2	149.8	156.9	163.8	167.0	168.9	169.7	55年	109.4	114.9	120.6	126.2	131.9	138.3	145.6	150.6	154.0	156.0	156.6	156.9	157.0
56年	110.3	115.9	121.4	126.8	132.1	137.2	142.8	149.8	157.3	163.2	167.3	169.0	169.7	56年	109.4	115.1	120.8	126.1	131.9	138.2	145.0	150.5	154.2	156.0	156.6	156.9	157.1
57年	110.4	115.9	121.5	127.0	132.2	137.3	142.8	149.8	157.3	163.6	167.1	169.2	170.1	57年	109.6	115.2	120.8	126.3	132.0	138.3	145.0	150.6	154.2	156.0	156.6	157.3	157.3
58年	110.5	116.2	121.8	127.2	132.3	137.4	143.1	150.0	157.5	163.6	167.3	169.1	170.2	58年	109.7	115.5	121.0	126.6	132.2	138.4	145.2	150.7	154.3	156.1	156.9	157.3	157.4
59年	110.6	116.3	122.0	127.4	132.5	137.6	143.2	150.0	157.5	163.6	167.5	169.2	170.2	59年	109.8	115.6	121.2	126.8	132.4	138.7	145.4	150.8	154.4	156.2	156.8	157.4	157.6
60年	110.6	116.4	122.1	127.5	132.6	137.7	143.2	150.0	157.7	163.8	167.5	169.2	170.2	60年	109.8	115.7	121.4	126.9	132.6	138.8	145.5	150.9	154.4	156.2	157.0	157.4	157.6
61年	110.8	116.5	122.2	127.7	132.9	137.9	143.6	150.2	157.7	163.9	167.6	169.4	170.3	61年	109.9	115.8	121.5	127.1	132.8	138.9	145.6	151.0	154.4	156.3	157.1	157.5	157.7
62年	110.8	116.6	122.3	127.8	133.0	138.2	143.8	150.7	158.1	164.0	167.7	169.4	170.3	62年	110.0	115.8	121.4	127.1	132.7	139.2	145.8	151.2	154.6	156.3	157.1	157.6	157.6
63年	110.8	116.7	122.3	127.9	133.0	138.2	144.1	150.9	158.4	164.1	167.7	169.6	170.3	63年	110.1	115.9	121.6	127.2	132.9	139.3	145.9	151.2	154.6	156.3	157.0	157.5	157.8
平成元年	110.8	116.7	122.5	128.1	133.3	138.3	144.3	151.3	158.6	164.4	167.8	169.6	170.5	平成元年	110.0	116.0	121.8	127.3	133.1	139.5	146.1	151.4	154.8	156.4	157.1	157.6	157.8
2年	110.9	116.8	122.5	128.1	133.4	138.6	144.4	151.4	158.8	164.5	167.9	169.5	170.4	2年	110.1	116.0	121.8	127.4	133.2	139.5	146.3	151.5	154.7	156.4	157.2	157.6	
3年	110.8	116.8	122.5	128.1	133.4	138.6	144.5	151.8	159.1	164.8	168.1	169.7	170.6	3年	109.9	116.1	121.7	127.5	133.1	139.5	146.3	151.6	154.7	156.4	157.2	157.6	
4年	110.8	116.8	122.5	128.1	133.5	138.7	144.6	151.9	159.3	165.0	168.2	170.0	170.7	4年	109.9	115.9	121.7	127.4	133.2	139.8	146.4	151.7	155.0	156.6	157.2	157.8	
5年	110.9	116.8	122.5	128.1	133.3	138.8	144.7	151.8	159.4	165.0	168.4	170.0	170.7	5年	110.0	116.0	121.7	127.4	133.3	139.9	146.5	151.7	155.0	156.6	157.3	157.8	
6年	110.9	116.8	122.7	128.1	133.5	138.9	144.9	152.0	159.3	165.1	168.4	170.1	170.9	6年	110.0	116.1	121.8	127.6	133.4	140.1	146.7	151.8	155.0	156.7	157.3	157.8	
7年	111.0	116.8	122.5	128.1	133.4	138.9	144.9	152.0	159.6	165.1	168.5	170.0	170.8	7年	110.1	116.0	121.8	127.6	133.5	140.2	146.7	151.9	155.1	156.7	157.3	157.8	
8年	110.8	116.7	122.5	128.2	133.5	138.8	144.9	152.1	159.6	165.2	168.4	170.1	170.9	8年	110.1	115.9	121.7	127.6	133.5	140.2	146.9	152.0	155.1	156.7	157.4	157.9	
9年	110.8	116.7	122.6	128.3	133.5	139.0	145.0	152.3	159.7	165.3	168.5	170.0	170.9	9年	110.0	115.9	121.7	127.6	133.6	140.3	147.0	152.1	155.1	156.8	157.4	157.9	
10年	110.8	116.8	122.5	128.2	133.6	139.1	145.3	152.7	159.9	165.3	168.5	170.2	170.9	10年	110.0	115.9	121.7	127.5	133.5	140.4	147.0	152.1	155.3	156.8	157.4	157.9	
11年	110.8	116.6	122.4	128.0	133.5	139.1	145.3	152.7	160.0	165.5	168.5	170.2	170.9	11年	109.9	115.8	121.6	127.4	133.5	140.3	147.1	152.2	155.1	156.7	157.3		
12年	110.7	116.7	122.5	128.1	133.6	139.1	145.3	152.9	160.0	165.5	168.6	170.1	170.8	12年	109.9	115.8	121.7	127.5	133.5	140.3	147.1	152.1	155.1	156.7	157.3		
13年	110.7	116.7	122.4	128.2	133.5	138.9	145.3	152.9	160.2	165.5	168.6	170.0	170.9	13年	109.9	115.9	121.7	127.5	133.5	140.3	147.1	152.2	155.2	156.8	157.2		
14年	110.8	116.7	122.5	128.2	133.6	139.0	145.2	152.8	160.2	165.5	168.3	169.9	170.7	14年	110.0	115.8	121.8	127.5	133.5	140.2	146.8	152.1	155.2	156.7	157.3		
15年	110.8	116.7	122.5	128.2	133.7	139.0	145.2	152.6	160.0	165.4	168.6	170.0	170.7	15年	110.0	115.8	121.6	127.4	133.5	140.2	146.9	152.1	155.1	156.7	157.2		
16年	110.9	116.8	122.6	128.1	133.5	138.9	145.1	152.6	160.0	165.3	168.4	170.0	170.8	16年	110.0	115.8	121.6	127.5	133.5	140.2	146.9	152.1	155.2	156.7	157.3		
17年	110.7	116.6	122.5	128.2	133.6	139.0	145.1	152.5	159.9	165.4	168.4	170.0	170.8	17年	109.9	115.8	121.7	127.5	133.5	140.1	146.9	152.0	155.2	156.8	157.3		
18年	110.7	116.6	122.5	128.3	133.6	139.0	145.1	152.6	160.0	165.4	168.5	170.0	170.8	18年	109.8	115.7	121.7	127.4	133.5	140.2	147.0	152.0	155.2	156.7	157.3		

5 年齢別 平均体重の推移

区分	全国(男)																	全国(女)																
	単位 (kg)																	単位 (kg)																
	幼稚園			小学校			中学校			高等学校			幼稚園			小学校			中学校			高等学校												
昭和43年度	18.3	19.9	20.0	22.1	24.6	27.1	30.0	33.2	37.9	43.3	48.1	53.5	56.2	57.9	17.9	19.4	21.6	24.1	26.8	30.4	34.8	39.9	44.3	47.6	49.8	51.1	51.7	昭和43年度						
44年	18.4	20.0	20.0	22.3	24.8	27.4	30.4	33.6	38.1	43.6	48.1	53.5	56.6	58.1	18.0	19.5	21.8	24.3	27.2	30.8	35.2	39.9	44.3	47.8	50.0	51.3	51.8	44年						
45年	18.5	20.1	20.1	22.4	25.0	27.6	30.5	33.8	38.5	43.7	48.6	53.7	56.7	58.7	18.0	19.5	21.8	24.4	27.2	31.0	35.2	39.9	44.6	48.3	50.5	51.7	52.1	45年						
46年	18.7	20.2	20.2	22.4	25.2	27.9	30.8	34.2	38.9	44.3	50.1	54.8	57.5	58.9	18.2	19.7	22.0	24.6	27.5	31.1	36.0	40.9	45.3	48.4	50.6	51.7	52.3	46年						
47年	18.5	20.4	20.4	22.8	25.3	28.0	31.3	34.7	39.5	44.9	50.4	55.0	57.5	59.1	18.1	20.1	22.2	24.9	27.9	31.7	36.3	41.5	45.7	48.8	50.8	51.9	52.3	47年						
48年	18.7	20.3	20.3	23.0	25.5	28.3	31.4	35.0	39.8	45.2	50.5	55.0	57.6	59.1	18.3	19.9	22.5	25.0	28.1	31.9	36.6	41.6	45.8	48.7	50.9	51.9	52.3	48年						
49年	18.7	20.5	20.5	22.8	25.7	28.4	31.6	35.0	39.9	45.3	50.7	55.1	57.6	59.1	18.4	20.1	22.3	25.2	28.2	32.0	36.7	41.6	45.7	48.8	50.8	52.0	52.3	49年						
50年	18.7	20.5	20.5	22.9	25.4	28.5	31.5	35.2	40.0	45.6	51.0	55.4	57.8	59.2	18.3	20.1	22.4	25.0	28.3	32.0	36.6	41.6	45.8	48.8	50.7	51.9	52.2	50年						
51年	18.7	20.6	20.6	23.0	25.8	28.5	32.0	35.4	40.4	45.9	51.4	55.7	58.0	59.4	18.3	20.1	22.5	25.3	28.2	32.0	36.8	41.9	45.9	48.9	50.8	51.9	52.3	51年						
52年	18.9	20.6	20.6	23.0	25.7	28.7	31.6	35.6	40.3	46.0	51.3	55.8	58.2	59.5	18.4	20.1	22.4	25.3	28.4	32.0	37.2	42.0	46.0	48.9	51.0	51.7	52.2	52年						
53年	18.9	20.7	20.7	23.1	25.7	28.7	32.0	35.6	41.0	46.3	51.8	56.2	58.5	59.9	18.4	20.1	22.6	25.2	28.4	32.4	36.8	42.2	46.3	48.9	51.0	51.9	52.0	53年						
54年	18.9	20.8	20.8	23.1	25.8	28.8	32.2	36.0	40.6	46.7	51.9	56.4	58.8	60.2	18.5	20.3	22.6	25.4	28.5	32.5	37.5	42.2	46.7	49.3	51.3	52.2	52.3	54年						
55年	19.0	20.8	20.8	23.2	26.0	28.9	32.4	36.2	41.4	46.7	52.4	56.9	59.2	60.6	18.5	20.3	22.6	25.5	28.5	32.6	37.3	42.6	46.5	49.6	51.4	52.2	52.1	55年						
56年	18.9	20.9	20.9	23.2	25.9	29.0	32.3	35.9	41.2	46.8	52.1	57.0	59.2	60.6	18.5	20.4	22.7	25.3	28.5	32.4	37.3	42.4	46.6	49.5	51.6	52.2	52.3	56年						
57年	19.0	20.9	20.9	23.3	26.1	29.1	32.3	36.1	41.4	47.1	52.6	57.1	59.4	60.6	18.6	20.5	22.8	25.6	28.8	32.6	37.4	42.5	46.5	49.5	51.7	52.5	52.4	57年						
58年	19.0	21.0	21.0	23.4	26.3	29.2	32.6	36.5	41.7	47.2	52.8	57.6	59.5	61.1	18.6	20.7	23.0	25.7	28.9	32.7	37.7	42.6	46.6	49.4	51.7	52.3	52.4	58年						
59年	19.1	21.1	21.1	23.5	26.3	29.4	32.7	36.4	41.7	47.3	52.8	57.9	60.0	61.5	18.7	20.7	23.0	25.8	29.1	33.0	37.7	42.9	46.8	49.7	51.8	52.7	52.7	59年						
60年	19.1	21.2	21.2	23.7	26.5	29.5	32.8	36.5	41.8	47.4	53.0	57.9	60.0	61.5	18.7	20.7	23.2	26.0	29.2	33.1	37.8	42.9	46.8	49.8	51.9	52.7	52.8	60年						
61年	19.2	21.2	21.2	23.8	26.7	29.7	33.1	37.0	42.2	47.7	53.3	58.3	60.4	61.8	18.8	20.8	23.3	26.2	29.4	33.2	38.2	43.4	47.1	50.0	52.1	52.8	52.8	61年						
62年	19.2	21.3	21.3	23.9	26.8	29.9	33.4	37.2	42.6	48.0	53.4	58.4	60.3	61.8	18.9	20.9	23.3	26.3	29.5	33.6	38.3	43.5	47.1	49.8	52.1	52.7	52.8	62年						
63年	19.2	21.4	21.4	23.9	26.9	30.0	33.5	37.4	42.9	48.3	53.6	58.5	60.6	61.8	18.9	20.9	23.3	26.3	29.6	33.6	38.5	43.6	47.3	49.9	52.0	52.7	52.7	63年						
平成元年	19.3	21.5	21.5	24.0	27.0	30.3	33.7	37.9	43.4	48.7	54.1	58.7	60.6	62.0	18.9	21.0	23.6	26.4	29.8	33.9	38.7	43.8	47.4	50.0	51.9	52.5	52.6	平成元年						
2年	19.3	21.5	21.5	24.0	27.2	30.3	33.9	38.0	43.5	49.0	54.2	59.0	60.7	62.0	19.0	21.1	23.6	26.6	29.9	34.0	38.9	43.9	47.5	50.2	52.1	52.6	52.8	2年						
3年	19.3	21.5	21.5	24.1	27.1	30.5	34.1	38.0	43.9	49.3	54.5	59.2	61.2	62.2	18.9	21.2	23.6	26.6	30.0	33.9	38.9	44.0	47.5	50.2	52.1	52.6	52.8	3年						
4年	19.3	21.6	21.6	24.2	27.2	30.6	34.2	38.2	44.0	49.4	54.7	59.3	61.4	62.8	19.0	21.1	23.6	26.6	30.1	34.2	39.1	44.3	47.8	50.5	52.2	53.0	52.9	4年						
5年	19.4	21.7	21.7	24.3	27.4	30.6	34.3	38.4	44.0	49.3	54.7	59.7	61.5	62.8	19.0	21.2	23.8	26.8	30.2	34.4	39.4	44.2	47.9	50.4	52.3	53.0	53.2	5年						
6年	19.3	21.6	21.6	24.3	27.3	30.7	34.2	38.4	44.0	49.3	54.6	59.5	61.5	62.9	18.9	21.2	23.7	26.8	30.3	34.6	39.4	44.4	47.8	50.5	52.2	52.8	53.1	6年						
7年	19.4	21.7	21.7	24.4	27.6	30.8	34.5	38.6	44.1	49.8	54.7	59.8	61.7	63.0	19.0	21.3	23.9	27.0	30.5	34.6	39.6	44.6	48.0	50.5	52.3	53.2	53.3	7年						
8年	19.3	21.8	21.8	24.4	27.7	31.1	34.8	39.0	44.5	49.9	54.9	59.7	61.5	63.1	19.0	21.3	23.9	27.1	30.6	34.9	40.0	44.7	48.1	50.6	52.3	53.3	53.2	8年						
9年	19.3	21.7	21.7	24.5	27.7	31.2	34.9	39.1	44.6	49.9	54.9	59.7	61.5	62.9	18.9	21.2	23.8	27.0	30.5	34.8	39.8	44.7	47.9	50.4	52.0	53.0	52.9	9年						
10年	19.2	21.7	21.7	24.4	27.7	31.3	35.0	39.4	44.9	50.2	55.2	59.7	61.3	62.7	18.9	21.3	23.8	27.0	30.6	35.0	40.1	44.9	48.3	50.6	52.1	53.1	53.1	10年						
11年	19.2	21.7	21.7	24.4	27.7	31.2	35.1	39.3	45.1	50.2	55.3	59.3	61.1	62.4	18.8	21.3	23.8	27.0	30.7	34.9	40.0	45.1	48.2	50.7	52.2	53.1	53.1	11年						
12年	19.2	21.8	21.8	24.4	27.7	31.2	35.1	39.4	45.4	50.4	55.4	59.7	61.2	62.6	18.8	21.3	23.8	27.0	30.7	34.9	40.1	45.0	48.3	50.7	52.1	53.0	53.1	12年						
13年	19.2	21.7	21.7	24.3	27.6	31.1	35.0	39.5	45.4	50.6	55.5	60.1	61.7	62.8	18.8	21.2	23.7	26.9	30.5	34.7	40.1	44.9	48.3	50.9	52.2	53.2	53.2	13年						
14年	19.2	21.7	21.7	24.3	27.7	31.2	34.9	39.4	45.2	50.6	55.5	60.3	61.9	63.2	18.9	21.2	23.8	26.9	30.4	34.8	39.8	44.9	48.3	50.9	52.4	53.3	53.5	14年						
15年	19.2	21.7	21.7	24.4	27.8	31.3	34.9	39.4	45.1	50.3	55.4	60.4	62.2	63.5	18.8	21.2	23.8	26.9	30.5	34.7	40.0	44.8	48.1	50.9	52.3	53.4	53.5	15年						
16年	19.1	21.6	21.6	24.3	27.5	31.0	34.7	39.0	44.9	50.1	55.2	60.1	62.2	63.5	18.7	21.1	23.6	26.7	30.3	34.5	39.6	44.5	48.0	50.7	52.5	53.4	53.5	16年						
17年	19.1	21.6	21.6	24.3	27.4	30.9	34.7	39.1	44.9	50.1	55.3	60.3	62.2	63.8	18.7	21.1	23.6	26.8	30.2	34.4	39.5	44.4	48.0	50.8	52.4	53.3	53.7	17年						
18年	19.1	21.6	21.6	24.2	27.4	30.9	34.5	38.8	44.9	49.9	55.1	60.1	62.0	63.9	18.7	21.1	23.6	26.6	30.1	34.2	39.5	44.4	47.9	50.6	52.3	53.4	53.7	18年						
19年	19.1	21.5	21.5	24.2	27.4	30.7	34.4	38.7	44.5	49.6	54.7	60.0	62.0	63.7	18.7	21.0	23.5	26.6	30.0	34.3	39.1	44.1	47.6	50.3	52.1	53.2	53.5	19年						
20年	19.1	21.5	21.5	24.2	27.3	30.8	34.3	38.8	44.5	49.5	54.9	59.8	61.6	63.4	18.6	21.0	23.6	26.6	30.1	34.4	39.3	44.2	47.7	50.4	52.0	53.0	53.2	20年						
21年	19.0	21.5	21.5	24.1	27.2	30.6	34.2	38.4	44.2	49.1	54.3	59.5	61.3	63.1	18.6	21.0	23.5	26.5	30.0	34.1	39.0	43.8	47.3	50.2	51.6	52.8	52.9	21年						
22年	19.0	21.4	21.4	24.0	27.2	30.5	34.1	38.4	44.1	49.2	54.4	59.5	61.5	63.1	18.6	21.0	23.5	26.5	30.0	34.1	39.0	43.8	47.3	50.0	51.6	52.7	52.9	22年						
23年	18.9	21.3	21.3	24.0	27.0	30.3	33.8	38.0	43.8	49.0	54.2	59.4	61.3	63.1	18.5	20.8	23.4	26.4	29.8	34.0	38.8	43.6	47.1	49.9	51.4	52.4	52.8	23年						
24年	18.9	21.3	21.3	24.0	27.1	30.5	34.0	38.2	44.0	49.0	54.2	59.2	61.1	62.9	18.5	20.9	23.5	26.3	29.9	34.0	38.9	43.7	47.4	49.9	51.6	52.5	52.9							

6 都道府県別 肥満傾向児の出現率 (1/3)

男女合計

単位 (%)

区分	幼稚園	小学校						中学校			高等学校		
	5歳	6歳	7歳	8歳	9歳	10歳	11歳	12歳	13歳	14歳	15歳	16歳	17歳
全 国	3.51	5.51	8.03	10.31	11.50	11.91	11.38	10.84	10.40	9.64	9.72	9.09	10.08
北海道	4.32	8.37	12.68	13.59	14.73	15.61	13.66	11.98	11.08	12.15	11.57	11.27	11.59
青森	6.25	7.59	12.36	10.89	18.67	13.04	17.14	16.75	14.70	12.72	15.67	12.86	13.57
岩手	5.02	8.84	10.18	9.55	14.95	14.91	15.40	14.62	12.65	12.28	13.37	14.50	13.41
宮城	4.86	5.77	10.83	15.48	17.08	16.11	15.47	14.12	12.17	11.37	12.48	11.04	10.97
秋田	4.97	8.12	9.18	12.65	14.83	14.28	14.25	12.08	13.49	11.98	17.23	13.01	14.19
山形	2.98	5.68	8.53	12.63	10.90	13.26	16.21	13.41	12.76	11.80	13.39	10.40	13.74
福島	3.72	7.36	9.26	11.99	14.52	16.81	14.64	13.61	15.51	11.42	15.53	11.32	12.13
茨城	5.53	6.69	10.61	11.68	15.39	16.62	12.87	12.79	11.76	12.01	10.07	11.01	11.32
栃木	2.92	7.01	8.99	12.49	13.26	15.30	13.65	13.25	13.40	10.77	10.10	9.96	12.52
群馬	5.51	7.52	9.72	13.59	12.50	11.04	13.85	10.76	11.81	10.77	10.96	10.28	11.41
埼玉	4.18	5.68	9.87	11.77	12.28	13.31	10.98	11.11	11.07	9.03	9.83	8.63	10.14
千葉	3.64	6.67	8.39	10.93	12.30	11.28	13.68	12.55	10.98	9.44	7.67	6.82	8.16
東京	3.07	6.45	7.48	9.58	9.62	12.05	8.39	10.95	10.53	9.11	8.96	8.79	9.86
神奈川	3.82	3.29	6.88	9.73	9.66	9.94	10.50	10.73	10.21	8.51	8.85	8.43	9.29
新潟	2.36	4.45	5.70	9.70	10.15	10.90	9.72	9.09	8.44	8.80	9.92	8.77	11.14
富山	2.63	5.01	7.58	9.27	11.30	10.42	10.60	9.39	9.72	8.54	6.84	7.50	6.48
石川	2.06	3.92	5.94	7.68	9.57	9.74	11.58	8.06	9.13	9.25	10.50	10.57	11.15
福井	2.79	4.04	7.40	9.37	9.59	9.49	9.53	9.32	8.43	8.42	8.78	8.36	10.59
山梨	3.72	5.46	11.55	13.72	11.39	11.53	14.07	11.98	12.90	11.12	12.15	9.80	11.48
長野	2.59	5.09	7.80	9.92	11.51	9.62	10.26	9.82	9.37	9.01	12.10	8.42	11.49
岐阜	3.30	4.69	9.61	10.49	11.03	13.29	11.47	10.97	10.24	10.03	9.47	8.86	7.58
静岡	2.02	6.09	6.98	8.58	11.09	10.43	11.63	9.78	8.44	8.18	6.67	7.58	9.46
愛知	3.21	4.35	8.29	10.29	9.90	10.69	7.88	8.61	8.24	8.36	8.96	8.53	7.26
三重	3.13	3.63	6.33	7.36	11.06	9.95	11.47	10.00	8.81	9.05	8.59	8.45	10.37
滋賀	2.26	4.61	5.86	8.04	9.04	10.02	7.52	8.49	8.19	8.58	7.23	7.77	7.75
京都	3.04	5.54	6.30	6.69	8.56	9.66	11.07	9.90	8.77	7.64	7.43	6.92	8.47
大阪	2.59	3.73	5.86	8.94	11.41	9.97	11.16	8.45	10.47	9.57	8.36	11.05	9.29
兵庫	3.31	4.72	7.14	8.34	9.62	10.37	10.17	8.37	8.78	8.79	8.11	6.09	8.87
奈良	3.51	5.57	7.62	10.85	10.83	11.19	10.91	7.72	8.80	8.24	8.79	7.50	11.28
和歌山	4.25	5.65	6.57	11.50	10.68	15.11	12.11	11.65	10.44	9.53	11.84	10.05	11.59
鳥取	2.81	4.99	6.03	8.99	8.30	8.81	9.95	8.87	8.13	9.34	8.49	8.07	7.01
島根	2.20	4.19	4.56	7.50	9.48	9.11	10.38	8.26	6.27	7.56	10.20	9.92	12.41
岡山	3.39	5.56	7.64	8.36	10.96	9.85	11.35	11.54	9.62	8.95	10.15	7.52	8.46
広島	2.28	4.94	6.06	11.04	11.19	10.76	13.44	12.44	10.80	10.64	9.30	6.53	12.42
山口	2.97	3.91	5.77	10.56	10.62	14.46	9.17	10.01	10.59	10.10	12.02	9.49	9.73
徳島	5.18	6.39	9.85	14.47	12.44	14.87	15.41	16.35	13.79	11.82	13.08	11.88	13.11
香川	3.95	4.82	6.74	9.61	10.56	11.56	11.30	8.75	10.65	9.47	10.69	9.33	11.78
愛媛	3.91	5.26	7.16	9.90	11.78	12.44	11.95	11.40	11.17	9.13	9.53	11.02	11.42
高知	3.21	5.16	7.01	12.00	12.67	12.26	11.65	13.24	8.70	11.01	9.83	9.98	10.43
福岡	5.14	7.12	9.33	11.50	12.57	11.60	13.20	10.32	9.92	9.40	9.02	8.63	9.20
佐賀	3.34	4.28	7.06	9.71	11.99	12.89	10.20	13.36	9.58	10.18	10.03	10.76	11.46
長崎	3.86	5.43	5.85	7.85	10.95	9.49	9.51	11.73	9.39	9.69	10.99	8.80	14.14
熊本	3.55	6.47	8.71	11.36	14.08	12.60	14.01	12.10	11.63	10.32	11.41	8.82	10.41
大分	2.87	5.55	10.92	12.09	14.46	16.15	13.94	13.64	12.50	12.76	13.47	10.74	11.73
宮崎	2.90	6.67	8.70	11.73	13.00	15.45	14.36	12.87	11.77	11.75	13.38	10.25	12.52
鹿児島	3.11	5.25	7.43	6.74	11.47	14.20	11.77	11.76	10.39	8.90	10.00	10.74	12.48
沖縄	3.79	4.83	7.14	10.73	13.13	13.60	10.68	14.27	12.41	13.57	11.17	10.06	10.32

(注) 肥満傾向児とは、性別・年齢別・身長別標準体重から肥満度を求め、肥満度が20%以上の者である。以下の各表において同じ。

$$\text{肥満度} = (\text{実測体重} - \text{身長別標準体重}) / \text{身長別標準体重} \times 100 (\%)$$

6 都道府県別 肥満傾向児の出現率 (2/3)

男

単位 (%)

区分	幼稚園	小学校						中学校			高等学校		
	5歳	6歳	7歳	8歳	9歳	10歳	11歳	12歳	13歳	14歳	15歳	16歳	17歳
全 国	3.65	5.85	8.77	11.67	13.58	14.24	13.31	12.71	12.18	10.94	12.07	11.54	12.48
北海道	4.63	8.16	14.48	17.22	18.26	19.72	18.06	14.33	13.00	11.89	14.05	13.19	13.37
青森	4.58	9.93	15.36	9.99	20.78	15.59	20.86	16.57	14.82	14.37	18.17	14.84	15.66
岩手	3.21	10.94	10.70	8.78	16.14	15.37	18.22	16.71	13.18	13.53	14.82	15.32	15.54
宮城	4.67	5.35	10.70	15.63	19.90	18.89	18.32	17.04	13.24	13.35	15.76	17.10	13.05
秋田	5.97	9.22	9.19	12.89	17.43	19.47	14.18	14.81	15.81	13.56	18.81	17.55	18.51
山形	2.54	6.32	8.09	13.38	12.79	15.25	20.63	16.31	14.83	14.15	14.78	14.91	15.20
福島	5.35	7.54	10.74	10.86	17.01	19.80	17.61	15.34	15.97	11.74	18.44	12.70	14.91
茨城	4.48	6.00	12.75	13.49	17.69	18.84	14.39	15.41	13.68	13.47	13.34	12.20	14.37
栃木	3.30	8.40	9.72	13.17	17.11	20.40	16.21	15.32	15.82	12.18	14.77	13.11	14.90
群馬	5.18	7.69	10.78	16.68	14.71	14.41	16.19	13.00	12.69	12.15	13.45	12.67	13.52
埼玉	4.64	5.14	11.11	13.83	16.40	17.85	11.13	13.96	11.63	10.32	12.34	12.03	12.72
千葉	4.03	7.49	8.36	12.94	13.54	13.50	16.34	15.32	13.09	10.11	9.06	9.60	11.79
東京	3.41	6.53	9.47	12.28	11.50	13.94	9.58	13.17	13.43	11.02	11.33	12.48	14.74
神奈川	4.41	2.98	6.83	10.65	10.39	12.56	12.88	13.44	11.54	11.05	11.32	10.46	12.08
新潟	2.51	4.61	6.16	12.66	11.64	13.42	13.18	9.63	9.91	9.37	10.25	9.53	12.83
富山	2.51	4.45	5.95	9.60	15.32	13.41	10.35	11.17	10.56	9.23	7.08	8.25	7.43
石川	1.69	4.28	6.34	7.89	10.63	11.64	13.91	8.60	11.51	12.53	12.80	12.74	16.08
福井	3.09	4.32	7.41	12.99	11.26	10.73	11.94	9.24	8.68	10.30	8.88	10.77	14.23
山梨	3.67	5.60	13.82	18.37	11.90	14.45	16.82	13.64	14.94	13.14	14.75	11.79	15.94
長野	2.12	5.48	7.11	10.76	13.92	11.58	12.64	11.74	10.66	9.74	15.49	10.70	13.63
岐阜	4.09	4.63	11.35	12.16	12.87	15.45	15.94	12.51	12.33	12.45	10.13	10.44	9.12
静岡	2.56	7.82	8.48	8.45	13.47	12.13	14.57	11.83	10.10	8.22	8.18	6.23	10.99
愛知	3.00	4.28	9.29	11.64	12.47	12.55	9.06	10.14	10.51	8.93	11.76	11.13	7.32
三重	2.63	3.68	6.18	8.76	14.89	10.24	11.65	10.61	11.39	9.92	10.92	11.23	11.01
滋賀	2.15	4.93	5.92	10.28	11.10	10.64	8.21	8.92	8.88	9.03	9.49	8.91	11.06
京都	3.24	5.97	6.77	7.24	10.35	9.97	12.62	12.39	11.54	9.30	7.92	10.44	11.43
大阪	3.55	4.72	6.20	8.84	13.11	13.28	13.47	10.12	14.82	11.82	10.35	14.80	12.38
兵庫	3.43	5.32	7.34	9.18	11.52	11.13	12.67	10.35	10.40	11.35	9.76	7.13	9.40
奈良	3.60	5.86	8.35	12.92	13.76	13.27	11.62	8.87	9.87	9.10	12.86	7.54	13.70
和歌山	4.16	5.90	6.41	13.20	15.28	17.23	13.90	14.71	13.28	12.62	14.43	11.29	13.55
鳥取	3.63	5.29	7.44	9.97	10.00	9.95	9.70	10.69	9.76	10.64	9.55	9.24	7.72
島根	2.27	5.14	4.40	7.05	10.12	10.21	10.65	9.38	6.50	7.84	13.67	12.48	15.23
岡山	3.35	6.82	8.70	9.98	14.61	10.84	11.58	12.99	10.12	9.96	13.20	9.42	10.57
広島	2.11	5.09	5.89	13.05	11.56	11.62	14.24	13.85	11.12	11.29	10.20	8.33	13.09
山口	2.34	4.54	6.72	10.21	13.24	18.76	9.42	9.42	12.16	13.42	15.67	12.51	10.99
徳島	5.02	6.58	11.90	17.36	13.74	16.94	17.78	18.55	15.32	12.56	16.38	14.75	14.61
香川	3.34	5.15	7.70	9.20	10.59	12.03	12.79	9.70	11.37	9.99	13.87	10.38	15.20
愛媛	3.37	5.64	8.15	11.38	14.20	15.67	15.14	13.05	13.01	10.22	12.89	15.68	12.63
高知	1.47	7.65	6.80	14.55	13.36	14.52	10.67	13.98	8.19	12.93	13.33	10.96	9.60
福岡	4.84	9.00	10.34	12.39	13.22	14.07	15.01	10.37	10.96	8.74	12.75	10.98	11.90
佐賀	4.57	3.61	6.43	11.17	13.54	16.37	10.87	13.60	9.77	12.48	11.86	10.70	11.30
長崎	2.70	3.54	4.82	7.66	13.79	8.72	11.25	13.50	9.65	9.52	14.64	12.61	16.16
熊本	2.81	7.17	9.34	12.70	15.86	15.78	14.89	14.53	12.85	10.08	12.57	11.78	12.35
大分	3.32	6.38	11.39	14.77	15.20	17.21	14.68	13.75	12.82	13.71	18.83	12.95	13.37
宮崎	1.21	6.02	7.58	14.05	15.34	16.85	17.65	14.28	14.78	14.04	15.26	13.13	14.10
鹿児島	3.61	4.67	8.25	5.64	12.41	14.38	14.09	13.34	11.97	10.33	12.31	14.51	12.98
沖縄	2.93	5.58	7.50	12.42	17.51	17.34	13.88	16.92	14.33	14.14	14.00	11.18	14.34

6 都道府県別 肥満傾向児の出現率 (3/3)

女

単位 (%)

区 分	幼稚園	小 学 校						中 学 校			高 等 学 校		
	5歳	6歳	7歳	8歳	9歳	10歳	11歳	12歳	13歳	14歳	15歳	16歳	17歳
全 国	3.37	5.16	7.25	8.89	9.32	9.47	9.36	8.89	8.53	8.29	7.30	6.59	7.63
北海道	3.99	8.60	10.81	9.86	11.04	11.27	9.11	9.55	9.05	12.42	9.06	9.34	9.77
青森	7.97	5.13	9.11	11.80	16.53	10.42	13.17	16.95	14.57	11.00	13.10	10.80	11.31
岩手	6.91	6.63	9.62	10.33	13.73	14.44	12.37	12.31	12.11	11.02	11.90	13.61	11.22
宮城	5.05	6.20	10.96	15.31	14.10	13.22	12.50	11.02	11.04	9.30	9.10	4.88	8.83
秋田	3.88	7.01	9.18	12.40	12.11	8.83	14.31	9.20	11.06	10.37	15.59	8.38	9.84
山形	3.42	5.03	9.01	11.85	8.94	11.16	11.57	10.28	10.61	9.35	11.92	5.84	12.21
福島	2.06	7.17	7.64	13.17	11.84	13.70	11.51	11.79	15.03	11.07	12.50	9.92	9.23
茨城	6.64	7.43	8.41	9.77	12.97	14.25	11.25	10.05	9.75	10.47	6.61	9.77	8.11
栃木	2.53	5.58	8.24	11.77	9.19	9.88	10.93	11.03	10.84	9.29	5.17	6.64	10.04
群馬	5.85	7.33	8.64	10.41	10.18	7.43	11.37	8.38	10.90	9.31	8.32	7.75	9.22
埼玉	3.71	6.25	8.59	9.61	7.95	8.51	10.82	8.11	10.46	7.68	7.14	4.98	7.35
千葉	3.23	5.80	8.42	8.81	11.00	8.91	10.89	9.64	8.78	8.74	6.23	3.96	4.42
東京	2.73	6.36	5.40	6.74	7.64	10.06	7.14	8.63	7.52	7.15	6.66	5.18	5.10
神奈川	3.22	3.62	6.94	8.77	8.90	7.20	8.00	7.88	8.81	5.85	6.33	6.33	6.45
新潟	2.20	4.27	5.23	6.52	8.58	8.31	6.05	8.51	6.92	8.21	9.58	7.97	9.45
富山	2.76	5.59	9.27	8.91	6.84	7.34	10.87	7.58	8.83	7.80	6.60	6.74	5.48
石川	2.44	3.54	5.52	7.47	8.43	7.77	9.25	7.51	6.69	5.88	8.15	8.28	5.96
福井	2.47	3.75	7.39	5.51	7.85	8.17	6.99	9.40	8.17	6.45	8.67	5.97	6.72
山梨	3.78	5.32	9.28	8.80	10.85	8.37	11.28	10.24	10.83	8.99	9.19	7.48	6.28
長野	3.08	4.69	8.52	9.03	8.97	7.57	7.82	7.79	8.01	8.24	8.50	6.06	9.24
岐阜	2.48	4.76	7.82	8.75	9.06	11.04	6.84	9.35	8.08	7.55	8.78	7.23	6.04
静岡	1.44	4.29	5.37	8.72	8.62	8.64	8.55	7.65	6.73	8.14	5.07	9.00	7.81
愛知	3.42	4.42	7.23	8.87	7.18	8.74	6.64	6.98	5.86	7.75	6.17	5.94	7.20
三重	3.64	3.57	6.49	5.90	7.01	9.64	11.28	9.37	6.13	8.16	6.26	5.64	9.73
滋賀	2.39	4.28	5.81	5.72	6.81	9.37	6.81	8.03	7.44	8.09	4.87	6.56	4.28
京都	2.83	5.09	5.80	6.12	6.66	9.34	9.47	7.32	5.91	5.93	6.95	3.44	5.53
大阪	1.60	2.70	5.51	9.05	9.63	6.51	8.72	6.70	5.99	7.21	6.34	7.33	6.18
兵庫	3.17	4.11	6.93	7.46	7.63	9.58	7.59	6.26	7.10	6.08	6.46	5.06	8.34
奈良	3.41	5.28	6.86	8.71	7.79	8.93	10.21	6.53	7.68	7.31	4.46	7.47	8.74
和歌山	4.34	5.39	6.74	9.85	5.94	12.84	10.25	8.46	7.50	6.27	9.05	8.77	9.56
鳥取	1.94	4.68	4.56	8.05	6.47	7.63	10.22	6.97	6.41	8.03	7.45	6.86	6.31
島根	2.12	3.23	4.73	7.98	8.81	7.95	10.11	7.06	6.03	7.28	6.54	7.13	9.35
岡山	3.44	4.24	6.53	6.62	7.16	8.81	11.11	9.95	9.08	7.86	6.89	5.52	6.29
広島	2.45	4.78	6.23	8.96	10.80	9.84	12.62	10.96	10.47	9.95	8.40	4.72	11.72
山口	3.65	3.24	4.79	10.93	7.91	10.06	8.91	10.62	8.97	6.66	8.26	6.40	8.51
徳島	5.34	6.19	7.73	11.41	11.05	12.73	12.83	14.16	12.16	11.07	9.72	8.98	11.62
香川	4.59	4.47	5.75	10.04	10.53	11.08	9.72	7.76	9.92	8.96	7.44	8.26	8.22
愛媛	4.51	4.85	6.13	8.36	9.21	9.13	8.67	9.67	9.23	7.99	6.08	6.01	10.13
高知	5.03	2.54	7.22	9.42	11.93	9.88	12.68	12.48	9.25	9.06	6.25	8.97	11.31
福岡	5.46	5.15	8.26	10.56	11.89	9.07	11.32	10.27	8.84	10.08	5.27	6.29	6.47
佐賀	2.04	4.97	7.72	8.16	10.34	9.40	9.53	13.11	9.36	7.82	8.07	10.82	11.64
長崎	5.02	7.44	6.94	8.05	7.94	10.32	7.65	9.92	9.11	9.88	7.20	4.89	12.04
熊本	4.30	5.73	8.03	9.90	12.21	9.31	13.11	9.54	10.35	10.57	10.17	5.70	8.39
大分	2.40	4.69	10.41	9.30	13.71	15.07	13.16	13.51	12.18	11.77	7.81	8.42	10.07
宮崎	4.68	7.36	9.86	9.33	10.58	14.00	11.05	11.38	8.63	9.36	11.38	7.25	10.87
鹿児島	2.59	5.84	6.57	7.88	10.49	14.01	9.37	10.03	8.68	7.34	7.65	6.84	11.97
沖縄	4.68	4.07	6.75	9.03	8.61	9.74	7.36	11.50	10.44	12.97	8.32	8.93	6.10

7 都道府県別 痩身傾向児の出現率 (1/3)

男女合計

単位 (%)

区分	幼稚園	小学校						中学校			高等学校		
	5歳	6歳	7歳	8歳	9歳	10歳	11歳	12歳	13歳	14歳	15歳	16歳	17歳
全国	0.44	0.52	0.64	1.03	2.08	2.76	3.16	4.00	3.09	3.02	3.69	3.66	3.20
北海道	0.31	0.24	0.67	1.74	1.82	3.24	2.91	3.76	3.07	2.43	3.41	3.81	2.75
青森	0.36	0.36	0.76	1.60	0.83	3.27	2.37	2.58	1.98	2.28	2.77	2.40	2.82
岩手	0.45	0.36	0.86	0.53	1.79	2.01	1.71	2.28	2.13	2.06	2.05	3.56	2.37
宮城	0.48	0.67	0.98	0.85	1.39	1.61	3.31	2.99	1.98	2.12	2.53	3.29	2.98
秋田	0.73	0.37	0.37	0.94	1.39	1.38	2.22	3.22	1.87	2.16	1.83	0.99	0.84
山形	0.05	0.72	0.30	0.75	2.22	3.71	3.15	4.25	2.43	1.90	2.17	2.45	2.13
福島	-	0.17	0.45	0.48	1.13	2.24	1.76	2.66	1.86	2.33	1.96	2.78	2.26
茨城	0.55	0.49	0.38	0.65	2.02	1.42	2.49	2.79	2.92	2.55	3.22	2.70	2.74
栃木	0.13	0.64	0.62	0.87	1.98	2.31	2.89	2.89	1.66	3.05	3.07	3.33	2.68
群馬	0.27	0.72	0.34	0.92	1.47	3.17	2.91	2.95	2.70	2.91	4.30	4.20	3.71
埼玉	0.47	0.51	0.49	1.46	2.27	2.87	2.17	3.07	2.81	2.46	3.13	4.79	2.60
千葉	0.52	0.27	1.07	1.52	2.60	2.04	3.36	4.07	3.08	3.62	3.83	4.19	2.18
東京	0.67	0.44	0.84	1.09	2.64	2.54	3.68	4.97	3.93	3.31	4.38	5.70	4.80
神奈川	0.39	1.26	1.05	1.56	2.97	3.75	4.68	5.14	3.50	3.41	5.62	5.08	4.67
新潟	0.21	0.45	0.94	1.06	2.46	3.48	3.95	4.77	2.16	2.89	3.44	3.15	1.94
富山	0.17	0.79	0.76	0.49	2.21	3.38	4.23	3.37	2.89	2.72	2.84	3.47	2.78
石川	0.96	0.49	0.41	0.83	1.67	2.94	3.14	3.98	3.30	2.66	2.94	3.29	4.63
福井	0.41	0.59	0.28	0.58	1.35	1.74	2.63	3.65	3.29	4.11	2.67	3.11	2.48
山梨	5.86	0.25	0.26	0.70	2.04	4.16	2.63	3.33	2.52	2.56	5.70	2.30	1.72
長野	0.25	0.38	0.43	1.39	2.18	3.49	2.83	3.86	2.65	3.67	3.02	2.54	3.60
岐阜	0.32	0.80	0.61	1.32	3.10	2.37	2.28	4.18	3.30	2.94	3.76	3.25	4.30
静岡	0.30	0.31	0.63	0.97	1.90	2.16	2.84	4.43	3.36	3.17	4.14	3.25	3.51
愛知	0.74	0.62	0.29	0.84	1.93	3.16	3.97	4.89	4.35	4.03	4.44	3.30	4.28
三重	0.31	0.32	0.74	1.29	1.71	3.48	2.49	3.96	3.69	3.80	3.55	2.73	1.91
滋賀	1.05	0.38	0.43	0.92	1.49	2.86	3.73	4.71	3.01	3.57	5.62	2.47	2.15
京都	0.69	0.78	0.35	1.54	2.70	3.89	2.55	5.45	4.45	3.19	3.08	4.16	2.82
大阪	0.43	0.34	0.72	0.74	2.30	3.47	3.65	5.03	3.96	3.55	3.62	4.45	3.80
兵庫	0.20	0.41	0.51	1.47	1.74	3.07	4.55	4.44	3.39	3.01	4.54	2.71	3.21
奈良	0.15	0.20	0.54	1.14	2.35	3.12	2.70	5.42	5.14	3.56	3.94	4.55	1.94
和歌山	-	0.93	0.80	1.38	2.24	1.95	2.34	1.86	2.55	2.70	5.05	3.39	2.37
鳥取	0.38	0.21	0.53	0.57	1.39	1.73	2.48	3.31	2.28	2.16	2.62	3.14	2.02
島根	0.26	0.24	0.61	0.08	2.56	1.69	1.81	2.40	2.21	1.89	2.55	2.12	1.80
岡山	0.09	0.32	0.30	0.47	1.43	3.15	2.41	3.70	2.38	3.12	4.13	3.31	2.22
広島	0.06	0.46	0.19	0.30	2.19	2.07	2.41	3.12	2.50	2.55	3.85	2.38	2.71
山口	0.29	0.45	0.37	0.79	1.31	1.45	2.98	2.07	2.48	2.72	3.81	2.38	2.21
徳島	0.22	0.64	0.33	1.04	1.65	3.14	3.27	2.84	1.71	1.05	3.47	4.46	2.62
香川	0.49	1.13	0.52	0.60	1.27	1.66	3.04	3.44	3.07	2.44	2.42	3.45	3.08
愛媛	0.35	0.07	0.58	0.56	1.20	1.67	2.74	2.59	1.63	2.34	2.83	2.91	2.93
高知	0.41	0.40	0.72	0.48	1.08	1.86	2.01	2.72	2.06	3.17	5.27	2.32	2.37
福岡	0.43	0.66	0.42	0.66	1.95	3.47	3.18	3.93	2.48	3.31	2.63	2.68	3.47
佐賀	0.38	0.35	0.37	0.50	1.37	1.91	3.00	2.68	2.07	2.10	2.57	1.61	1.85
長崎	0.20	0.99	0.89	0.43	1.79	1.49	2.69	3.54	1.22	1.62	1.74	2.84	1.71
熊本	0.14	0.28	1.17	0.70	2.44	1.44	2.06	3.50	2.70	2.54	2.59	2.39	1.84
大分	0.15	0.69	0.42	1.27	0.85	2.80	2.25	1.90	1.86	2.92	2.71	2.31	2.97
宮崎	0.16	0.17	0.98	0.34	1.35	2.03	2.40	2.35	1.98	2.28	1.17	1.47	1.37
鹿児島	0.21	0.21	0.94	0.83	1.39	1.29	0.83	4.19	2.44	2.49	3.15	2.40	2.67
沖縄	0.60	0.67	0.26	0.30	0.79	2.00	2.22	1.80	1.77	1.89	3.87	2.56	2.26

(注) 痩身傾向児とは、性別・年齢別・身長別標準体重から肥満度を求め、肥満度が-20%以下の者である。以下の各表において同じ。

肥満度 = (実測体重 - 身長別標準体重) / 身長別標準体重 × 100 (%)

7 都道府県別 瘦身傾向児の出現率 (2/3)

男

単位 (%)

区分	幼稚園	小 学 校						中 学 校			高 等 学 校		
	5歳	6歳	7歳	8歳	9歳	10歳	11歳	12歳	13歳	14歳	15歳	16歳	17歳
全 国	0.50	0.42	0.62	0.97	1.83	2.76	3.45	3.65	2.99	3.24	4.24	4.07	3.57
北海道	0.35	-	0.38	1.70	1.18	2.57	2.57	3.39	2.80	3.13	4.66	4.56	3.65
青森	0.72	0.70	0.49	1.48	0.59	2.36	2.12	2.89	1.51	2.48	3.44	2.46	3.12
岩手	0.53	0.51	0.88	0.21	2.58	2.58	2.29	2.24	1.75	2.05	2.52	4.02	2.24
宮城	0.70	0.69	1.03	1.12	1.20	1.53	3.08	3.52	1.84	2.15	1.64	3.35	2.53
秋田	0.79	0.21	-	0.21	1.18	1.31	1.71	3.04	2.11	2.10	2.56	1.01	1.54
山形	-	0.63	0.58	0.39	1.49	3.89	3.41	2.96	2.44	1.98	3.49	2.65	2.12
福島	-	-	0.70	0.57	1.20	1.72	2.35	2.61	1.39	2.22	3.15	3.70	2.99
茨城	0.80	0.52	0.55	0.80	1.52	0.91	2.48	3.22	2.54	3.01	3.40	2.59	2.54
栃木	0.13	0.59	0.39	1.13	1.82	2.80	2.57	2.56	1.40	3.47	3.30	4.21	4.09
群馬	0.23	0.53	0.68	1.82	1.83	3.80	2.16	2.84	1.69	2.96	6.45	4.93	3.95
埼玉	0.41	0.17	0.52	1.82	1.65	2.34	2.74	2.92	3.24	2.50	4.05	5.28	3.42
千葉	0.76	0.52	0.88	1.43	2.18	2.45	3.69	3.62	3.31	4.34	3.75	5.56	2.34
東京	0.70	0.14	0.57	0.74	2.41	2.86	3.93	4.53	3.54	4.04	3.69	5.26	4.89
神奈川	0.41	0.81	1.26	1.46	2.17	3.88	5.14	4.42	3.68	2.68	6.74	5.49	5.01
新潟	0.27	0.45	0.65	1.21	3.27	3.65	3.87	4.75	1.57	2.85	4.66	4.53	1.77
富山	0.20	0.94	0.56	0.50	1.37	3.42	3.65	3.41	1.27	2.82	3.48	4.59	3.57
石川	0.19	0.39	0.25	0.68	1.19	2.72	3.26	4.23	3.26	3.45	4.23	3.34	4.23
福井	0.13	0.36	0.17	0.49	1.51	1.73	2.41	3.92	3.06	4.46	2.75	3.61	2.97
山梨	5.83	0.50	0.17	-	1.41	4.50	3.10	2.23	2.51	2.77	7.82	2.12	1.58
長野	0.48	0.37	0.23	0.79	1.50	2.61	3.61	3.57	2.27	3.75	3.90	3.82	5.20
岐阜	0.16	0.60	0.39	0.70	2.77	2.41	1.51	3.76	3.00	3.56	5.28	4.63	4.15
静岡	0.31	0.60	0.89	0.66	1.24	1.97	2.79	3.69	2.70	3.57	4.80	4.00	2.96
愛知	0.86	0.28	0.37	0.79	2.31	3.51	5.24	6.00	4.77	4.73	5.04	3.05	4.50
三重	0.47	0.29	0.75	0.98	1.03	3.30	2.97	3.91	3.53	2.56	3.94	3.16	2.22
滋賀	1.23	-	0.67	0.86	1.13	3.60	3.87	3.98	2.84	3.65	7.42	3.21	3.29
京都	0.73	0.56	0.38	1.07	2.17	3.93	2.66	4.26	3.87	3.08	3.42	5.30	2.89
大阪	0.48	0.36	1.23	0.79	2.37	3.02	4.13	3.51	4.13	4.04	3.65	4.79	4.75
兵庫	0.25	0.41	0.38	2.04	2.24	3.35	4.76	4.12	3.15	3.15	5.51	2.92	4.55
奈良	-	0.19	0.72	0.99	1.95	3.03	2.80	4.79	5.62	3.46	3.59	3.37	1.75
和歌山	-	1.17	0.36	0.67	1.75	1.88	3.48	1.94	1.76	2.83	6.00	5.14	2.58
鳥取	0.44	-	0.40	0.32	1.06	2.50	3.47	2.84	1.92	1.78	2.12	3.73	3.04
島根	0.29	0.22	0.32	0.16	2.89	1.81	2.70	2.11	1.82	1.65	2.52	1.92	1.81
岡山	0.09	-	0.24	0.38	1.50	3.01	2.76	3.31	2.41	2.88	4.11	3.95	3.30
広島	0.12	0.44	0.19	0.22	2.38	2.55	3.24	3.53	2.33	2.66	4.26	3.35	2.72
山口	0.41	0.17	0.18	0.18	0.94	1.66	3.81	1.87	2.07	2.99	4.79	2.94	3.64
徳島	0.08	0.46	0.47	0.89	2.74	3.82	3.89	2.09	1.97	1.36	3.77	5.48	3.64
香川	0.97	0.86	0.58	-	1.15	1.35	4.40	2.11	2.86	1.91	3.06	4.25	2.85
愛媛	0.67	0.13	0.67	0.75	0.57	1.43	1.50	2.44	1.60	2.30	3.06	3.94	3.08
高知	0.61	0.14	0.75	0.26	1.01	2.05	2.50	2.75	2.05	2.40	7.96	2.41	3.71
福岡	0.54	0.84	0.54	0.85	1.40	3.65	2.88	3.38	2.94	3.92	3.06	2.74	3.15
佐賀	0.15	0.16	0.21	0.46	1.62	1.92	3.62	2.44	2.11	1.71	2.95	2.28	1.72
長崎	0.15	0.82	0.22	0.30	0.90	1.47	2.35	3.21	1.01	1.58	2.57	2.64	2.76
熊本	0.21	0.38	0.97	0.64	1.31	1.65	2.59	2.57	2.34	2.24	3.00	3.85	1.47
大分	0.29	1.01	-	0.54	0.97	2.66	2.64	1.83	1.71	3.36	3.05	2.90	4.34
宮崎	-	0.13	1.10	0.66	1.36	1.75	2.76	2.38	1.47	2.56	1.49	1.66	1.18
鹿児島	0.41	0.42	0.75	0.35	0.46	0.83	1.37	2.89	2.20	2.35	4.97	2.14	2.96
沖縄	0.79	0.70	-	0.16	0.71	1.55	2.43	1.28	1.73	1.95	6.05	3.17	2.34

7 都道府県別 痩身傾向児の出現率 (3/3)

女

単位 (%)

区 分	幼稚園	小 学 校						中 学 校			高 等 学 校		
	5歳	6歳	7歳	8歳	9歳	10歳	11歳	12歳	13歳	14歳	15歳	16歳	17歳
全 国	0.38	0.63	0.65	1.09	2.35	2.76	2.87	4.37	3.20	2.79	3.13	3.24	2.82
北 海 道	0.27	0.50	0.98	1.79	2.50	3.95	3.25	4.15	3.35	1.69	2.14	3.06	1.83
青 森	-	-	1.05	1.74	1.06	4.20	2.64	2.25	2.44	2.07	2.08	2.34	2.50
岩 手	0.36	0.20	0.84	0.86	0.99	1.41	1.09	2.32	2.52	2.08	1.57	3.07	2.51
宮 城	0.24	0.66	0.92	0.56	1.58	1.70	3.56	2.43	2.13	2.08	3.44	3.23	3.44
秋 田	0.67	0.52	0.74	1.69	1.61	1.46	2.76	3.41	1.62	2.22	1.07	0.96	0.15
山 形	0.11	0.81	-	1.12	2.98	3.51	2.88	5.63	2.42	1.82	0.80	2.25	2.14
福 島	-	0.35	0.17	0.39	1.06	2.77	1.14	2.71	2.33	2.45	0.72	1.84	1.50
茨 城	0.28	0.45	0.20	0.48	2.55	1.96	2.50	2.34	3.33	2.06	3.02	2.81	2.95
栃 木	0.13	0.69	0.86	0.59	2.15	1.78	3.23	3.24	1.93	2.61	2.82	2.40	1.21
群 馬	0.30	0.92	-	-	1.09	2.50	3.70	3.06	3.72	2.87	2.02	3.42	3.48
埼 玉	0.53	0.87	0.46	1.09	2.93	3.44	1.57	3.23	2.35	2.41	2.15	4.27	1.72
千 葉	0.26	-	1.27	1.63	3.03	1.61	3.03	4.53	2.84	2.86	3.91	2.78	2.02
東 京	0.64	0.76	1.13	1.45	2.87	2.21	3.42	5.44	4.34	2.55	5.05	6.14	4.72
神 奈 川	0.37	1.74	0.84	1.68	3.81	3.60	4.20	5.89	3.31	4.18	4.48	4.66	4.33
新 潟	0.14	0.45	1.24	0.90	1.61	3.32	4.04	4.79	2.77	2.93	2.18	1.70	2.10
富 山	0.14	0.64	0.97	0.48	3.14	3.35	4.86	3.34	4.61	2.61	2.19	2.32	1.96
石 川	1.73	0.60	0.57	0.99	2.17	3.17	3.02	3.73	3.34	1.84	1.62	3.24	5.06
福 井	0.71	0.82	0.41	0.68	1.19	1.75	2.88	3.37	3.53	3.75	2.59	2.62	1.95
山 梨	5.90	-	0.35	1.44	2.69	3.78	2.16	4.47	2.53	2.33	3.30	2.51	1.89
長 野	-	0.40	0.64	2.01	2.90	4.41	2.02	4.16	3.05	3.58	2.08	1.22	1.92
岐 阜	0.48	1.01	0.83	1.98	3.45	2.32	3.08	4.62	3.60	2.32	2.18	1.83	4.46
静 岡	0.30	-	0.36	1.29	2.59	2.36	2.89	5.20	4.04	2.75	3.44	2.46	4.10
愛 知	0.61	0.98	0.21	0.89	1.53	2.79	2.62	3.72	3.91	3.31	3.84	3.55	4.06
三 重	0.15	0.35	0.74	1.62	2.43	3.66	1.99	4.01	3.85	5.08	3.16	2.30	1.59
滋 賀	0.85	0.78	0.18	0.98	1.88	2.10	3.59	5.48	3.19	3.48	3.74	1.67	0.95
京 都	0.65	1.01	0.32	2.02	3.26	3.84	2.45	6.67	5.06	3.30	2.75	3.03	2.75
大 阪	0.38	0.32	0.18	0.69	2.24	3.94	3.14	6.63	3.79	3.03	3.59	4.11	2.84
兵 庫	0.16	0.40	0.64	0.88	1.21	2.77	4.34	4.78	3.64	2.87	3.56	2.51	1.87
奈 良	0.31	0.20	0.36	1.30	2.76	3.21	2.60	6.07	4.63	3.65	4.31	5.82	2.14
和 歌 山	-	0.68	1.25	2.08	2.74	2.02	1.15	1.76	3.37	2.56	4.02	1.60	2.16
鳥 取	0.32	0.43	0.67	0.80	1.75	0.93	1.38	3.80	2.65	2.55	3.12	2.52	1.01
島 根	0.23	0.27	0.92	-	2.23	1.58	0.89	2.72	2.62	2.14	2.58	2.33	1.79
岡 山	0.09	0.66	0.35	0.56	1.34	3.30	2.04	4.13	2.36	3.38	4.15	2.64	1.12
広 島	-	0.48	0.18	0.38	1.98	1.56	1.56	2.69	2.67	2.43	3.45	1.41	2.70
山 口	0.16	0.75	0.57	1.40	1.69	1.25	2.11	2.28	2.90	2.43	2.80	1.82	0.82
徳 島	0.36	0.83	0.19	1.20	0.47	2.45	2.60	3.59	1.43	0.74	3.17	3.43	1.60
香 川	-	1.41	0.46	1.23	1.39	1.98	1.60	4.85	3.29	2.96	1.78	2.64	3.33
愛 媛	-	-	0.48	0.36	1.87	1.92	4.01	2.75	1.66	2.37	2.59	1.79	2.77
高 知	0.19	0.68	0.69	0.72	1.16	1.66	1.48	2.70	2.07	3.94	2.53	2.22	0.96
福 岡	0.32	0.47	0.29	0.46	2.54	3.28	3.50	4.49	2.00	2.68	2.19	2.62	3.80
佐 賀	0.62	0.55	0.53	0.54	1.10	1.90	2.38	2.95	2.03	2.50	2.16	0.88	2.00
長 崎	0.26	1.17	1.58	0.57	2.74	1.52	3.05	3.87	1.43	1.66	0.87	3.06	0.61
熊 本	0.08	0.17	1.39	0.76	3.63	1.23	1.52	4.47	3.07	2.84	2.15	0.86	2.23
大 分	-	0.35	0.88	2.03	0.72	2.93	1.84	1.96	2.02	2.46	2.35	1.70	1.58
宮 崎	0.32	0.21	0.86	-	1.33	2.32	2.03	2.32	2.51	1.99	0.83	1.27	1.56
鹿 児 島	-	-	1.13	1.33	2.36	1.79	0.27	5.59	2.69	2.65	1.31	2.66	2.36
沖 縄	0.40	0.63	0.53	0.45	0.87	2.47	2.00	2.34	1.81	1.82	1.67	1.94	2.18

※ 肥満傾向児・痩身傾向児の算出方法について

性別、年齢別、身長別標準体重から肥満度（過体重度）を算出し、肥満度が20%以上の者を肥満傾向児、-20%以下の者を痩身傾向児としている。

肥満度の求め方は次のとおりである。

肥満度（過体重度）

$$= \text{〔実測体重 (kg) - 身長別標準体重 (kg)〕} / \text{身長別標準体重 (kg)} \times 100 (\%)$$

※ 身長別標準体重 (kg) = a × 実測身長 (cm) - b

年齢 \ 係数	男		女	
	a	b	a	b
5	0.386	23.699	0.377	22.750
6	0.461	32.382	0.458	32.079
7	0.513	38.878	0.508	38.367
8	0.592	48.804	0.561	45.006
9	0.687	61.390	0.652	56.992
10	0.752	70.461	0.730	68.091
11	0.782	75.106	0.803	78.846
12	0.783	75.642	0.796	76.934
13	0.815	81.348	0.655	54.234
14	0.832	83.695	0.594	43.264
15	0.766	70.989	0.560	37.002
16	0.656	51.822	0.578	39.057
17	0.672	53.642	0.598	42.339

いばらき統計情報ネットワーク

学校保健統計調査、その他の調査結果は、インターネットでも公表しています。

アドレス <https://www.pref.ibaraki.jp/kikaku/tokei/fukyu/tokei/index.html>

行政情報センターのご案内

行政情報センターでは、県をはじめ国、他の都道府県、市町村等で作成、刊行している統計資料を中心に、各種白書、報告書、年鑑などを多数取りそろえております。

どなたでもお気軽にご利用ください。統計相談窓口も開設しています。

◇ 開設時間 平日 午前8時30分から午後5時まで

◇ 場 所 茨城県庁 行政棟3階

水戸市笠原町978-6

電話 029-301-1111(代表) 内線 2151・2152

正しい統計で住みよい茨城を

令和2年度 茨城県の児童・生徒の体格と疾病

— 学校保健統計（学校保健統計調査結果報告書） —

令和3年8月発行

編集・発行 茨城県政策企画部統計課

電話：029-301-2661
