平成13年2月労働力調査特別調査（速報）

［就業者］

1 雇用形態別の構成

○　役員を除く雇用者は4999万人と，前年比96万人増加した。
　　正規の職員・従業員は3640万人と，前年比10万人の増加に転じた。
　　パート・アルバイトは1152万人と，前年比74万人の増加となり，7年連続して増加した。

○　役員を除く雇用者に占めるパート・アルバイトの割合（パート・アルバイト比率）は23.0％と，7年連続して上昇した。

○　労働者派遣事業所の派遣社員は45万人と，前年比12万人増加した。

表１　雇用形態別就業者数

（単位：万人，％）

		平成12年2月	平成13年2月	
		実　数	実　数	（対前年同月増減）
実数	就業者	6300	6341	(41)
	雇用者	5267	5342	(75)
	役員を除く雇用者	4903	4999	(96)
	正規の職員・従業員	3630	3640	(10)
	パート・アルバイト	1078	1152	(74)
	パ　ー　ト	719	769	(50)
	アルバイト	359	382	(23)
	労働者派遣事業所の派遣社員	33	45	(12)
	その他（嘱託など）	161	163	(2)
構成比	就業者	—	—	—
	雇用者	—	—	—
	役員を除く雇用者	100.0	100.0	
	正規の職員・従業員	74.0	72.8	(−1.2)
	パート・アルバイト	22.0	23.0	(1.0)
	パ　ー　ト	14.7	15.4	(0.7)
	アルバイト	7.3	7.6	(0.3)
	労働者派遣事業所の派遣社員	0.7	0.9	(0.2)
	その他（嘱託など）	3.3	3.3	(−0.0)

図1　「正規の職員・従業員」及び「パート・アルバイト」の対前年同月増減数

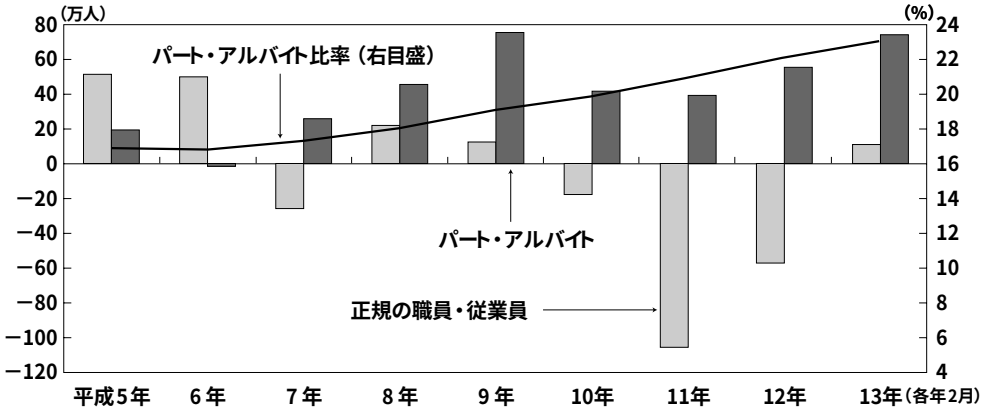

2 パート・アルバイト比率

○　パート・アルバイト比率を男女別にみると，男性では65歳以上と15～24歳（在学中の者を除く。）で高く，女性では35歳以上の年齢階級で高い。

○　年齢階級別（15歳～24歳は在学中の者を除く。）のパート・アルバイト比率を前年と比べると，男性・女性とも35～44歳以外のすべての年齢階級で上昇した。

　特に，男性の65歳以上で2.6ポイント，女性の55～64歳で2.2ポイント，65歳以上で2.3ポイント上昇した。

図２　役員を除く非農林業雇用者の年齢階級別パート・アルバイト比率

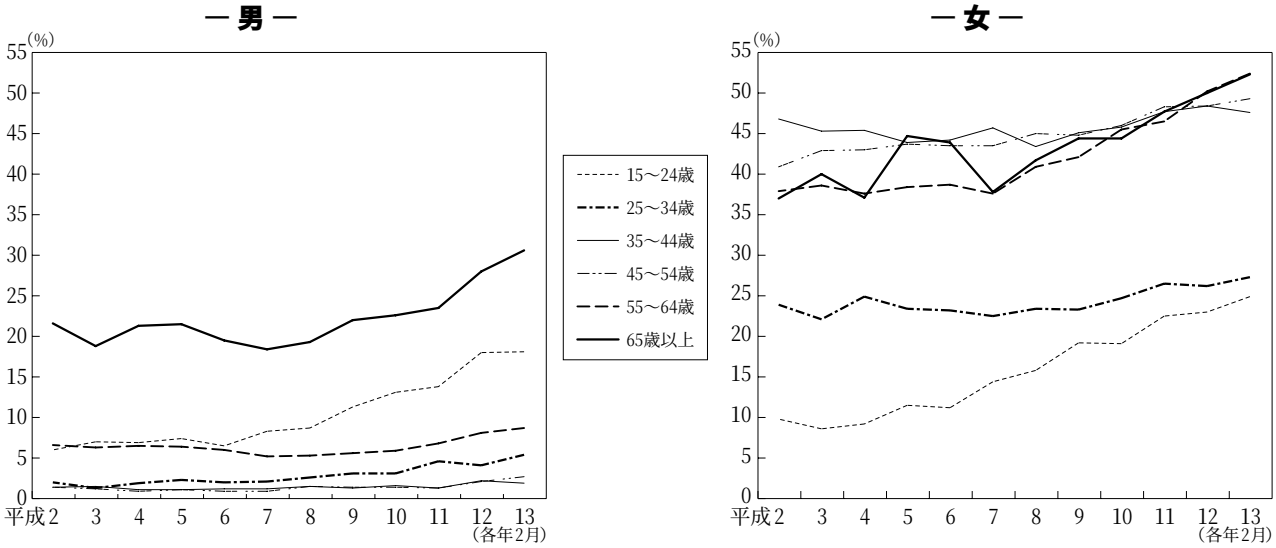

○　パート・アルバイト比率を主な産業別にみると，「卸売・小売業，飲食店」で44.2%と，5年連続して上昇，「サービス業」では22.3%と，5年連続して上昇するなど，いずれの産業でも前年に比べて上昇した。

図３　主な産業別役員を除く雇用者に占めるパート・アルバイト比率

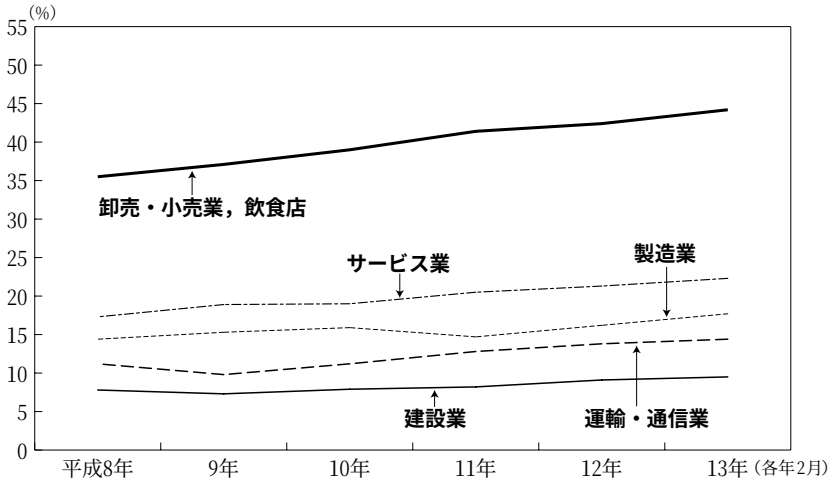

［完全失業者］

3 失業期間

○　完全失業者数は318万人と，前年に比べて9万人減少した。
　失業期間別にみると，「3か月未満」の完全失業者が125万人と7万人増加するとともに，「1年以上」の完全失業者数も83万人と，1万人増加した。

図４　失業期間別完全失業者数

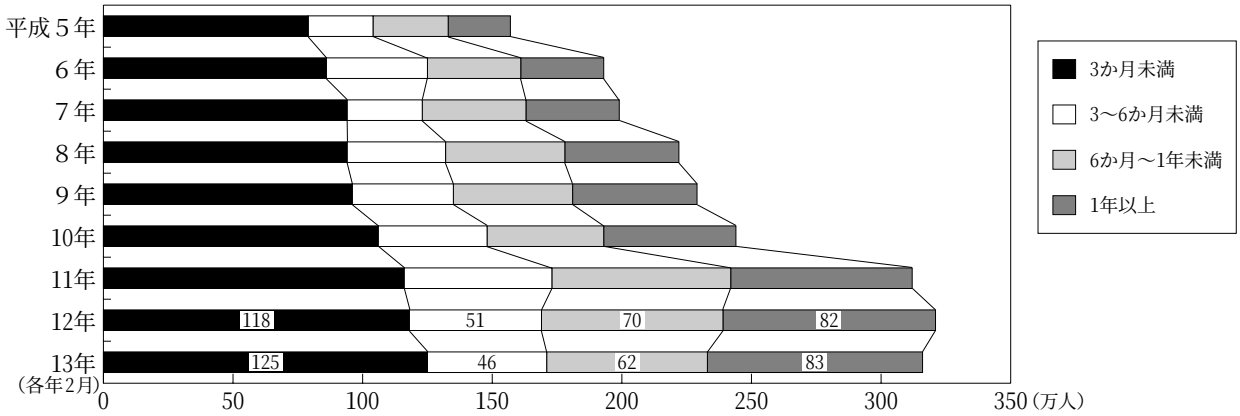

4 仕事につけない理由

○　完全失業者（318万人）について，年齢階級別に仕事につけない理由の割合をみると，45～54歳，55歳以上では「求人の年齢と自分の年齢とがあわない」が最も高い割合となっており，特に55歳以上では50.7％を占める。
○　15～24歳，25～34歳では「希望する種類の仕事がない」が最も高い割合となっている。

図５　年齢階級別仕事につけない理由の割合

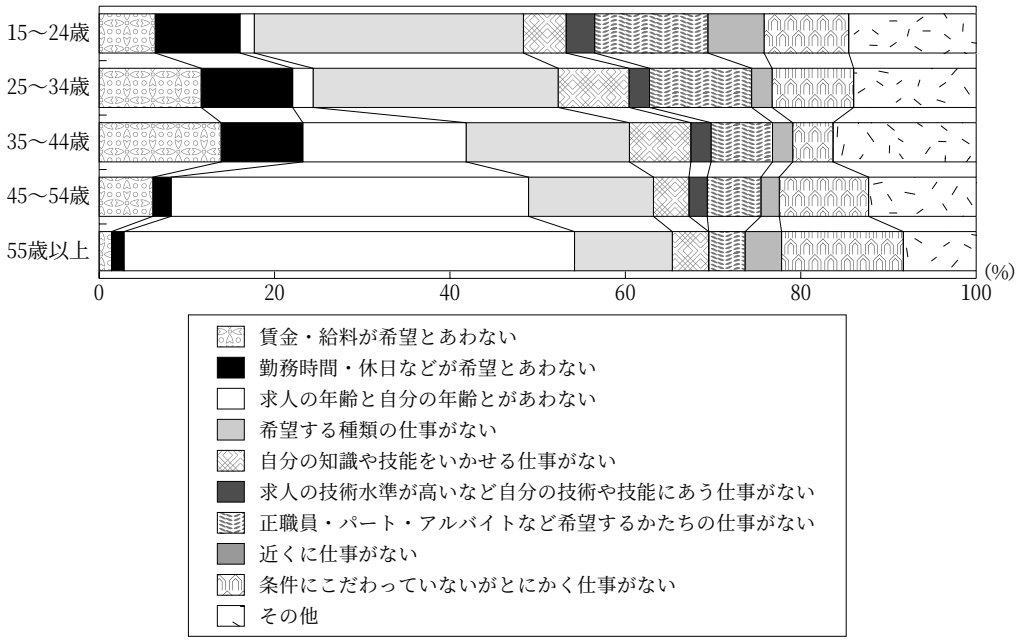

［非労働力人口］

5 就業希望者

○　非労働力人口（4162万人）のうち，就業希望者は982万人と，前年に比べ41万人減少した。
　就業希望者のうち，非求職理由が「適当な仕事がありそうにない」者は420万人で，このうち，仕事があれば「すぐつける」者は133万人となっている。

表２　就業希望別非労働力人口

（単位：万人，％）

		総　数		就業希望者		適当な仕事がありそうにない		すぐつける		就業内定		就　業非希望者	
実数	男女計	4162	(0)	982	(−41)	420	(−25)	133	(−10)	140	(4)	3013	(40)
	男	1292	(28)	245	(9)	99	(3)	40	(−1)	68	(4)	969	(16)
	女	2870	(−28)	737	(−51)	322	(−28)	92	(−10)	71	(0)	2044	(24)
割合	男女計	100.0	(0.0)	23.6	(−1.0)	10.1	(−0.6)	3.2	(−0.2)	3.4	(0.1)	72.4	(1.0)
	男	100.0	(0.0)	19.0	(0.3)	7.7	(0.1)	3.1	(−0.1)	5.3	(0.2)	75.0	(−0.4)
	女	100.0	(0.0)	25.7	(−1.5)	11.2	(−0.9)	3.2	(−0.3)	2.5	(0.1)	71.2	(1.5)

注：（　）内の数値は，対前年同月増減

○　就業非希望者は3013万人と前年比40万人の増加となり，4年連続して増加した。
　また，就業内定者は5年連続減少していたが，140万人と4万人の増加に転じた。

図６　就業希望別非労働力人口の対前年同月増減数

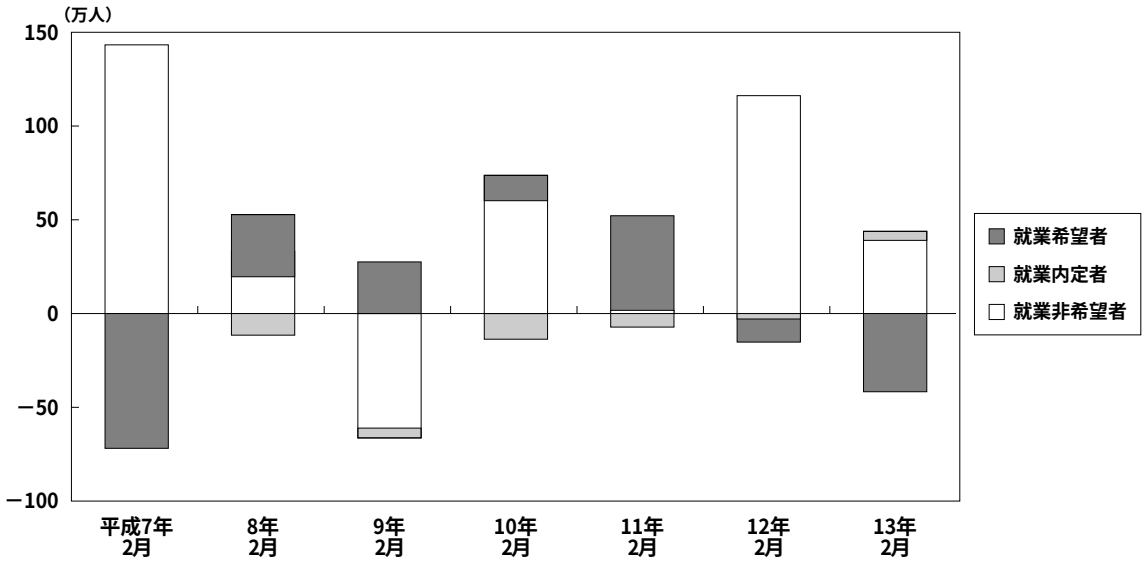

総 括 表　　就業状態別15歳以上人口，就業者数，完全失業者数

平成13年2月　　（単位：万人）

	男女計		男		女	
	実数	対前年同月増減	実数	対前年同月増減	実数	対前年同月増減
15歳以上人口	10835	34	5243	14	5592	20
〔就業状態〕						
労働力人口	6659	32	3943	−17	2715	48
就業者	6341	41	3751	−4	2590	46
自営業主	637	−21	487	−16	149	−7
家族従業者	303	−4	58	1	245	−6
雇用者	5342	75	3192	12	2150	63
役員を除く雇用者	4999	96	2923	31	2076	65
完全失業者	318	−9	193	−11	125	2
非労働力人口	4162	0	1292	28	2870	−28
〔雇用形態別役員を除く雇用者〕						
正規の職員・従業員	3640	10	2557	4	1083	6
パート・アルバイト	1152	74	261	29	891	45
パート	769	50	63	7	706	43
アルバイト	382	23	198	22	185	2
派遣・嘱託・その他	208	13	105	−1	103	15
労働者派遣事業所の派遣社員	45	12	11	2	34	9
その他（嘱託など）	163	2	94	−4	69	5
〔求職期間別完全失業者〕						
３か月未満	125	7	66	1	59	5
３～６か月未満	46	−5	25	−4	22	−1
６か月～１年未満	62	−8	41	−3	21	−5
１年以上	83	1	60	−2	22	2
〔主な求職方法別完全失業者〕						
公共職安に申込み	109	−22	67	−18	42	−4
民間職業紹介所などに申込み	8	−1	5	−1	3	0
求人広告・求人情報誌など	127	13	70	7	57	6
学校・知人などに紹介依頼	32	−4	24	0	9	−2
事業所求人に直接応募	15	8	9	5	6	3
事業開始の準備	7	−2	5	−3	1	0
その他	18	−3	12	−3	6	−1
〔非労働力人口〕						
就業希望者	982	−41	245	9	737	−51
すぐつける	188	−13	60	−1	127	−12
就業内定者	140	4	68	4	71	0
就業非希望者	3013	40	969	16	2044	24

（注１）「派遣・嘱託・その他」の派遣は，平成11年8月に追加
（注２）「民間職業紹介所などに申込み」は，平成11年8月に追加