2013 AUG. SEP.［No.691］

統計いばらき

8 9

●統計の窓… 平成25年　住宅・土地統計調査について
平成24年　水戸市の家計調査結果から
茨城県民手帳

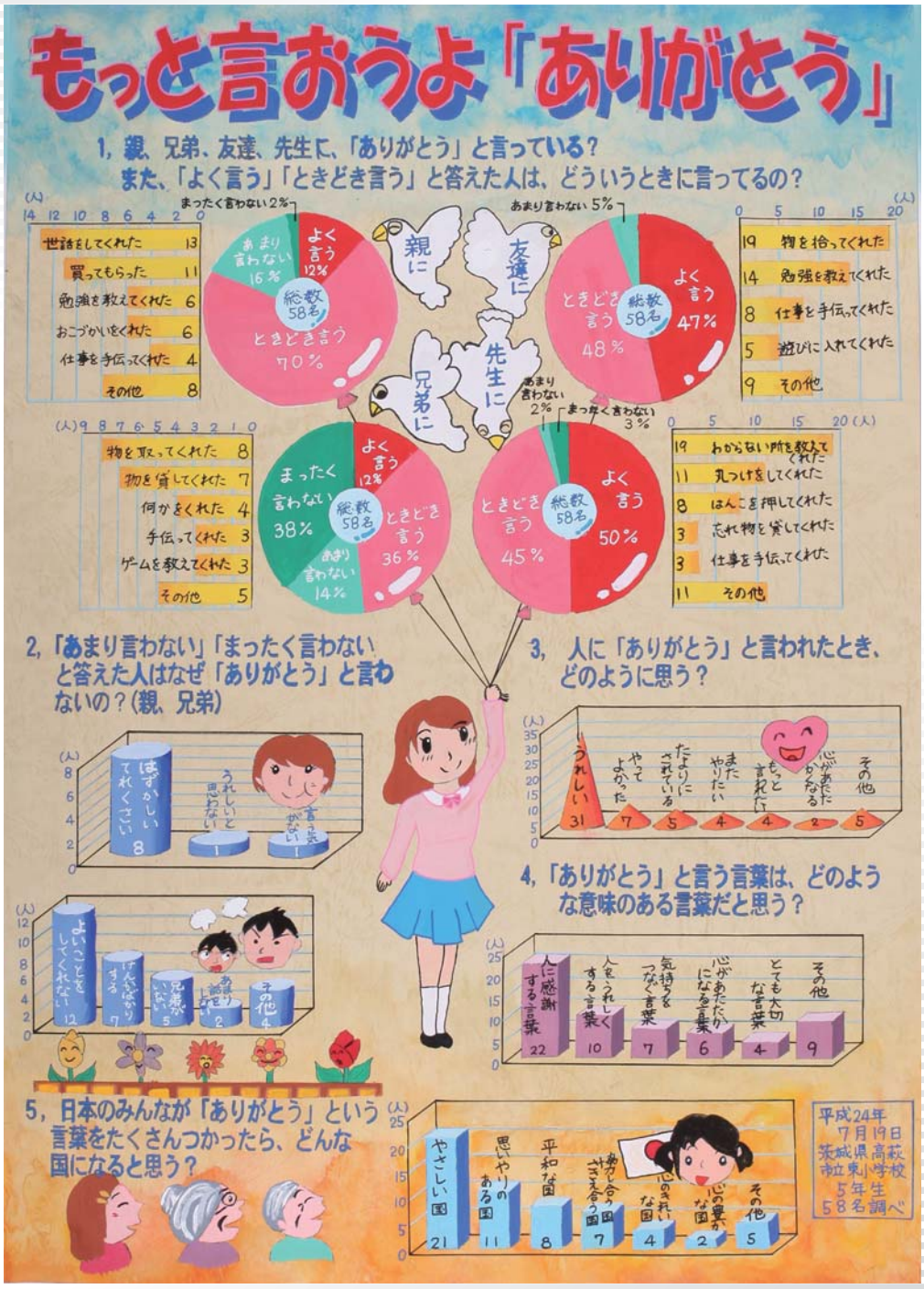

目　　次

統計の窓　平成25年　住宅・土地統計調査について …… 1
平成24年　水戸市の家計調査結果から …… 3
茨城県民手帳 …… 6

月間の主な動き …… 7

主要経済指標 …… 9
人口
1　人口・世帯 …… 12
金融
2　金融機関別実質預金・貸出残高 …… 13
3　県内金融経済 …… 13
労働
4　産業別現金給与総額 …… 14
5　産業別月末常用労働者数 …… 14
6　産業別総実労働時間数 …… 15
7　職業紹介状況 …… 15
家計・物価
8　家計主要指標（水戸市・全国）…… 16・17
9　実収入及び実支出 …… 16・17
10　消費者物価指数（水戸市）…… 18・19
農業
11　農水産物の平均販売価格 …… 18・19
鉱工業・エネルギー
12　鉱工業指数（季節調整済指数）
(1)　生産指数 …… 20・21
13　鉱工業指数（季節調整済指数）
(2)　出荷指数 …… 20・21
14　鉱工業指数（季節調整済指数）
(3)　在庫指数 …… 22・23
15　大口電力使用量 …… 22
16　石油製品販売量 …… 23
建築
17　建築主別建築着工 …… 24
18　着工新設住宅 …… 24
企業経営・文化
19　企業倒産状況 …… 25
20　文化施設利用状況 …… 25
生活・福祉
21　消費生活相談 …… 26
22　生活保護 …… 26
23　自殺者数 …… 26
安全
24　交通事故発生件数 …… 27
25　自動車保険請求等相談 …… 27
26　刑法犯罪認知件数 …… 28
27　火災発生件数 …… 28

お知らせ …… 29

利用にあたって

1　統計表のうち，年度は会計年度（４月から翌年３月），年は暦年（１月から12月）の数字を示します。

2　数値は四捨五入してあるので，数値とその内訳を合計したものとが一致しない場合があります。

3　統計表で用いている記号の意味は次のとおりです。

—　零または該当数字のないもの
0　該当数字が掲載単位未満のもの
p　暫定数字
r　訂正数字
△　減少または出超

今月の表紙

第63回　茨城県統計グラフコンクール
茨城県知事賞（第３部）（全国コンクール入選）
高萩市立東小学校　内山　桃佳 さん　徳永　真奈 さん
渡邉悠莉華 さん　志賀明日香 さん

平成25年 住宅･土地統計調査について

茨城県企画部統計課　人口・労働グループ

1　調査の目的

この調査は，我が国における住戸（住宅及び住宅以外で人が居住する建物）に関する実態並びに現住居以外の住宅及び土地の保有状況，その他の住宅等に居住している世帯に関する実態を調査し，その現状と推移を全国及び地域別に明らかにすることにより，住生活関連諸施策の基礎資料を得ることを目的として実施されております。

今回の平成25年住宅・土地統計調査では，近年において多様化している国民の居住状況や少子・高齢化等の社会・経済状況の変化を踏まえ，住宅ストックのみならず，少子・高齢社会を支える居住環境，耐震性・防火性・省エネルギー性などの住宅性能,土地の有効利用状況を明らかにするとともに，東日本大震災による転居等に関する実態等を明らかにすることとしております。

なお，住宅・土地統計調査は，昭和23年以来５年ごとに実施され，平成25年調査はその14回目に当たります。

2　調査の期日

調査は，平成25年10月１日現在で行います。

3　調査の地域

平成22年国勢調査調査区の中から約５分の１の調査区を抽出し，これらの調査区において平成25年２月１日現在により設定した単位区のうち，約21万単位区について調査します。茨城県においては，5,394調査単位区が設定されております。

4　調査の対象

調査期日において調査単位区内から抽出した住宅及び住宅以外で人が居住する建物並びにこれらに居住している世帯（１調査単位区当たり17住戸，全国計約350万住戸・世帯，本県計約９万２千住戸・世帯）が対象です。

5　調査事項

世帯と現住居・敷地について調べる「調査票甲」と，現住居以外に所有する住宅・土地についても調べる「調査票乙」の２種類の調査票により，次の事項を調査します。

⑴　住宅等に関する事項

居住室の数及び広さ，所有関係に関する事項，敷地面積，建築時期，床面積，家賃又は間代に関する事項，設備に関する事項，増改築及び改修工事に関する事項 など

⑵　世帯に関する事項

世帯構成，通勤時間，現住居に入居した時期，前住居に関する事項，子に関する事項など

⑶　東日本大震災に関する事項

震災による転居の有無，現在の居住状況，住宅被災箇所の改修工事の状況

⑷　現住居以外の住宅及び土地に関する事項（※調査票乙のみの調査事項）

所有関係に関する事項，所在地，面積に関する事項，利用に関する事項

このほかに，調査員が建物の外観等から調査し記入する建物調査票があり，居住世帯のない住宅や住宅の建て方，構造等について把握します。

6　調査方法

⑴　調査の流れ

調査は，総務省（統計局）－県－市町村－指導員－調査員－世帯の流れによります。

⑵　調査の方法

調査は，調査員が調査票を世帯ごとに配布し，世帯が調査員又は市町村に調査票を提出することにより行います。なお，調査票の提出については，次のいずれかの方法を世帯が選択することができます。

ア　調査員への提出

イ　インターネット回答

7　集計

住宅や世帯の居住に関する状況，土地の保有状況などを全国，地域別に集計します。

8　結果の公表

調査の結果は，平成26年夏ごろから，総務省統計局において，統計局ホームページ，報告書などにより，順次公表される予定です。

本県では，総務省統計局の公表後，本県における結果を取りまとめ，茨城県統計課ホームページ等で公表する予定としております。

9　結果の利用

住宅・土地統計調査の結果は，国や地方公共団体における「住生活基本計画」の成果指標の設定，耐震や防災を中心とした都市計画の策定，空き家対策条例の制定などに幅広く利用されています。

ー平成24年 水戸市の家計調査結果からー

茨城県企画部統計課　物価家計グループ

家計調査は，世帯に家計簿を記入してもらうことで，国民生活における家計収支の実態を把握することを目的に，昭和21年から継続的に実施しています。

調査結果は，生活に結びつく経済政策や社会政策を立案するための基礎資料の作成等，幅広く利用されています。また，国内総生産（GDP）における個人消費の動向を判断する主要な指標として，日本経済の状況を見る上で大変注目されています。

都道府県庁所在市別（川崎市，浜松市，堺市，北九州市を含む）の品目別支出金額及び購入数量別の集計結果を基に，平成24年における水戸市民の消費について，全国的な位置と特徴をとりまとめました。

1　家計調査の概要

・対　　象：二人以上の世帯及び単身世帯
・世 帯 数：全国では，毎月約9,000世帯
　　本県では，毎月156世帯（二人以上の世帯144，単身世帯12）
　　うち水戸市は，毎月104世帯（二人以上の世帯96，単身世帯８）
・調査内容：買い物や口座引き落としの支出について，品名，用途，数量，金額等を調査票（家計簿）に記入
・調査期間：二人以上の世帯は６か月間，単身世帯は３か月間

2　水戸市の消費について

⑴　年間消費支出額は全国10位

平成24年の水戸市の１世帯当たり年間消費支出額は3,694,645円，都道府県庁所在市別10位です。平成23年の消費支出額は3,538,309円，18位でした。平成23年は東日本大震災の影響により消費の落ち込みが見られましたが（平成22年の消費支出額3,823,595円で８位，平成23年における対22年比285,286円，7.5％減少），平成24年は対前年比156,336円，4.4％増加し，消費の回復傾向が見られました。

〔平成24年消費支出額上位10市及び近県の順位（都道府県庁所在市別）〕

1位	川崎市	3,915,224円
2位	宇都宮市	3,897,349円
3位	東京都区部	3,826,920円
4位	奈良市	3,786,155円
5位	さいたま市	3,778,553円
6位	金沢市	3,763,397円
7位	徳島市	3,761,892円
8位	高知市	3,711,897円
9位	高松市	3,710,546円
10位	水戸市	3,694,645円

34位	前橋市	3,305,883円
46位	千葉市	3,122,496円

※全国平均　3,434,026円

⑵　品目別消費支出額で上位の品目

毎年のように全国トップクラスに入ってくる本県特産品の「メロン」と「納豆」は，引き続き上位を維持しました。水戸市は「納豆」が有名ですが，その消費支出額は近年１位ではなく，平成24年は盛岡市，福島市，前橋市に続く4位でした。

また，平成24年に１位に躍り出た品目に，「ヨーグルト」と「ハム」があります。「ヨーグルト」は，例年全国トップクラスを推移していますが，一方の「ハム」は，例年トップクラスではなく，平成23年の43位からの躍進になりました。

さらに，「かつお」，「清酒」も上位に位置しました。「かつお」は，近年上位を推移しています。平成23年に東日本大震災の影響により支出額が増加した「修繕材料」（※１）と「外壁・塀等工事費」（※２）は，平成24年も引き続き上位を維持しました。

※１　「修繕材料」とは，ブロック，トタン，ベニヤ板，くぎ，壁紙等。

※２　「外壁・塀等工事費」とは，家屋の外まわり及び家屋に付帯する門・壁・柵・ベランダ・屋根等の工事費用。

	メロン(金額)	メロン(数量)	納豆	ハム(金額)	ハム(数量)
平成24年	5,557円 (全国1位)↑	11,772g (全国1位)→	5,351円 (全国4位)→	7,837円 (全国1位)↑	4,733g (全国1位)↑
平成23年	4,490円 (全国2位)↓	27,946g (全国1位)→	5,029円 (全国4位)↓	4,494円 (全国43位)↓	2,384g (全国43位)↓
平成22年	4,607円 (全国1位)→	11,696g (全国1位)→	5,169円 (全国2位)↑	6,693円 (全国6位)↑	3,631g (全国7位)↑
平成21年	4,800円 (全国1位)→	10,147g (全国1位)↑	5,530円 (全国3位)↑	4,849円 (全国39位)↓	2,646g (全国37位)↓
平成20年	4,404円 (全国1位)	7,349g (全国2位)	5,595円 (全国4位)	6,072円 (全国22位)	2,930g (全国25位)

	ヨーグルト	かつお	清酒	修繕材料	外壁・塀等工事費
平成24年	14,143円 (全国1位)↑	3,198円 (全国5位)　↓	10,147円 (全国3位)　↑	26,295円 (全国1位)　↑	62,474円 (全国2位)　↓
平成23年	10,314円 (全国10位)↓	4,211円 (全国3位)　↑	8,072円 (全国8位)　↑	10,000円 (全国5位)　↑	132,282円 (全国1位)　↑
平成22年	11,485円 (全国2位)→	3,552円 (全国5位)　↓	5,143円 (全国33位)　↓	3,587円 (全国14位)　↑	38,914円 (全国5位)　↑
平成21年	10,920円 (全国2位)↑	3,446円 (全国4位)　↑	7,463円 (全国16位)　↑	2,400円 (全国42位)　↓	16,638円 (全国21位)　↑
平成20年	9,907円 (全国6位)	2,854円 (全国7位)	6,974円 (全国20位)	3,424円 (全国23位)	15,564円 (全国24位)

※（　）は都道府県庁所在市別ランキング，矢印は対前年の順位の変動を示す

また，家計調査の結果からは，それぞれの地域における消費の特徴がみてとれます。仙台の「かまぼこ」，宇都宮の「ぎょうざ」，横浜の「しゅうまい」，鳥取の「梨」，高知の「かつお」等は年間消費支出額日本一（平成22～24年の３カ年平均）となっており，食生活には土地柄が表れています。

〔参考〕近県の年間購入量又は年間消費支出額が全国１位の品目（平成22～24年の３カ年平均）

水戸市	メロン，ヨーグルト，プリン	福島市	もも，納豆，ハム
宇都宮市	ぎょうざ，せんべい，ようかん	前橋市	乳酸菌飲料，きゅうり，ｸﾞﾚｰﾌﾟﾌﾙｰﾂ
さいたま市	いちご	千葉市	トマト，干しのり
東京都区部	ワイン，チーズ，ケーキ	横浜市	しゅうまい，ジャム，ｷｳｨﾌﾙｰﾂ

⑶　水戸市民はお菓子好き？

水戸市における菓子類の１世帯当たり年間消費支出額は85,612円で，全国５位です。

菓子類を個別に見ると，「ケーキ」１位，「プリン」１位，「ようかん」３位，「せんべい」５位と上位に位置しています。

菓子類のランキングは，平成22年の１位から，平成23年は３位，平成24年は５位と後退しましたが，個別の品目を見るとランキングの上位を占め，依然として水戸市民のお菓子好きの傾向が見られます。

	菓子類	ケーキ	プリン	ようかん	せんべい
平成24年	85,612円 （全国5位）↓	8,501 （全国1位）↑	2,264 （全国1位）↑	1,239 （全国3位）↑	6,893 （全国5位）↓
平成23年	88,960円 （全国3位）↓	8,065 （全国6位）↑	1,797 （全国5位）↓	983 （全国14位）↓	7,411 （全国3位）↓
平成22年	92,536円 （全国1位）↑	6,869 （全国35位）↓	2,153 （全国1位）↑	1,167 （全国9位）↑	8,326 （全国2位）↑
平成21年	95,590円 （全国3位）→	9,158 （全国6位）↑	1,978 （全国12位）↓	923 （全国18位）↓	7,832 （全国3位）→
平成20年	92,707円 （全国3位）	8,213 （全国12位）	2,397 （全国2位）	1,088 （全国13位）	8,566 （全国3位）

※（　）は都道府県庁所在市別ランキング，矢印は対前年の順位の変動を示す

3　まとめ

・水戸市の１世帯あたりの年間消費支出額は，平成22年の８位から平成23年に18位まで下落しましたが，平成24年は全国10位まで回復しました。
・品目別の年間消費支出額は，メロン，ヨーグルト，ハム，ケーキ，プリン，修繕材料が全国１位となっています。
・水戸市民の菓子類年間消費支出額は全国5位，お菓子好きの傾向は定着しつつあります。

☆調査世帯の皆様が記帳する家計簿が，水戸市民の消費支出の実態や特徴をはっきりと表していると実感できます。今後も家計調査へのご協力をお願いします。

家計調査の結果につきましては，「総務省統計局ホームページ」及び「いばらき統計情報ネットワーク」で公表していますので，ご参照ください。
総務省統計局ホームページ　http://www.stat.go.jp/data/kakei/index.htm
いばらき統計情報ネットワーク　http://www.pref.ibaraki.jp/tokei/furusato/023.html

茨 城 県 民 手 帳

※表紙は水色系のネオンスカイという色です。
（写真は平成25年版の手帳）

○茨城県民手帳とは

茨城県統計協会が毎年発行している手帳で，県民をはじめ多くの人に利用されています。毎年4万部以上発行しており，隠れたベストセラーとなっています。

３種類のサイズ（ポケット判・標準判・デスク判）があり，使用者の幅広いニーズにも応えられるようになっています。

○内容

一般的な手帳としての機能はもちろん，各月の行事予定や，統計データ，各種相談窓口など生活に役立つ情報を数多く掲載しています。

主な内容一覧

- 平成26年略歴
- 各月の行事予定表
- 統計から見た茨城県の位置
- 県内主要最新統計データ
- 全国都道府県勢の概要
- 市町村別の市役所・役場一覧
- 県選出の国会議員，県議会議員一覧
- 県庁や出先機関，主な官公庁一覧
- 県内の公立病院
- 近県の共済組合の宿泊施設，国民宿舎
- 常設相談窓口一覧
- 郵便料金，印紙税額、計量単位換算表
- 県内の市町村区域図，東京地下鉄路線図

○割引制度の導入
（茨城県フラワーパーク・アクアワールド茨城県大洗水族館）

平成25年10月下旬から販売予定の**「平成26年版茨城県民手帳」**では，上記２施設の入場料金割引制度を導入しました。

両施設の入場の際に，平成26年版の手帳を見せれば，割引料金での入場が可能となります。（割引期間は手帳販売から平成26年12月末まで）

平成26年版茨城県民手帳購入のご案内

① 県内各書店・セブンイレブン・サークルＫサンクス等で購入
（取扱のない書店・店舗もございますので，事前にご確認ください）
② 茨城県統計協会（茨城県庁企画部統計課内）で購入 ※郵送可
ＴＥＬ：029－301－2637

〈価格〉	ポケット判	（7cm×12cm，鉛筆付）	300円
	標準判	（8.2cm×13.9cm）	400円
	デスク判	（14.9cm×21cm）	900円

※郵送を希望する場合，送料及び振込手数料は別途自己負担

月間の主な動き

■人口（25年７月１日現在）

６月の概況

推計人口　　2,934,563人（対前月　△1,090人）

（男　1,463,165人，女　1,471,398人）

〈内訳〉　自然動態　△389人

（出生　1,708人，死亡　2,097人）

社会動態　△701人

（転入　6,784人，転出　7,485人）

世帯数　　1,114,677世帯（対前月　377世帯）

人　口

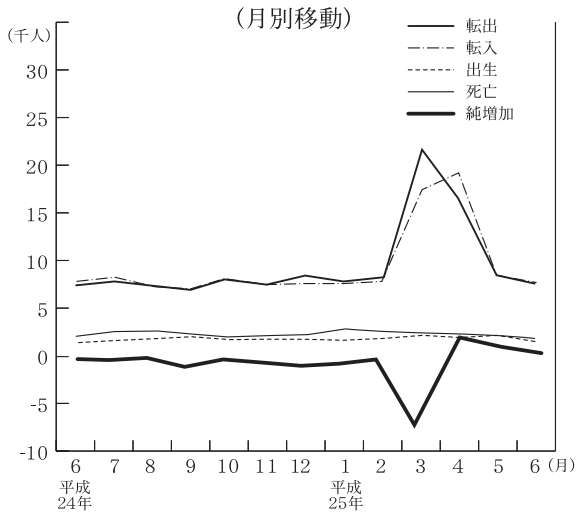

■賃金・労働時間・雇用（25年５月）

現金給与総額　256,366円

（対前年同月比（名目賃金指数）△2.9％）

きまって支給する給与　251,689円

（対前年同月比（名目賃金指数）△1.5％）

特別に支払われた給与　　4,677円

総実労働時間　　147.4時間

（対前年同月比（労働時間指数）△1.3％）

所定内労働時間　134.1時間

（対前年同月比（労働時間指数）△1.0％）

所定外労働時間　　13.3時間

（対前年同月比（労働時間指数）△4.3％）

※　事業所規模５人以上

賃金･労働時間･雇用

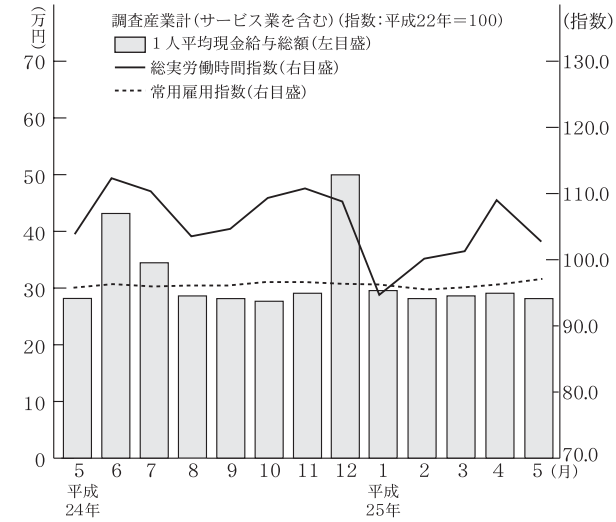

■鉱工業指数（25年５月）（季調済，H17年＝100）

生産　94.6（前月比(季調済)▲2.6％，前年同月比(原指数) 1.1％）

上昇…一般機械工業，鉄鋼業，食料品・たばこ工業等

低下…電気機械工業，化学工業等

出荷　93.9（前月比(季調済) 5.2％，前年同月比(原指数) 0.2％）

上昇…化学工業，石油・石炭製品工業，一般機械工業等

低下…電気機械工業，非鉄金属工業等

在庫　108.8（前月比(季調済) ▲0.1％，前年同月比(原指数) 0.5％）

上昇…一般機械工業，食料品・たばこ工業，プラスチック製品工業等

低下…化学工業，石油・石炭製品工業等

鉱工業指数〈生産･出荷･在庫〉

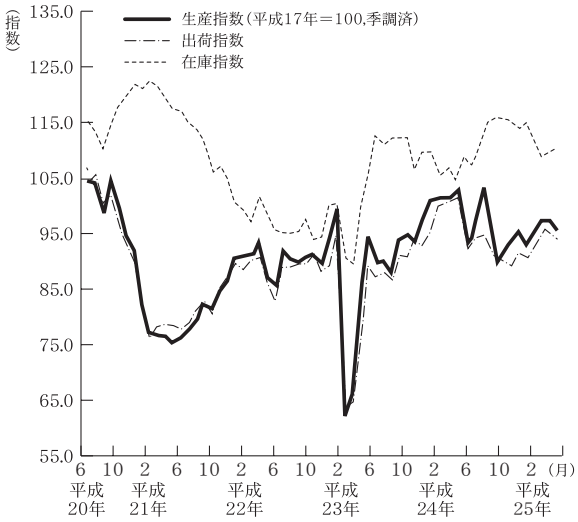

■消費者物価指数（25年６月）（水戸市，H22＝100）

総合　101.0（前月比　0.1％，前年同月比　1.0％）

前月比で上昇した項目…　油脂・調味料(カレールウ)，生鮮果物(レモン)，乳卵類(ヨーグルト)，電気代，衣料(男児ズボン)など

前月比で下落した項目…　室内装備品(カーペット)，教養娯楽用耐久財(テレビ)，肉類(鶏肉)，家庭用耐久財(ルームエアコン)，生鮮野菜(レタス)など

前年同月比で上昇した項目…　電気代，寝具類(布団)，生鮮野菜(えだまめ)，他の光熱(灯油)，身の回り用品(ハンドバッグ(輸入品))など

前年同月比で下落した項目…　室内装備品(照明器具)，家庭用耐久財(電子レンジ)，乳卵類(チーズ)，教養娯楽用耐久財(ビデオレコーダー)，履物類(運動靴)など

生鮮食品を除く総合　101.2（前月比0.1%，前年同月比1.0%）

消費者物価指数

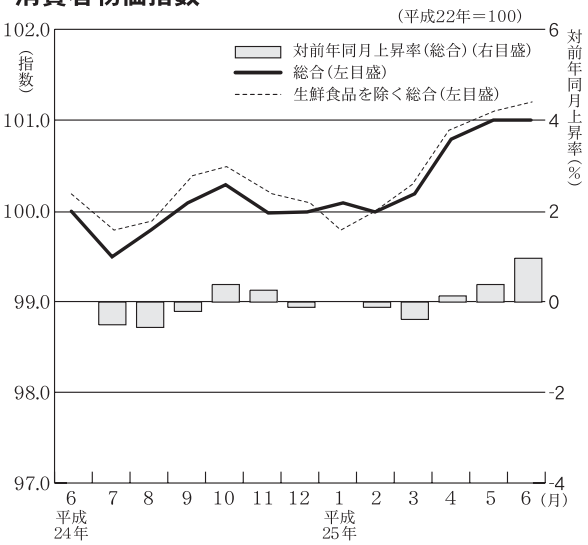

■費目別指数（H22＝100）

区　分	指数	上昇率（%） 対前月	上昇率（%） 対前年同月	区　分	指数	上昇率（%） 対前月	上昇率（%） 対前年同月
総合	101.0	0.1	1.0	保健医療	98.0	0.1	△0.4
食料	100.3	0.4	0.5	交通通信	103.7	△0.2	2.9
住居	100.5	0.0	0.5	教育	97.9	0.0	1.0
光熱・水道	117.1	1.1	8.6	教養娯楽	91.9	△0.6	△1.6
家具・家事用品	94.4	△1.3	△3.2	諸雑費	104.8	0.1	0.5
被服及び履物	103.6	0.9	△0.6	生鮮食品を除く総合	101.2	0.1	1.0

■景気動向指数（25年５月）（平成17年＝100）

≪CI（コンポジット・インデックス≫

先行指数 123.0　　対前月比 1.3％上昇　　対前年同月比 2.2％上昇

一致指数 108.0　　対前月比 0.8％低下　　対前年同月比 3.2％低下

遅行指数 105.6　　対前月比 1.7％低下　　対前年同月比 4.4％上昇

先行指数は前月比＋1.3％と，２か月ぶりに上昇しました。一方，前年同月比では2.2％上昇しました。先行指数の移動平均値をみると，３か月後方移動平均は123.1となり５か月連続で上昇し，７か月後方移動平均は119.1となり４か月連続の上昇となりました。

一致指数は前月比－0.8％と，２か月連続で低下しました。一方，前年同月比では3.2％低下しました。一致指数の移動平均値をみると，３か月後方移動平均は112.0となり５か月ぶりに低下し，７か月後方移動平均は110.4となり２か月ぶりの上昇となりました。

遅行指数は前月比－1.7％と，２か月ぶりに低下しました。一方，前年同月比では4.4％上昇しました。遅行指数の移動平均値をみると，３か月後方移動平均は104.2となり２か月連続で上昇し，７か月後方移動平均は102.6となり２か月連続の上昇となりました。

茨城県景気動向指数（CI一致指数，３か月後方移動平均グラフ）

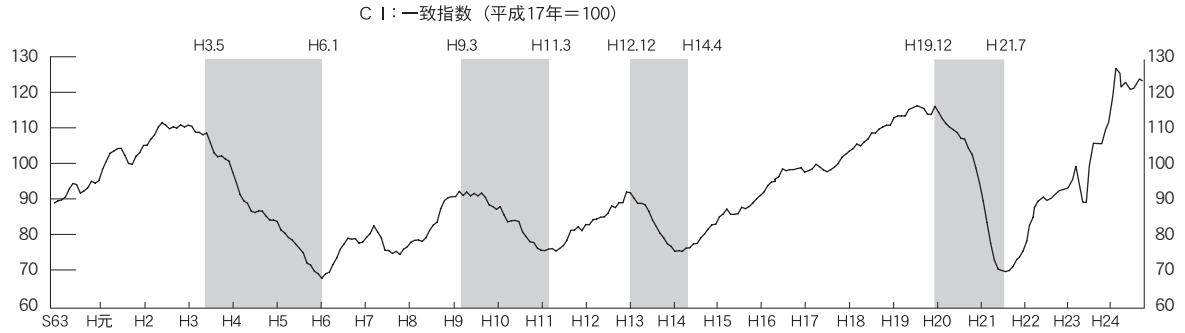

※グラフ中の　は景気後退期を示す。

≪景気動向指数（DI）≫

先行指数　71.4％　６か月連続で50％を上回りました。

一致指数　28.6％　２か月連続で50％を下回りました。

遅行指数　57.1％　４か月ぶりに50％を上回りました。

石油等水戸市平均価格

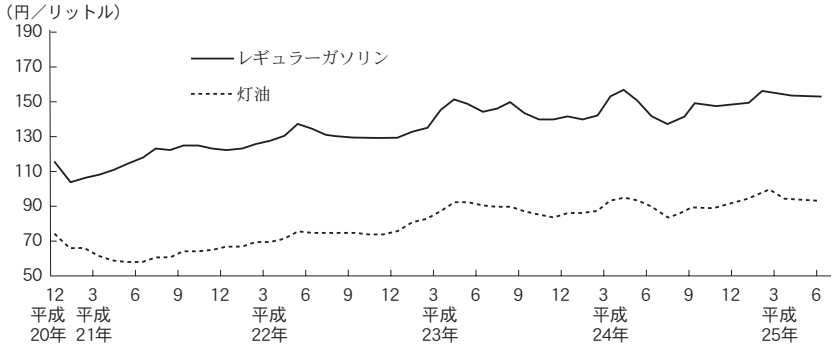

主　要　経　済　指　標(1)

茨　城　県

年　月	人口			労働					景気動向指数	
	世　帯	人　口	人口増減率	現金給与総額（事業所規模５人以上 サービス業を含む）	月末常用労働者数（事業所規模５人以上 サービス業を含む）	所定外労働時間数（事業所規模５人以上 サービス業を含む）	有効求人倍率（季節調整値）	雇用保険受給者実人員（年度数値は月平均）	CI（一致指数）	DI（一致指数）
	世　帯	人	‰	円	人	時間	倍	人	平成17年=100	%
平成22年	1 088 411	2 969 770	0.80	295 398	1 023 044	10.3	※0.52	※12 422	－	－
23	1 096 938	2 956 854	△4.35	308 811	1 016 228	11.9	※0.69	※11 877	－	－
24	…	…	…	…	…	…	※0.8	※10 913	－	－
24．7	1 104 914	2 945 920	△0.03	335 751	972 799	14.2	0.82	11 595	112.6	42.9
8	1 105 567	2 945 827	0.12	262 996	978 788	13.1	0.81	11 785	114.9	42.9
9	1 106 920	2 946 194	△0.13	256 217	979 370	14.1	0.80	11 048	110.8	42.9
10	1 107 491	2 945 824	0.19	253 727	983 806	14.4	0.78	11 227	105.9	42.9
11	1 108 723	2 946 369	△0.12	264 140	983 508	14.3	0.78	10 837	107.3	28.6
12	1 109 461	2 946 020	△0.65	522 868	981 244	14.7	0.79	10 488	110.6	42.9
25．1	1 109 173	2 944 115	△0.52	266 819	983 559	12.9	0.79	10 820	106.9	57.1
2	1 109 252	2 942 592	△0.50	251 290	973 586	13.2	0.79	10 344	111.6	71.4
3	1 109 357	2 941 109	△2.31	259 866	969 763	13.8	0.79	10 184	119.2	100.0
4	1 108 983	2 934 307	0.62	261 836	976 266	13.8	0.77	10 584	108.8	42.9
5	1 113 375	2 936 127	△0.16	**256 366**	**986 454**	**13.3**	0.77	12 121	**108.0**	**28.6**
6	1 114 300	2 935 653	**△0.37**	…	…	…	**0.79**	**11 905**	…	…
7	**1 114 677**	**2 934 563**	…	…	…	…	…	…	…	…
資料出所	県統計課						茨城労働局職業安定課		県統計課	
関連ページ	12ページ			14～15ページ			15ページ			

（注）世帯と人口の各年の数値は，10月1日現在。平成22年10月の人口は，平成22年国勢調査による。
各年の人口増減率は，前年10月～当年9月の人口増減を，各月の人口増減率は当該1か月分の人口増減を期首人口で除したもの。（千人比：‰）
月末常用労働者数及び所定外労働時間数の各年の数値は，その年の１か月平均。
有効求人倍率はパートタイムを含む数値。　※は年度数値。rは改定値。

全　　国

年　月	人口		労働						景気動向指数	
	人　口	人口増減率	現金給与総額（事業所規模５人以上 サービス業を含む）	賃金指数（名目）（事業所規模５人以上 サービス業を含む）	常用雇用指数（事業所規模５人以上 サービス業を含む）	所定外労働時間数（事業所規模５人以上 サービス業を含む）	有効求人倍率（季節調整値）	完全失業率（季節調整値）	CI（一致指数）	DI（一致指数）
	万人	‰	円	平成22年＝100			倍	%	平成17年=100	%
平成22年	12 806	0.20	317 321	100.0	100.0	100.0	0.52	5.1	－	－
23	12 780	△2.02	316 792	99.8	100.6	101.0	0.65	4.6	－	－
24	12 752	△2.22	314 127	99.1	101.3	101.6	0.8	4.3	－	－
24．7	12 756	△0.06	360 773	113.9	101.7	100.0	0.81	4.3	r103.5	9.1
8	12 755	△0.53	273 565	86.4	101.6	97.1	0.81	4.2	r103	9.1
9	12 749	0.22	265 178	83.7	101.5	99.0	0.81	4.3	r101.3	13.6
10	12 752	△0.02	266 980	84.3	101.6	101.0	0.81	4.2	r101.1	22.7
11	12 751	△0.16	275 250	86.9	101.7	102.9	0.82	4.2	r100.6	18.2
12	12 749	△0.37	540 577	170.7	101.8	105.9	0.83	4.3	r102.3	72.7
25．1	12 744	**△0.26**	269 937	85.2	101.3	97.1	0.85	4.2	r102.5	72.7
2	12 741	…	262 355	82.8	101.1	101.0	0.85	4.3	r103.5	81.8
3	p12 736	…	274 764	86.8	100.7	104.9	0.86	4.1	r104.4	81.8
4	p12 734	…	272 406	86.0	101.8	106.9	0.89	4.1	r105.1	80.0
5	p12 730	…	267 408	84.4	102.2	100.0	0.90	4.1	**106.0**	**90.0**
6	p12 732	…	**435 735**	**137.6**	**102.5**	**101.0**	**0.92**	**3.9**	…	…
7	**p12 735**	…	…	…	…	…	…	…	…	…
資料出所	総務省統計局		厚生労働省					総務省統計局	内閣府	

（注）世帯と人口の各年の数値は10月1日現在。平成22年の人口は，平成22年国勢調査による。
各年の人口増減率は，前年10月～当年９月の人口増減を，各月の人口増減率は当該1か月分の人口増減を期首人口で除したもの。（千人比：‰）
有効求人倍率はパートタイムを含む数値。
完全失業率の平成23年値は，東日本大震災により調査が困難となった３月から８月までを補完推計した参考値によって求めた値。
pは暫定値。

茨　城　県

年　月	鉱工業・エネルギー				公共投資	金融・企業経営				
	鉱工業生産指数	鉱工業出荷指数	鉱工業在庫指数	大口電力使用量	公共工事請負契約額	金融機関預貸金		手形交換高		企業倒産件数
						実質預金	貸出金	枚　数	金　額	
	鉱工業総合季節調整済指数			500kW以上		年度末		手形交換所分		
	平成17年＝100			千kwh	百万円	億　円		千枚	百万円	件
平成22年	89.4	87.8	96.3	※11 503 948	※260 670	142 264	r74 676	※735	※905 651	195
23	87.0	83.8	103.6	※10 865 669	※331 692	149 377	r74 395	※682	※887 151	188
24	95.9	92.7	110.5	※10 641 674	※307 382	151 340	74 438	※653	※897 555	133
24．7	96.9	93.2	111.0	871 421	24 108	150 623	73 493	67	89 541	11
8	100.1	93.9	114.8	886 084	26 061	150 514	73 510	56	72 956	11
9	91.9	91.5	115.5	905 664	31 045	150 277	73 998	44	56 076	17
10	87.9	85.8	114.4	935 896	40 140	150 026	73 804	64	82 793	13
11	90.5	85.8	114.7	906 731	22 934	149 826	74 152	53	65 693	9
12	94.1	90.6	112.5	867 745	27 826	151 857	74 556	44	69 590	7
25．1	89.7	87.9	114.7	860 539	17 924	151 160	74 394	62	87 039	12
2	94.4	93.9	110.3	869 064	16 580	151 615	74 546	52	66 675	12
3	97.1	96.7	105.6	905 233	36 608	151 340	74 438	43	60 025	16
4	97.1	89.3	108.9	920 370	33 062	153 035	74 564	61	87 880	8
5	94.6	93.9	108.8	862 623	27 786	152 620	74 510	54	77 511	16
6	**90.4**	**91.1**	**111.9**	**902 925**	35 421	**154 932**	**74 671**	41	69 856	14
7	…	…	…	…	**39 750**	…	…	**63**	**85 752**	**17**
資料出所	県　統　計　課			東京電力茨城支店	東日本建設業保証㈱茨城支店	日本銀行水戸事務所		一社）茨城県銀行協会		東京商工水戸
関連ページ	20～22ページ			22ページ		13ページ				25ページ

（注）茨城県の公共工事請負契約額は工事場所ベース。※は年度数値。
手形交換高の枚数及び金額は，法定交換所及び未指定交換所の総計。
鉱工業指数の年指数は原数値。

全　　国

年　月	鉱工業・エネルギー				公共投資	金融・企業経営				
	鉱工業生産指数	鉱工業出荷指数	鉱工業在庫指数	大口電力使用量(9電力会社)	公共工事請負契約額	銀行券発行高	国内銀行主要勘定		手形交換高	
							実質預金	貸出金	枚　数	金　額
	鉱工業総合季節調整済指数					年月末				
	平成22年＝100			百万kwh	億円	億円	十億円		千枚	億円
平成22年	100.0	100.0	100.0	※279 554	87 316	823 143	578 485	420 417	87 993	3 758 952
23	97.2	96.3	104.3	※270 666	86 657	839 968	598 668	425 858	82 585	3 796 315
24	97.8	97.5	110.4	※264 293	100 771	866 533	613 690	433 823	77 453	369 203 378
24．7	97.5	95.5	111.8	23 683	11 165	811 103	604 151	425 035	8 074	306 999
8	96.1	95.4	112.2	22 864	12 367	810 681	603 259	424 583	6 407	287 422
9	94.0	93.0	112.2	22 928	13 083	809 287	610 343	430 975	5 136	270 094
10	94.3	93.3	112.2	22 428	12 622	812 641	604 370	427 233	7 174	319 844
11	93.4	91.8	111.8	21 388	10 270	817 300	607 174	428 035	6 142	308 577
12	94.7	95.2	110.4	21 216	11 485	866 533	613 690	433 823	5 918	290 507
25．1	94.1	96.3	108.6	20 717	7 119	826 399	611 606	432 055	6 845	319 981
2	94.9	98.0	107.3	20 363	10 543	829 031	614 768	434 083	5 833	280 685
3	95.0	97.2	106.6	21 647	18 573	833 782	631 290	441 471	5 205	320 347
4	95.9	95.8	107.4	21 199	6 370	845 445	630 769	436 249	6 905	363 260
5	97.7	96.8	107.0	21 643	9 682	829 357	**632 194**	**436 493**	6 198	324 569
6	**94.7**	**93.7**	**107.0**	**22 652**	**14 637**	838 806	…	…	**5 190**	**296 938**
7	…	…	…	…	…	**835 903**	…	…	…	…
資料出所	経　済　産　業　省			資源エネルギー庁	国土交通省	日　本　銀　行　調　査　統　計　局				

（注）全国の大口電力使用量は９電力会社の計。
国内銀行主要勘定は，第２地方銀行協会加盟行（相互銀行を含む）を含むベースで遡及調整。
鉱工業指数の年指数は原数値。

済　　指　　標（2）

茨　城　県

	建築				家計・物価				生活	
企業倒産負債金額	建築着工床面積	建築着工工事費予定額	新設住宅着工戸数	新設住宅着工床面積	家計消費支出〔水戸市〕〔勤労者世帯〕	大型小売店販売額	新車登録台数	消費者物価指数（水戸市）	旅券発行件数〔観光訪問・その他個人的目的〕	年月
百万円	千㎡	百万円	戸	㎡	円	百万円	台	平成22年=100	件	
112 640	3 190	530 189	19 855	1 911 686	354 915	301 199	131 657	100.0	89 639	平成22年
70 964	3 242	519 295	19 311	1 920 835	320 836	305 481	109 203	100.1	80 621	23
22 645	4 218	644 078	22 482	2 170 542	349 370	307 657	144 635	100.1	81 234	24
1 182	290	45 480	1 793	168 553	328 090	26 085	13 757	99.5	8 020	24．7
891	326	49 391	1 738	174 152	368 737	25 362	9 991	99.8	10 199	8
2 759	445	67 594	2 153	200 126	300 223	23 091	11 640	100.1	5 374	9
3 537	342	54 452	2 538	225 445	323 452	24 436	9 924	100.3	5 072	10
481	325	50 568	2 053	191 017	359 513	25 414	10 279	100.0	4 393	11
291	289	48 730	1 715	168 643	368 586	32 498	8 768	100.0	4 297	12
1 915	224	33 131	1 487	143 032	314 544	25 758	11 397	100.1	6 385	25．1
659	251	39 394	1 584	151 043	286 726	22 337	12 912	100.0	**5 641**	2
1 205	343	60 848	1 683	160 585	291 973	25 706	17 141	100.2	…	3
1 499	305	47 242	1 843	176 540	365 419	24 534	9 032	100.8	…	4
2 250	316	50 429	1 710	174 523	303 901	25 123	9 584	101.0	…	5
1 218	**339**	**52 153**	**2 027**	**206 940**	**294 482**	**25 352**	11 219	**101.0**	…	6
864	…	…	…	…	…	…	**11 661**	…	…	**7**
リサーチ支店	国土交通省総合政策局				総務省統計局	経済産業省	茨城県自動車販売店協会	県統計課	国際課県旅券室	資料出所
ジ	24ページ				16～17ページ			18～19ページ		関連ページ

（注）消費者物価指数は持家の帰属家賃を含む総合指数。
　　pは暫定値。

全　　国

		建築				家計・物価					
企業倒産件数	企業倒産負債金額	建築着工床面積	建築着工工事費予定額	新設住宅着工戸数	新設住宅着工床面積	家計消費支出（勤労者世帯）	大型小売店販売額	新車登録台数	消費者物価指数	企業物価指数（国内）	年月
件	億円	千㎡	億円	戸	千㎡	円	億円	千台	平成22年=100	平成22年=100	
11 658	69 366	121 455	206 913	813 126	72 910	318 315	195 791	3 230	100.0	※100	平成22年
11 369	34 637	126 509	213 030	834 117	75 355	308 826	195 933	2 689	99.7	※101.5	23
11 129	37 743	132 609	220 260	882 797	78 413	313 874	195 916	3 390	99.7	※100.6	24
943	7 152	11 419	19 008	75 421	6 847	312 592	17 123	329	99.3	99.9	24．7
851	2 021	11 706	19 280	77 500	6 917	310 643	15 568	232	99.4	100.1	8
852	1 776	11 674	19 689	74 176	6 648	299 821	14 700	288	99.6	100.4	9
961	2 317	12 195	20 573	84 251	7 305	315 161	15 672	226	99.6	100.0	10
938	2 495	11 472	19 582	80 145	7 039	300 181	16 630	244	99.2	99.9	11
824	1 999	11 490	18 347	75 944	6 649	359 482	21 048	214	99.3	100.3	12
854	2 295	10 326	17 011	69 289	6 114	321 065	16 872	229	99.3	100.5	25．1
858	1 663	10 712	18 658	64 963	5 738	298 682	14 239	292	99.2	101.0	2
836	1 446	11 396	20 058	71 456	6 309	350 957	16 598	420	99.4	101.1	3
838	6 692	12 452	21 966	77 894	6 977	340 423	15 508	213	99.7	101.5	4
950	1 544	12 157	20 789	79 751	7 177	307 926	15 889	219	99.8	r101.5	5
906	3 904	**12 769**	**21 737**	**83 704**	**7 536**	**296 512**	**16 385**	267	**99.8**	101.6	6
952	**1 796**	…	…	…	…	…	…	**284**	…	**102.1**	**7**
㈱帝国データバンク		国土交通省総合政策局				総務省統計局	経済産業省	一社）日本自動車販売協会連合会	総務省統計局	日本銀行	資料出所

（注）企業倒産件数及び負債金額は，負債額1,000万円以上の法的整理による倒産企業。
　　消費者物価指数は持家の帰属家賃を含む総合指数。
　　※は年度数値。

1　人口・世帯

（単位：世帯，人）

年月日	世帯数	人口			人口移動						
		総数	男	女	増減	自然動態			社会動態		
						自然増減	出生	死亡	社会増減	転入	転出
21．1．1	1 077 680	2 968 345	1 476 598	1 491 747	△1 142	△3 371	24 615	27 986	2 229	123 981	121 752
22．1．1	1 090 875	2 967 203	1 476 516	1 490 687	△4 541	△4 325	24 396	28 721	△216	117 813	118 029
23．1．1	1 090 187	2 968 570	1 479 028	1 489 542	△14 444	△6 453	23 535	29 988	△7 991	112 567	120 558
25．5．1	1 113 375	2 936 127	1 464 060	1 472 067	1 820	△748	1 859	2 607	2 568	17 747	15 179
6．1	1 114 300	2 935 653	1 463 768	1 471 885	△474	△450	1 933	2 383	△24	8 248	8 272
7．1	**1 114 677**	**2 934 563**	**1 463 165**	**1 471 398**	**△1 090**	**△389**	**1 708**	**2 097**	**△701**	**6 784**	**7 485**
水戸市	115 817	270 509	131 940	138 569	78	17	171	154	61	713	652
日立市	78 418	188 052	94 458	93 594	△224	△40	107	147	△184	220	404
土浦市	58 346	142 748	71 263	71 485	△39	△20	77	97	△19	431	450
古河市	52 510	141 910	71 007	70 903	10	△7	88	95	17	377	360
石岡市	27 487	77 396	38 129	39 267	△30	△24	37	61	△6	151	157
結城市	17 789	51 681	25 717	25 964	△22	2	29	27	△24	130	154
龍ケ崎市	30 939	79 374	39 862	39 512	△82	△23	37	60	△59	174	233
下妻市	15 039	43 900	21 950	21 950	△35	△9	22	31	△26	96	122
常総市	20 815	63 692	31 701	31 991	△63	△6	39	45	△57	166	223
常陸太田市	19 801	53 841	26 127	27 714	△45	△33	22	55	△12	72	84
高萩市	11 660	29 873	14 612	15 261	1	△1	14	15	2	56	54
北茨城市	16 898	44 890	22 131	22 759	△33	△26	21	47	△7	95	102
笠間市	28 470	77 795	38 082	39 713	△68	△16	42	58	△52	119	171
取手市	42 713	107 379	52 831	54 548	△19	△1	68	69	△18	340	358
牛久市	33 006	83 350	41 462	41 888	△17	△11	44	55	△6	240	246
つくば市	91 056	218 804	111 887	106 917	159	47	157	110	112	798	686
ひたちなか市	62 001	156 975	79 039	77 936	△66	13	108	95	△79	323	402
鹿嶋市	26 360	66 561	34 243	32 318	△1	△10	36	46	9	169	160
潮来市	10 524	29 687	14 677	15 010	△3	△3	22	25	0	46	46
守谷市	23 727	63 566	32 072	31 494	36	36	59	23	0	188	188
常陸大宮市	16 190	43 597	21 418	22 179	△7	△22	16	38	15	82	67
那珂市	19 454	53 910	26 236	27 674	△22	△10	39	49	△12	108	120
筑西市	35 809	105 962	52 361	53 601	△140	△64	49	113	△76	140	216
坂東市	17 407	55 296	27 944	27 352	△5	4	40	36	△9	113	122
稲敷市	14 843	44 778	22 179	22 599	△27	△19	15	34	△8	70	78
かすみがうら市	15 193	42 623	21 505	21 118	△26	△9	31	40	△17	94	111
桜川市	13 752	43 915	21 573	22 342	△8	△22	22	44	14	78	64
神栖市	36 696	94 126	48 601	45 525	△71	0	61	61	△71	190	261
行方市	11 433	36 095	17 720	18 375	△23	△19	14	33	△4	74	78
鉾田市	17 073	48 424	24 274	24 150	△101	△30	20	50	△71	111	182
つくばみらい市	16 601	46 279	23 087	23 192	57	9	33	24	48	167	119
小美玉市	17 702	51 848	26 082	25 766	17	△6	35	41	23	135	112
茨城町	11 422	33 569	16 590	16 979	△33	△17	13	30	△16	69	85
大洗町	6 971	17 387	8 469	8 918	△38	△12	4	16	△26	29	55
城里町	7 219	20 599	9 994	10 605	△41	△9	10	19	△32	14	46
東海村	14 716	37 935	19 236	18 699	18	1	27	26	17	108	91
大子町	6 960	18 879	9 190	9 689	△32	△19	2	21	△13	16	29
美浦村	6 233	16 449	8 370	8 079	△34	△2	9	11	△32	21	53
阿見町	18 389	47 583	23 567	24 016	△47	△8	25	33	△39	106	145
河内町	2 985	9 605	4 669	4 936	△18	△12	1	13	△6	14	20
八千代町	6 884	22 551	11 604	10 947	△18	△3	17	20	△15	52	67
五霞町	3 016	9 115	4 586	4 529	△2	2	7	5	△4	17	21
境町	8 094	25 133	12 508	12 625	△14	△2	12	14	△12	46	58
利根町	6 259	16 922	8 212	8 710	△12	△5	6	11	△7	26	33

（注）(1) 平成22年９月以前の数値については，平成17年国勢調査の確定値をもとに，平成22年10月以降の数値については，平成22年国勢調査の確定値をもとに，住民基本台帳及び外国人登録原票に基づく(平成24年７月９日以降は住民基本台帳に基づく）移動数を加減して算出。
(2) 世帯と人口の各年の数値は，各年１月１日現在。年計の自然動態，社会動態は１月から12月までの合計。
(3) 年計の人口移動は当年１年間の増減数を表し，月の人口移動は前月１か月間の増減数である。
平成22年10月に国勢調査が行われたため，【平成23年1月1日現在人口】－【平成22年1月1日現在人口】＝【増減】とはならない。

資料：県統計課

2　金融機関別実質預金・貸出残高

（単位：億円）

年　月	総額		銀行		その他	
	預金	貸出	預金	貸出	預金	貸出
平成22年度末	142 264	74 676	94 820	51 799	47 444	22 876
23	149 377	74 395	100 282	52 258	49 095	22 137
24	151 340	74 438	101 800	53 128	49 539	21 310
24．6	151 925	73 628	101 910	51 842	50 014	21 786
7	150 623	73 493	100 866	51 766	49 756	21 727
8	150 514	73 510	100 692	51 820	49 821	21 689
9	150 286	73 998	100 465	52 269	49 820	21 729
10	150 041	73 805	100 142	52 152	49 899	21 653
11	149 842	74 153	100 111	52 461	49 730	21 691
12	151 857	74 556	101 555	52 768	50 302	21 788
25．1	151 160	74 394	101 074	52 756	50 085	21 638
2	151 615	74 546	101 589	52 916	50 025	21 630
3	151 340	74 438	101 800	53 128	49 539	21 310
4	153 035	74 564	103 043	52 952	49 992	21 611
5	152 620	74 510	102 692	52 964	49 927	21 546
6	**154 932**	**74 671**	**104 256**	**53 118**	**50 676**	**21 553**

（注）⑴ 銀行は，都市銀行，地方銀行，第二地方銀行，信託銀行（信託勘定を含む）の計。
⑵ 預金の「その他」は労働金庫，商工組合中央金庫，農業協同組合，漁業協同組合，信用組合，信用金庫の計。
⑶ 貸出の「その他」は国民生活金融公庫，中小企業金融公庫，労働金庫，商工組合中央金庫，農業協同組合，漁業協同組合，信用組合，信用金庫の計。

資料：金融経済概況
（日本銀行水戸事務所〈TEL 029-224-2734〉）

3　県内金融経済

年　月	銀行券（億円）		手形交換高		不渡手形		信用保証（件）	
	発行	還収	枚数（千枚）	金額（百万円）	枚数（枚）	金額（百万円）	保証承諾	代位弁済
平成22年	6 143	2 237	※735	※905 651	※1 964	※4 585	※38 195	※3 412
23	7 148	2 164	※682	※887 151	※865	※11 965	※33 321	※3 324
24	7 500	2 376	※653	※897 555	※691	※1 055	※25 812	※2 646
24．7	547	202	67	89 541	106	134	2 259	301
8	623	193	56	72 956	46	43	1 998	311
9	551	142	44	56 076	24	21	2 236	228
10	581	192	64	82 793	77	53	1 932	221
11	533	172	53	65 693	32	19	2 205	182
12	1 391	124	44	69 590	17	18	2 846	216
25．1	233	383	62	87 039	43	49	1 564	171
2	465	137	52	66 675	44	44	1 745	163
3	541	161	43	60 025	20	18	2 268	251
4	746	167	61	87 880	63	53	1 689	165
5	471	293	54	77 511	25	38	2 435	187
6	719	148	41	69 856	24	20	3 097	319
7	**764**	**157**	**63**	**85 752**	**43**	**95**	**2 461**	**253**

（注）※は年度数値。

資料：金融経済概況（日本銀行水戸事務所〈TEL 029-224-2734〉）
一般社団法人　茨城県銀行協会（TEL 029-221-3579）
茨城県信用保証協会（TEL 029-224-7815）

4　産業別現金給与総額

（単位：円）

年　月	調査産業計	建設業	製造業	電気・ガス業	情報通信業	運輸業・郵便業	卸売・小売業	金融・保険業	不動産業・物品賃貸業	学術研究・専門技術サービス業	宿泊業・飲食サービス業	生活関連サービス業，娯楽業	教育・学習支援業	医療，福祉	複合サービス事業	サービス業
平成22年	295 398	306 487	349 720	473 138	391 127	341 577	200 236	400 591	307 114	522 630	119 376	168 467	333 372	283 262	308 670	276 959
23	308 811	321 781	351 977	472 587	383 985	356 350	226 668	435 454	279 302	543 337	114 327	168 376	396 522	288 094	268 261	269 704
24p	304 331	301 373	357 929	491 336	379 479	270 228	238 086	439 435	295 929	490 029	108 125	259 241	382 701	286 393	338 213	237 385
24．5	264 094	305 662	306 497	417 200	298 399	234 366	215 170	360 960	248 231	386 329	106 299	224 061	315 461	247 326	297 048	212 782
6	441 434	315 224	553 066	851 735	627 802	287 722	292 306	965 080	376 962	701 953	118 227	389 821	720 039	388 699	611 493	286 902
7	335 751	320 760	388 372	433 606	408 351	306 090	322 904	355 951	371 522	627 424	121 921	273 305	341 258	292 108	277 970	242 389
8	262 996	275 670	303 138	423 237	305 507	273 453	212 886	333 324	253 495	377 085	103 873	226 956	297 153	250 247	274 772	229 315
9	256 217	272 190	292 385	437 456	305 296	258 631	202 361	333 612	246 238	375 022	101 068	251 558	296 294	246 821	270 149	216 625
10	253 727	285 830	293 430	449 400	311 113	257 459	191 148	330 522	246 468	377 739	98 979	229 804	294 713	240 892	271 997	219 753
11	264 140	289 588	309 187	441 348	312 781	263 852	197 366	330 544	243 859	375 050	106 125	233 256	309 539	261 151	268 207	240 943
12	522 868	417 181	646 966	853 078	746 947	388 057	372 607	805 487	468 766	980 820	126 149	428 113	790 288	502 152	699 668	313 721
25．1	266 819	278 934	307 021	490 455	302 848	280 630	221 591	310 870	176 824	447 390	105 120	198 297	306 621	252 450	266 042	208 647
2	251 290	275 668	291 677	486 584	304 943	251 173	199 569	311 543	162 979	371 878	99 417	211 609	287 570	249 691	250 863	209 947
3	259 866	287 910	295 456	494 154	304 805	281 824	218 561	326 094	154 208	368 123	103 851	203 044	295 560	250 873	288 303	214 698
4	261 836	277 678	316 569	477 990	309 885	274 044	212 905	314 645	170 213	386 815	101 997	202 003	297 972	236 294	262 721	213 227
5	**256 366**	**281 529**	**295 697**	**477 719**	**298 934**	**265 520**	**207 914**	**320 139**	**183 763**	**384 505**	**102 150**	**209 776**	**313 288**	**238 700**	**258 587**	**208 806**

（注）(1) 規模５人以上の事業所。
(2) 年数値は平均値。
(3) 平成21年までの「運輸業・郵便業」の値は「運輸業」の値。
(4) 平成22年１月から日本標準産業分類（平成19年11月改定）に基づき表章している。なお，平成21年以前と接続しない産業は，表中において「－」と表記している。

資料：県統計課

5　産業別月末常用労働者数

（単位：人）

年　月	調査産業計	建設業	製造業	電気・ガス業	情報通信業	運輸業・郵便業	卸売・小売業	金融・保険業	不動産業・物品賃貸業	学術研究・専門技術サービス業	宿泊業・飲食サービス業	生活関連サービス業，娯楽業	教育・学習支援業	医療，福祉	複合サービス事業	サービス業
平成22年	1 023 044	40 155	279 480	5 953	13 479	58 406	192 206	25 438	7 850	48 656	70 916	35 442	74 759	97 562	14 230	58 488
23	1 016 228	40 369	277 348	5 974	13 374	57 129	188 819	25 397	9 108	49 532	67 704	33 948	75 996	98 471	15 937	57 099
24p	976 487	49 751	244 323	5 301	18 045	74 132	164 467	27 172	8 517	51 419	62 013	36 493	56 887	109 383	8 802	59 230
24．5	971 671	47 633	245 726	6 258	18 734	72 229	163 323	27 555	8 482	51 349	59 619	36 854	56 086	109 118	9 013	59 138
6	975 717	49 529	245 439	6 258	18 440	73 660	163 010	27 537	8 357	51 536	59 885	36 686	56 360	110 318	8 937	59 211
7	972 799	50 213	245 855	4 386	18 388	74 041	161 337	26 314	8 367	51 702	58 996	36 467	57 361	110 362	8 780	59 678
8	978 788	51 098	245 636	4 372	18 282	73 787	165 129	26 504	8 447	51 715	60 972	36 150	56 310	110 548	8 859	60 427
9	979 370	49 918	244 601	4 368	18 154	75 752	164 831	26 469	8 358	51 706	62 281	36 169	57 198	109 977	8 863	60 173
10	983 806	51 188	244 049	4 399	18 242	77 063	166 044	25 818	8 809	51 851	62 898	36 158	57 344	109 470	8 863	61 058
11	983 508	50 048	243 036	4 307	18 216	77 330	167 484	29 053	8 566	51 511	63 611	36 328	57 619	109 745	8 666	57 436
12	981 244	50 169	242 114	4 285	18 995	77 467	167 371	29 000	8 683	51 245	62 701	36 081	56 711	110 080	8 626	57 164
25．1	983 559	48 921	241 737	4 280	19 001	84 030	167 684	28 725	8 564	51 202	62 180	35 724	55 879	109 700	8 625	56 755
2	973 586	48 731	241 195	4 276	18 906	79 355	164 224	28 707	9 233	51 072	63 018	35 634	53 500	109 861	8 626	56 696
3	969 763	48 332	238 725	4 263	18 719	80 509	165 346	29 124	8 486	50 780	62 170	34 949	54 583	107 526	8 529	57 170
4	976 266	47 873	240 009	4 282	18 962	78 732	165 138	29 364	9 787	50 477	61 972	35 570	56 247	112 268	8 505	56 528
5	**986 454**	**48 350**	**240 112**	**4 167**	**19 125**	**80 599**	**166 382**	**29 738**	**9 505**	**51 628**	**63 181**	**37 373**	**57 575**	**113 453**	**8 561**	**56 151**

（注）(1) 規模５人以上の事業所。
(2) 年数値は平均値。
(3) 平成21年までの「運輸業・郵便業」の値は「運輸業」の値。
(4) 平成22年１月から日本標準産業分類（平成19年11月改定）に基づき表章している。なお，平成21年以前と接続しない産業は，表中において「－」と表記している。

資料：県統計課

6　産業別総実労働時間数

（単位：時間）

年　月	調査産業計	建設業	製造業	電気・ガス業	情報通信業	運輸業・郵便業	卸売・小売業	金融・保険業	不動産業・物品賃貸業	学術研究・専門技術サービス業	宿泊業・飲食サービス業	生活関連サービス業，娯楽業	教育・学習支援業	医療，福祉	複合サービス事業	サービス業
平成22年	144.5	161.7	161.9	154.6	163.2	172.1	133.6	141.9	153.9	151.2	99.7	136.7	113.4	139.6	148.4	152.4
23	148.4	168.3	160.5	153.9	162.5	177.5	140.2	148.9	157.7	151.2	102.8	144.1	136.3	142.0	143.1	150.4
24p	152.2	168.1	163.7	158.0	164.3	186.3	139.2	156.0	158.7	148.6	102.1	149.0	157.7	139.1	148.5	155.2
24．5	149.4	161.2	153.2	161.7	154.0	177.5	139.5	166.2	152.3	147.0	101.7	148.9	167.8	143.8	145.7	150.5
6	158.2	175.7	169.2	164.5	172.2	191.3	143.4	161.7	161.7	154.7	105.5	155.5	172.8	145.0	157.8	159.1
7	155.7	170.2	167.3	155.7	166.5	189.6	142.0	156.5	158.1	153.5	109.0	152.4	170.5	137.9	153.6	156.0
8	148.3	162.4	157.1	159.9	155.5	194.0	135.0	154.1	146.4	149.6	103.1	148.3	127.2	138.8	152.9	155.0
9	149.3	164.0	162.0	148.8	159.7	189.6	135.6	140.4	159.1	138.4	98.9	149.2	158.0	133.6	147.3	153.1
10	154.1	173.1	167.2	170.2	166.0	190.2	136.4	153.7	156.8	152.5	98.5	151.8	170.6	137.5	158.3	157.3
11	155.7	165.1	171.4	158.6	169.9	194.7	139.7	163.0	157.1	155.9	99.7	153.5	162.3	138.0	156.4	157.3
12	151.3	168.8	165.1	147.1	165.2	199.8	136.8	147.3	158.4	142.7	101.4	152.3	145.7	133.9	148.4	152.9
25．1	137.9	148.7	144.5	147.3	140.4	170.0	131.4	139.7	128.4	131.0	97.2	123.6	146.1	129.1	145.6	141.0
2	144.6	172.0	164.8	148.0	162.3	166.1	128.5	140.1	129.4	141.8	93.9	135.4	148.1	125.7	143.6	147.2
3	146.5	172.9	161.0	161.3	155.2	174.3	130.3	148.6	120.6	143.8	98.8	126.2	155.5	135.3	156.9	147.7
4	153.7	164.3	169.9	168.1	161.2	188.8	138.7	157.1	130.9	153.0	98.6	133.2	167.2	142.1	154.5	151.2
5	**147.4**	**158.1**	**156.9**	**161.4**	**147.9**	**180.6**	**133.9**	**153.7**	**137.8**	**146.7**	**99.1**	**134.5**	**171.9**	**135.8**	**159.2**	**146.9**

（注）⑴ 規模５人以上の事業所。　　資料：県統計課
⑵ 年数値は平均値。
⑶ 平成21年までの「運輸業・郵便業」の値は「運輸業」の値。
⑷ 平成22年１月から日本標準産業分類（平成19年11月改定）に基づき表章している。なお，平成21年以前と接続しない産業は，表中において「－」と表記している。

7　職業紹介状況

（単位：人，件）

年度・月	一般職業紹介（パートタイムを含む）							雇用保険受給者実人員（年度数値は月平均）
	新規求人数	新規求職申込件数	月間有効求人数	月間有効求職者数	就職件数	新規求人倍率	有効求人倍率	
平成22年度	133 983	155 724	27 904	53 284	43 658	0.86	0.52	12 422
23	163 359	153 375	35 121	50 842	46 008	1.07	0.69	11 877
24	172 344	143 607	38 500	48 555	46 341	1.21	0.80	10 913
24．6	13 085	11 581	37 143	50 250	4 046	1.21	0.82	11 241
7	14 152	10 986	37 474	48 817	3 867	1.19	0.82	11 595
8	15 182	11 076	37 917	47 660	3 340	1.27	0.81	11 785
9	14 203	11 770	39 409	47 577	3 795	1.14	0.80	11 048
10	14 780	12 917	40 064	49 006	4 175	1.11	0.78	11 227
11	15 293	10 421	40 069	47 344	3 643	1.22	0.78	10 837
12	11 398	8 132	36 611	43 249	3 012	1.16	0.79	10 488
25．1	14 445	12 553	37 166	44 049	3 054	1.13	0.79	10 820
2	16 215	12 558	39 516	46 127	3 453	1.23	0.79	10 344
3	14 375	13 264	40 609	49 817	4 945	1.19	0.79	10 184
4	13 013	15 597	37 174	52 399	4 353	1.11	0.77	10 584
5	13 977	12 985	36 182	52 638	3 921	1.18	0.77	12 121
6	**12 920**	**10 857**	**35 735**	**50 397**	**3 677**	**1.25**	**0.79**	**11 905**

（注）⑴ 月別の求人倍率は季節調整値。　　資料：茨城労働局職業安定課
⑵ 年別の月間有効求人数，月間有効求職者数，新規求人倍率，有効求人倍率は年平均値の値。

8　家計主要指標（水戸市・全国）

年　月	勤労者世帯								二人以上の世帯		(6) 消費者物価指数
	実収入	(1) 可処分所得	消費支出	(2) 黒字	貯蓄純増	(3) 平均消費性向	(4) 実質実収入指数	(4) 実質消費支出指数	消費支出	(5) エンゲル係数	
水　戸　市											
平成21年	561 539	454 785	333 969	120 816	91 016	73.4	93.2	94.4	319 084	21.0	99.7
22	604 247	484 534	354 915	129 619	75 996	73.2	100.0	100.0	318 633	20.7	100.0
23	542 854	442 923	320 836	122 086	85 589	72.4	89.8	90.3	294 859	21.3	100.1
24．6	878 697	684 426	376 246	308 180	227 498	55.0	145.4	106.0	332 217	18.7	100.0
7	718 565	575 944	328 090	247 854	172 709	57.0	119.5	92.9	276 330	24.8	99.5
8	552 607	441 163	368 737	72 426	77 082	83.6	91.6	104.1	308 299	21.3	99.8
9	498 213	400 298	300 223	100 075	36 853	75.0	82.4	84.5	253 492	25.9	100.1
10	528 164	425 897	323 452	102 445	43 659	75.9	87.1	90.9	294 584	22.6	100.3
11	557 937	443 180	359 513	83 668	△150 707	81.1	92.3	101.3	320 319	20.3	100.0
12	1 293 907	1 063 574	368 586	694 988	646 167	34.7	214.1	103.9	350 857	22.8	100.0
25．1	508 990	401 100	314 544	86 557	69 959	78.4	84.2	88.5	286 712	21.9	100.1
2	555 041	447 328	286 726	160 602	147 072	64.1	92.1	81.0	259 235	23.6	99.7
3	522 326	413 829	291 973	121 856	112 416	70.6	86.3	82.1	270 844	22.9	100.2
4	525 671	395 714	365 419	30 295	30 134	92.3	86.3	102.1	309 803	18.6	100.8
5	475 204	349 579	303 901	45 678	26 069	86.9	77.9	84.8	279 987	23.2	101.0
6	**913 375**	**739 701**	**294 482**	**445 218**	**400 968**	**39.8**	**149.7**	**82.2**	**270 405**	**23.4**	**101.0**

（注）(1) 実収入－非消費支出　(2) 可処分所得－消費支出　(3) 消費支出÷可処分所得
(4) 当該項目÷消費者物価指数

9　実収入及び実支出（1か月・1世帯当たり）（水戸市・勤労者世帯）

年　月	集計世帯数	世帯人員	有業人員	世帯主の年齢	実収入	勤め先収入	うち世帯主	世帯主の配偶者	その他の実収入	実支出	消費支出計
平成21年	50	3.18	1.63	47.5	561 539	533 408	460 989	66 694	28 131	440 723	333 969
22	52	3.28	1.70	48.4	604 247	574 709	489 055	78 983	29 538	474 627	354 915
23	51	3.24	1.68	48.8	542 854	505 662	432 777	70 620	37 192	420 768	320 836
24．6	52	3.28	1.71	48.0	878 697	821 284	753 930	58 941	57 413	570 517	376 246
7	49	3.21	1.75	48.1	718 565	703 357	643 253	51 691	15 208	470 711	328 090
8	51	3.09	1.71	48.6	552 607	525 109	457 843	60 833	27 498	480 181	368 737
9	50	3.12	1.66	48.8	498 213	486 535	419 303	59 265	11 678	398 137	300 223
10	53	3.24	1.57	47.3	528 164	479 622	407 960	62 295	48 542	425 719	323 452
11	51	3.20	1.56	48.0	557 937	542 937	468 913	71 801	15 000	474 270	359 513
12	50	3.21	1.54	47.2	1 293 907	1 231 060	1 047 620	179 282	62 847	598 919	368 586
25．1	51	3.32	1.58	46.6	508 990	491 422	395 159	90 063	17 568	422 433	314 544
2	50	3.25	1.56	46.8	555 041	491 208	407 383	83 825	63 833	394 438	286 726
3	50	3.17	1.56	46.7	522 326	503 940	420 873	83 066	18 386	400 470	291 973
4	53	3.21	1.56	46.3	525 671	486 352	401 246	83 963	39 319	495 376	365 419
5	50	3.24	1.54	45.9	475 204	469 316	388 788	79 334	5 888	429 526	303 901
6	**50**	**3.31**	**1.58**	**46.7**	**913 375**	**847 766**	**716 901**	**129 688**	**65 609**	**468 157**	**294 482**

（単位：円，％）

勤労者世帯								二人以上の世帯		(6)	年月
実収入	(1) 可処分所得	消費支出	(2) 黒字	貯蓄純増	(3) 平均消費性向	(4) 実質実収入指数	(4) 実質消費支出指数	消費支出	(5) エンゲル係数	消費者物価指数	
全国											
518 226	427 912	319 060	108 852	69 519	74.6	98.8	99.5	291 737	23.4	100.7	平成21年
520 692	429 967	318 315	111 653	76 832	74.0	100.0	100.0	290 244	23.3	100.0	22
510 117	420 500	308 826	111 675	76 783	73.4	98.3	97.3	282 955	23.6	99.7	23
712 592	581 983	292 937	289 046	244 431	50.3	137.4	92.4	269 810	24.1	99.6	24．6
557 032	448 673	312 592	136 082	99 329	69.7	107.7	98.9	283 295	23.4	99.3	7
470 470	390 041	310 643	79 397	43 831	79.6	90.9	98.2	286 036	23.9	99.4	8
422 046	345 980	299 821	46 159	21 269	86.7	81.4	94.6	266 705	24.4	99.6	9
482 101	401 061	315 161	85 900	60 732	78.6	93.0	99.4	284 238	23.6	99.6	10
432 681	354 350	300 181	54 169	23 549	84.7	83.8	95.1	273 772	23.5	99.2	11
902 928	755 418	359 482	395 935	341 103	47.6	174.6	113.7	325 492	25.4	99.3	12
433 858	354 287	321 065	33 222	△17 126	90.6	83.9	101.6	288 934	22.0	99.3	25．1
476 256	395 795	298 682	97 113	55 887	75.5	92.1	94.6	268 099	23.0	99.2	2
444 379	363 271	350 957	12 314	3 002	96.6	85.9	110.9	316 166	21.9	99.4	3
479 854	385 584	340 423	45 161	6 166	88.3	92.4	107.3	304 382	21.8	99.7	4
422 724	318 353	307 926	10 427	△16 978	96.7	81.3	96.9	282 366	24.5	99.8	5
728 678	**591 825**	**296 512**	**295 313**	**259 318**	**50.1**	**140.2**	**93.3**	**269 418**	**25.0**	**99.8**	**6**

（注）(5) 食料費÷消費支出
(6) 平成22年＝100，持家の帰属家賃を含む総合指数

資料：総務省統計局

（単位：世帯，人，歳，円）

実支出											年月
消費支出										非消費支出	
食料	住居	光熱・水道	家具・家事用品	被服及び履物	保健医療	交通通信	教育	教養娯楽	その他の消費支出		
63 724	21 000	20 758	9 909	15 298	13 895	55 862	21 805	28 341	83 378	106 754	平成21年
70 038	19 472	21 511	12 160	13 717	12 418	54 687	19 944	37 177	93 791	119 712	22
66 921	23 181	21 022	12 041	13 280	10 337	46 735	17 642	28 313	81 363	99 932	23
65 245	16 614	18 819	8 638	17 301	8 549	112 106	14 063	30 095	84 816	194 271	24．6
72 757	45 771	15 709	13 435	14 631	10 295	51 443	17 225	22 631	64 194	142 621	7
72 588	24 741	19 053	9 986	9 709	15 577	88 698	11 034	43 106	74 245	111 444	8
72 014	29 287	17 916	11 407	11 227	12 483	37 213	19 043	30 290	59 342	97 914	9
71 384	19 548	18 216	9 912	14 305	9 845	46 050	49 380	30 929	53 883	102 267	10
65 301	50 210	20 248	12 465	18 030	12 047	76 161	17 265	27 365	60 420	114 757	11
81 025	21 714	23 860	22 433	21 030	11 763	51 783	13 410	39 479	82 089	230 333	12
66 056	17 137	29 795	10 466	15 911	8 765	37 816	19 195	35 064	74 339	107 889	25．1
64 712	30 129	32 197	7 082	10 461	14 168	38 004	12 615	25 591	51 768	107 713	2
62 414	19 373	27 214	11 096	18 980	15 879	39 050	10 294	31 181	56 492	108 497	3
59 189	11 838	23 439	13 214	12 164	11 092	96 510	13 739	27 785	96 808	129 957	4
67 915	13 622	18 561	8 048	12 860	10 719	42 288	16 436	31 081	82 371	125 624	5
64 228	**15 738**	**19 074**	**9 180**	**14 080**	**17 854**	**42 950**	**11 741**	**31 864**	**67 775**	**173 675**	**6**

資料：総務省統計局

10　消費者物価指数（水戸市）

年　月	総　合	対前年（月）上昇率（%）	対前年同　月上昇率（%）	食　料	穀　類	魚介類	肉　類	野菜・海　藻	外　食	住　居
平成22年	100.0	0.3	－	100.0	100.0	100.0	100.0	100.0	100.0	100.0
23	100.1	0.1	－	99.8	99.4	104.0	101.0	95.3	99.9	100.7
24	100.1	0.1	－	100.0	101.4	103.8	101.0	95.7	98.5	100.2
24．6	100.0	△0.5	0.0	99.8	99.9	102.6	103.3	91.7	98.7	100.1
7	99.5	△0.5	△0.5	99.1	101.3	104.7	97.3	88.8	98.7	100.0
8	99.8	0.3	△0.6	99.2	100.7	107.1	99.5	89.4	98.7	100.0
9	100.1	0.4	△0.2	99.1	102.3	105.5	101.2	88.7	98.4	100.1
10	100.3	0.1	0.4	100.0	104.7	101.9	102.5	95.3	98.4	100.1
11	100.0	△0.3	0.3	99.9	105.4	102.3	103.2	96.6	98.1	100.2
12	100.0	△0.1	△0.1	99.7	104.4	101.0	101.9	99.6	98.1	100.1
25．1	100.1	0.1	0.0	101.7	104.4	102.8	104.1	110.0	98.1	100.2
2	100.0	△0.1	△0.1	100.4	104.5	102.1	103.3	98.9	98.4	100.5
3	100.2	0.3	△0.4	100.1	104.0	100.9	103.5	96.4	98.4	100.4
4	100.8	0.6	0.1	100.0	102.6	102.6	105.0	97.4	98.4	100.5
5	101.0	0.1	0.4	100.0	101.8	102.2	104.3	94.5	98.9	100.6
6	**101.0**	**0.1**	**1.0**	**100.3**	**101.3**	**105.3**	**101.1**	**93.3**	**98.9**	**100.5**

11　農水産物の平均販売価格

年　月	だいこん（1 kg）	にんじん（1 kg）	ごぼう（1 kg）	れんこん（1 kg）	はくさい（1 kg）	きゃべつ（1 kg）	ねぎ（1 kg）	なす（1 kg）	とまと（1 kg）
平成22年	88	127	157	422	67	95	308	329	360
23	75	121	185	383	53	74	227	347	331
24	86	114	175	422	58	76	246	310	382
24．6	68	148	245	1 179	38	48	291	371	289
7	77	151	188	1 151	52	47	265	331	258
8	72	97	153	550	64	48	227	161	218
9	90	121	133	363	57	50	308	163	299
10	62	104	139	290	54	39	268	222	524
11	53	87	148	305	38	46	222	371	565
12	78	101	123	372	46	77	190	519	443
25．1	99	117	142	296	68	113	218	454	344
2	105	111	102	284	65	105	222	407	427
3	75	145	101	243	48	82	212	371	435
4	70	169	74	287	50	100	270	416	389
5	61	136	123	296	33	51	271	312	244
6	**67**	**132**	**138**	**722**	**48**	**76**	**353**	**361**	**248**

（平成22年＝100）

光熱・水道	家具・家事用品	被服及び履物	保健医療	交通・通信	自動車等関係費	教育	教養娯楽	諸雑費	生鮮食品を除く総合	年月
100.0	100.0	100.0	100.0	100.0	100.0	100.0	100.0	100.0	100.0	平成22年
103.4	97.4	101.8	98.9	101.2	102.1	96.6	95.7	104.3	100.1	23
109.3	96.9	103.3	98.1	101.7	103.5	96.8	92.7	104.1	100.2	24
107.9	97.5	104.3	98.4	100.8	102.2	96.9	93.4	104.2	100.2	24．6
108.0	96.7	100.2	98.1	100.6	101.7	96.9	92.7	104.0	99.8	7
109.1	95.8	99.5	97.7	101.3	102.8	96.9	94.0	103.9	99.9	8
113.0	95.5	105.0	98.2	102.1	104.0	96.9	91.8	104.2	100.4	9
112.9	95.8	105.4	98.4	101.8	103.6	96.9	91.6	103.7	100.5	10
112.7	95.9	105.3	97.8	101.3	102.7	96.9	90.1	104.0	100.2	11
112.8	94.1	103.6	97.6	101.8	103.0	96.9	90.7	104.1	100.1	12
112.5	93.3	98.6	97.6	102.0	103.5	96.9	89.8	103.3	99.8	25．1
112.4	93.5	95.9	97.9	103.2	105.6	96.9	90.3	103.4	100.0	2
112.0	94.5	100.8	98.2	103.0	105.0	96.9	91.0	104.6	100.3	3
114.0	94.5	103.9	97.9	103.6	106.4	97.9	92.6	104.6	100.9	4
115.9	95.7	102.7	97.9	103.9	106.1	97.9	92.5	104.6	101.1	5
117.1	**94.4**	**103.6**	**98.0**	**103.7**	**106.0**	**97.9**	**91.9**	**104.8**	**101.2**	**6**

（注）⑴ 「総合指数」は，持家の帰属家賃を含む総合指数である。
⑵ 対前年同月上昇率及び対前月上昇率は，各基準年の公表値による。

資料：県統計課

（単位：円）

きゅうり（1 kg）	ピーマン（1 kg）	かんしょ（1 kg）	レタス（1 kg）	まぐろ（1 kg）	かつお（1 kg）	さけ（1 kg）	いわし（1 kg）	さば（1 kg）	年月
271	445	130	176	1 842	515	779	309	284	平成22年
242	344	118	143	1 939	588	797	301	302	23
248	348	100	176	2 716	622	698	264	244	24
159	211	123	121	2 314	616	659	260	249	24．6
197	237	127	98	2 482	556	636	256	254	7
161	226	111	114	2 969	608	736	285	234	8
144	200	83	111	3 154	543	737	331	223	9
228	244	81	110	3 038	623	669	325	255	10
325	222	75	163	2 851	726	543	264	247	11
574	451	72	409	3 106	1 286	747	265	238	12
466	831	91	435	3 498	1 011	792	298	271	25．1
292	718	82	262	2 950	629	723	224	237	2
210	527	80	134	2 944	622	621	196	216	3
234	456	77	170	3 006	608	800	237	257	4
142	294	93	113	3 258	535	881	230	261	5
223	**287**	**102**	**99**	**2 135**	**496**	**832**	**240**	**262**	**6**

（注）⑴ 野菜は，水戸市公設地方卸売市場の販売価格による。
⑵ 年価格は，年の加重平均値である。

資料：水戸市公設地方卸売市場（TEL 029-226-2331）

12　鉱工業指数（季節調整済指数）

(1)　生産指数

年　月	鉱工業	製造工業	鉄鋼業	非鉄金属工業	金属製品工業	一般機械工業	電気機械工業	情報通信機械工業	電子部品・デバイス	輸送機械工業	精密機械工業	窯業・土石製品工業	化学工業	石油・石炭製品工業
	ウエイト 10 000.0	9 995.4	916.2	429.6	627.0	1 668.6	925.1	159.1	633.4	210.7	46.2	395.5	1 598.6	34.6
平成22年	89.4	89.4	95.4	85.0	81.6	77.1	107.9	27.3	55.2	81.8	199.5	82.0	99.6	103.7
23	87.0	87.0	84.7	78.8	81.9	89.0	105.4	21.1	43.5	68.6	220.9	75.3	84.5	84.1
24	95.9	95.9	89.3	79.7	89.4	100.4	116.3	23.8	46.2	65.7	244.0	81.4	98.1	116.0
24．5	93.5	93.5	96.6	79.5	85.8	103.1	98.7	37.8	44.5	65.3	287.8	83.2	91.9	100.9
6	94.2	94.2	76.1	74.1	85.6	104.0	119.8	37.6	47.8	61.6	311.2	75.3	90.5	122.6
7	96.9	96.9	95.3	79.1	86.0	109.1	139.4	24.1	42.9	64.2	245.8	79.9	99.5	126.2
8	100.1	100.0	90.9	75.5	86.0	108.3	117.1	25.6	44.5	60.5	244.2	83.7	118.4	127.0
9	91.9	91.9	81.9	77.3	83.7	93.5	117.2	16.3	38.1	56.2	157.9	79.2	95.9	103.7
10	87.9	87.9	78.9	82.6	87.8	94.2	91.2	17.6	47.7	54.8	152.8	77.6	80.0	113.9
11	90.5	90.5	83.7	75.5	80.2	88.5	93.9	13.8	48.1	52.6	192.7	85.5	98.6	102.2
12	94.1	94.1	81.1	75.9	82.6	89.6	125.9	19.5	45.2	60.0	197.3	85.7	97.9	119.5
25．1	89.7	89.7	92.6	79.6	77.8	91.6	93.1	25.6	29.6	62.6	252.8	91.1	84.9	107.5
2	94.4	94.4	93.4	80.3	77.9	87.5	101.6	24.2	39.6	65.3	214.0	89.7	100.9	114.2
3	97.1	97.1	95.6	75.8	83.5	90.3	133.4	23.3	35.8	64.8	190.5	94.0	101.8	109.6
4	97.1	97.1	82.0	71.5	79.5	85.7	82.2	33.7	39.1	68.7	236.1	94.8	132.1	110.9
5	**94.6**	**94.6**	**92.9**	**70.9**	**80.7**	**93.3**	**75.6**	**36.7**	**36.5**	**62.3**	**249.1**	**98.2**	**128.3**	**132.6**
(%) 対前月増減率	**△2.6**	**△2.6**	**13.3**	**△0.8**	**1.5**	**8.9**	**△8.0**	**8.9**	**△6.6**	**△9.3**	**5.5**	**3.6**	**△2.9**	**19.6**
対前年同月増減率	**1.1**	**1.1**	**△3.9**	**△10.8**	**△5.9**	**△9.5**	**△23.3**	**△3.0**	**△18.0**	**△4.6**	**△13.4**	**18.0**	**39.6**	**31.4**

13　鉱工業指数（季節調整済指数）

(2)　出荷指数

年　月	鉱工業	製造工業	鉄鋼業	非鉄金属工業	金属製品工業	一般機械工業	電気機械工業	情報通信機械工業	電子部品・デバイス	輸送機械工業	精密機械工業	窯業・土石製品工業	化学工業	石油・石炭製品工業
	ウエイト 10 000.0	9 998.7	767.4	576.1	542.3	1 776.1	818.4	124.9	529.0	330.4	37.1	294.3	1 385.1	402.3
平成22年	87.8	87.8	96.1	89.2	83.1	73.2	106.9	28.6	41.7	83.3	204.5	83.2	101.1	104.5
23	83.8	83.8	83.2	79.3	86.1	77.7	105.9	22.2	31.7	57.8	227.6	87.1	85.1	86.7
24	92.7	92.7	89.8	79.9	90.6	87.6	117.7	23.5	31.8	53.9	250.1	94.6	102.3	119.7
24．5	93.7	93.7	102.0	73.1	89.5	102.7	103.1	40.5	31.6	56.2	287.8	93.7	100.9	114.1
6	91.8	91.8	90.3	77.8	89.4	89.9	113.5	32.2	31.7	53.0	331.6	90.8	95.8	136.6
7	93.2	93.2	86.6	77.6	90.0	94.6	130.4	24.9	28.6	52.8	254.4	95.6	105.0	136.4
8	93.9	93.9	88.0	75.1	90.2	85.6	121.7	26.5	30.9	49.6	250.5	93.6	108.7	135.6
9	91.5	91.5	85.8	76.9	89.9	86.6	116.0	17.8	26.8	43.8	167.5	92.9	105.1	113.4
10	85.8	85.8	80.8	75.4	91.6	78.5	96.6	19.5	31.5	43.4	156.7	97.0	87.4	113.4
11	85.8	85.8	84.1	75.6	88.5	74.5	107.8	15.1	31.0	40.1	199.5	96.3	97.5	109.7
12	90.6	90.6	77.8	86.0	93.7	72.9	139.4	17.6	27.8	46.5	200.4	99.7	103.9	111.9
25．1	87.9	87.9	87.8	79.3	88.0	73.3	106.9	23.4	21.5	54.2	252.0	94.3	95.3	100.2
2	93.9	93.9	94.2	81.7	88.8	84.3	110.8	24.4	22.5	54.9	206.0	101.3	107.7	122.2
3	96.7	96.8	92.8	77.6	91.0	94.7	131.6	22.1	25.1	53.9	187.4	103.1	105.3	111.8
4	89.3	89.3	92.7	71.8	90.8	71.0	98.9	34.1	24.6	58.0	238.6	100.6	113.0	107.0
5	**93.9**	**93.9**	**96.9**	**67.5**	**93.5**	**78.0**	**90.1**	**39.1**	**22.6**	**53.4**	**248.9**	**105.5**	**138.4**	**148.0**
(%) 対前月増減率	**5.2**	**5.2**	**4.5**	**△6.0**	**3.0**	**9.9**	**△8.9**	**14.7**	**△8.1**	**△7.9**	**4.3**	**4.9**	**22.5**	**38.3**
対前年同月増減率	**0.2**	**0.2**	**△5.0**	**△7.6**	**4.5**	**△24.0**	**△12.6**	**△3.3**	**△28.5**	**△5.1**	**△13.5**	**12.5**	**37.1**	**29.7**

（平成17年＝100）

プラスチック製品工業	パルプ・紙・紙加工品工業	繊維工業	食料品・たばこ工業	その他工業	ゴム製品工業	家具工業	印刷業	木材・木製品工業	その他製品工業	鉱業	電力・ガス事業	産業総合	機械工業	(旧)電気機械工業	年月
ウエイト															
725.7	118.4	57.7	1 083.6	365.4	122.3	62.0	114.6	35.9	30.6	4.6	341.0	10 341.0	3 643.1	1 717.6	
83.1	94.5	77.7	106.1	103.6	86.8	55.6	118.1	201.4	99.3	78.3	85.7	89.2	80.8	81.0	平成22年
80.0	93.6	76.8	110.1	121.1	72.7	81.3	175.7	192.6	106.8	80.6	89.2	87.0	82.8	74.8	23
85.5	95.2	73.1	119.4	146.0	65.7	79.6	256.7	219.9	100.0	94.1	121.9	96.8	91.5	81.9	24
84.9	93.5	71.8	123.5	149.2	71.9	83.4	268.8	204.7	99.6	191.7	123.6	95.1	88.2	72.9	24．5
86.3	95.4	74.1	111.7	149.0	69.3	83.1	263.6	221.2	96.4	77.6	124.7	95.4	96.4	86.7	6
83.6	97.3	72.5	111.3	147.4	65.0	80.3	264.2	227.7	101.9	88.3	104.1	97.5	96.9	87.4	7
87.3	93.8	74.5	122.7	154.3	66.6	78.0	280.7	219.9	92.7	108.8	129.2	101.0	93.4	79.3	8
78.2	88.8	80.1	124.2	147.3	62.7	79.5	265.6	216.9	94.6	113.4	117.7	92.7	85.5	80.5	9
83.1	97.3	65.1	117.7	145.2	66.1	78.0	261.3	219.3	102.8	91.3	97.3	88.3	80.4	66.9	10
85.0	96.6	65.4	111.6	141.7	57.7	82.4	238.9	217.3	102.7	104.3	79.4	89.9	79.6	68.0	11
88.5	95.3	75.9	119.8	145.7	56.7	75.7	253.1	232.9	107.7	98.3	176.0	95.8	88.9	86.0	12
85.1	95.8	72.6	124.6	143.3	57.6	81.6	263.2	222.7	95.2	79.3	141.9	91.4	79.2	63.6	25．1
89.3	108.6	71.5	129.9	147.1	62.4	82.3	250.5	223.0	106.2	89.7	140.8	95.5	81.5	70.6	2
89.7	102.6	75.9	119.9	138.7	63.1	69.6	254.9	246.7	94.6	81.0	96.5	97.2	93.4	95.4	3
81.6	96.7	72.1	121.9	159.6	70.7	76.8	271.5	248.2	103.8	104.5	89.4	97.4	75.9	60.7	4
85.6	**96.9**	**71.3**	**128.2**	**156.1**	**68.3**	**73.2**	**294.0**	**229.5**	**96.9**	**159.9**	**123.2**	**96.2**	**76.1**	**57.4**	**5**
4.9	**0.2**	**△1.1**	**5.2**	**△2.2**	**△3.4**	**△4.7**	**8.3**	**△ 7.5**	**△6.6**	**53.0**	**37.8**	**△1.2**	**0.3**	**△5.4**	（%）対前月増減率
0.9	**3.7**	**△0.7**	**3.8**	**4.6**	**△5.0**	**△12.1**	**9.4**	**12.1**	**△2.7**	**△16.6**	**△0.3**	**1.1**	**△13.7**	**△21.2**	対前年同月増減率

（注）年指数及び対前年同月増減率は原指数による。　　資料：県統計課

（平成17年＝100）

プラスチック製品工業	パルプ・紙・紙加工品工業	繊維工業	食料品・たばこ工業	その他工業	ゴム製品工業	家具工業	印刷業	木材・木製品工業	その他製品工業	鉱業	電力・ガス事業	産業総合	機械工業	(旧)電気機械工業	年月
ウエイト															
697.2	141.7	43.6	1 247.2	285.6	96.9	58.6	80.6	29.9	19.6	1.3	415.5	10 415.5	3 615.9	1 472.3	
85.9	87.2	76.5	95.3	101.1	87.6	54.1	118.1	189.0	104.5	68.5	85.9	87.7	76.9	76.8	平成22年
83.3	88.9	69.8	99.6	118.8	74.2	84.9	175.6	181.9	110.1	75.2	89.4	84.0	75.1	72.1	23
87.1	89.6	72.6	104.0	141.2	66.2	85.0	256.4	207.0	105.5	71.3	122.2	93.9	82.6	78.9	24
86.7	87.3	76.7	102.2	144.5	71.4	88.9	266.6	198.6	100.3	83.7	121.6	94.8	87.4	71.6	24．5
88.8	90.9	71.3	100.2	143.1	69.3	89.5	264.4	205.9	102.7	89.3	128.8	93.4	84.2	79.8	6
83.4	88.9	68.6	97.7	140.8	66.1	83.4	263.3	216.6	98.4	84.9	105.6	94.4	84.7	79.0	7
85.9	87.1	67.5	107.3	147.7	66.4	85.0	280.7	208.7	100.1	84.7	129.8	95.1	80.8	76.0	8
84.3	83.0	70.2	103.2	143.0	61.8	89.1	264.7	200.7	104.6	49.3	117.8	92.4	80.6	76.7	9
84.5	89.4	67.1	101.2	144.4	65.2	86.2	261.0	241.4	91.3	47.7	97.2	86.5	70.8	63.8	10
85.8	90.1	71.3	99.8	137.6	56.8	85.7	238.8	237.6	105.1	71.4	79.5	85.5	68.6	69.3	11
88.0	94.2	77.0	101.5	139.0	57.0	85.9	253.3	212.4	114.5	41.4	175.2	93.6	78.6	89.4	12
87.7	89.8	85.0	107.4	140.2	57.0	81.5	263.1	208.0	115.6	47.6	141.7	90.1	72.6	68.1	25．1
89.6	93.2	86.7	108.6	145.5	64.9	87.2	250.5	226.7	113.7	45.2	140.0	95.4	78.2	71.4	2
89.4	94.9	92.8	110.2	133.1	61.7	70.4	254.6	215.5	121.2	44.1	96.2	96.9	93.1	93.4	3
87.4	92.9	97.9	103.1	152.9	72.8	80.5	271.6	223.3	100.8	94.5	89.3	89.3	68.4	65.3	4
85.6	**93.8**	**100.4**	**106.2**	**153.4**	**68.1**	**79.9**	**291.5**	**239.6**	**109.2**	**91.2**	**121.2**	**94.9**	**70.1**	**60.8**	**5**
△2.1	**1.0**	**2.6**	**3.0**	**0.3**	**△6.5**	**△0.7**	**7.3**	**7.3**	**8.3**	**△3.5**	**35.7**	**6.3**	**2.5**	**△6.9**	（%）対前月増減率
△1.3	**7.4**	**30.9**	**3.9**	**6.2**	**△4.6**	**△10.1**	**9.4**	**20.6**	**8.9**	**8.9**	**△0.3**	**0.1**	**△19.7**	**△15.1**	対前年同月増減率

（注）年指数及び対前年同月増減率は原指数による。　　資料：県統計課

14　鉱工業指数（季節調整済指数）

(3)　在庫指数

年月	鉱工業	製造工業	鉄鋼業	非鉄金属工業	金属製品工業	一般機械工業	電気機械工業	情報通信機械工業	電子部品・デバイス	輸送機械工業	精密機械工業	窯業・土石製品工業	化学工業	石油・石炭製品工業
	ウエイト 10 000.0	9 996.5	1 559.6	576.4	741.2	1 022.6	316.7	35.1	169.4	26.6	－1 036.4	2 044.8	311.2	
平成22年	96.3	96.3	106.2	102.4	67.6	111.5	93.5	19.0	6.4	x	－	68.4	106.7	66.4
23	103.6	103.6	115.2	111.6	82.5	114.1	115.4	0.0	8.6	x	－	81.8	116.1	67.4
24	110.5	110.5	118.8	93.1	92.7	150.8	104.8	0.0	10.8	x	－	86.0	123.8	65.8
24．5	108.2	108.1	116.0	94.0	87.1	133.1	96.3	0.0	13.0	x	－	92.3	120.2	62.9
6	107.0	107.0	102.1	93.0	88.0	144.1	89.7	0.0	9.9	x	－	90.0	123.5	71.4
7	111.0	111.1	115.6	90.5	91.1	147.6	107.4	0.0	9.6	x	－	86.7	127.0	65.2
8	114.8	114.8	118.7	93.4	94.9	171.8	116.5	0.0	9.9	x	－	85.4	131.6	58.5
9	115.5	115.5	121.7	101.3	97.5	171.1	124.4	0.0	8.9	x	－	83.2	136.3	65.6
10	114.4	114.4	119.6	110.6	104.7	163.8	123.4	0.0	9.4	x	－	75.6	131.5	71.3
11	114.7	114.7	116.3	115.0	104.2	177.6	108.7	0.0	7.8	x	－	75.4	133.4	59.9
12	112.5	112.5	118.9	88.2	108.8	176.4	97.6	0.0	8.8	x	－	75.1	126.3	68.5
25．1	114.7	114.7	119.5	79.9	105.4	178.5	101.7	0.0	8.7	x	－	86.2	125.7	69.0
2	110.3	110.3	114.0	74.1	101.2	164.5	112.0	0.0	10.7	x	－	84.7	114.9	67.2
3	105.6	105.6	111.6	76.2	99.7	134.7	112.1	0.0	11.7	x	－	87.2	116.3	67.2
4	108.9	108.8	98.9	82.1	98.1	155.1	120.6	0.0	10.0	x	－	89.9	120.3	77.2
5	**108.8**	**108.7**	**97.8**	**85.4**	**95.0**	**162.4**	**120.4**	**0.0**	**11.9**	x	－	**91.6**	**116.6**	**64.5**
(%) 対前月増減率	**△0.1**	**△0.1**	**△1.1**	**4.0**	**△ 3.2**	**4.7**	**△0.2**	－	**19.0**	x	－	**1.9**	**△3.1**	**△16.5**
対前年同月増減率	**0.5**	**0.5**	**△15.7**	**△9.2**	**9.2**	**22.0**	**25.1**	－	**△8.9**	x	－	**△0.8**	**△3.0**	**2.5**

15　大口電力使用量

（単位：千kWh）

年度・月	総数	鉱工業						その他	
		鉱業	製造業					鉄道業	その他
			化学工業	鉄鋼業	機械器具製造業	その他	製造業計		
平成22年度	11 503 948	2 003	1 800 581	1 399 700	2 698 006	4 357 435	10 255 721	151 313	1 094 911
23	10 865 669	2 377	1 704 602	1 618 317	2 508 335	4 100 337	9 931 590	148 280	783 422
24	10 641 674	2 504	1 713 970	1 626 466	2 363 285	4 083 044	9 786 765	151 669	700 735
24．6	831 613	226	89 776	101 220	213 785	354 303	759 083	11 435	60 870
7	871 421	234	119 500	116 609	214 045	351 673	801 826	13 018	56 342
8	886 084	233	135 045	122 530	188 448	366 980	813 004	13 938	58 909
9	905 664	206	132 358	142 008	213 249	347 325	834 941	12 448	58 069
10	935 896	193	172 988	135 957	198 233	356 953	864 131	11 753	59 819
11	906 731	238	157 592	134 340	188 751	353 016	833 700	12 180	60 614
12	867 745	230	156 158	132 798	181 537	323 728	794 220	13 851	59 445
25．1	860 539	167	159 211	142 021	179 516	306 230	786 978	14 227	59 166
2	869 064	198	148 980	127 949	186 935	333 317	797 182	12 865	58 819
3	905 233	223	184 665	142 554	187 158	324 355	838 732	12 704	53 573
4	920 370	215	218 628	110 427	182 084	340 739	851 876	11 508	56 770
5	862 623	109	170 481	115 628	181 441	324 216	791 767	11 645	59 102
6	**902 925**	**224**	**181 622**	**111 562**	**196 867**	**338 595**	**828 647**	**11 436**	**62 618**

（注）(1) 数値は東京電力茨城支店のものである。　　資料：東京電力茨城支店（TEL 029-225-1511）
(2) 大口電力とは，主に動力用に使用され，契約が500kW以上のものをいう。
(3) 製造業その他とは，食料品製造業，繊維工業，パルプ・紙・紙加工品製造業，石油製品・石炭製品製造業，ゴム製品製造業，窯業・土石製品製造業，非鉄金属製造業，製造業その他をいう。
(4) 四捨五入の関係上，総数が一致しないことがある。

（平成17年＝100）

プラスチック製品工業	パルプ・紙・紙加工品工業	繊維工業	食料品・たばこ工業	その他工業	ゴム製品工業	家具工業	印刷業	木材・木製品工業	その他製品工業	鉱業	電力・ガス事業	産業総合	機械工業	(旧)電気機械工業	年月
ウエイト															
1107.7	143.4	96.5	526.9	282.0	62.3	107.6	－	70.6	41.5	3.5	－	10000.0	1570.4	521.2	
92.1	123.9	x	104.5	164.6	112.8	64.4	－	398.0	105.2	135.8	－	96.3	95.6	60.2	平成22年
95.7	126.5	x	107.8	158.3	96.5	77.9	－	352.7	129.2	122.5	－	103.6	98.5	72.9	23
103.7	130.3	x	103.7	169.5	78.3	78.1	－	400.2	150.7	122.8	－	110.5	120.5	67.2	24
105.1	123.7	x	104.3	175.7	74.6	91.0	－	421.2	146.9	126.8	－	108.2	109.5	63.3	24．5
105.1	126.8	x	105.1	177.8	71.5	89.3	－	427.6	145.6	119.5	－	107.0	113.5	58.1	6
106.3	134.6	x	106.9	181.0	67.9	99.9	－	426.1	153.2	109.1	－	111.0	119.2	68.5	7
105.5	131.4	x	101.9	183.2	74.2	97.2	－	443.0	152.6	105.5	－	114.8	136.1	74.9	8
103.1	133.2	x	107.5	177.8	78.2	76.6	－	442.2	147.6	120.4	－	115.5	137.0	79.4	9
100.5	136.9	x	112.5	166.7	77.3	68.8	－	397.6	159.8	160.5	－	114.4	132.5	78.4	10
101.9	138.1	x	106.2	162.0	74.5	74.6	－	372.5	159.2	170.7	－	114.7	136.8	67.9	11
102.0	126.2	x	107.7	160.8	78.5	64.9	－	372.8	158.4	166.2	－	112.5	137.5	62.3	12
101.9	127.6	x	100.5	156.3	83.7	66.9	－	362.3	156.2	180.1	－	114.7	139.1	65.0	25．1
103.8	150.7	x	106.9	148.8	78.7	62.3	－	338.3	152.3	183.2	－	110.3	131.8	72.2	2
106.2	156.8	x	96.4	155.9	79.8	69.0	－	343.9	138.6	161.4	－	105.6	106.8	69.3	3
102.6	152.9	x	101.0	156.8	75.3	81.0	－	359.5	144.8	134.2	－	108.9	125.7	74.4	4
104.4	**143.7**	x	**111.2**	**156.6**	**77.9**	**83.0**	－	**357.2**	**140.0**	**203.9**	－	**108.8**	**133.8**	**78.0**	**5**
1.8	**△6.0**	x	**10.1**	**△0.1**	**3.5**	**2.5**	－	**△0.6**	**△3.3**	**51.9**	－	**△0.1**	**6.4**	**4.8**	（%）対前月増減率
△0.6	**16.2**	x	**6.6**	**△10.9**	**4.4**	**△8.7**	－	**△15.2**	**△4.7**	**60.8**	－	**0.5**	**22.2**	**23.2**	対前年同月増減率

（注）年指数及び対前年同月増減率は原指数による。　　資料：県統計課

16　石油製品販売量

（単位：kℓ）

年月	総量	ガソリン	ナフサ	ジェット燃料油	灯油	軽油	重油	うちA重油
平成22年	8 606 811	1 764 535	2 202 648	64 924	466 277	955 928	2 862 068	598 577
23	8 711 761	1 682 671	1 768 111	59 939	458 744	966 201	3 482 157	575 543
24p	10 937 555	1 654 938	2 422 957	67 707	496 937	1 028 595	4 915 504	653 375
24．6p	812 755	129 942	224 767	2 178	15 315	83 660	339 463	47 286
7p	921 645	141 419	231 857	4 612	16 817	89 590	395 662	53 302
8p	988 524	154 479	204 027	2 639	19 091	86 944	483 559	53 725
9p	971 011	135 869	199 444	8 115	18 287	81 845	503 733	48 069
10p	827 407	135 765	185 131	7 077	23 497	86 126	354 271	41 773
11p	865 944	138 883	204 172	7 785	57 034	90 636	336 752	53 279
12p	1 069 232	152 186	226 831	5 058	90 757	92 163	480 691	59 149
25．1p	1 026 669	129 966	215 278	5 622	79 655	75 963	501 645	64 901
2p	938 759	125 103	194 530	10 089	67 689	85 230	437 393	57 424
3p	866 880	139 480	227 079	11 385	37 148	92 204	336 907	52 481
4p	673 221	129 901	208 536	372	28 736	93 562	192 056	38 237
5p	622 277	132 010	188 354	5 032	19 571	84 036	174 430	35 518
6p	**683 108**	**128 558**	**215 115**	**2 777**	**14 942**	**81 232**	**221 152**	**36 740**

（注）pは速報値。　　資料：石油連盟

17　建築主別建築着工

（単位：千㎡，百万円）

年　月	総数		建築主					
			官公庁		会社その他の法人		個人	
	床面積	工事費予定額	床面積	工事費予定額	床面積	工事費予定額	床面積	工事費予定額
平成22年	3 190	530 189	211	43 804	1 164	195 351	1 816	290 687
23	3 242	519 295	129	26 483	1 257	194 516	1 856	298 296
24	4 218	644 078	176	39 541	1 993	268 321	2 049	336 216
24．6	481	72 520	13	2 673	298	42 428	170	27 420
7	290	45 480	15	3 030	112	15 403	162	27 047
8	326	49 391	10	2 022	148	18 997	168	28 372
9	445	67 594	23	5 167	234	31 346	188	31 082
10	342	54 452	21	3 484	97	14 574	224	36 395
11	325	50 568	4	576	149	21 308	173	28 684
12	289	48 730	20	5 400	109	17 086	161	26 244
25．1	224	33 131	15	1 682	81	10 553	128	20 896
2	251	39 394	14	2 338	96	13 806	141	23 251
3	343	60 848	7	2 395	182	33 637	155	24 816
4	305	47 242	15	3 345	123	16 148	167	27 749
5	316	50 429	19	4 619	132	18 736	165	27 074
6	**339**	**52 153**	**21**	**4 216**	**127**	**16 315**	**191**	**31 622**

資料：国土交通省

18　着工新設住宅（利用関係別）

（単位：戸，㎡）

年　月	総数		持家		貸家		給与住宅		分譲住宅	
	戸数	床面積	戸数	床面積	戸数	床面積	戸数	床面積	戸数	床面積
平成22年	19 855	1 911 686	10 338	1 315 783	7 124	360 670	290	12 961	2 103	222 272
23	19 311	1 920 835	11 036	1 389 149	6 293	325 453	114	6 357	1 868	199 876
24	22 482	2 170 542	11 754	1 488 598	8 351	430 132	34	3 546	2 343	248 266
24．6	1 810	174 083	937	119 495	715	37 780	2	317	156	16 491
7	1 793	168 553	873	111 034	755	39 612	12	791	153	17 116
8	1 738	174 152	972	122 513	597	30 743	3	274	166	20 622
9	2 153	200 126	1 049	133 435	909	46 259	4	148	191	20 284
10	2 538	225 445	1 196	149 847	1 228	63 414	0	0	114	12 184
11	2 053	191 017	998	125 662	827	42 429	0	0	228	22 926
12	1 715	168 643	971	122 153	583	29 669	1	113	160	16 708
25．1	1 487	143 032	771	94 856	492	25 050	2	205	222	22 921
2	1 584	151 043	799	100 376	631	33 616	1	123	153	16 928
3	1 683	160 585	883	110 093	610	31 884	14	287	176	18 321
4	1 843	176 540	947	119 540	662	34 138	18	1 593	216	21 269
5	1 710	174 523	1 023	128 141	524	28 547	2	386	161	17 449
6	**2 027**	**206 940**	**1 138**	**143 497**	**608**	**34 311**	**2**	**173**	**279**	**28 959**

資料：国土交通省

19　企業倒産状況

（単位：件，百万円）

年　月	総数		建設業		製造業		卸売・小売		その他	
	件数	負債額	件数	負債額	件数	負債額	件数	負債額	件数	負債額
平成22年	195	112 640	63	9 971	40	6 468	46	4 360	46	91 841
23	188	70 964	54	6 055	29	3 980	43	13 858	62	47 071
24	133	22 645	34	6 158	20	6 302	38	5 975	41	4 210
24．7	11	1 182	5	582	3	249	2	337	1	14
8	11	891	4	221	0	0	4	430	3	240
9	17	2 759	5	217	2	40	1	100	9	2 402
10	13	3 537	1	200	4	3 054	4	110	4	173
11	9	481	2	93	2	205	3	135	2	48
12	7	291	2	44	0	0	2	100	3	147
25．1	12	1 915	4	742	2	300	4	321	2	552
2	12	659	1	60	3	150	4	206	4	243
3	16	1 205	3	322	5	432	1	10	7	441
4	8	1 499	3	1 368	2	20	3	111	0	0
5	16	2 250	3	520	4	794	3	191	6	745
6	14	1 218	4	280	0	0	3	480	7	458
7	**17**	**864**	**1**	**239**	**3**	**96**	**5**	**312**	**8**	**217**

（注）負債額１千万円以上。　　資料：東京商工リサーチ水戸支店（TEL 029-224-2741）

20　文化施設利用状況

年　月	アクアワールド・大洗利用者数	近代美術館入館者数	つくば美術館入館者数	天心記念五浦美術館利用者数	歴史館入館者数	陶芸美術館入館者数	ミュージアムパーク自然博物館入館者数	フラワーパーク利用者数	霞ヶ浦環境科学センター入館者数
平成22年	1 166 859	95 932	55 656	112 670	101 813	59 448	405 919	133 483	61 426
23	799 763	103 202	43 301	38 466	101 349	58 135	358 892	102 006	50 172
24	1 007 239	75 222	52 818	159 336	81 777	65 391	390 170	107 052	53 433
24．7	88 735	6 827	5 269	7 638	4 035	2 993	28 388	6 458	4 970
8	183 459	4 817	5 208	21 678	8 841	7 764	45 262	1 781	11 023
9	87 719	2 200	6 398	40 726	5 410	4 456	32 610	2 996	4 881
10	78 509	8 237	3 094	29 332	5 881	5 563	47 416	14 442	3 936
11	64 212	3 833	2 760	12 728	12 677	8 202	41 643	8 614	3 606
12	39 663	2 027	3 017	5 392	4 074	2 833	9 086	1 800	2 320
25．1	65 951	2 667	3 495	7 351	5 770	5 446	16 258	2 958	2 291
2	58 345	5 253	5 639	7 783	7 817	6 276	20 184	4 825	3 582
3	97 717	7 737	3 382	9 793	11 290	4 461	29 249	15 542	3 196
4	69 388	4 601	4 221	5 979	3 608	3 662	35 301	13 696	2 266
5	118 026	6 608	4 144	9 215	6 398	7 000	71 294	51 968	6 832
6	72 583	4 115	3 518	8 262	4 817	5 414	29 456	35 137	3 972
7	**110 502**	**5 499**	**5 300**	**7 273**	**3 683**	**3 435**	**30 721**	**5 828**	**4 771**

資料：アクアワールド・大洗（TEL 029-267-5151）
県教育庁文化課（TEL 029-301-5446）
フラワーパーク（TEL 0299-42-4111）
霞ヶ浦環境科学センター（TEL 029-828-0960）

21　消費生活相談

（単位：件）

年度・月	受付件数	内容別相談件数（延）													
		安全衛生	品質機能役務品質	法規基準	価格料金	計量量目	表示広告	販売方法	契約(解約)	接客対応	包装容器	施設設備	買物相談	生活知識	その他
平成22年度	7 051	272	684	755	2 061	21	302	2 929	4 935	1 001	4	11	14	21	669
23	6 580	298	934	844	2 514	12	347	2 671	4 521	1 187	2	14	33	32	532
24	5 916	209	789	1 084	1 923	8	229	2 453	4 081	915	4	5	36	35	446
25．1	464	14	60	107	143	1	19	207	329	71	1	0	1	3	32
2	455	14	51	78	140	1	15	186	319	71	0	0	2	1	44
3	443	15	43	84	146	0	21	189	324	58	0	0	2	3	35
4	522	15	64	103	198	0	27	205	385	72	0	1	2	4	35
5	513	10	52	124	177	0	28	212	373	57	0	1	3	2	37
6	**461**	**12**	**41**	**101**	**151**	**2**	**17**	**199**	**326**	**61**	**0**	**1**	**0**	**5**	**26**

（注）⑴ 月の値は速報値。　　資料：県消費生活センター（TEL 029-224-4722）
⑵ 内容別相談件数はマルチカウントなので合計は受付件数と一致しない。

22　生 活 保 護

年度・月	被保護世帯	被保護実人員	保護率（‰）	生活扶助人員	住宅扶助人員	教育扶助人員	医療扶助人員	その他扶助人員
平成22年度	16 771	22 608	7.6	20 226	16 481	1 414	17 452	543
23	18 156	24 419	8.3	21 813	18 048	1 480	18 731	563
24	19 145	25 643	8.7	22 723	19 145	1 532	19 620	567
25．1	19 269	25 775	8.8	22 970	19 344	1 543	19 829	564
2	19 269	25 749	8.8	22 947	19 326	1 537	19 848	565
3	19 380	25 873	8.8	23 019	19 409	1 598	20 036	611
4	19 398	25 809	8.8	22 899	19 317	1 472	19 743	556
5	19 500	25 922	8.9	22 985	19 426	1 469	19 979	541
6	**19 560**	**25 940**	**8.9**	**23 007**	**19 428**	**1 469**	**19 974**	**538**

（注）⑴ 年度値は平均値。　⑵ 月別の数値は速報値。　　資料：県福祉指導課
⑶ 保護率には停止中人員を含む。　⑷ その他は，生業，出産，葬祭扶助である。
⑸ 年度値の被保護世帯及び被保護実人員は停止中人員を含む。

23　自 殺 者 数

年　月	総数	男	女	原因・動機別							
				家庭問題	健康問題	経済・生活問題	勤務問題	男女問題	学校問題	その他	不詳
平成22年	756	534	222	85	351	124	48	30	5	19	247
23	703	499	204	96	356	119	55	18	12	25	182
24	627	442	185	112	356	113	49	17	10	23	115
24.12	58	43	15	－	－	－	－	－	－	－	－
25．1	55	34	21	－	－	－	－	－	－	－	－
2	40	29	11	－	－	－	－	－	－	－	－
3	68	46	22	－	－	－	－	－	－	－	－
4	55	39	16	－	－	－	－	－	－	－	－
5	48	34	14	－	－	－	－	－	－	－	－
6	**56**	**42**	**14**	－	－	－	－	－	－	－	－

（注）⑴ 月別自殺者数については暫定値である。　　資料：県警察本部生活安全総務課
⑵ 原因・動機別の数値は，遺書・生前の言動等から原因が裏付けられる場合のみ３項目までの複数計上ができるため，総数と合計が一致しない。

24　交通事故発生件数

（単位：人，件）

年　月	発生件数	死　者	負傷者	原因別発生件数								
				安全運転義務違反			酒酔い運転	最高速度違反	追越し違反	徐行違反	一時停止違反	その他
				前方不注意等	安全速度	ハンドル ブレーキ 操作不適当						
平成22年	16 246	205	21 102	10 310	385	937	14	33	48	335	600	3 584
23	15 010	169	19 547	9 953	386	883	13	20	35	258	457	3 005
24	14 852	142	19 662	9 671	268	798	14	10	35	230	470	3 356
24．6	1 180	10	1 514	749	24	63	0	0	3	19	40	282
7	1 197	10	1 601	764	18	68	2	0	2	26	36	281
8	1 240	12	1 682	793	17	55	1	0	2	33	44	295
9	1 240	12	1 682	770	18	42	0	1	5	17	30	357
10	1 335	11	1 803	908	14	71	4	2	6	16	47	267
11	1 368	12	1 767	944	12	69	2	1	1	15	40	284
12	1 363	15	1 791	920	26	73	1	2	1	17	48	275
25．1	1 203	15	1 594	801	40	89	0	0	1	11	40	221
2	1 026	11	1 291	687	32	62	0	0	1	20	23	201
3	1 145	15	1 465	757	23	67	0	2	5	15	38	238
4	990	12	1 269	638	16	49	0	0	1	10	45	231
5	1 164	13	1 524	761	20	66	0	0	3	23	36	255
6	**1 023**	**12**	**1 294**	**673**	**14**	**56**	**1**	**0**	**3**	**23**	**28**	**225**

（注）前方不注意とは，漫然，脇見，動静不注視，不確認（前左右）の合計件数である。　　資料：県警察本部交通企画課

25　自動車保険請求等相談

（単位：件）

年　月	総数				自賠責保険・政府保障事業				任意保険			
	契約募集	契約管理	保険金支払	その他	契約募集	契約管理	保険金支払	その他	契約募集	契約管理	保険金支払	その他
平成23年	23	13	775	421	6	2	155	74	17	11	620	347
24	16	16	544	178	－	2	85	31	16	14	459	147
24．7	1	－	46	15	－	－	7	2	1	－	39	13
8	－	－	53	14	－	－	6	3	－	－	47	11
9	4	2	44	21	－	－	7	5	4	2	37	16
10	1	1	55	13	－	－	9	－	1	1	46	13
11	－	－	40	13	－	－	4	2	－	－	36	11
12	2	3	33	9	－	－	2	1	2	3	31	8
25．1	2	1	44	14	－	－	6	4	2	1	38	10
2	－	2	36	15	－	－	8	3	－	2	28	12
3	3	1	41	15	－	－	7	4	3	1	34	11
4	－	4	36	12	－	－	2	2	－	4	34	10
5	2	3	39	8	－	1	6	3	2	2	33	5
6	1	－	36	12	1	－	6	3	2	2	34	11
7	－	**3**	**48**	**7**	－	**1**	**6**	**1**	－	**2**	**42**	**6**

（注）⑴ 日本損害保険協会が受け付けた自動車保険関連の相談等のうち，茨城県在住者からの申出件数。
⑵「契約募集」は保険勧誘（商品説明等）に関するもの、「契約管理」は契約の継続・変更・解約手続等に関するもの、「保険金支払」は保険金の支払金額・手続等に関するもの。

資料：日本損害保険協会
そんぽＡＤＲセンター本部企画Ｇ
（TEL 03-4335-9291）

26　刑法犯罪認知件数

（単位：件）

年　月	総　数	凶悪犯	粗暴犯	窃　盗	知能犯	風俗犯	その他
平成22年	41 312	191	1 402	32 440	996	201	6 082
23	38 447	152	1 254	30 517	969	181	5 374
24	36 873	140	1 342	29 146	998	221	5 026
24．7	3 134	15	108	2 466	59	34	452
8	3 305	16	141	2 643	73	19	413
9	2 977	11	104	2 418	53	22	369
10	3 561	9	137	2 787	73	26	529
11	3 196	18	116	2 502	79	25	456
12	2 856	11	101	2 181	200	9	354
25．1	2 576	14	78	2 029	80	9	366
2	2 531	14	92	1 979	50	15	381
3	2 782	10	89	2 192	85	17	389
4	2 714	17	106	2 173	46	6	366
5	3 115	10	109	2 504	64	16	412
6	3 187	11	136	2 508	70	17	445
7	**3 303**	**20**	**108**	**2 544**	**131**	**23**	**477**

（注）月別の数値は暫定値である。　　資料：県警察本部刑事総務課

27　火災発生件数

（単位：件，世帯，人，棟）

年　月	発生件数	罹災世帯数	罹災人員数	死傷者数		焼損棟数	焼損面積		損害額（千円）
				死　者	負傷者		建物（㎡）	林野（a）	
平成21年	1 383	632	1 745	57	167	1 201	50 405	1 195	4 555 376
22	1 257	610	1 694	47	182	1 159	52 621	229	15 025 633
23	1 494	666	1 678	53	174	1 291	54 161	603	4 744 537
24．4p	126	44	108	7	17	44	3 271	636	291 530
5p	93	47	117	3	11	35	2 724	10	312 798
6p	70	38	95	7	6	30	2 590	2	188 160
7p	84	38	130	4	16	29	5 368	0	253 887
8p	139	31	81	3	11	37	3 403	82	210 283
9p	88	38	95	0	5	32	3 572	0	569 453
10p	77	37	114	1	12	33	3697	0	322 004
11p	88	50	132	3	20	46	4 883	1	395 610
12p	125	73	208	7	26	54	4 953	0	381 650
25．1p	148	78	223	8	19	66	5 393	96	376 718
2p	180	67	166	6	11	67	4 270	4 565	288 510
3p	**238**	**44**	**116**	**6**	**29**	**73**	**4 304**	**619**	**234 002**

（注）pは速報値。　　資料：県消防安全課

行政資料名	編集･発行所（者）	行政資料名	編集･発行所（者）
中央省庁関係		**茨城県関係**	
家計調査年報　平成24年 Ⅰ家計収支編	総務省	茨城県の人口　平成24年 常住人口調査	統計課
労働力調査年報　平成24年	総務省	茨城の犯罪2012	警察本部
人口推計―平成24年10月1日現在―	総務省	保健医療計画　茨城県 （平成25年度～平成29年度）	厚生総務課
人口動態職業・産業別統計 平成22年度	厚生労働省	県税のしおり　平成25年度	税務課
厚生統計要覧　平成24年度	厚生労働省	自然公園等配置図　茨城県	環境政策課
人口問題研究　第69巻第2号 2013年	厚生労働省		
都道府県別生命表　平成22年	厚生労働省		

この資料は，平成25年７月中に行政情報センターに到着した主なものです。ご利用ください。
行政情報センター　茨城県庁舎３階　TEL 029-301-2151

編 集 後 記

まだまだ暑い日が続きそうですが，来月はもう９月。あっという間ですね。ふと県民手帳に記載されているこよみや行事予定を見て，秋へと移り変わっていくことに気付かされました。

今回の統計の窓には茨城県民手帳の紹介があります。手帳は自分のスケジュール管理のために書くためのものだとばかり思っていましたが，この手帳は読むためのものといえるぐらい茨城県の情報が載っています。

また，平成26年版茨城県民手帳では，茨城県フラワーパークとアクアワールド大洗で入場料金の割引制度を導入するという記事も気になります。茨城県フラワーパークでは，秋は「ダリアまつり」が開催されるようです。200品種1200株ものダリアが咲く様子は見ごたえがありそうです。平成26年版県民手帳が販売されたら手帳をもってぜひ足を運んでみたいですね。

（のぶさか）

統計いばらき 2013. 9　No.691

平成25年９月発行

編集／茨城県企画部統計課

発行／茨城県統計協会

〒310－8555　水戸市笠原町978－6

電　話　029－301－2637

ＦＡＸ　029－301－2669

印刷所／コトブキ印刷株式会社