

# 生産動態調査

人口統計係

## 織維部門

(昭和33年11月分)

### 概況

#### 織物

綿織物は、引続き不調であり、前月に比べて、生産高、出荷高とも若干減少し、月末在庫高が9%増加した。

絹織物は、秋冬物の売行不振が原因で、生産高4%、出荷高16%の減少となっている。

#### メリヤス製品

メリヤス製品は前月に比べ、生産高、引渡高とも稍減少している。生産高は肌着、外衣が増加しており、その他は減少している。引渡高は肌着、外衣、靴下が増加しており、その他は減少している。

#### その他

縫製品は学校服、および制服が生産高、引渡高とも増加しているが、その他はそれぞれ減少している。

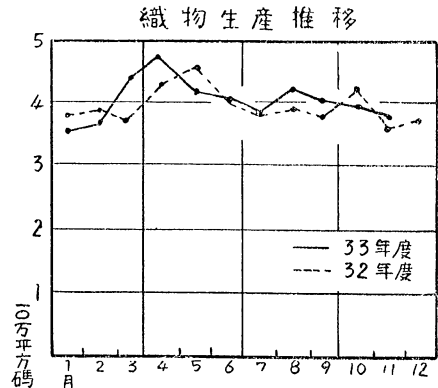
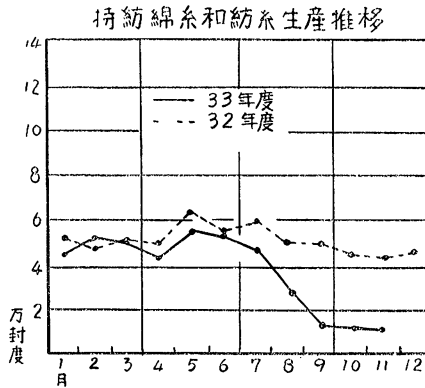

#### (1) 対象工場数

| 業種 | 特紡和紡糸 | 綿織物 | 絹織物 | メリヤス製品 | 雑織維製品 | 縫製品 | 製綿 |
|----|-------|-----|-----|--------|-------|-----|----|
| 対象 | 2     | 15  | 295 | 10     | 2     | 14  | 11 |
| 操業 | 2     | 14  | 285 | 10     | 2     | 14  | 11 |
| 休止 | —     | 1   | 10  | —      | —     | —   | —  |

## (2) 生産および出荷状況

| 部門別    | 品目別      | 単位     | 生産高     |         | 引渡高     |         | 月末在庫高   |         |
|--------|----------|--------|---------|---------|---------|---------|---------|---------|
|        |          |        | 当月度     | 前月100対比 | 当月度     | 前月100対比 | 当月度     | 前月100対比 |
| 紡績     | 計        | キログラム  | 5,522   | 98      | 5,262   | 97      | 703     | 159     |
|        | 綿糸       | 〃      | —       | —       | —       | —       | —       | —       |
|        | 落綿       | 糸      | 4,445   | 97      | 4,355   | 96      | 363     | 133     |
| 績      | ビスコフ     | 糸      | —       | —       | —       | —       | —       | —       |
|        | 特紡綿      | 糸      | 1,077   | 100     | 907     | 100     | 340     | 200     |
|        | 和紡       | 糸      | —       | —       | —       | —       | —       | —       |
| 織      | 織物計      | 平方メートル | 313,789 | 95      | 312,483 | 90      | 169,897 | 103     |
|        | 綿織物      | 〃      | 250,927 | 97      | 245,529 | 93      | 100,562 | 109     |
|        | 絹織物      | 〃      | 18,317  | 96      | 17,519  | 84      | 43,302  | 102     |
|        | 絹紡織物     | 〃      | 3,159   | 94      | 4,248   | 101     | 2,471   | 96      |
|        | 和紡織物     | 〃      | 8,726   | 58      | 12,144  | 62      | 16,011  | 82      |
|        | 特紡織物     | 〃      | —       | —       | —       | —       | —       | —       |
|        | スフ織物     | 〃      | —       | —       | —       | —       | —       | —       |
| 物      | 人絹織物     | 〃      | —       | —       | —       | —       | —       | —       |
|        | 合成繊維織物   | 〃      | 32,657  | 91      | 33,044  | 90      | 7,551   | 109     |
| メリヤス製品 | メリヤス生地   | キログラム  | 9,106   | 212     | 6,648   | 96      | 9,238   | 140     |
|        | 製品計      | 打      | 14,909  | 96      | 15,673  | 93      | 8,440   | 92      |
|        | 肌着       | 〃      | 4,030   | 107     | 3,871   | 126     | 2,360   | 107     |
|        | 外衣       | 〃      | 423     | 137     | 420     | 142     | 16      | 123     |
|        | 手袋       | 〃      | 8,815   | 94      | 8,798   | 79      | 3,694   | 100     |
| 雑織雑製品  | 靴下       | 〃      | 1,641   | 78      | 2,584   | 108     | 2,370   | 72      |
|        | 計        | キログラム  | 625     | 88      | 618     | 80      | 1,036   | 120     |
|        | 漁網       | 〃      | 362     | 105     | 316     | 76      | 510     | 119     |
|        | 漁具       | 糸      | 263     | 73      | 302     | 85      | 526     | 121     |
| 縫製     | 学校服      | 着      | 2,345   | 132     | 2,482   | 129     | 993     | 88      |
|        | 作業服      | 〃      | 4,106   | 19      | 4,183   | 14      | 212     | 73      |
|        | 制服       | 〃      | 6,008   | 352     | 6,008   | 352     | 0       | —       |
| 品      | 乳児および子供服 | 〃      | 2,081   | 62      | 2,269   | 64      | 1,559   | 99      |
|        | 既成服      | 〃      | 2,859   | 93      | 4,031   | 91      | 1,722   | 97      |
|        | 中衣、肌衣    | 点      | 15,402  | 86      | 16,118  | 77      | 42,624  | 98      |
| 製綿     | 中入綿      | キログラム  | 31,744  | 106     | 32,500  | 110     | 10,495  | 93      |
|        | ふとん綿     | 〃      | 129,733 | 105     | 134,742 | 113     | 25,614  | 80      |

★本表は、生産動態統計調査規則に定められている繊維工場を調査対象としたものであるが、特紡糸、和紡糸以外の紡績工場および抽出調査工場は含まれていない。

# 機 械 部 門

(昭和33年11月分)

## 概 況

**機械工業** 本月分の機械工業総生産額は44.5億円で9月分の51.3億円にはおよばないが過去6カ月の平均生産額44.9億円に近い生産額であつた。(前月比22%増)これを中分類別にみるとF36輸送用機械器具(前月比38%減)を除いてはいずれも前月生産額を上回っている。

F33金属製品(39.2%増) F34機械(58.7%増) F35電気機械器具(10.9%増) F37精密機械(16.6%増)

従業者は6月の23,736人を本年の最高として毎月減少しており本月までに976人の減少となつた。これは大中小企業の別なく全般的にみられる傾向である。

## 機 械 工 業 (数量=1g、金額=千円)

| 33 金属製品製造業                     |           |   |           |   |           |                      |         |                           |         | 34 機械製造業                |            |
|--------------------------------|-----------|---|-----------|---|-----------|----------------------|---------|---------------------------|---------|-------------------------|------------|
| 洋食器、刃物、<br>332 手工具、一般金<br>物製造業 |           | 334 構築用金属<br>製品製造業                      |           | 339 その他の金属<br>製品製造業                       |           | 33 そ の 他             |         |                           |         |                         |            |
| 数 量                            | 金 額       | 数 量                                     | 金 額       | 数 量                                       | 金 額       | 数 量                  | 金 額     | 数 量                       | 金 額     | 数 量                     | 金 額        |
| 32,694                         | 8,093     | 9,665                                   | 5,148     | 21,200                                    | 1,760     | 1,829                | 1,185   | —                         | —       | 3,623,211               | 1,589,449  |
|                                |           |   |           |   |           |                      |         |                           |         | 619,710個                | 545基       |
| 341 ボイラー原動機<br>製造業             |           | 342 農業用機械製<br>造業                        |           | 344 金属加工機械製<br>造業                         |           | 346 特殊産業用機<br>械製造業   |         | 347 一般産業用機<br>械装置製造業      |         | 349 その他の機械、機<br>械部分品製造業 |            |
| 数 量                            | 金 額       | 数 量                                     | 金 額       | 数 量                                       | 金 額       | 数 量                  | 金 額     | 数 量                       | 金 額     | 数 量                     | 金 額        |
| 2,261,663                      | 1,069,244 | 15,061                                  | 4,699     | 6,952個<br>364,119                         | 154,552   | 28,923               | 9,822   | 949,485                   | 328,285 | 612,758個<br>545基        | 17,702     |
| 34 そ の 他                       |           | 35 電気機械器具製造業                            |           | 351 発電用、送電用、配電用産<br>業用電気機械器具製造業           |           | 352 民生用電気機械器<br>具製造業 |         | 354 通信機械器具、同関<br>連機械器具製造業 |         |                         |            |
| 数 量                            | 金 額       | 数 量                                     | 金 額       | 数 量                                       | 金 額       | 数 量                  | 金 額     | 数 量                       | 金 額     | 数 量                     | 金 額        |
| 3,960                          | 5,145     | 108,613台<br>245,747個                    | 2,767,066 | 72,704台<br>174,021個                       | 2,072,871 | 32,926台<br>34,652個   | 488,725 | 2,325台<br>12,068個         |         | 111,093                 |            |
| 357 電気計測器製<br>業造               |           | 35 そ の 他                                |           | 36 輸送用機械器具製<br>造業                         |           | 361 自動車、同付属品<br>製造業  |         | 363 自転車、リヤカー<br>同部分品製造業   |         | 369 その他の輸送用<br>機械器具製造業  |            |
| 数 量                            | 金 額       | 数 量                                     | 金 額       | 数 量                                       | 金 額       | 数 量                  | 金 額     | 数 量                       | 金 額     | 数 量                     | 金 額        |
| 655台<br>25,006個                | 85,377    | 3台                                      | 9,000     | 406,746台<br>5,008個                        | 84,335    | 406,717台             | 25,508  | 5,008個                    |         | 377                     | 29台 58,450 |
| 36 そ の 他                       |           | 37 計量器、測定器、測量機械医薬機械<br>理光学機械、光学機械、時計製造業 |           | 機 械 工 業 総 数                               |           | 対 象 事<br>業 所 数       |         | 51                        |         | 金 額 前 月 122.3           |            |
| 数 量                            | 金 額       | 数 量                                     | 金 額       | 数 量                                       | 金 額       | 数 量                  | 金 額     | 数 量                       | 金 額     | 前 年 同 月                 |            |
| —                              | —         | 6,079個                                  | 3,459     | 3,655,905<br>876,544個<br>515,359台<br>545基 | 4,452,402 | 22,760               |         | 22,760                    |         | —                       |            |

※ 本表は下記の定義にもとづいたものである。

1. 分類方法は日本標準分類製造業Fによる。
2. 調査内容は生産動態統計調査規則機械品目表中にある工場で従業員20名以上(超硬工員自転車工業10名作業工員5名以上)を有するものを対象とした。

**鑄物工業** 鑄物工業の生産量は前月に比較して7.2%程度上昇したが生産額を総体的にみると8月を境としてわずかではあるが毎月減少している。

部門別生産額の前月比 銑鉄(3.9%増) 銅(1.5%減) アルミニウム(30.4%減)

従業者は機械工業にも見られると同様4月以降毎月減少している。

4月から本月までに929人の減少である。

鑄 物 工 業 (重量=kg、金額=千円)

| 品 目     | 鑄物総数    |         | 銑鉄鑄物    |        | 銅 鑄 物  |        |        |        |       |       |      |      | アルミニウム鑄物 |       |
|---------|---------|---------|---------|--------|--------|--------|--------|--------|-------|-------|------|------|----------|-------|
|         | 重量      | 金額      | 重量      | 金額     | 銅      |        | 青銅     |        | 黄銅    |       | その他銅 |      | 重量       | 金額    |
|         |         |         |         |        | 重量     | 金額     | 重量     | 金額     | 重量    | 金額    | 重量   | 金額   |          |       |
| 産器機械用   | 224,797 | 19,775  | 215,199 | 15,521 | 3,913  | 1,736  | 3,589  | 1,471  | 209   | 74    | 621  | 307  | 1,266    | 666   |
| 器維機械用   | ---     | ---     | ---     | ---    | ---    | ---    | ---    | ---    | ---   | ---   | ---  | ---  | ---      | ---   |
| 器具機械用   | ---     | ---     | ---     | ---    | ---    | ---    | ---    | ---    | ---   | ---   | ---  | ---  | ---      | ---   |
| 鉄道・車輛用  | 78,943  | 17,867  | 51,303  | 4,758  | 1,162  | 493    | 24,725 | 11,461 | ---   | ---   | ---  | ---  | 1,753    | 1,155 |
| 電気・通信用  | 354,434 | 45,490  | 289,314 | 18,490 | 33,269 | 14,392 | 29,679 | 11,349 | ---   | ---   | ---  | ---  | 2,172    | 1,259 |
| 農器具用    | 80      | 35      | ---     | ---    | ---    | ---    | ---    | ---    | ---   | ---   | ---  | ---  | 80       | 35    |
| 漁器具用    | ---     | ---     | ---     | ---    | ---    | ---    | ---    | ---    | ---   | ---   | ---  | ---  | ---      | ---   |
| 港湾・船舶用  | 50,723  | 7,831   | 39,364  | 3,081  | 9,500  | 4,030  | 1,645  | 634    | 113   | 35    | 101  | 51   | ---      | ---   |
| 日用品用    | 4,550   | 305     | 4,550   | 305    | ---    | ---    | ---    | ---    | ---   | ---   | ---  | ---  | ---      | ---   |
| 鑄型・鑄型用  | 7,900   | 276     | 7,900   | 276    | ---    | ---    | ---    | ---    | ---   | ---   | ---  | ---  | ---      | ---   |
| 定盤用     | ---     | ---     | ---     | ---    | ---    | ---    | ---    | ---    | ---   | ---   | ---  | ---  | ---      | ---   |
| パック用    | 10,528  | 3,362   | ---     | ---    | ---    | ---    | 5,943  | 1,895  | 4,585 | 1,467 | ---  | ---  | ---      | ---   |
| 軸受メタル用  | 5,912   | 3,602   | ---     | ---    | ---    | ---    | 5,912  | 3,326  | ---   | ---   | (不明) | 276  | ---      | ---   |
| 管継手用    | ---     | ---     | ---     | ---    | ---    | ---    | ---    | ---    | ---   | ---   | ---  | ---  | ---      | ---   |
| 建築用用    | ---     | ---     | ---     | ---    | ---    | ---    | ---    | ---    | ---   | ---   | ---  | ---  | ---      | ---   |
| 精密機器用   | ---     | ---     | ---     | ---    | ---    | ---    | ---    | ---    | ---   | ---   | ---  | ---  | ---      | ---   |
| 自動車用    | 1,880   | 709     | ---     | ---    | ---    | ---    | ---    | ---    | ---   | ---   | ---  | ---  | 1,884    | 709   |
| その他の器具用 | 14,841  | 909     | 14,624  | 832    | ---    | ---    | 217    | 77     | ---   | ---   | ---  | ---  | ---      | ---   |
| その他     | 3,727   | 213     | 3,701   | 196    | ---    | ---    | ---    | ---    | ---   | ---   | ---  | ---  | 26       | 17    |
| 計       | 758,315 | 100,374 | 625,955 | 43,459 | 47,844 | 20,651 | 17,710 | 30,213 | 4,907 | 1,576 | 722  | 634  | 7,177    | 3,841 |
| 対 比 前 月 | 107.2   | 99.2    | 112.8   | 103.9  | 96.9   | 87.9   | 113.5  | 109.5  | 83.8  | 89.7  | 54.4 | 61.5 | 66.8     | 69.6  |
| 対象事業所数  | 29      |         | 20      |        | 13     |        |        |        |       |       |      |      | 9        |       |
| 事業所当該人員 | 17,243  |         | 17,056  |        | 16,868 |        |        |        |       |       |      |      | 16,701   |       |

※本表は下記の定義にもとずいたものである。

1. 従業員が銑鉄鑄物は10名以上銅合金鑄物、軽合金鑄物は5名以上を有するものを対象とした。
2. 鑄物総数欄中対象事業所数および事業所当該人員は実数である。

【図表次頁参照】

### 生産金額の推移

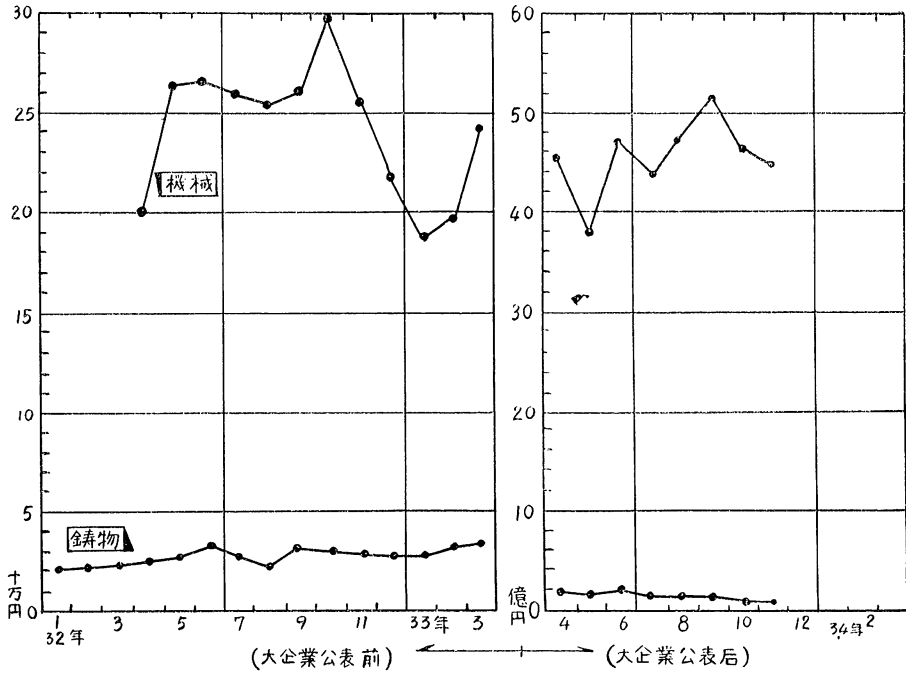

### 鋳物生産高の推移

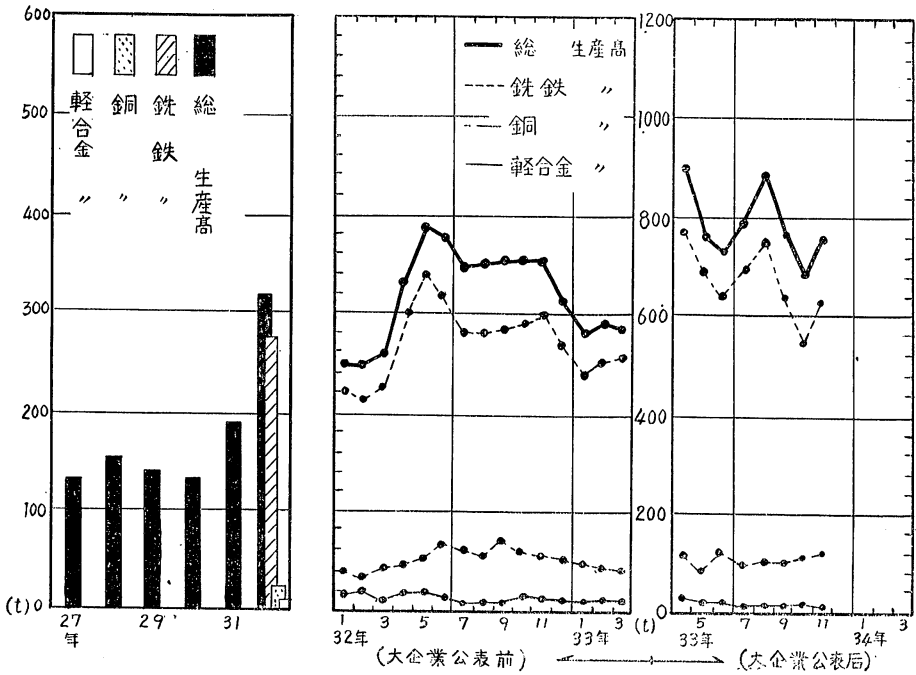

# 雑貨部門

(昭和33年11月分)

## 概況

### 革靴

今月の生産数量は290足で前月に比べると4%の減であった。

### 漆器

今月の生産数量は1,924個で前月に比べるとわずかに1%の増であった。

### 建築用コンクリートブロック

今月は生産24%出荷57%と大きく増加している。これを昨年同月に比べれば生産43%出荷においては90%の増である。

### 陶磁器

今月は生産23%、出荷14%の増加をみた。前月の休業工場3に対し、今月は1工場だけであった。

建築用コンクリートブロックの推移

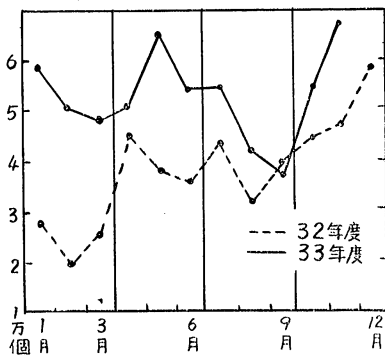

陶磁器製品の推移

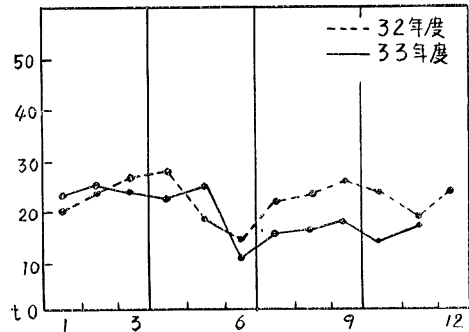

| 業種                    | 製品名    | 区分      | 単位     | 生産数量    |           |            | 出荷数量    |           |            | 月末在庫数量  | 事業所数<br>(操業) |       |
|-----------------------|--------|---------|--------|---------|-----------|------------|---------|-----------|------------|---------|--------------|-------|
|                       |        |         |        | 数量      | 前月対比<br>% | 金額<br>(千円) | 数量      | 前月対比<br>% | 金額<br>(千円) |         |              |       |
| 革靴                    | 総数     | 数       | 足      | 290     | 96        | 780        | 301     | 103       | 836        | 511     | 5(5)         |       |
|                       | 男子総革靴  | 数       | 足      | 227     | 98        | 651        | 234     | 106       | 684        | 250     |              |       |
|                       | 婦人     | 数       | 足      | 62      | 87        | 128        | 66      | 94        | 151        | 261     |              |       |
|                       | その他靴   | 数       | 足      | 1       | —         | 1          | 1       | —         | 1          | —       |              |       |
| 漆器<br>(木製)            | 総数     | 数       | 個      | 1,924   | 101       | 1,053      | 1,884   | 98        | 1,052      | 163     | 11(7)        |       |
|                       | 食器類    | 数       | 個      | —       | —         | —          | —       | —         | —          | —       |              |       |
|                       | 容器類    | 数       | 個      | 824     | 179       | 131        | 834     | 181       | 134        | —       |              |       |
|                       | 食卓用膳盆類 | 数       | 個      | 1,090   | 75        | 914        | 1,040   | 71        | 909        | 160     |              |       |
| その他                   | 数      | 個       | 10     | —       | 8         | 10         | —       | 8         | 3          |         |              |       |
| 建築用<br>コンクリート<br>ブロック | 総数     | 数       | 個      | 66,851  | 124       | 2,238      | 86,431  | 157       | 3,288      | 26,619  | 5(5)         |       |
|                       | A種     | 基本型     | 数      | 個       | 4,817     | 99         | 138     | 3,857     | 99         | 128     |              | 3,621 |
|                       |        | 異型      | 数      | 個       | 700       | 73         | 22      | 755       | 201        | 23      |              | 1,450 |
|                       | B種     | 基本型     | 数      | 個       | 580       | —          | 156     | 1,210     | —          | 480     |              | —     |
|                       |        | 異型      | 数      | 個       | —         | —          | —       | 560       | —          | 22      |              | 420   |
|                       | C種     | 基本型     | 数      | 個       | 25,505    | 137        | 859     | 35,387    | 156        | 1,221   |              | 9,209 |
|                       |        | 異型      | 数      | 個       | 3,510     | 279        | 131     | 6,603     | 153        | 229     |              | 2,433 |
| 帳壁用                   | 数      | 個       | 31,739 | 113     | 932       | 38,059     | 159     | 1,185     | 9,486      |         |              |       |
| 陶磁器                   | 総数     | 数       | 匹      | 160,270 | 123       | 22,197     | 162,078 | 114       | 22,185     | 111,411 | 17(6)        |       |
|                       | 電気用    | 特別高圧用碍子 | 数      | 匹       | 37,218    | 144        | 11,594  | 37,218    | 144        | 11,594  |              | —     |
|                       |        | 高圧用碍子   | 数      | 匹       | —         | —          | —       | —         | —          | —       |              | —     |
|                       |        | 低圧用碍子   | 数      | 匹       | —         | —          | —       | —         | —          | —       |              | —     |
|                       |        | その他     | 数      | 匹       | 6,216     | 78         | 9,304   | 6,216     | 78         | 9,304   |              | —     |
|                       | 家庭用品   | 数       | 匹      | 84,015  | 115       | 966        | 87,123  | 104       | 994        | 106,676 |              |       |
|                       | 衛生用品   | 数       | 匹      | 32,000  | 139       | 275        | 31,300  | 130       | 271        | 800     |              |       |
|                       | がらん具   | 数       | 匹      | 821     | 133       | 58         | 221     | 36        | 22         | 3,835   |              |       |
| その他                   | 数      | 匹       | —      | —       | —         | —          | —       | —         | 100        |         |              |       |

※革靴、陶磁器は5人以上の事業所、漆器、コンクリートブロックは全事業所である。