

統 計 マ ン の 祭 典 終 わ る

＊ 第 16 回 茨 城 県 統 計 大 会 ＊

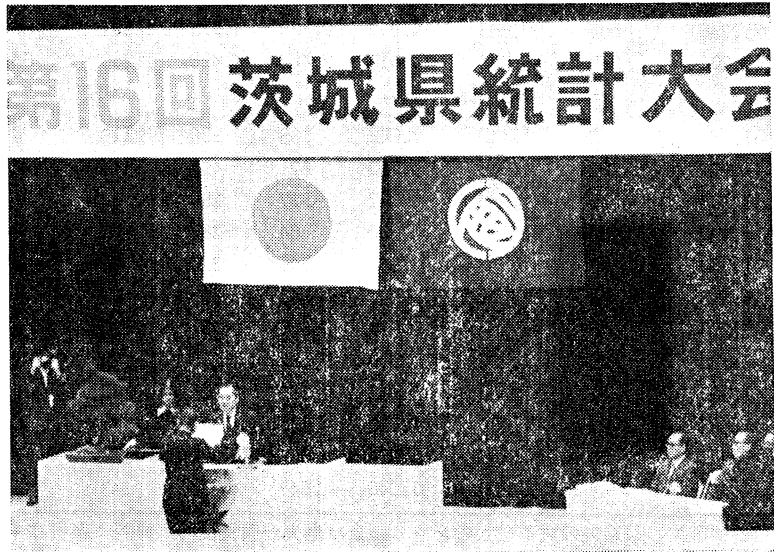

昨年の11月15日（金）水戸市民会館ホールにおいて、統計関係者の祭典である第16回茨城県統計大会が約1,000名の参加者を集め盛大に開かれました。この統計大会は、毎年統計思想の普及向上を図るとともに、長年統計調査に従事された統計調査員、市町村職員、統計調査にご協力くださった調査客体に対して、その功績をたたえるために開かれます。

知事表彰は、水戸市統計調査員 小林シゲさんほか91名。統計協会総裁表彰は、水戸市統計調査員 小島賢次さんほか102名。このほか、各省大臣表彰が行われました。

また、第25回茨城県統計グラフコンクールに優秀な統計グラフを出品され、入選された方々にも知事表彰、教育長表彰、統計協会会長表彰が行われました。

その他、統計グラフの研究発表、統計調査員による体験発表、大会宣言、磯節保存会による郷土民謡の披露が行われ盛況のうちに幕を閉じました。

なお当日決議された大会宣言は、次のとおりです。

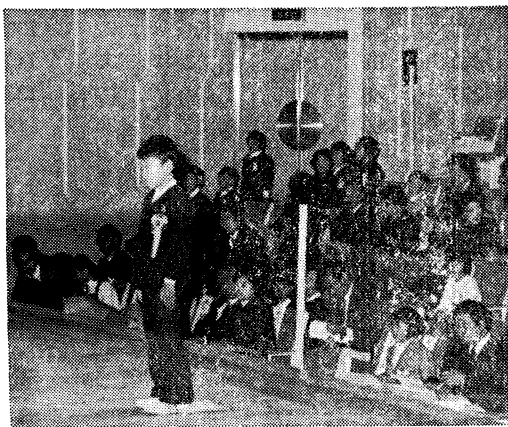

表彰を受ける統計グラフ入選者

大会宣言

緑の大地と豊かな水の恵みをうけて、いま大きく躍進している郷土茨城の発展は、県民のたくましい建設への努力のたまものであるが、統計がこの発展のための指針として大きく寄与してきたことを考えるとき、われわれに課せられた大きな使命と重い責務を痛感するものである。

このときに当たり、統計関係者が、新たな決意をこめてその重責を果たすために、渾身の努力を傾注することを誓い次のとおり決議し、宣言する。

- 1 われわれは、統計に対する県民の理解を深め、協力を得るため、さらに、統計思想の普及高揚につとめる。
- 2 われわれは、統計の高度化、専門化に対応するため、統計の知識と技術の習得、研さんにつとめ、精度の高い統計の提供を期する。

昭和49年11月15日

第16回茨城県統計大会

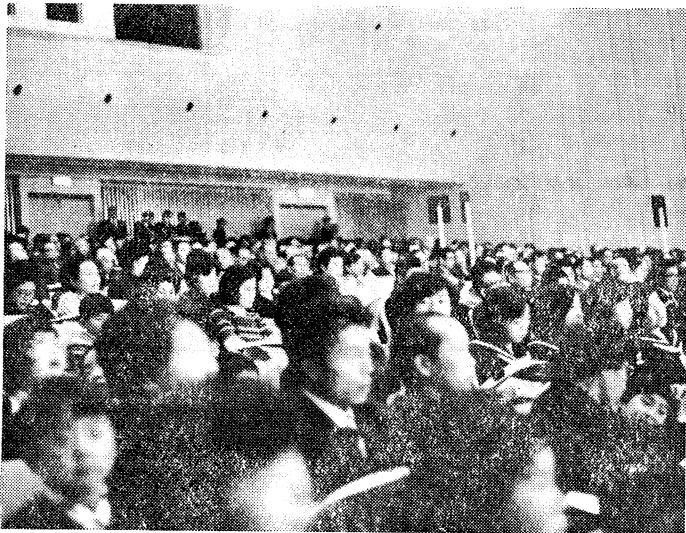

統計大会参加の人々



統計グラフの研究発表
日立市滑川小学校 6年 及 川としえ
高橋百合枝
天下井幸子

統計で示す県勢伸びゆく郷土

統計は明るい生活くらしの道しるべ

新 着 資 料 案 内

下記の資料は、11月中に行政資料室に到着した主なものです。このほか、年鑑・年報・月報・各種計画書・報

告書・法令・教養・参考書・雑誌など数多くきておりますのでご利用下さい。

| 行政資料名 | 内容年 | 規格 | | 発行所(者) |
|----------------------|-------|----|-----|----------|
| | | 判 | 頁 | |
| 中央官公庁関係 | | | | |
| 家計調査報告(月) | 49・7 | B5 | 67 | 総理府統計局 |
| 日本統計月報 | 〃・10 | 〃 | 128 | 〃 |
| 資料月報 | 〃・9 | 〃 | 32 | 〃 |
| 統計情報(月) | 〃・10 | 〃 | 30 | 行管庁行政管理局 |
| 日本経済指標(〃) | 〃・11 | 〃 | 80 | 経企庁調査局 |
| 昭和48年織維統計年報 | 48 | 〃 | 375 | 通産省調査統計部 |
| 〃 雑貨統計年報(皮革編) | 〃 | 〃 | 85 | 〃 |
| 〃 〃 (日用品・陶磁器等編) | 〃 | 〃 | 120 | 〃 |
| 〃 機械類割賦販売統計調査報告 | 〃 | 〃 | 83 | 〃 |
| 通産統計(月) | 49・11 | 〃 | 164 | 〃 |
| 織維統計月報 | 49・8 | 〃 | 80 | 〃 |
| 雑貨 | 〃 | 〃 | 32 | 〃 |
| 機械 | 〃 | 〃 | 117 | 〃 |
| 百貨店 | 〃・9 | 〃 | 10 | 〃 |
| 運輸統計季報 | 〃 | 〃 | 24 | 運輸省統計情報部 |
| 茨城県気象月報 | 〃 | 〃 | 14 | 水戸地方気象台 |
| 昭和49年度学校施設設計指針 | 49 | 〃 | 47 | 文部省管理局 |
| 昭和48年度営業成績 | 48 | 〃 | 44' | 水戸鉄道管理局 |
| 茨城県関係 | | | | |
| 昭和48年度公共用水域水質測定結果 | 48 | B5 | 357 | 水質保全課 |
| 昭和49年度収税事務処理要領 | 49 | 〃 | 130 | 税務課 |
| 〃 市町村地方債事務の手引 | 〃 | 〃 | 83 | 地方課 |
| 県民の声 | 48 | 〃 | 56 | 広報課 |
| 県政世論調査 | 49 | 〃 | 135 | 〃 |
| 鹿島町広域商業診断報告書 | 〃 | 〃 | 116 | 経営指導課 |
| 農林水産試験研究の主要成果 | 〃 | 〃 | 116 | 農政企画課 |
| 高能率集団畑作経営確立対策事業の事務手引 | 〃 | 〃 | 96 | 農産園芸課 |
| 農協合併の手引 | 〃 | 〃 | 128 | 農業経済課 |
| 農業機械導入利用診断の概要 | 〃 | 〃 | 23 | 教育普及課 |
| 昭和49年度茨城県土木概要 | 〃 | 〃 | 164 | 監理課 |

| 行政資料名 | 内容年 | 規格 | | 発行所(者) |
|-------------------------|--------|----|-----|--------------|
| | | 判 | 頁 | |
| 昭和49年度 学校体育に関する研究集録 | 49 | B5 | 78 | 教育庁 体育課 |
| 都道府県関係 | | | | |
| 昭和47年 青森県統計年鑑 | 47 | B5 | 324 | 青森県 統計課 |
| 〃 〃 県民所得統計 | 〃 | 〃 | 112 | 宮城県 〃 |
| 宮城県 経済の構造(第6集) | 45 | 〃 | 269 | 〃 |
| 昭和47年 新潟県統計年鑑 | 47 | 〃 | 448 | 新潟県 〃 |
| 昭和48年 にいがた県の工業 | 48 | 〃 | 198 | 〃 |
| 〃 〃 栃木県の工業 | 〃 | 〃 | 191 | 栃木県 〃 |
| 群馬県 農業基本統計調査結果報告書 | 49 | 〃 | 89 | 群馬県 〃 |
| 昭和48年 長野県の工業 | 48 | 〃 | 176 | 長野県 〃 |
| 〃 〃 県勢ダイジェスト | 〃 | B6 | 96 | 山梨県 〃 |
| 山梨県 メッシュ統計報告書 | 45 | B5 | 318 | 〃 |
| 昭和47年度 横浜市 の市民所得 | 47 | 〃 | 75 | 横浜市 役所 |
| 昭和48年 工業統計 | 48 | 〃 | 105 | 石川県 統計調査課 |
| 〃 〃 工業統計調査結果報告 | 〃 | 〃 | 317 | 兵庫県 統計課 |
| 昭和47年度 県民所得 | 47 | 〃 | 85 | 和歌山県 〃 |
| 統計 京都(月) | 49・11 | 〃 | 36 | 京都府 〃 |
| 昭和47年度 広島県 県民所得推計結果報告 | 47 | 〃 | 121 | 広島県 〃 |
| 昭和48年度 広島県 人口移動統計調査結果報告 | 48 | 〃 | 105 | 〃 |
| 統計 おかやま(月) | 49・11 | 〃 | 25 | 岡山県 〃 |
| 昭和47年度 県民所得推計書 | 47 | 〃 | 97 | 高知県 〃 |
| 〃 〃 福岡県 県民所得報告書 | 〃 | 〃 | 91 | 福岡県 調査統計課 |
| 統計 鹿児島(月) | 49・11 | 〃 | 36 | 鹿児島県 統計課 |
| 会社・団体等関係 | | | | |
| 昭和49年 競輪 収益の用途 | 49 | B5 | 126 | 日本自転車振興会 |
| 1974年版 統計要覧 | 48 | A6 | 460 | 日本開発銀行 |
| 昭和48年度 交通安全施策の現況 | 〃 | B4 | 46 | 茨城県交通安全対策協議会 |
| 環境放射線監視季報 | 49・4~6 | B5 | 31 | 環境放射線監視委員会 |

統計ニュース

— 1 月 の 行 事 —

- | | |
|-----------------|--------------------|
| 16日 法人企業統計解析研究会 | 29~30日 全国統計主管課長会議 |
| 16~25日 貯蓄動向調査 | 29~31日 統計主事資格認定講習会 |
| 22日 商工動態調査員研修会 | |