平成6年平均 茨城県消費者物価指数の動向(速報)

――総合指数は 対前年比0.8%の上昇――

概　況

平成６年平均茨城県消費者物価指数は，平成２年を100とした総合指数が107.4となり，前年平均に比べ(+)0.8%上昇した。

１．最近の動き

最近の総合指数の動きを対前年上昇率でみると，昭和60年秋からの円高の進行と原油安の下，61年から63年までは３年連続して１%以下の上昇にとどまり，極めて安定した動きで推移していたが，平成元年は４月から消費税が導入されたことなどにより(+)2.3%の上昇となった。２年は(+)3.1%の上昇，３年も台風や長雨等の天候不順などにより(+)3.2%の上昇と，２年続けて３%台の上昇となったが，４年は天候に恵まれ生鮮野菜などの生鮮食品が下落したことなどにより(+)1.8%の上昇と，昭和63年以来４年ぶりに２%を下回り，５年も生鮮果物や通信などの下落により(+)1.3%の上昇にとどまった。

平成６年は(+)0.8%の上昇と昭和63年以来６年ぶりに1%を下回り，上昇幅は前年(1.3%)に比べ0.5ポイント縮小した。これは，米類や生鮮果物が上昇したものの，家事用消耗品や自動車等関係費が下落したことに加え，住居や被服及び履物の上昇幅が縮小したことなどが主な要因である。

なお，生鮮食品を除く総合指数を対前年上昇率でみると(+)0.7%の上昇となり，上昇幅は前年(1.5%)に比べ0.8ポイント縮小した。(表―１，表―２，図―１)

表―１　総合指数と対前年上昇率の推移

(平成２年＝100)

項目／年	総合指数			
	帰属家賃を含む		帰属家賃を除く	
	指数	対前年上昇率(%)	指数	対前年上昇率(%)
昭和58年	—	—	90.2	2.2
59	—	—	92.1	2.1
60	93.7	—	94.3	2.4
61	94.1	0.4	94.5	0.3
62	94.2	0.1	94.4	△0.1
63	94.8	0.7	94.9	0.5
平成元年	97.0	2.3	97.0	2.2
2	100.0	3.1	100.0	3.1
3	103.2	3.2	103.2	3.2
4	105.1	1.8	104.8	1.6
5	106.5	1.3	106.0	1.1
6	107.4	0.8	106.8	0.8

図―１　消費者物価指数及び対前年上昇率の推移

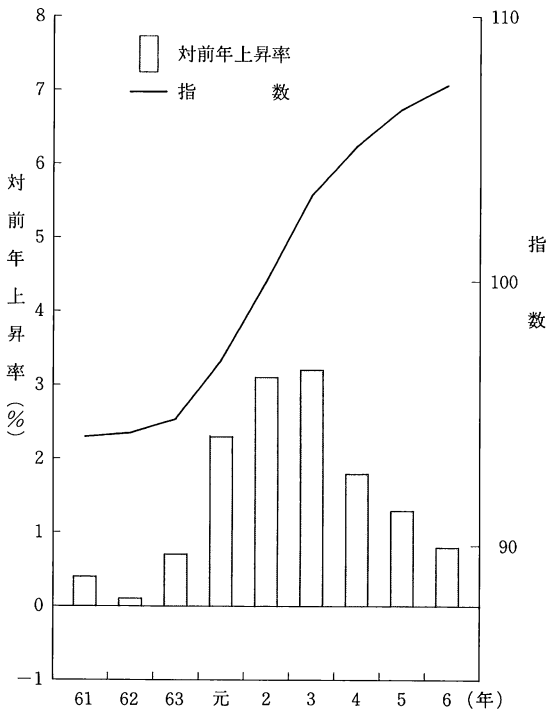

表―2　総　合　指　数

（平成２年＝100）

区　　分	茨城県	水戸市	日立市	土浦市	古河市	下館市	取手市	全　国	東京都区部
昭和63年平均	94.8	95.2	94.7	95.2	93.7	94.6	94.8	94.9	94.5
平成元	97.0	97.0	97.0	97.1	96.6	97.2	96.9	97.0	97.0
2	100.0	100.0	100.0	100.0	100.0	100.0	100.0	100.0	100.0
3	103.2	103.1	103.4	102.5	103.2	102.5	103.9	103.3	103.3
4	105.1	105.1	106.1	104.0	105.0	104.4	104.9	105.0	105.3
5	106.5	106.2	108.0	105.0	106.5	105.6	106.1	106.4	106.6
6	107.4	106.7	109.3	106.3	107.4	106.4	107.0	107.1	107.3
平成６年１月	106.8	105.9	108.5	106.0	106.9	105.9	106.7	106.6	106.8
2	107.0	106.2	108.4	106.1	107.4	106.3	106.9	106.6	106.9
3	107.5	106.6	109.4	106.8	107.5	106.8	107.0	107.1	107.3
4	107.8	107.1	109.7	106.3	107.8	107.4	107.0	107.3	107.3
5	107.6	107.3	109.1	106.3	107.6	107.2	107.2	107.4	107.5
6	107.4	107.1	109.0	106.1	107.4	106.2	106.6	107.0	107.2
7	106.6	106.3	108.4	105.3	106.6	105.6	105.9	106.5	106.7
8	107.2	106.5	109.0	106.2	107.2	106.0	106.5	107.0	107.2
9	107.5	106.4	110.0	105.9	107.6	106.4	107.4	107.3	107.5
10	108.2	107.0	110.7	107.4	107.9	106.7	107.7	107.8	108.1
11	107.8	106.8	110.1	106.5	107.4	106.4	107.4	107.5	107.7
12	107.5	106.7	109.7	106.2	107.1	106.0	107.2	107.2	107.2

２．月別の動き

この１年間における月別の総合指数の動きを対前年同月上昇率でみると，１月から３月にかけては生鮮野菜が前年の価格水準を大幅に上回ったことなどにより１月(+)1.1%，２月(+)1.3%，３月(+)1.5%と推移した。４月は生鮮野菜の上昇幅が縮小し(+)1.1%，５月は生鮮野菜が上昇から下落に転じ(+)0.8%，６月は生鮮野菜に加え生鮮果物も下落したため(+)0.8%の上昇となった。７月から９月にかけては天候不順により前年高騰した生鮮野菜が順調に生育し７月

図―2　消費者物価指数と対前年上昇率の推移

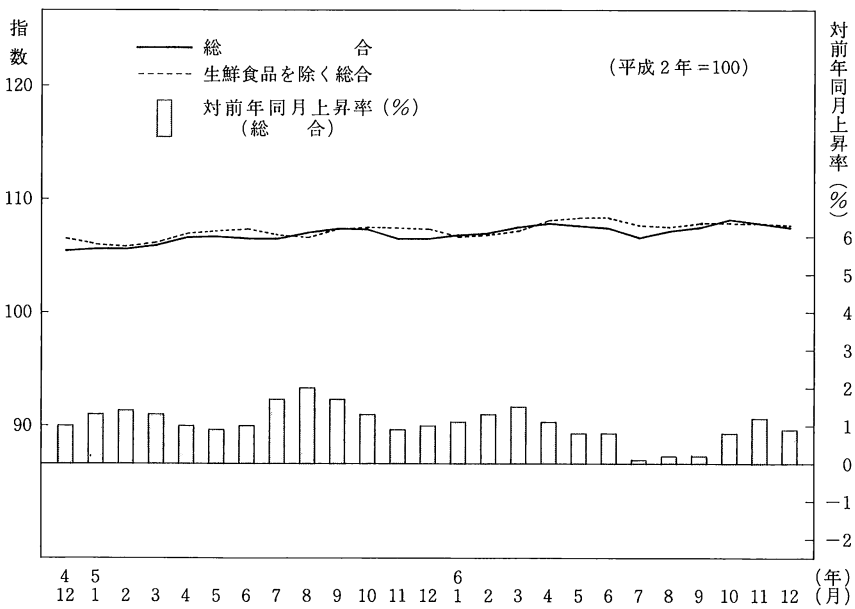

(+)0.1%，8月(+)0.2%，9月(+)0.2%と低い上昇率で推移した。10月は生鮮野菜が再び前年の価格水準を上回り，生鮮果物も上昇幅が拡大したため(+)0.8%，11月も(+)1.2%の上昇となったが，12月は生鮮野菜の上昇幅が縮小したため(+)0.9%の上昇となった。(図―2)

3．10大費目別の動き

10大費目別指数の主な動きを対前年上昇率でみると，教育は授業料等などの値上がりにより(+)3.6%，住居は家賃などの値上がりにより(+)2.0%，被服及び履物は衣料などの値上がりにより(+)1.7%，食料は米類などの値上がりにより(+)1.0%とそれぞれ総合の上昇率を上回る上昇となった。このほか，教養娯楽は書籍・他の印刷物などの値上がりにより(+)0.6%，諸雑費は(+)0.4%，保健医療は(+)0.3%の上昇となった。

一方，家具・家事用品は家事用消耗品などの値下がりにより(−)1.7%，交通通信は自動車等関係費などの値下がりにより(−)1.0%，光熱・水道は(−)0.5%とそれぞれ下落した。

なお，総合指数の対前年上昇率が前年に比べ0.5ポイント縮小した主な要因を10大費目別にみると，家具・家事用品，交通通信等が前年に比べ下落したことと住居，被服及び履物等の上昇幅が縮小したことなどによるものである。(表―3)

(統計課・消費生活グループ)

〔付　表〕 商品のこの1年における上昇・下落上位品目

上昇		下落	
品　目	上昇率(%)	品　目	下落率(%)
1．ねぎ	76.6	1．なす	△ 26.9
2．スーツ(合物)	55.8	2．ゴルフクラブ(輸入品)	△ 22.6
3．婦人スラックス(冬物)	37.8	3．かんしょ	△ 21.2
4．あずき	29.5	4．ヘルスメーター	△ 20.5
5．ワンピース(冬物)	28.7	5．標準価格米	△ 19.0
6．みかん	27.2	6．丸干いわし	△ 18.8
7．はくさい	23.5	7．婦人オーバー	△ 18.5
8．かつお	21.9	8．牛肉(輸入品)	△ 16.6
9．もち	21.2	9．婦人ショーツ	△ 15.9
10．だいず	20.8	10．かぼちゃ	△ 15.7
11．ぶどう(巨峰)	20.7	11．スポーツシャツ(長袖)	△ 15.1
12．すいか	19.9	12．電気洗濯機(全自動式)	△ 14.5
13．ほうれんそう	19.8	13．きゅうり	△ 13.7
14．婦人Tシャツ(半袖)	19.7	14．カメラ	△ 13.5
15．中米	18.7	14．浴用剤	△ 13.5
16．上米	17.9	16．メロン(アンデス)	△ 13.2
17．婦人ブラウス(半袖)	17.6	17．指輪	△ 12.9
17．電気掃除機	17.6	18．釣ざお	△ 12.8
17．ブラジャー	17.6	19．柔軟仕上剤	△ 11.6
20．キウイフルーツ	16.8	20．ティシュペーパー	△ 11.4

表―3　10 大 費 目 別 指 数（茨城県）

項目 / 年月		総合	帰属家賃を除く総合	食料	住居	光熱・水道	家具・家事用品	被服及び履物	保健医療	交通通信	教育	教養娯楽	諸雑費	生鮮食品を除く総合
ウエイト		10 000	9 072	2 982	1 438	487	464	874	292	1 325	532	1 149	457	9 477
指数	昭和63年平均	94.8	94.9	94.5	93.8	97.6	98.6	93.4	97.4	97.0	91.7	93.1	97.1	95.3
	平成元	97.0	97.0	96.6	96.7	97.1	99.6	96.2	99.4	98.3	94.5	96.7	98.5	97.5
	2	100.0	100.0	100.0	100.0	100.0	100.0	100.0	100.0	100.0	100.0	100.0	100.0	100.0
	3	103.2	103.2	104.6	103.6	102.5	100.6	104.6	99.9	100.8	102.4	103.8	101.2	102.8
	4	105.1	104.8	105.8	108.9	102.8	101.1	107.4	101.7	100.0	105.1	107.2	103.2	105.3
	5	106.5	106.0	106.0	112.6	103.0	101.5	110.3	102.5	100.4	109.1	108.8	103.9	106.9
	6	107.4	106.8	107.1	114.9	102.5	99.8	112.2	102.8	99.4	113.0	109.5	104.3	107.6
	平成６年１月	106.8	106.2	108.1	113.7	101.9	100.2	106.2	102.5	99.4	110.1	109.4	103.4	106.7
	2	107.0	106.4	108.7	113.7	101.9	99.9	106.3	102.3	99.6	110.1	109.2	103.7	106.8
	3	107.5	107.0	109.4	113.9	101.8	99.7	109.3	102.1	99.7	110.1	109.6	104.1	107.2
	4	107.8	107.2	107.8	114.6	102.7	100.3	112.8	103.0	99.5	114.0	109.8	104.3	108.1
	5	107.6	107.0	106.3	114.9	102.7	100.2	116.6	103.0	99.5	114.0	109.2	104.5	108.3
	6	107.4	106.6	105.4	115.4	102.7	100.1	116.8	103.2	99.3	114.0	108.8	104.5	108.3
	7	106.6	105.8	104.7	115.7	102.7	99.8	110.2	103.0	99.4	114.0	109.0	104.3	107.7
	8	107.2	106.5	106.9	115.3	102.7	100.0	107.6	103.0	99.4	114.0	110.4	104.3	107.5
	9	107.5	106.8	106.3	115.3	102.7	99.5	114.7	103.1	99.2	114.0	109.9	104.5	107.8
	10	108.2	107.6	108.5	115.5	102.8	99.3	115.3	103.1	99.2	114.0	109.5	104.4	107.8
	11	107.8	107.1	107.0	115.6	102.6	99.1	115.8	102.8	99.0	114.0	109.5	104.7	107.8
	12	107.5	106.8	106.1	115.7	102.5	99.1	115.2	102.6	99.0	114.0	109.7	104.7	107.7
対前年（月）上昇率（%）	平成元年平均	2.3	2.2	2.2	3.1	△0.5	1.0	3.0	2.0	1.3	3.0	3.8	1.5	2.3
	2	3.1	3.1	3.5	3.4	3.0	0.4	4.0	0.6	1.7	5.8	3.4	1.5	2.6
	3	3.2	3.2	4.6	3.6	2.5	0.6	4.6	△0.1	0.8	2.4	3.8	1.2	2.8
	4	1.8	1.6	1.1	5.1	0.3	0.5	2.7	1.8	△0.8	2.6	3.3	2.0	2.4
	5	1.3	1.1	0.2	3.4	0.2	0.4	2.7	0.8	0.4	3.8	1.5	0.7	1.5
	6	0.8	0.8	1.0	2.0	△0.5	△1.7	1.7	0.3	△1.0	3.6	0.6	0.4	0.7
	平成６年１月	0.3	0.3	3.0	0.2	△0.2	△0.3	△6.8	△0.1	△0.2	0.0	0.5	0.3	△0.6
	2	0.2	0.2	0.6	0.0	0.0	△0.3	0.1	△0.2	0.2	0.0	△0.2	0.3	0.1
	3	0.5	0.6	0.6	0.2	△0.1	△0.2	2.8	△0.2	0.1	0.0	0.4	0.4	0.4
	4	0.3	0.2	△1.5	0.6	0.9	0.6	3.2	0.9	△0.2	3.5	0.2	0.2	0.8
	5	△0.2	△0.2	△1.4	0.3	0.0	△0.1	3.4	0.0	0.0	0.0	△0.5	0.2	0.2
	6	△0.2	△0.4	△0.8	0.4	0.0	△0.1	0.2	0.2	△0.2	0.0	△0.4	0.0	0.0
	7	△0.7	△0.8	△0.7	0.3	0.0	△0.3	△5.7	△0.2	0.1	0.0	0.2	△0.2	△0.6
	8	0.6	0.7	2.1	△0.3	0.0	0.2	△2.4	0.0	0.0	0.0	1.3	0.0	△0.2
	9	0.3	0.3	△0.6	0.0	0.0	△0.5	6.6	0.1	△0.2	0.0	△0.5	0.2	0.3
	10	0.7	0.7	2.1	0.2	0.1	△0.2	0.5	0.0	0.0	0.0	△0.4	△0.1	0.0
	11	△0.4	△0.5	△1.4	0.1	△0.2	△0.2	0.4	△0.3	△0.2	0.0	0.0	0.3	0.0
	12	△0.3	△0.3	△0.8	0.1	△0.1	0.0	△0.5	△0.2	0.0	0.0	0.2	0.0	△0.1
対前年同月上昇率（%）	平成６年１月	1.1	1.0	2.5	2.6	△1.2	△1.2	△0.9	0.9	△1.2	3.8	1.2	△1.0	0.7
	2	1.3	1.2	2.5	2.2	△1.2	△1.7	2.4	0.4	△0.9	3.8	0.6	△0.9	0.9
	3	1.5	1.5	3.1	2.3	△1.4	△1.6	3.2	△0.3	△0.9	3.8	0.8	△0.6	0.9
	4	1.1	0.9	1.3	2.2	△0.5	△1.4	2.5	0.2	△1.0	3.8	0.7	0.2	1.1
	5	0.8	0.8	0.5	1.7	△0.5	△1.4	4.1	0.2	△1.0	3.5	0.4	0.7	1.0
	6	0.8	0.7	1.0	1.9	△0.5	△1.9	3.7	0.4	△1.2	3.5	△0.4	0.5	0.9
	7	0.1	0.0	△1.1	2.1	△0.4	△1.1	1.6	0.4	△1.1	3.5	0.1	0.4	0.8
	8	0.2	0.0	△1.4	2.1	△0.4	△1.6	2.1	0.4	△1.1	3.5	0.7	0.6	0.8
	9	0.2	0.0	△0.8	2.1	△0.4	△2.2	0.4	0.1	△1.2	3.5	1.6	0.7	0.5
	10	0.8	0.7	1.7	1.9	△0.3	△2.5	0.5	0.5	△1.3	3.5	0.6	1.2	0.3
	11	1.2	1.2	2.5	1.9	0.3	△2.7	0.7	0.2	△0.5	3.5	0.6	1.5	0.4
	12	0.9	0.8	1.0	1.9	0.4	△1.4	1.1	0.0	△0.6	3.5	0.7	1.6	0.4