

畜産の動向

令和4年3月

茨城県農林水産部畜産課

・数値や用語等については、各統計資料を参照願います。

・平成27年及び令和2年2月1日現在の豚と鶏にかかる飼養戸数・飼養頭数等の調査は、「農林業センサス」実施年のため、農林水産統計(畜産統計)では実施されませんでした。参考値として、畜産課の調査結果を()で記載しています。

・ブロイラーの飼養戸数・飼養頭数等の調査は、平成22年度から平成24年度まで農林水産統計(畜産統計)の調査項目から除外されました。参考値として、畜産課の調査結果を()で記載しています。

I 農業産出額に占める畜産の位置

茨城県における令和2年の農業産出額は4,417億円で、前年に比べ115億円(4.6%)増加した。これは主に、いも類の産出額が54億円、豚の産出額が43億円増加し、米の算出額が53億円減少したことによる。

畜産産出額は1,270億円で、前年に比べ27億円(2.2%)増加した。これは主に、豚の産出額が増加したことによる。

肉用牛は150億円で、前年に比べ18億円(10.7%)減少した。これは、枝肉生産量が増加したものの、コロナ感染症拡大の影響による外食需要やインバウンド需要の減少から価格が低下したことによる。

乳用牛は211億円で、前年に比べ8億円(3.7%)減少した。これは、飼養頭数の減少と、生乳生産量の微減による。

豚は397億円で、前年に比べ43億円(12.1%)増加した。これは、コロナ感染症拡大の影響から巣ごもり需要が旺盛となり、出荷頭数が増加したことによる。

鶏は509億円で、前年に比べ10億円(2.0%)増加した。これは、飼養羽数が増加し、生産量が増加したことによる。

部門別の構成を見ると、耕種部門は3,055億円で全体の69.2%を占め、畜産部門は1,270億円で28.8%となっており、畜産部門の構成比は前年に比べ0.1ポイント減少した。

図1 農業産出額の部門別構成



表1 茨城県の主要農産物の産出額(令和2年)
令和2年 4,417 (億円)

順位	農産物名	産出額 (億円)	構成比 (%)
1	米	756	17.1
2	鶏卵	452	10.2
3	豚	397	9.0
4	かんしょ	301	6.8
5	生乳	193	4.4
6	ねぎ	155	3.5
7	肉用牛	150	3.4
8	ピーマン	135	3.1
9	レタス	116	2.6
10	メロン	112	2.5

<農林水産統計(農業産出額(都道府県別))>

表2 茨城県の年次別農業産出額及び生産者農業所得

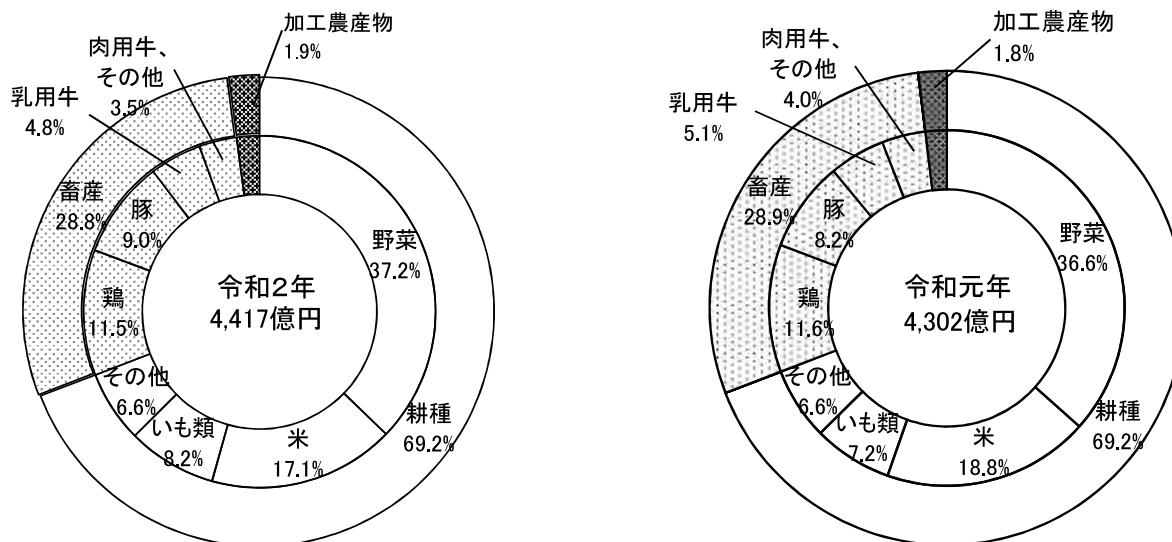
単位〔 産出額・所得：百万円 所得率：％ 分析指数：千円 〕

年次	合計	農業産出額											養蚕	畜産						加工 農産物	生産 農業 所得率	生産 農業 所得	分析指数			年次
		耕種										計		肉用牛	乳用牛	豚	鶏	その他 畜産物	農家一戸 当たり 生産農業 所得				耕地 10a 当たり 生産農 業所得	基幹的農 業従事者 一人当 り生産農 業所得		
		計	米	麦類	雑穀 豆類	いも類	野菜	果実	花き	工芸 農産物	その他															
61	500,173	341,942	147,267	10,657	7,031	21,472	114,368	12,771	13,645	13,149	1,582	4,449	149,890	11,062	24,160	85,097	29,351	220	3,892	41.0	204,895	1,258	100	1,297	61	
62	470,254	330,222	134,335	9,269	6,110	20,296	119,255	12,649	15,055	11,413	1,840	2,855	133,528	11,828	23,130	76,304	21,985	281	3,649	42.0	197,438	1,224	97	1,420	62	
63	479,800	342,445	116,413	9,407	6,494	21,565	150,836	10,356	15,558	9,909	1,907	3,308	130,456	12,115	23,757	72,534	21,783	267	3,591	43.7	209,711	1,312	104	1,651	63	
元	501,844	366,093	127,540	8,066	6,658	25,898	157,006	11,591	17,993	9,577	1,764	2,978	128,606	13,024	23,877	67,366	24,041	298	4,167	47.5	238,478	1,506	119	2,023	元	
2	519,153	384,965	127,066	7,235	5,084	21,825	175,786	15,852	19,237	11,229	1,651	2,381	127,829	12,673	23,895	63,777	27,215	269	3,978	50.0	259,393	1,696	130	1,840	2	
3	509,408	380,360	123,428	7,176	4,123	20,025	176,398	15,240	20,827	9,453	1,690	1,770	122,929	14,708	23,313	57,135	27,534	238	4,349	50.1	255,166	1,692	129	2,181	3	
4	498,813	378,153	138,903	5,965	5,184	26,731	153,972	16,213	20,325	8,863	1,997	1,216	112,457	12,042	22,896	51,993	25,315	209	6,987	49.3	246,101	1,649	126	2,217	4	
5	492,469	380,501	143,681	5,975	3,333	21,813	162,490	13,690	19,144	8,826	1,729	818	103,734	14,057	21,455	43,871	24,159	192	7,416	46.1	226,950	1,536	118	2,203	5	
6	490,719	383,559	146,028	5,181	2,623	18,768	164,056	17,349	18,046	9,829	1,679	466	99,953	13,035	19,523	40,705	26,515	174	6,741	51.8	254,036	1,738	133	2,592	6	
7	470,070	359,936	136,352	3,887	3,670	20,533	153,893	15,735	16,698	7,672	1,496	263	102,445	12,201	19,673	39,231	31,173	166	7,426	51.4	241,817	1,727	127	2,121	7	
8	469,503	357,739	134,202	4,529	3,456	23,089	149,903	14,433	17,734	8,817	1,576	204	104,171	12,069	18,518	39,587	33,822	175	7,389	49.9	234,129	1,693	124	2,090	8	
9	462,759	351,748	124,947	4,262	4,014	20,931	155,291	16,179	16,270	8,454	1,400	151	104,466	13,037	17,992	39,677	33,657	103	6,394	46.5	215,233	1,580	115	2,031	9	
10	463,407	361,678	110,104	3,342	2,859	22,748	182,046	15,257	15,665	7,895	1,762	128	96,909	11,594	17,811	38,282	29,098	124	4,692	45.2	209,357	1,559	113	2,013	10	
11	442,050	336,180	113,980	4,890	3,630	22,120	154,440	15,850	13,450	6,030	1,740	80	101,350	11,550	17,890	38,750	32,970	180	4,440	41.8	184,700	1,401	101	1,829	11	
12	414,700	308,500	107,000	3,500	3,800	20,200	139,400	14,400	13,000	5,700	1,500	100	101,400	11,800	18,700	39,200	31,500	200	4,600	44.3	183,900	1,437	101	1,769	12	
13	397,600	296,100	98,700	3,000	3,400	16,900	142,500	11,200	12,900	6,100	1,400	0	96,800	8,800	18,600	39,900	29,300	200	4,700	44.6	177,200	1,398	98	1,737	13	
14	416,300	312,400	98,900	4,800	3,900	18,800	152,600	13,700	12,500	6,000	1,300	100	98,100	9,600	18,000	40,000	30,400	100	5,700	45.6	189,700	1,505	106	1,897	14	
15	419,400	320,100	120,400	3,400	4,400	19,600	141,400	12,000	12,600	5,100	1,300	0	93,000	8,700	18,400	35,300	30,300	300	6,300	48.4	203,100	1,626	114	2,051	15	
16	420,300	313,300	97,100	2,600	4,400	19,000	157,500	13,900	12,300	5,200	1,300	0	100,600	9,800	18,000	37,700	34,800	300	6,400	45.6	191,500	1,563	108	2,016	16	
17	416,200	301,800	93,800	3,300	4,000	18,500	149,400	14,700	12,400	4,400	1,300	0	108,200	10,700	17,700	39,800	39,600	300	6,200	45.3	188,400	1,642	106	1,761	17	
18	398,800	296,600	89,400	1,800	3,900	19,100	151,200	13,900	12,500	3,500	1,400	0	95,600	11,400	17,400	39,300	27,200	300	6,600	44.3	176,600	1,540	100	1,651	18	
19	408,200	295,500	86,100	1,200	3,300	20,000	153,800	14,000	12,700	3,600	900	0	105,800	12,000	17,000	41,400	35,100	300	7,000	44.6	182,200	1,589	103	—	19	
20	428,400	307,300	95,800	900	3,000	19,500	159,500	13,000	11,700	3,400	600	0	114,100	12,300	16,400	43,900	41,100	400	7,000	39.0	166,900	1,455	95	—	20	
21	417,000	300,200	88,500	700	2,900	20,000	159,500	13,200	11,700	3,100	500	0	109,800	15,000	17,600	38,800	38,100	300	7,000	39.1	163,000	—	—	—	21	
22	430,600	312,300	84,500	700	2,500	20,800	174,300	13,900	12,500	2,600	600	0	112,500	13,900	17,900	39,600	40,800	300	5,800	39.9	171,600	—	—	—	22	
23	409,700	296,500	91,500	200	2,100	20,300	154,200	13,000	12,600	2,000	600	0	107,900	11,800	15,500	37,700	42,400	300	5,300	34.6	141,700	—	—	—	23	
24	428,000	315,000	100,800	300	1,900	21,000	162,600	13,100	13,300	1,200	800	0	107,500	11,900	17,500	35,900	41,900	300	5,500	33.6	143,900	—	—	—	24	
25	435,600	316,700	87,500	400	1,900	20,900	176,700	13,400	13,400	1,400	800	0	113,100	12,900	17,100	37,500	45,400	300	5,800	36.1	157,100	—	—	—	25	
26	429,200	302,500	76,200	300	2,100	24,000	170,700	13,200	13,600	1,400	900	0	120,000	14,400	17,500	41,400	46,500	300	6,600	32.2	138,400	—	—	—	26	
27	454,900	319,000	69,400	500	2,200	29,400	189,000	12,700	13,400	1,500	1,000	0	129,000	16,000	18,700	39,500	54,500	300	7,000	35.3	160,400	—	—	—	27	
28	490,300	356,800	79,400	500	2,300	30,600	215,000	12,600	14,000	1,400	1,000	0	125,700	16,900	19,600	38,400	50,500	200	7,800	41.2	202,200	—	—	—	28	
29	496,700	354,900	86,800	600	2,300	28,500	207,100	13,300	14,100	1,200	1,100	0	133,600	16,300	20,200	40,200	56,600	200	8,300	40.1	199,100	—	—	—	29	
30	450,800	314,800	86,800	500	2,300	27,400	170,800	11,200	13,700	1,100	1,100	0	127,700	16,400	20,900	40,500	49,700	200	8,300	37.4	168,500	—	—	—	30	
元	430,200	297,600	80,900	700	2,000	30,800	157,500	10,200	13,200	1,000	1,300	0	124,300	16,800	21,900	35,400	49,900	300	8,300	34.2	147,000	—	—	—	元	
2	441,700	305,500	75,600	600	2,000	36,200	164,500	9,700	14,500	800	1,600	0	127,000	15,000	21,100	39,700	50,900	200	9,200	36.4	160,600	—	—	—	2	

<農林水産統計(農業産出額(都道府県別))>

Ⅱ 農業産出額に占める畜種別の位置

- ア 乳用牛：産出額は、211億円で、前年に比べ8億円(3.7%)減少した。
- イ 肉用牛：産出額は、150億円で、前年に比べ18億円(10.7%)減少した。
- ウ 豚：産出額は、397億円で、前年に比べ43億円(12.1%)増加した。
- エ 鶏：産出額は、509億円で、前年に比べ10億円(2.0%)増加した。

図1 畜種別畜産産出額の割合

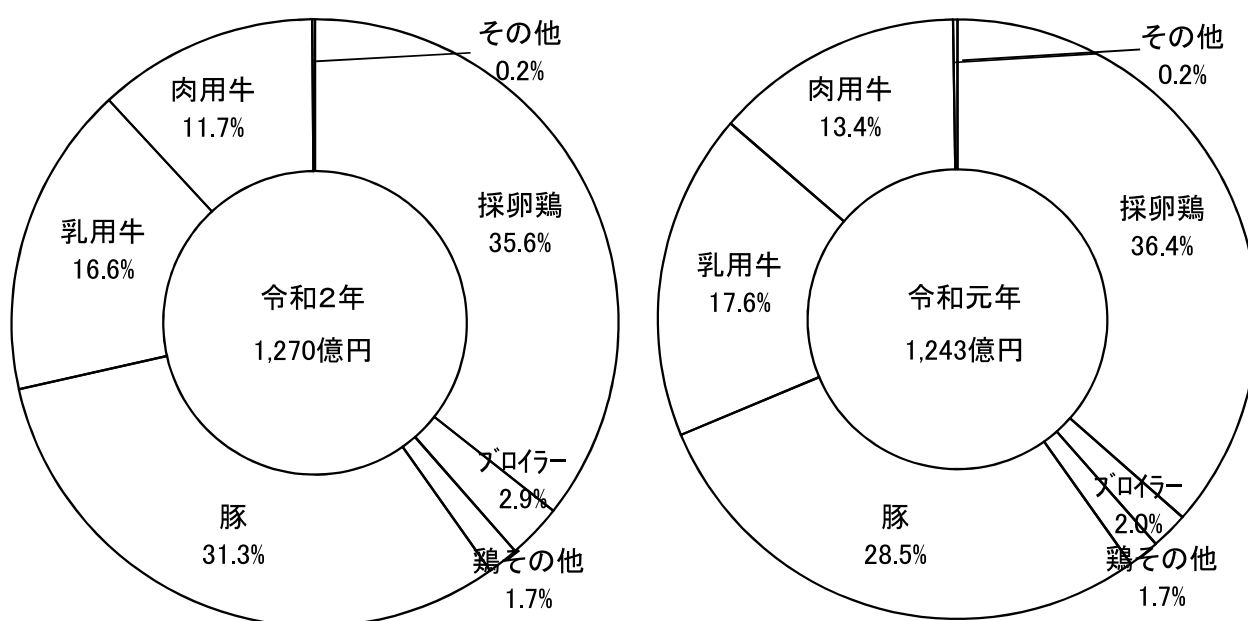

<農林水産統計(農業産出額(都道府県別))>

Ⅲ 畜種別の動向

1 乳用牛

(1)飼養動向

令和3年2月1日現在の飼養戸数は300で、前年に比べ5.1%減少した。飼養頭数は23,800頭で前年に比べ2.1%減少した。

1戸当たりの飼養頭数は79.3頭で3.1%増加した。

表1 乳用牛の飼養戸数、頭数(令3.2.1現在)

単位：戸、頭、%

区分	飼養戸数	飼養頭数					経産牛 頭数比	1戸当たり 頭数
		計	経産牛			未經産牛		
			小計	搾乳牛	乾乳牛			
全国	13,800	1,356,000	849,300	726,000	123,300	506,500	62.6	98.3
茨城								
令3	300	23,800	18,200	15,600	2,650	5,540	76.5	79.3
令2	316	24,300	18,700	16,000	2,720	5,600	77.0	76.9
平31	344	24,500	18,700	16,600	2,100	5,790	76.3	71.2
対前年比	94.9	97.9	97.3	97.5	97.4	98.9	99.4	103.1

<農林水産統計(畜産統計)>

注：ラウンドの関係で必ずしも計に一致しない。
未經産牛には2歳未満を含む。

表2 乳用牛成畜頭数規模別飼養戸数、頭数

単位：戸、頭、%

区分	計	子畜のみ	成畜飼養頭数規模							
			小計	1~19頭	20~29頭	30~49頭	50~79頭	80~99頭	100頭以上	
戸数										
全国	13,800	296	13,500	2,710	1,740	3,280	2,820	946	2,030	
茨城										
令3	300	5	295	78	55	84	38	14	26	
令2	316	2	314	83	68	93	31	13	26	
平31	335	2	333	103	63	86	40	13	28	
対前年比	94.9	250.0	93.9	94.0	80.9	90.3	122.6	107.7	100.0	
頭数										
全国	909,900	x	909,900	28,000	43,000	128,900	176,200	84,400	449,300	
茨城										
令3	19,300	x	19,300	1,020	1,310	3,160	2,300	1,250	10,320	
令2	24,300	x	24,300	1,290	2,100	4,740	2,510	1,670	11,960	
平31	23,900	x	23,900	1,580	2,060	3,860	3,260	1,410	11,700	
対前年比	79.4	-	79.4	79.1	62.4	66.7	91.6	74.9	86.3	

<農林水産統計(畜産統計)>

注：ラウンドの関係で必ずしも計に一致しない。

(2) 流通動向

近年の生乳生産量は増加傾向であり、令和2年の生乳生産量は171,083tであった。このうち33,063t(12.3%)が県外へ移出した。

一方、令和2年の県内処理量は300,309tであり、前年より11.5%増加した。そのうち238,932t(79.6%)が飲用牛乳等に仕向けられた。

表3 生乳生産量、移出入量及び用途別処理

単位:t

区分 年次	生乳生産量	生乳移入量	生乳移出量	生乳用途別処理量			
				計	牛乳等 向け	乳製品等 向け	その他
昭60	190,491	56,247	118,099	131,639	87,742	40,577	3,340
61	190,060	63,882	119,240	134,702	89,817	42,480	2,405
62	185,381	57,548	116,926	126,003	96,893	26,558	2,552
63	185,032	57,311	117,296	135,047	102,969	29,608	2,470
元	201,661	64,007	117,038	148,630	108,234	38,063	2,333
平2	201,461	65,652	115,863	151,250	114,612	34,090	2,548
3	197,469	68,731	113,896	152,304	116,585	32,958	2,761
4	204,635	77,409	118,201	163,843	114,373	46,877	2,593
5	205,862	85,252	121,445	169,669	110,615	56,482	2,572
6	196,432	70,073	114,080	152,425	112,468	37,402	2,555
7	196,231	86,404	117,645	164,990	112,090	50,323	2,577
8	207,197	104,699	123,472	188,424	119,474	65,932	3,018
9	204,086	115,299	116,209	203,176	124,616	75,603	2,957
10	196,581	156,115	103,758	248,938	168,531	77,622	2,785
11	190,507	192,171	104,416	278,262	206,530	68,954	2,778
12	196,540	178,202	94,837	279,905	204,391	72,844	2,670
14	194,639	179,981	101,048	273,572	216,785	53,976	2,811
15	193,541	189,564	88,456	294,649	235,945	55,721	2,983
17	190,012	198,764	75,587	313,189	244,329	65,636	3,224
18	187,542	194,595	67,519	314,618	230,073	81,104	3,441
19	178,792	154,962	43,548	290,206	219,509	67,226	3,471
20	177,500	150,725	42,610	285,615	221,322	60,935	3,358
21	178,395	169,907	39,766	308,536	230,092	75,256	3,188
22	168,680	154,321	27,857	295,114	223,727	67,724	3,693
23	148,001	147,755	24,768	270,988	221,899	45,149	3,940
24	166,219	142,520	26,873	281,866	211,725	66,113	4,028
25	162,098	116,741	33,668	245,171	174,744	67,378	3,049
26	159,730	125,989	25,690	260,029	195,135	61,939	2,955
27	159,791	143,414	24,711	278,494	210,855	63,835	3,804
28	161,079	148,695	26,976	282,798	222,548	56,147	4,103
29	166,089	143,141	34,412	274,818	223,102	47,993	3,723
30	168,501	140,095	33,427	275,169	226,519	45,373	3,277
令元	172,438	129,675	32,853	269,260	222,849	43,150	3,261
令2	171,083	162,289	33,063	300,309	238,932	58,188	3,189
対前年比	99.2	125.2	100.6	111.5	107.2	134.9	97.8

<農林水産統計(牛乳乳製品統計)>

注:ラウンドの関係で必ずしも計に一致しない。

2 肉用牛

(1) 飼養動向

令和3年2月1日現在の飼養戸数は456戸で前年に比べ6.2%減少し、飼養頭数は49,900頭で前年に比べ0.6%減少した。

この結果、1戸当たりの飼養頭数は109.4頭となり、前年に比べ5.9%増加した。

表1 肉用牛の飼養戸数、頭数(令3.2.1現在)

単位: 戸、頭、%

区分	飼養戸数		飼養頭数							1戸 当たり 頭数
			計	肉用種					乳用種	
	乳用種	小計		肥育用	めす	子取り用	おす			
全国	42,100	4,390	2,605,000	1,829,000	799,400	1,162,000	632,800	667,200	775,800	61.9
茨城 令3	456	100	49,900	31,100	24,500	12,000	3,950	19,000	18,800	109.4
令2	486	112	50,200	30,600	24,000	11,900	3,950	18,600	19,600	103.3
平31	514	118	49,200	29,400	21,800	11,100	4,240	18,300	19,800	95.7
対前年比	93.8	89.3	99.4	101.6	102.1	100.8	100.0	102.2	95.9	105.9

<農林水産統計(畜産統計)>

注: ラウンドの関係で必ずしも計に一致しない。

表2 肉用牛頭数規模別戸数、頭数(令3.2.1現在)

単位: 戸、頭、%

区分	計	総頭数規模							
		1~4	5~9	10~19	20~49	50~99	100~199	200頭以上	
全国	42,100	9,700	8,260	7,760	8,010	3,950	2,210	2,183	
戸 数	茨城								
	令3	456	73	84	72	91	50	34	52
	令2	486	95	86	79	90	52	34	50
	平31	500	96	82	80	121	37	32	52
	対前年比	93.8	76.8	97.7	91.1	101.1	96.2	100.0	104.0
頭 数	全国	2,605,000	26,100	59,200	113,700	264,900	290,400	322,600	1,528,100
	茨城								
	令3	49,900	180	590	1,050	2,910	3,430	4,680	37,080
	令2	50,200	230	600	1,120	2,910	3,640	4,750	36,920
	平31	48,500	240	470	930	3,770	2,430	4,270	36,400
対前年比	99.4	78.3	98.3	93.8	100.0	94.2	98.5	100.4	

<農林水産統計(畜産統計)>

注: ラウンドの関係で必ずしも計に一致しない。

3 豚

(1) 飼養動向

令和3年2月1日現在の飼養戸数は285戸で、飼養頭数は513,400頭であった。1戸当たりの飼養頭数は1801.4頭であった。調査対象規模が異なるため、前年との比較は行っていない。

表1 豚の飼養戸数、頭数(令3.2.1現在)

単位:戸、頭、%

区 分	飼養戸数		飼 養 頭 数					1戸当たり 頭 数
		子取り用 めす	計	子取り用 めす豚	種おす豚	肥育豚	その他	
全 国	3,850	3,040	9,290,000	823,200	32,000	7,676,000	758,800	2,413.0
茨 城								
令 3	285	231	513,400	40,400	2,260	457,300	13,400	1,801.4
令 2	(304)		(482,300)	(46,610)		(435,600)		(1,586.7)
平 31	318	254	466,400	41,600	2,350	417,300	5,130	1,466.7
対前年比								

<農林水産統計(畜産統計)>

注:ラウンドの関係で必ずしも計に一致しない。

令和2年2月1日現在の本県の飼養戸数・飼養頭数は、畜産課の調査結果を()で参考値として記載する。

4 採卵鶏

(1)飼養動向

令和3年2月1日現在の飼養戸数は102戸で、飼養羽数は18,005千羽であった。この結果、1戸当たりの成鶏めす羽数は147.4千羽となった。

調査対象規模が異なるため、前年との比較は行っていない。

表1 鶏の飼養戸数、羽数(令3.2.1現在)

単位:戸、千羽、%

区分	飼養戸数		飼養羽数				1戸当たり 成鶏めす 羽数 (種鶏を除く)	
	採卵鶏 (種鶏のみの 飼養者を除く。)	計	採卵鶏(種鶏を除く)			種鶏		
			小計	6ヶ月未満	6ヶ月以上			
全国	1,960	1,880	183,373	180,918	40,221	140,697	2,455	74.8
茨城								
令 3	102	96	18,005	17,756	3,602	14,154	249	147.4
令 2	(158)	(-)	(15,863)	(15,863)	(-)	(-)	(307)	(100.4)
平 31	113	108	15,489	15,167	2,772	12,395	322	114.8
対前年比								

<農林水産統計(畜産統計)>

注:ラウンドの関係で必ずしも計に一致しない。調査対象は成鶏めす1,000羽以上の経営

令和2年2月1日現在の本県の飼養戸数・飼養頭数は、畜産課の調査結果を()で参考値として記載する
(畜産課調査対象は、飼養羽数100羽以上の経営)

5 ブロイラー

(1) 飼養動向

令和3年2月1日現在の飼養戸数は44戸で、飼養羽数は1,327千羽であった。この結果、1戸当たり羽数は30.2羽となった。

調査対象規模が異なるため、前年との比較は行っていない。

表1 ブロイラーの飼養戸数、羽数(令和3.2.1現在)

単位:戸、千羽、%

区分	戸数	羽数	1戸当たり羽数
全国	2,160	139,658	64.7
茨城			
令3	44	1,327	30.2
令2	(58)	(1,765)	(30.4)
平31	43	1,135	26.4
対前年比			

<農林水産統計(畜産統計)>

注:ラウンドの関係で必ずしも計に一致しない。

令和2年2月1日現在の本県の飼養戸数・飼養羽数は、畜産課の調査結果を()で参考値として記載する。
(調査対象は、飼養羽数100羽以上の経営)

IV 家畜別飼養状況の推移

1 飼養戸数

単位：戸、%

畜種	国県別	平元年	5年	10年	15年	20年	25年	30年	31年	令2年	令3年
乳用牛	全国	66,700	50,900	37,400	29,800	24,400	19,400	15,700	15,000	14,400	13,800
	県	1,570	1,240	960	780	624	451	361	344	316	300
	県／全国	2.35	2.44	2.57	2.62	2.56	2.32	2.30	2.29	2.19	2.17
肉用牛	全国	246,100	199,000	133,400	98,100	80,400	61,300	48,300	46,300	43,900	42,100
	県	3,470	2,750	1,760	1,250	960	691	540	514	486	456
	県／全国	1.41	1.38	1.32	1.27	1.19	1.13	1.12	1.11	1.11	1.08
豚	全国	50,200	25,300	13,400	9,430	7,230	5,570	4,470	4,320	(-)	3,850
	県	4,550	2,120	1,140	770	570	408	331	318	(304)	285
	県／全国	9.06	8.38	8.51	8.17	7.88	7.32	7.40	7.36	(-)	7.40
採卵用鶏	全国	94,400	8,450	5,390	4,340	3,300	2,650	2,280	2,190	(-)	1,960
	県	3,240	300	240	190	155	144	112	113	(158)	102
	県／全国	3.43	3.55	4.45	4.38	4.70	5.43	4.91	5.16	(-)	5.20
ブロイラー	全国	5,833	4,448	3,366	2,839	2,456	2,420	2,260	2,250	(-)	2,160
	県	171	120	87	72	60	54	43	43	(52)	44
	県／全国	2.93	2.70	2.58	2.54	2.44	2.23	1.90	1.91	(-)	2.04

<農林水産統計(畜産統計)>

令和2年2月1日現在の本県の豚、鶏及びブロイラーの飼養戸数・飼養頭数は、畜産課の調査結果を()で参考値として記載する。(調査対象は、飼養羽数100羽以上の経営)

2 飼養頭羽数

単位：頭、千羽、%

畜種	国県別	平元年	5年	10年	15年	20年	25年	30年	31年	令2年	令3年
乳用牛	全国	2,031,000	2,068,000	1,860,000	1,719,000	1,533,000	1,423,000	1,328,000	1,332,000	1,352,000	1,356,000
	県	49,900	47,200	40,300	37,300	32,200	27,900	23,800	24,500	24,300	23,800
	県／全国	2.46	2.28	2.17	2.17	2.10	1.96	1.79	1.84	1.80	1.76
肉用牛	全国	2,651,000	2,956,000	2,848,000	2,805,000	2,890,000	2,642,000	2,514,000	2,503,000	2,555,000	20,605,000
	県	52,800	56,000	66,300	63,600	57,700	53,900	49,700	49,200	50,200	49,900
	県／全国	1.99	1.89	2.33	2.27	2.00	2.04	1.98	1.97	1.96	0.24
豚	全国	11,866,000	10,783,000	9,904,000	9,725,000	9,745,000	9,685,000	9,189,000	9,156,000	(-)	9,290,000
	県	784,200	658,000	628,700	647,900	631,700	582,900	552,000	466,400	(482,300)	513,400
	県／全国	6.61	6.10	6.35	6.66	6.48	6.02	6.01	5.09	(-)	5.53
採卵用鶏	全国	138,988	148,076	145,290	176,049	181,664	172,238	184,350	184,917	(-)	183,373
	県	6,442	8,181	8,944	10,772	12,073	13,151	14,011	15,489	(15,863)	18,005
	県／全国	4.63	5.52	6.16	6.12	6.65	7.64	7.60	8.38	(-)	9.82
ブロイラー	全国	153,852	135,371	111,659	103,729	102,987	131,624	138,776	138,228	(-)	139,658
	県	2,900	2,421	1,893	1,589	1,581	1,717	1,233	1,135	(1,765)	1,327
	県／全国	1.88	1.79	1.70	1.53	1.54	1.30	0.89	0.82	(-)	0.95

<農林水産統計(畜産統計)>

令和2年2月1日現在の本県の豚、鶏及びブロイラーの飼養戸数・飼養頭数は、畜産課の調査結果を()で参考値として記載する。(調査対象は、飼養羽数100羽以上の経営)

3 一戸当たりの平均飼養頭羽数

単位：頭、羽

畜種	国県別	平元年	5年	10年	15年	20年	25年	30年	31年	令2年	令3年
乳用牛	全国	30.4	40.6	49.7	57.7	62.8	73.4	84.6	88.8	93.9	98.3
	県	31.8	38.1	42.0	47.8	51.6	61.9	65.9	71.2	76.9	79.3
肉用牛	全国	10.8	14.9	21.3	28.6	35.9	43.1	52.0	54.1	58.2	61.9
	県	15.2	20.4	37.7	50.9	60.1	78.0	92.0	95.7	103.3	109.4
豚	全国	236.4	426.2	739.1	1,031.3	1,347.9	1,738.8	2,055.7	2,119.4	-	2,413.0
	県	172.4	310.40	551.50	841.40	1,108.2	1,428.7	1,667.7	1,466.7	(1,586.7)	1,801.4
採卵用鶏	全国	1,472	17,500	27,000	40,564	55,050	50,200	63,200	66,900	-	74,800
	県	1,990	27,300	37,300	56,695	77,890	74,800	105,400	114,800	(100,399)	147,400
ブロイラー	全国	26,376.10	30,400	33,200	36,500	41,900	54,400	61,400	61,400	-	64,700
	県	17,000	20,200	21,800	22,100	26,400	32,000	28,700	26,400	(33,943)	30,200

<農林水産統計(畜産統計)>

注：採卵鶏については、平成3年から300羽以上、平成10年から1,000羽以上の飼養者が調査対象となった。

令和2年2月1日現在の本県の豚、鶏及びブロイラーの飼養戸数・飼養頭数は、畜産課の調査結果を()で参考値として記載する。(調査対象は、飼養羽数100羽以上の経営)

V 飼料作物栽培面積の推移

単位:ha

作物名		年産												
		平5	10	15	20	25	26	27	28	29	30	31	令2	令3
青刈作物	青刈とうもろこし	3,700	3,110	2,840	2,580	2,490	2,450	2,470	2,470	2,410	2,460	2,490	2,440	2,480
	ソルゴー	783	639	486	517	510	492	455	410	401	315	272	322	272
	稲発酵粗飼料	53	—	117	324	516	519	586	607	—	—	—	—	—
	青刈り麦類				118	134	141	140	177	—	—	—	—	—
	青刈えん麦	109	81	52	59	88	95	98	135	—	—	—	—	—
	計	4,645	3,830	3,495	3,598	3,738	3,697	3,749	3,799	2,811	2,775	2,762	2,762	2,752
牧草	イネ科牧草	1,800	1,420	1,260	—	—	—	—	—	—	—	—	—	—
	マメ科牧草	75	37	15	—	—	—	—	—	—	—	—	—	—
	コンバ 混播牧草	1,620	1,190	855	—	—	—	—	—	—	—	—	—	—
	計	3,495	2,647	2,130	1,810	1,710	1,680	1,720	1,630	1,600	1,550	1,540	1,450	1,430
合計		8,140	6,477	5,625	5,408	5,448	5,377	5,469	5,429	4,411	4,325	4,302	4,212	4,182

<農林水産統計(茨城の作物統計)>

注:ラウンドの関係で必ずしも計に一致しない。

平成19年から牧草全体での集計となった。

稲発酵粗飼料のH17年以降の栽培面積は、畜産課調査による。

VI 配合・混合飼料の用途別県内入荷数量の推移

単位:t、%

年 度	配合飼料																		混合飼料		養魚用		その他用			
	牛用				養鶏用						養豚用						その他家畜・家きん用								計	
	乳用牛		肉用牛		育すう		成鶏		ブロイラー		子豚		肉豚		種豚		数量	対前年比	数量	対前年比						
	数量	対前年比	数量	対前年比	数量	対前年比	数量	対前年比	数量	対前年比	数量	対前年比	数量	対前年比	数量	対前年比					数量	対前年比	数量	対前年比		
4	62,797	107	77,782	103	29,778	99	293,626	105	75,970	102	325,741	98	74,480	98	79,165	101	3,205	369	1,022,544	102	28,410	119	7,951	100	954	1,149
5	64,587	103	82,909	107	29,548	99	333,611	114	68,141	90	259,128	80	89,654	120	81,101	102	7,385	230	1,089,215	107	29,459	104	8,948	113	4,363	457
6	75,313	117	90,191	109	30,425	103	340,579	102	59,725	88	297,798	115	95,724	107	74,855	92	5,646	76	1,070,256	98	29,367	100	9,200	103	4,506	103
7	90,375	120	102,797	114	34,902	115	367,332	108	61,044	102	211,164	71	87,218	91	75,745	101	3,078	55	1,033,655	97	22,373	76	10,107	110	4,988	111
8	99,597	110	111,429	108	29,993	86	367,000	100	61,162	100	214,520	102	95,026	109	74,218	98	1,102	36	1,054,047	102	18,728	84	7,768	77	7,478	150
9	100,835	101	119,965	107	28,132	94	347,679	95	59,010	97	213,133	99	98,842	104	73,189	99	539	49	1,109,583	99	17,556	94	7,425	96	8,500	114
10	99,724	99	130,938	109	32,624	116	332,488	96	52,018	88	208,413	98	102,005	103	75,957	104	1,209	224	1,106,875	100	17,844	105	3,876	52	8,526	100
11	100,607	101	135,267	103	30,201	93	337,333	101	48,521	93	197,252	95	108,091	106	78,395	103	2,002	166	1,110,038	100	16,942	95	3,344	86	8,661	102
12	99,371	99	113,610	84	28,169	93	369,784	110	30,311	62	181,943	92	114,843	106	77,784	99	10,133	506	1,097,380	99	18,586	110	3,095	93	6,115	71
13	99,210	100	110,980	98	28,425	101	389,385	105	28,535	94	172,148	95	123,229	107	78,239	101	2,837	28	1,032,988	94	18,150	98	6,120	198	4,963	81
14	100,125	101	129,635	117	30,175	106	433,323	111	35,712	125	168,637	98	131,562	107	78,005	100	3,222	114	1,110,396	107	16,995	94	5,553	91	6,710	135
15	97,810	98	135,242	104	30,943	103	412,820	95	43,572	122	155,277	92	139,840	106	78,869	101	3,392	105	1,183,858	107	15,822	93	4,235	76	8,784	131
16	97,991	100	133,801	99	30,679	99	391,948	95	38,996	89	131,310	85	141,322	101	73,230	93	3,618	107	1,129,526	95	8,163	52	742	18	9,464	108
17	101,074	103	152,959	114	27,788	91	371,385	95	37,337	96	131,063	100	142,324	101	71,627	98	3,327	92	1,120,111	99	7,311	90	720	97	7,611	80
18	104,432	103	150,384	98	27,373	99	330,305	89	43,015	115	134,277	102	144,334	101	76,758	107	3,794	114	1,104,494	99	4,587	63	903	125	9,074	119
19	99,608	95	164,076	109	30,695	112	420,245	127	42,104	98	137,659	103	153,591	106	78,797	103	3,690	97	1,218,368	110	2,259	49	1,007	112	8,487	94
20	91,281	92	170,796	104	27,414	89	408,130	97	41,671	99	140,620	102	152,902	100	75,199	95	3,498	95	1,196,906	98	2,271	101	1,046	104	5,414	64
21	89,006	98	169,237	99	31,788	116	403,165	99	38,554	93	140,524	100	165,191	108	72,877	97	3,458	99	1,194,800	100	3,936	173	1,266	121	2,794	52
22	91,518	103	152,415	90	31,825	100	410,874	102	44,090	114	135,555	96	165,687	100	69,976	96	3,115	90	1,177,622	99	5,359	136	1,940	153	2,619	94
23	86,441	94	155,829	102	35,206	111	441,244	107	36,473	83	127,785	94	168,876	102	73,616	105	3,413	110	1,200,018	102	3,832	72	2,368	122	1,367	52
24	88,969	103	158,412	102	35,174	100	437,211	99	25,320	69	125,520	98	161,961	96	69,406	94	5,018	147	1,175,216	98	3,726	97	2,280	96	1,554	114
25	87,726	99	161,641	102	37,100	105	445,699	102	39,675	157	127,772	102	167,649	104	58,924	85	3,959	79	1,207,406	103	3,250	87	2,428	106	1,984	128
26	88,477	101	154,802	96	33,678	91	427,278	96	45,490	115	110,413	86	149,272	89	59,384	101	1,328	34	1,134,559	94	2,463	76	1,370	56	1,938	98
27	87,236	99	152,169	98	37,594	112	456,050	107	46,331	102	110,686	100	148,972	100	58,678	99	933	70	1,160,747	102	3,688	150	1,070	78	1,988	103
28	84,692	97	154,226	101	38,003	101	482,217	106	47,807	103	110,900	100	146,243	98	59,666	102	978	105	1,187,493	102	4,476	121	1,190	111	835	42
29	86,961	103	159,733	104	43,153	114	494,355	103	50,642	106	114,355	103	146,166	100	63,105	106	1,037	106	1,223,541	103	4,384	98	1,219	102	635	76
30	89,757	103	157,598	99	43,673	101	495,620	100	50,133	99	116,598	102	136,500	93	63,360	100	1,139	110	1,209,660	99	5,862	134	1,242	102	641	101
31	92,297	103	159,214	101	40,240	92	495,335	100	52,192	104	111,863	96	140,948	103	60,614	96	1,053	92	1,208,165	100	6,567	112	779	63	673	105
R2	95,738	104	157,403	99	38,252	95	520,157	105	50,791	97	113,697	102	143,831	102	60,952	101	1,681	160	1,239,965	103	4,771	73	592	76	850	126
R3	102,687	107	155,687	99	37,533	98	506,194	97	49,246	97	113,388	100	144,084	100	60,951	100	1,593	95	1,226,114	99	4,726	99	675	114	655	77

Ⅶ 県内肉用子牛(黒毛和種)価格推移

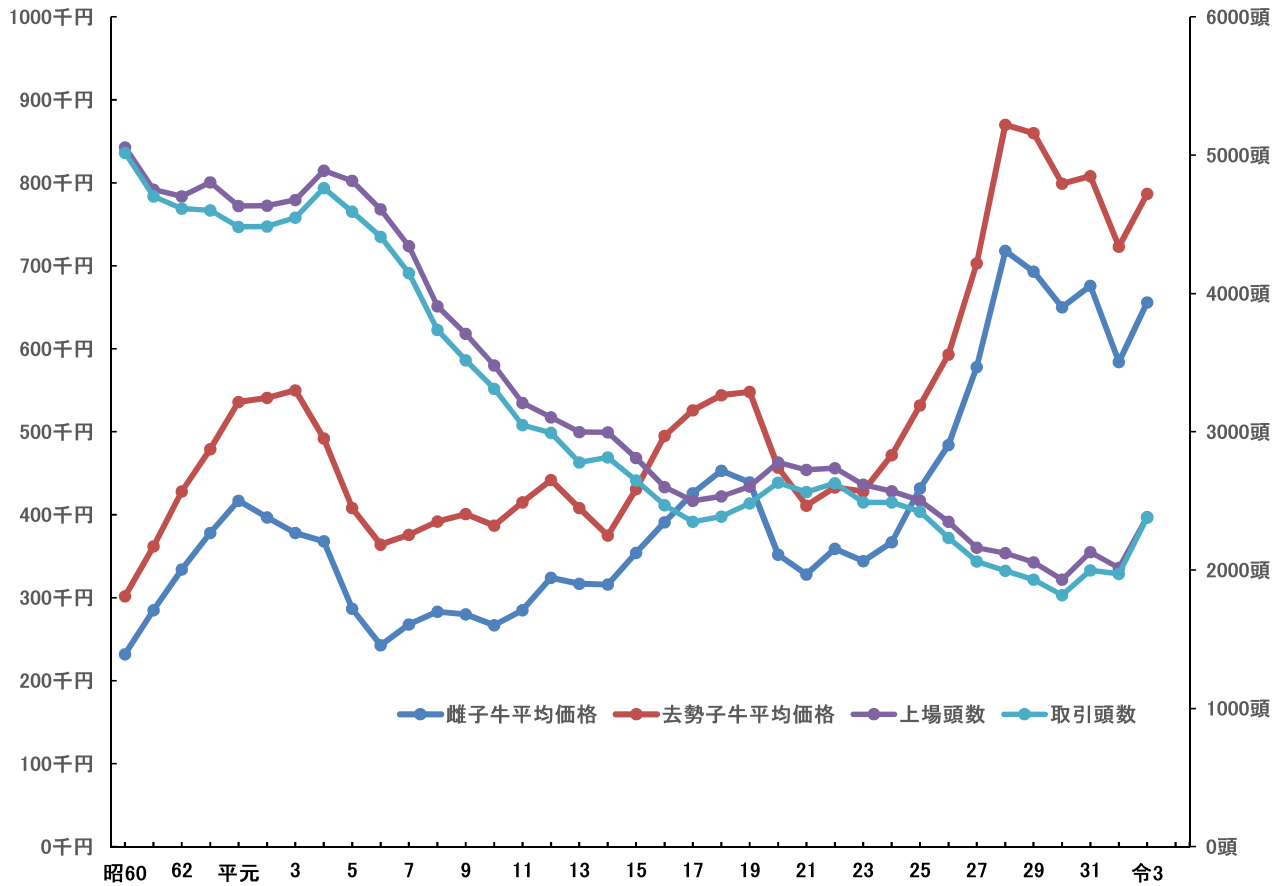

年次	昭和60	平成元	5	10	15	20	25	26	27	28	29	30	31	令和2	令和3	
子牛価格	雌	232	417	287	267	354	352	432	484	578	718	693	650	676	584	656
	去勢	302	536	408	387	431	457	532	593	703	870	860	799	808	723	787
平均	268	479	351	334	395	413	486	544	646	803	789	733	753	662	731	
上場頭数	5,057	4,633	4,815	3,480	2,810	2,779	2,504	2,350	2,162	2,122	2,057	1,931	2,131	2,015	2,384	
取引頭数	5,017	4,482	4,591	3,312	2,649	2,633	2,423	2,233	2,062	1,996	1,931	1,819	1,999	1,972	2,379	

VIII 全国における本県畜産の位置

(1)家畜飼養戸数頭羽数令和3年2月1日現在)

単位:戸,頭,千羽,位

品目 順位	乳用牛		肉用牛		豚		採卵用鶏		ブロイラー											
	戸数	頭数	戸数	頭数	戸数	頭数	戸数	羽数	戸数	羽数										
	全国計	13,800	全国計	1,356,000	全国計	42,100	全国計	2,605,000	全国計	3,850	全国計	9,290,000	全国計	1,960	全国計	183,373	全国計	2,160	全国計	139,658
1	北海道	5,710	北海道	829,900	鹿児島	7,030	北海道	536,200	鹿児島	477	鹿児島	1,234,000	愛知県	129	茨城県	18,005	宮崎	443	宮崎	28,012
2	岩手	806	栃木	53,100	宮崎	5,150	鹿児島	351,100	宮崎	404	鹿児島	796,900	鹿児島	123	鹿児島	12,233	鹿児島	381	鹿児島	27,085
3	栃木	636	熊本	43,800	岩手	3,860	宮崎	250,000	茨城県	285	北海道	724,900	千葉	106	千葉	11,672	岩手	315	岩手	22,600
4	熊本	508	岩手	41,000	宮城	2,820	熊本	134,700	千葉	250	群馬	643,500	茨城県	102	広島	10,045	徳島	144	青森	7,087
5	千葉	488	群馬	33,500	熊本	2,280	岩手	91,000	沖縄	225	千葉	614,700	三重	71	岡山	9,767	熊本	68	北海道	5,087
6	宮城	457	千葉	27,700	北海道	2,270	長崎	90,600	群馬	201	茨城県	513,400	福岡	71	愛知	8,912	青森	64	熊本	4,217
7	群馬	434	茨城県	23,800	長崎	2,250	栃木	82,400	北海道	199	岩手	485,100	岡山	68	群馬	8,651	佐賀	64	徳島	3,908
8	茨城県	300	愛知	21,700	沖縄	2,250	沖縄	81,900	熊本	156	栃木	427,300	岐阜	68	青森	7,734	大分	52	岡山	3,768
9	福島	283	宮城	18,200	福島	1,750	宮城	80,000	愛知	140	青森	352,700	埼玉	65	新潟	7,459	兵庫	50	佐賀	3,751
10	長野	275	岡山	16,800	兵庫	1,190	兵庫	57,300	宮城	109	熊本	349,500	宮崎	58	北海道	6,679	長崎	50	鳥取	3,222
					21 茨城	456	16 茨城	49,900									11 茨城	44	19 茨城	1,327

注:欄外の茨城の数字は順位。採卵用鶏は種鶏を除く。

<農林水産統計(畜産統計)>

(2)農業産出額(令和2年)

単位:億円、位

品目 順位	農業産出額		畜産産出額		畜産									
	全国計	89,557	全国計	32,279	乳用牛		肉用牛		豚		鶏		うち鶏卵	
	全国計	89,557	全国計	32,279	全国計	9,310	全国計	9,863	全国計	6,596	全国計	8,724	全国計	4,577
1	北海道	12,667	北海道	7,337	北海道	4,983	鹿児島	1,151	鹿児島	856	鹿児島	1,005	茨城県	452
2	鹿児島	4,772	鹿児島	3,120	栃木	463	北海道	960	宮崎	521	宮崎	830	千葉	295
3	茨城県	4,417	宮崎	2,157	熊本	339	宮崎	708	北海道	512	岩手	781	鹿児島	273
4	千葉	3,853	岩手	1,628	岩手	264	熊本	400	群馬	465	茨城県	509	広島	229
5	熊本	3,407	茨城県	1,270	群馬	259	岩手	259	千葉	447	青森	411	岡山	228
6	宮崎	3,348	栃木	1,225	千葉	255	宮城	245	茨城県	397	千葉	388	栃木	207
7	青森	3,262	千葉	1,194	愛知	213	長崎	234	栃木	322	北海道	322	愛知	181
8	愛知	2,893	熊本	1,192	茨城県	211	栃木	213	岩手	314	岡山	322	新潟	179
9	栃木	2,875	群馬	1,079	岡山	146	沖縄	198	愛知	266	兵庫	287	青森	179
10	岩手	2,741	青森	883	宮城	138	兵庫	167	熊本	227	広島	256	北海道	172
							12 茨城	150						

注:欄外の茨城の数字は順位。

<農林水産統計(農業産出額(都道府県別))>

(3)畜産物生産量(令和2年)

単位:t、頭、千羽、位

品目 順位	生乳生産量(t)		鶏卵生産量(t)	
	全国計	7,438,218	全国計	2,632,882
1	北海道	4,153,714	茨城県	232,686
2	栃木	329,793	鹿児島	190,021
3	熊本	259,179	千葉	156,998
4	岩手	212,862	広島	140,323
5	群馬	206,180	岡山	127,841
6	千葉	189,753	栃木	105,387
7	茨城県	171,083	青森	104,399
8	愛知	158,074	愛知	104,192
9	岡山	113,747	北海道	102,151
10	宮城	110,526	兵庫	99,434

<農林水産統計(牛乳乳製品統計,鶏卵流通統計)>