つくばみらい市
洪水・土砂災害ハザードマップ

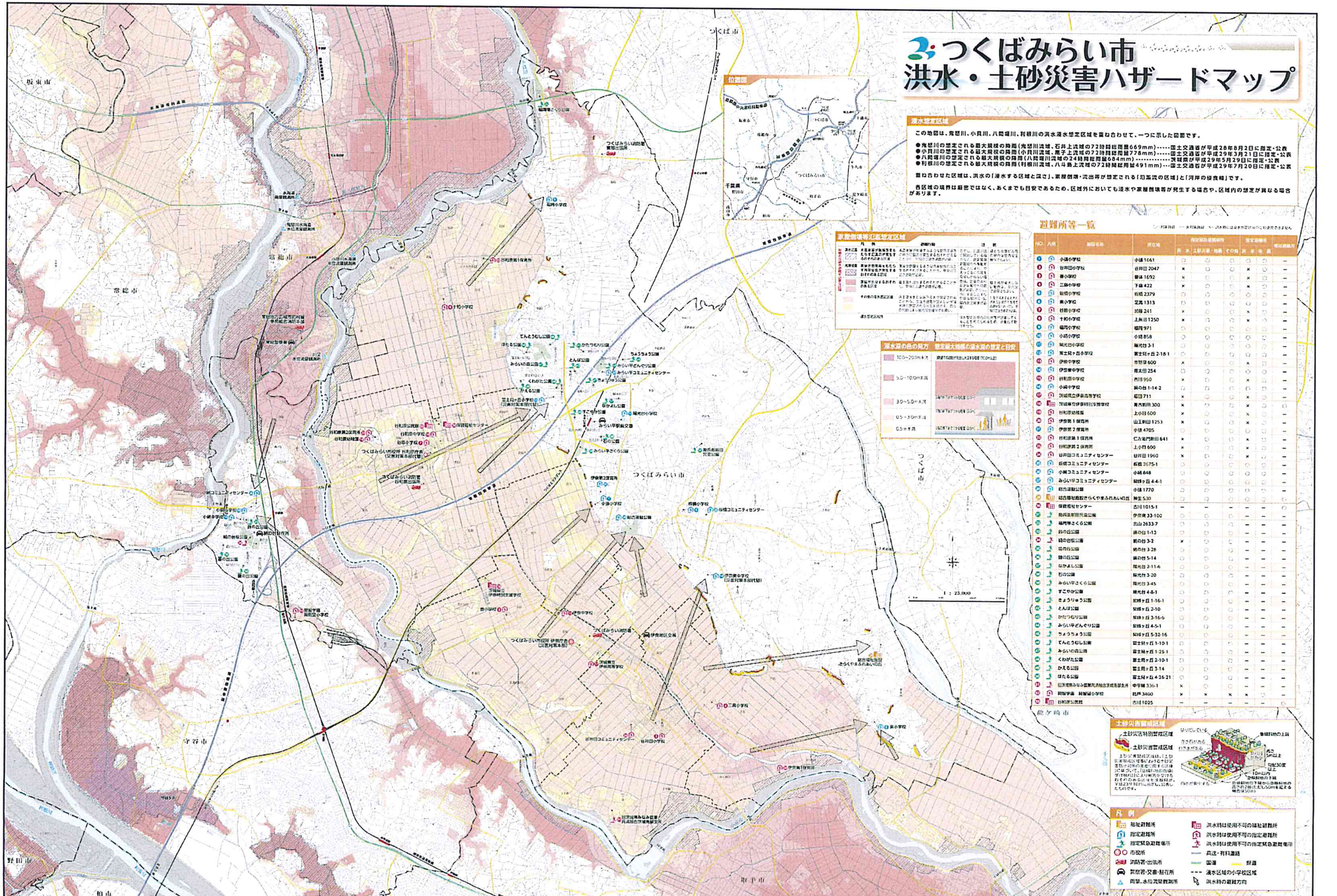

浸水想定区域

この地図は、鬼怒川、小貝川、八間堀川、利根川の洪水浸水想定区域を重ね合わせて、一つに示した図面です。

- ●鬼怒川の想定される最大規模の降雨（鬼怒川流域、石井上流域の72時間総雨量669mm）……国土交通省が平成28年8月2日に指定・公表
- ●小貝川の想定される最大規模の降雨（小貝川流域、黒子上流域の72時間総雨量778mm）……国土交通省が平成29年3月21日に指定・公表
- ●八間堀川の想定される最大規模の降雨（八間堀川流域の24時間総雨量684mm）……茨城県が平成29年5月29日に指定・公表
- ●利根川の想定される最大規模の降雨（利根川流域、八斗島上流域の72時間総雨量491mm）…国土交通省が平成29年7月20日に指定・公表

重ね合わせた区域は、洪水の「浸水する区域と深さ」、家屋倒壊・流出等が想定される「氾濫流の区域」と「河岸の侵食幅」です。

各区域の境界は厳密ではなく、あくまでも目安であるため、区域外においても浸水や家屋倒壊等が発生する場合や、区域内の想定が異なる場合があります。

家屋倒壊等氾濫想定区域

凡例　避難行動　注釈

氾濫流

河岸侵食

その他の浸水想定区域

浸水深の色の見方　想定最大規模の浸水深の想定と目安

- 10.0~20.0m未満
- 5.0~10.0m未満
- 3.0~5.0m未満
- 0.5~3.0m未満
- 0.5m未満

避難所等一覧

○…利用施設　—…非利用施設　×…洪水時には浸水想定区域内のため使用できません。

NO	凡例	施設名称	所在地	指定緊急避難場所			指定避難所		福祉避難所
				洪水	土砂災害／地震	その他	洪水	地震	
①		小張小学校	小張1661	○	○	○	○	○	—
②		谷井田小学校	谷井田2047	×	○	○	×	○	—
③		豊小学校	豊体1692	×	○	○	×	○	—
④		三島小学校	下島422	×	○	○	×	○	—
⑤		板橋小学校	板橋2379	○	○	○	○	○	—
⑥		東小学校	足高1313	○	○	○	○	○	—
⑦		谷原小学校	加藤241	×	○	○	×	○	—
⑧		十和小学校	上長沼1250	×	○	○	×	○	—
⑨		福岡小学校	福岡971	○	○	○	○	○	—
⑩		小絹小学校	小絹858	○	○	○	○	○	—
⑪		陽光台小学校	陽光台3-1	○	○	○	○	○	—
⑫		富士見ヶ丘小学校	富士見ヶ丘2-18-1	○	○	○	○	○	—
⑬		伊奈中学校	市野深600	×	○	○	×	○	—
⑭		伊奈東中学校	南太田254	○	○	○	○	○	—
⑮		谷和原中学校	古川950	×	○	○	×	○	—
⑯		小絹中学校	絹の台1-14-2	○	○	○	○	○	—
⑰		茨城県立伊奈高等学校	福田711	×	○	○	×	○	—
⑱		茨城県立伊奈特別支援学校	青古新田300	×	○	○	×	○	○
⑲		谷和原幼稚園	上小目600	×	○	○	×	○	—
⑳		伊奈第1保育所	山王新田1253	×	○	○	×	○	—
㉑		伊奈第2保育所	小張4705	○	○	○	○	○	—
㉒		谷和原第1保育所	仁左衛門新田641	×	○	○	×	○	—
㉓		谷和原第2保育所	上小目600	×	○	○	×	○	—
㉔		谷井田コミュニティセンター	谷井田1960	×	○	○	×	○	—
㉕		板橋コミュニティセンター	板橋2675-1	○	○	○	○	○	—
㉖		小絹コミュニティセンター	小絹848	○	○	○	○	○	—
㉗		みらい平コミュニティセンター	紫峰ヶ丘4-4-1	○	○	○	○	○	—
㉘		総合運動公園	小張1770	○	○	○	○	○	—
㉙		総合福祉施設きらくやまふれあいの丘	神生530	○	○	○	○	○	○
㉚		保健福祉センター	古川1015-1	—	—	—	—	—	○
㉛		勘兵衛新田児童公園	伊奈東33-100	○	○	○	—	—	—
㉜		福岡堰さくら公園	北山2633-7	○	○	○	—	—	—
㉝		鈴の丘公園	絹の台1-13	○	○	○	—	—	—
㉞		絹の台桜公園	絹の台3-2	×	○	○	—	—	—
㉟		楓の丘公園	絹の台3-28	○	○	○	—	—	—
㊱		欅の丘公園	絹の台5-14	○	○	○	—	—	—
㊲		なかよし公園	陽光台2-11-6	○	○	○	—	—	—
㊳		石の公園	陽光台3-20	○	○	○	—	—	—
㊴		みらい平さくら公園	陽光台3-45	○	○	○	—	—	—
㊵		すこやか公園	陽光台4-8-1	○	○	○	—	—	—
㊶		きょうりゅう公園	紫峰ヶ丘1-16-1	○	○	○	—	—	—
㊷		とんぼ公園	紫峰ヶ丘2-10	○	○	○	—	—	—
㊸		かたつむり公園	紫峰ヶ丘3-16-6	○	○	○	—	—	—
㊹		みらい平どんぐり公園	紫峰ヶ丘4-5-1	○	○	○	—	—	—
㊺		ちょうちょう公園	紫峰ヶ丘5-32-16	○	○	○	—	—	—
㊻		てんとうむし公園	富士見ヶ丘1-10-1	○	○	○	—	—	—
㊼		みらいの森公園	富士見ヶ丘1-25-1	○	○	○	—	—	—
㊽		くわがた公園	富士見ヶ丘2-10-1	○	○	○	—	—	—
㊾		かえる公園	富士見ヶ丘3-14	○	○	○	—	—	—
㊿		ほたる公園	富士見ヶ丘4-26-21	○	○	○	—	—	—
(51)		旧茨城県みなみ農業共済組合茨城南部支所	中平柳336-1	×	○	○	—	—	—
(52)		開智学園　開智望小学校	筒戸3400	×	×	×	×	○	—
(53)		谷和原公民館	古川1025	—	—	—	—	—	○

土砂災害警戒区域

土砂災害特別警戒区域

土砂災害警戒区域

土砂災害警戒区域は、「土砂災害警戒区域等における土砂災害防止対策の推進に関する法律」に基づいて、「急傾斜地の崩壊（がけ崩れ）」により被害を受けるおそれのある区域を茨城県が、平成23年10月に指定し、公表したものです。

凡例

記号	説明	記号	説明
	福祉避難所		洪水時は使用不可の福祉避難所
	指定避難所		洪水時は使用不可の指定避難所
	指定緊急避難場所		洪水時は使用不可の指定緊急避難場所
◎ ○	市役所	—	高速・有料道路
	消防署・出張所	—	国道
		—	県道
	警察署・交番・駐在所	---	浸水区域の小学校区域
△	雨量、水位流量観測所		洪水時の避難方向

この地図の作成に当たっては、国土地理院長の承認を得て、同院発行の数値地図（国土基本情報）電子国土基本図（地図情報）、数値地図（国土基本情報）電子国土基本図（地名情報）及び基盤地図情報を使用した。（承認番号　平29情使、第744号）

地図調製：（株）中央ジオマチックス