



図面2 周辺見取図

SCALE=1:2,000



凡例

--- 用途地域境界

通学路

梅が丘小学校

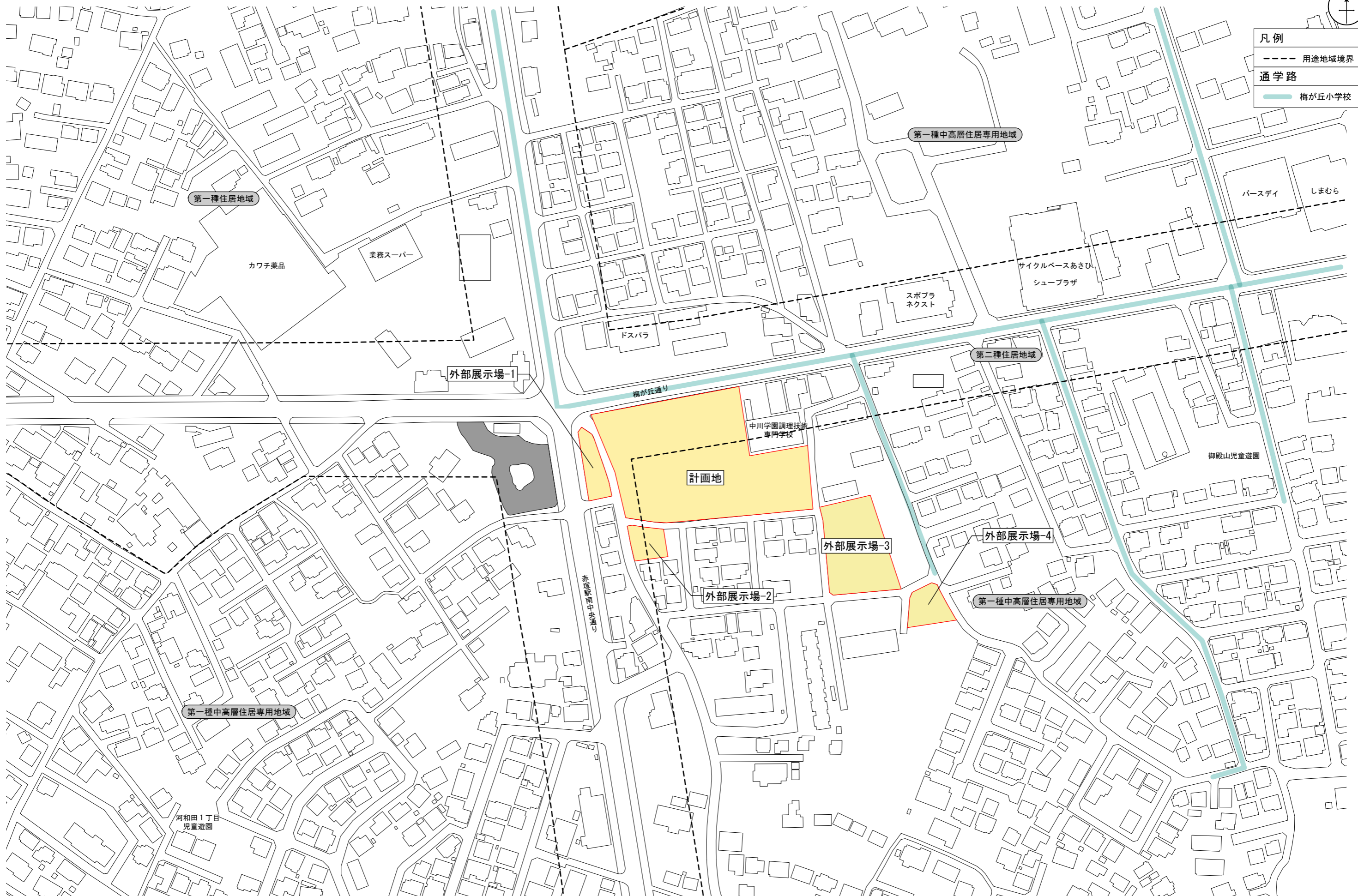

図面3 建物配置図及び1階平面図

SCALE=1:500



凡例

- 物販店舗
 - 荷さばき施設
15×3=45m²
 - 廃棄物保管施設
0.71×1.18×0.86×2=1.44m²
 - 敷地境界線
- 屋上展示: 42台
 屋内展示: 30台
 外部展示-1: 25台
 外部展示-2: 23台 計: 120台

車両諸元

- 3台積み
全長: 9,260mm
全幅: 2,460mm
最小回転半径: 8.3m
 - 普通車
全長: 4,600mm
全幅: 1,720mm
最小回転半径: 5.2m
- 2F アパート

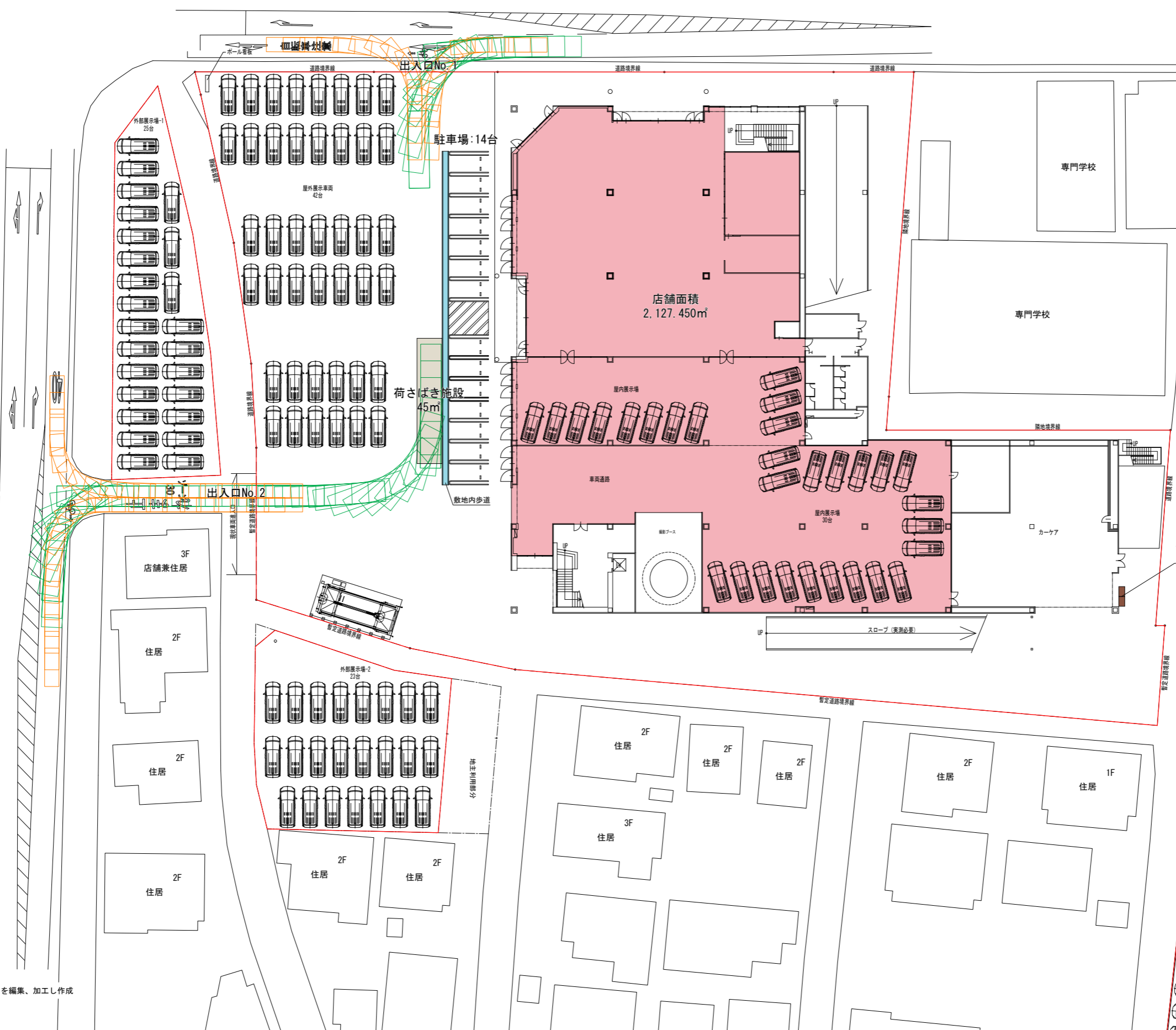

図面4 R階平面図

SCALE=1:300



凡例

- 物販店舗
- 屋上展示: 90台



図面5 外部展示場-3、4配置図

SCALE=1:500



凡例

- 敷地境界線
- 外部展示-3: 83台
- 外部展示-4: 19台 計: 102台

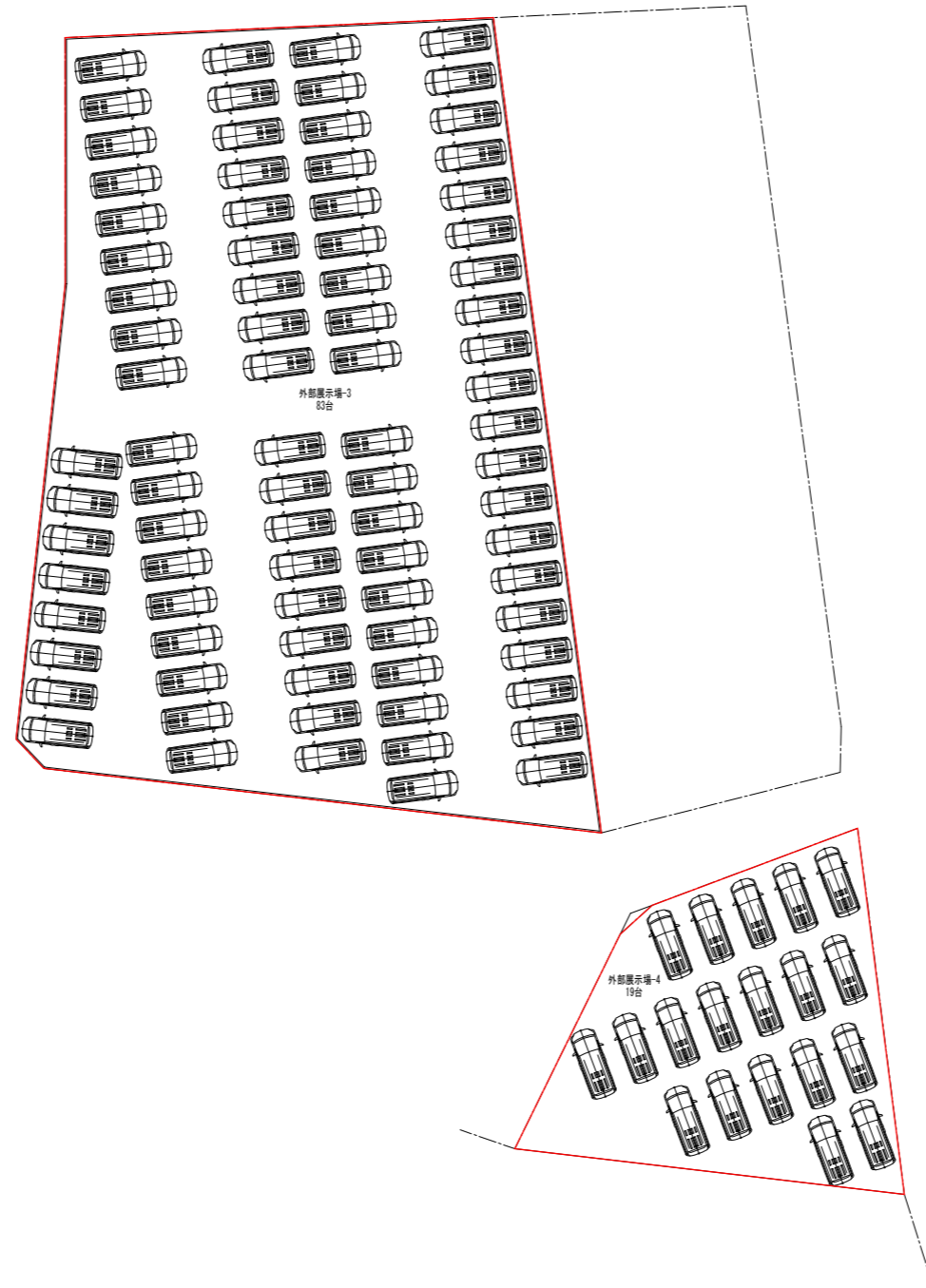



1F求積図

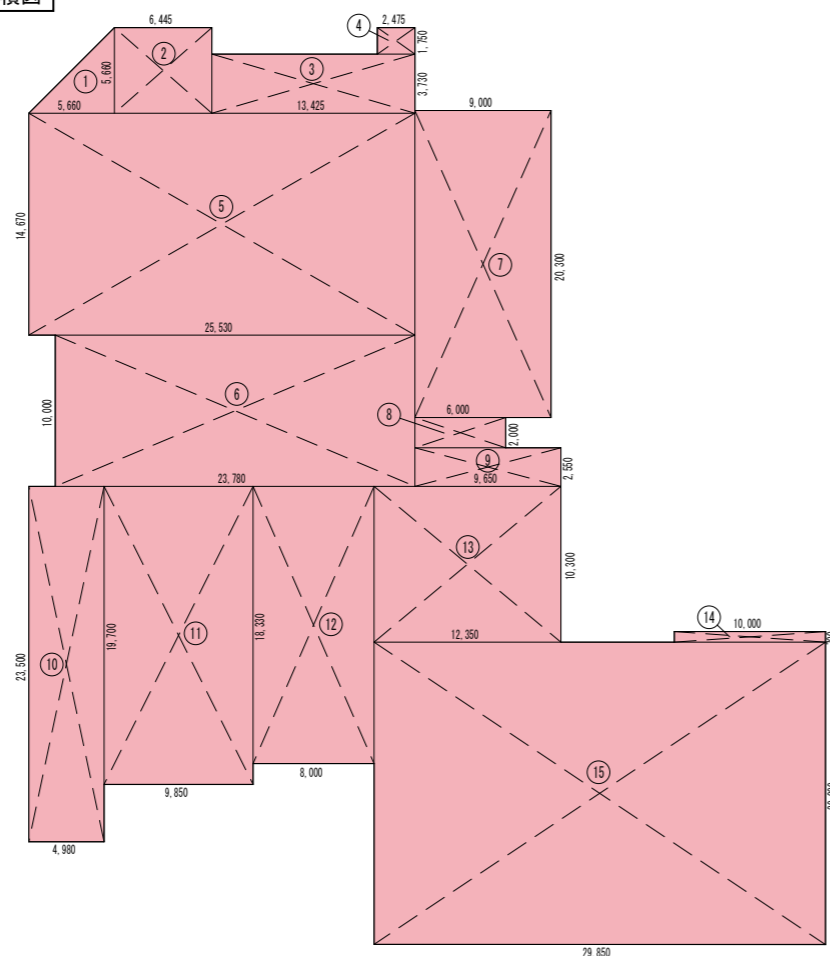

凡例

物販店舗

2F求積図

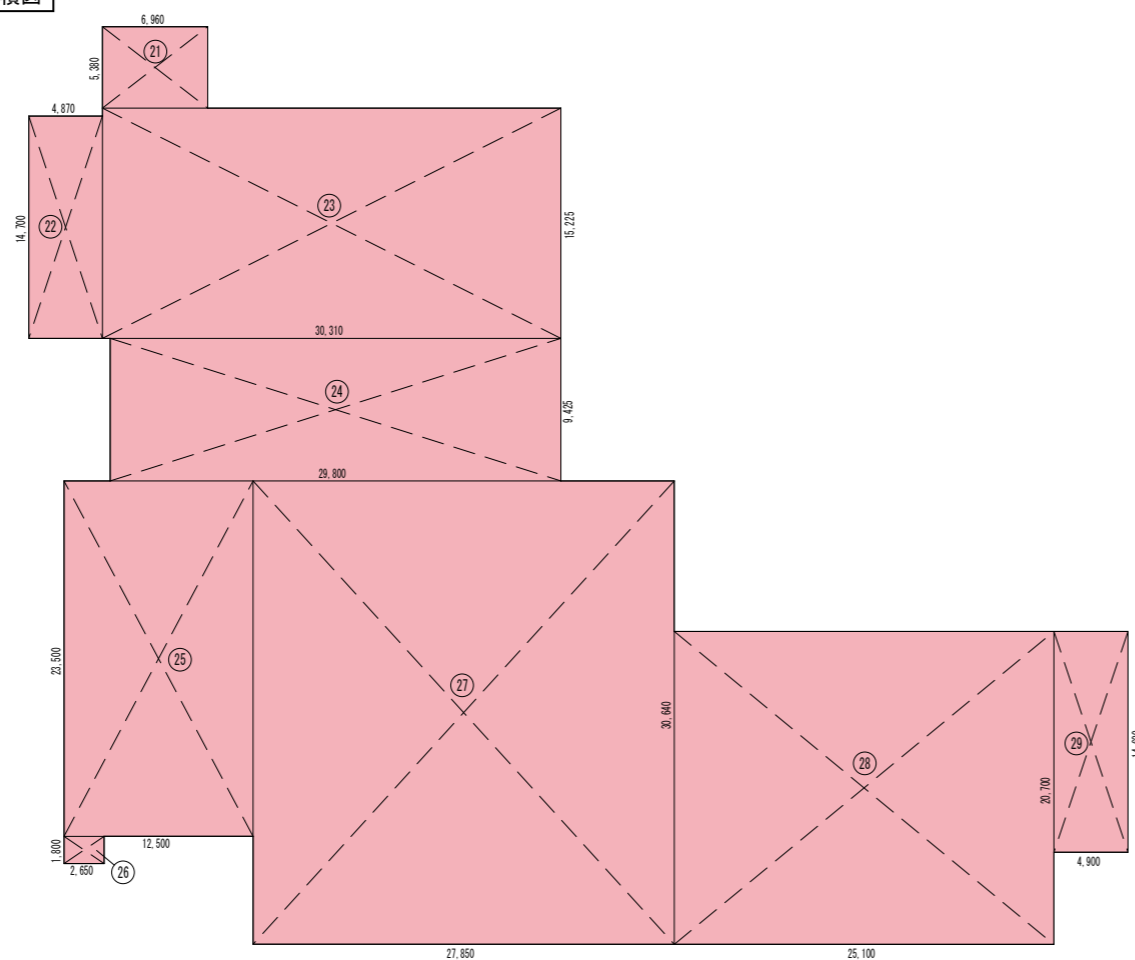

階数	番号	式	面積 (㎡)	合計室面積 (㎡)	総計面積 (㎡)
1F	1	$5,660 \times 5,660 \times 1/2$	16.018	2127.450	4719.030
	2	$6,445 \times 5,660$	36.478		
	3	$13,425 \times 3,730$	50.075		
	4	$2,475 \times 1,750$	4.331		
	5	$25,530 \times 14,670$	374.525		
	6	$23,780 \times 10,000$	237.800		
	7	$9,000 \times 20,300$	182.700		
	8	$6,000 \times 2,000$	12.000		
	9	$9,650 \times 2,550$	24.607		
	10	$4,980 \times 23,500$	117.030		
	11	$9,850 \times 19,700$	194.045		
	12	$8,000 \times 18,330$	146.640		
	13	$12,350 \times 10,300$	127.205		
	14	$10,000 \times 700$	7.000		
	15	$29,850 \times 20,000$	597.000		
2F	21	$6,960 \times 5,380$	37.444	2591.580	4719.030
	22	$4,870 \times 14,700$	71.589		
	23	$30,130 \times 15,225$	458.729		
	24	$29,800 \times 9,425$	280.865		
	25	$12,500 \times 23,500$	293.750		
	26	$2,650 \times 1,800$	4.770		
	27	$27,850 \times 30,640$	853.324		
	28	$25,100 \times 20,700$	519.570		
	29	$4,900 \times 14,600$	71.540		

店舗面積
4,719.030㎡

西側立面図

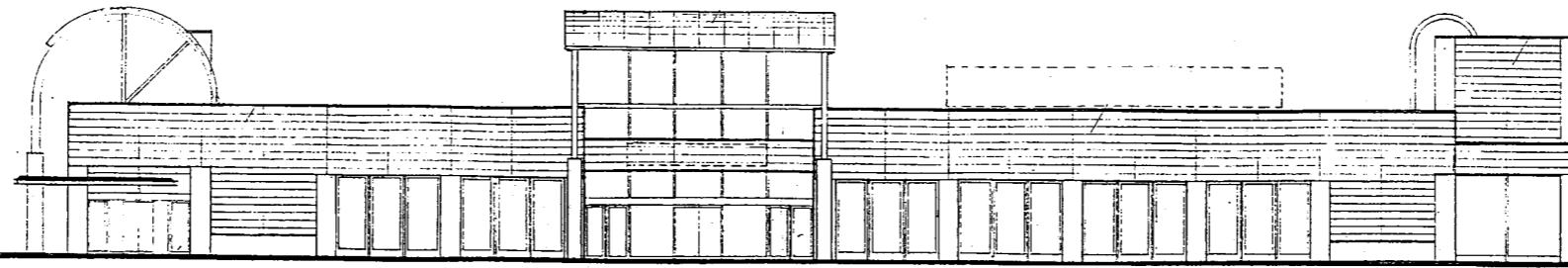

東側立面図

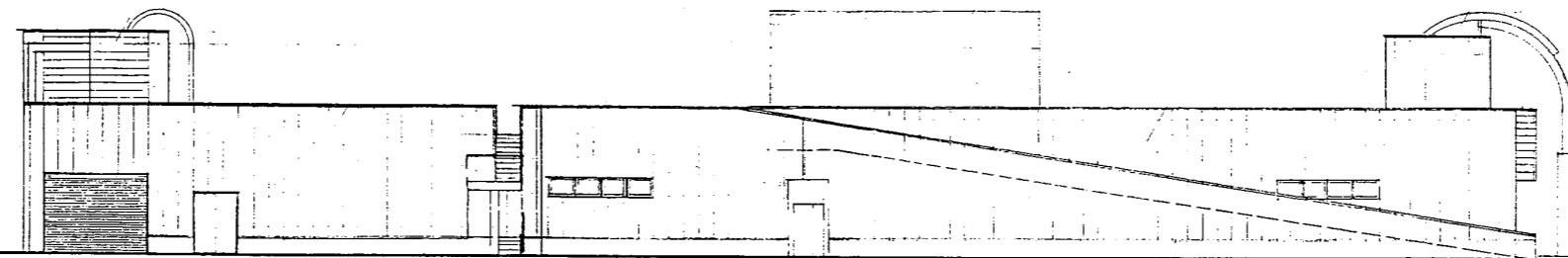

南側立面図

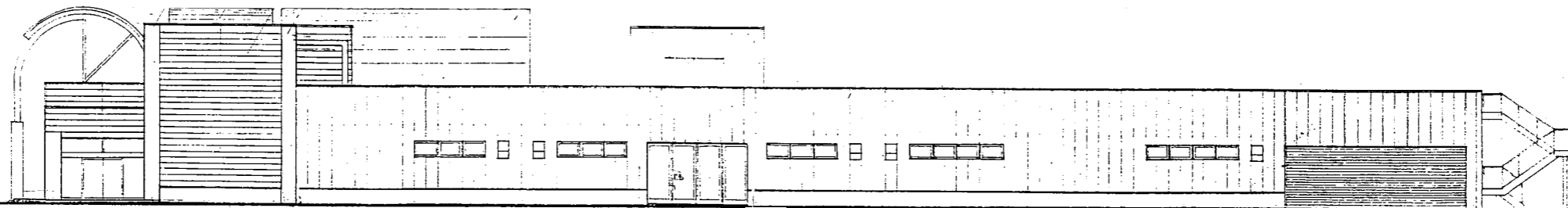

北側立面図

