



茨城県

令和4年7月10日執行

第26回参議院議員通常選挙

令和4年12月11日執行

茨城県議会議員一般選挙

令和4年4月17日執行

茨城県議会議員鹿嶋市選挙区補欠選挙

令和4年4月24日執行

茨城県議会議員小美玉市選挙区補欠選挙

選挙の記録

茨城県選挙管理委員会

は し が き

この記録は、令和4年7月10日に執行された第26回参議院議員通常選挙、令和4年12月11日に執行された茨城県議会議員一般選挙、令和4年4月17日に執行された茨城県議会議員鹿嶋市選挙区補欠選挙及び令和4年4月24日に執行された茨城県議会議員小美玉市選挙区補欠選挙の結果を収録したものです。

第26回参議院議員通常選挙は、令和4年7月25日に任期が満了となる平成28年選出議員に係る通常選挙で、令和4年6月22日に公示され、平成以降では2番目に多い8人が立候補の届出をし、7月10日に執行されました。

茨城県議会議員一般選挙は、令和5年1月7日任期満了に伴う選挙で、令和4年12月2日に告示され、32選挙区合わせて96人が立候補の届出をし、12月11日に執行されました。

また、今回の茨城県議会議員一般選挙は、公職選挙法の改正により県議会議員の選挙運動用ビラの頒布が解禁されてから初めての一般選挙となりました。

いずれの選挙も、引き続きコロナ禍における選挙となり、当委員会では、選挙の管理執行における新型コロナウイルス感染症ガイドラインを市町村の選挙管理委員会向けに作成するとともに、インターネット等の非接触媒体を中心に、投票所等における感染症対策や選挙期日の周知に努めてまいりましたが、投票率につきましては、参議院議員通常選挙は前回と比べて2.20ポイント増加したものの、全国平均を4.83ポイント下回る47.22%、茨城県議会議員一般選挙は前回と比べて3.32ポイント下回り、過去最低を記録する38.54%という結果に終わりました。

なお、令和4年4月17日には県議会議員鹿嶋市選挙区補欠選挙が、令和4年4月24日には県議会議員小美玉市選挙区補欠選挙が執行されています。

このように、今年度は数多くの選挙が執行されましたが、いずれの選挙も大きな混乱もなく管理執行することができましたことは、市町村選挙管理委員会並びに関係各位の御尽力と御協力の賜物であり、深く感謝申し上げます。

この記録が今後行われる選挙の管理執行に多少なりとも役に立てば幸いです。

令和5年3月

茨城県選挙管理委員会
委員長 星野 学

目次

第26回参議院議員通常選挙	
I 総括	1
1 第26回参議院議員通常選挙の概要	1
2 選挙関係告示	3
(1) 県選挙管理委員会告示	3
(2) 選挙長告示	9
(3) 選挙分会長告示	11
II 参議院茨城県選挙区選出議員選挙	12
1 候補者	12
(1) 候補者	12
(2) 候補者の届出	12
(3) 党派別、男女別、新現元別候補者数	13
(4) 職業別候補者数	13
(5) 年齢段階別候補者数	13
2 当選人	13
3 投票	14
(1) 投票状況	14
ア (ア) 市町村別 (国内+在外)	14
(イ) 市町村別 (在外)	16
イ (ア) 投票者の内訳 (普通、期日前、不在者) (国内+在外)	18
(イ) 投票者の内訳 (普通、期日前、不在者) (在外)	20
ウ (ア) 時間別の投票率	22
(イ) 1時間ごとの投票者数 (抽出)	26
エ 年齢別投票者数 (抽出投票区)	28
(2) 期日前投票・不在者投票	32
ア 不在者投票用紙等の請求及び交付	32
イ 期日前投票及び不在者投票等の事由	33
ウ 不在者投票管理者別不在者投票者数	36
エ 船員、南極地域調査組織・特定国外派遣組織に属する選挙人の不在者投票者数	38
(3) 点字投票・代理投票	39
ア 点字投票	39
イ 代理投票	40
(4) 投票所	41
ア 投票所数・開閉時刻	41
イ 共通投票所・開閉時刻	42
ウ 期日前投票所	43
エ 投票所に使用した施設	46
オ 投票所施設における身障者等対策	49
カ 投票管理者、投票立会人及び投票事務従事者	52
4 開票	58
(1) 開票状況	58
ア 候補者別得票数	58
イ 無効投票の内訳	60
(2) 開票所	62
ア 開票場所・時間	62
イ 開票管理者、開票立会人及び開票事務従事者	64
ウ 開票所に使用した施設	65
5 選挙運動	66
(1) ポスター掲示場	66
(2) 個人演説会の会場	68
ア 施設数	68
イ 施設使用回数	69
(3) 新聞広告	70
(4) 政見放送	70
(5) 選挙公報	71
ア 選挙公報の発行	71
イ 選挙公報	72
III 参議院比例代表選出議員選挙	75
1 名簿届出政党等の名称等	75
2 投票	76
(1) 投票状況	76
ア (ア) 市町村別 (国内+在外)	76
(イ) 市町村別 (在外)	78
イ (ア) 投票者の内訳 (普通、期日前、不在者) (国内+在外)	80
(イ) 投票者の内訳 (普通、期日前、不在者) (在外)	82
3 開票	84
(1) 総括表	84
(2) 名簿届出政党等別市町村別得票数	85
(3) 名簿登載者別得票数	90
(4) 名簿登載者別市町村別得票数	95
ア 幸福実現党	95
イ 日本維新の会	96
ウ れいわ新選組	100
エ 公明党	102
オ ごぼうの党	105
カ 立憲民主党	107
キ 国民民主党	110
ク 参政党	112
ケ 日本第一党	113
コ 日本共産党	114
サ 新党くにもり	118
シ 自由民主党	119
ス 社会民主党	124
セ NHK党	126
ソ 維新政党・新風	128
(5) 市町村別開票状況	130
(6) 名簿届出政党等別市町村別特定枠名簿登載者投票数	132
(7) 特定枠名簿登載者別投票数	133
(8) 特定枠名簿登載者別市町村別投票数	134
ア れいわ新選組	134
イ ごぼうの党	135
ウ 自由民主党	136
(9) 無効投票の内訳	138
4 選挙運動	140
(1) 選挙公報	140
IV 参考資料	148
1 主要事務執行予定表	148
2 臨時事務分担表	151
3 臨時啓発計画	155
(1) 臨時啓発事業の概要	155
(2) 臨時啓発事業一覧	156
4 投開票速報	157
(1) 投開票速報の概要	157
(2) 投開票速報事務関係日程	158
5 都道府県別投票率	159
(1) 都道府県別投票率順位	159
(2) 都道府県別投票率増減順位	160
茨城県議会議員一般選挙	
I 総括	161
1 茨城県議会議員一般選挙の概要	161
2 県選挙管理委員会告示	165
II 茨城県議会議員一般選挙	178
1 候補者	178
(1) 候補者	178
(2) 候補者の届出	183
(3) 党派別、男女別、新現元別候補者数	183
(4) 職業別候補者数	183
(5) 年齢別候補者数	183
2 当選人	184
(1) 当選人	184
(2) 党派別、男女別、新現元別当選人数	186

茨城県議会議員小美玉市選挙区補欠選挙

(4) 職業別当選者数	186
(5) 年齢別当選者数	186
3 投票	188
(1) 投票状況	188
ア 選挙区別	188
イ 投票者の内訳（普通、期日前、不在者）	190
ウ 時間別の投票率	192
エ 年齢別投票者数（抽出投票区）	194
(2) 期日前投票・不在者投票	198
ア 不在者投票用紙等の請求及び交付	198
イ 期日前投票及び不在者投票の事由	199
ウ 不在者投票管理者別不在者投票者数	202
エ 船員、特定外国派遣組織に属する選挙人の不在者投票者数	204
(3) 点字投票・代理投票	205
ア 点字投票	205
イ 代理投票	206
(4) 投票所	207
ア 投票所数・開閉時刻	207
イ 期日前投票所	208
ウ 共通投票所	211
エ 投票所に使用した施設	212
オ 投票所施設における身障者等対策	214
カ 投票管理者、投票立会人及び投票事務従事者	216
4 開票	220
(1) 開票状況	220
ア 候補者別得票数	220
イ 党派別得票数（率）	224
ウ 無効投票の内訳	226
(2) 開票所	227
ア 開票場所・時間	227
イ 開票管理者、開票立会人及び開票事務従事者	228
ウ 開票所に使用した施設	229
5 選挙運動	230
(1) ポスター掲示場	230
(2) 個人演説会の会場	232
ア 施設数	232
イ 施設使用回数	233
(3) 公営限度額	234
(4) 選挙公報	235
III 参考資料	270
1 主要事務執行予定表	270
2 臨時事務分担表	274
3 臨時啓発計画	278
(1) 啓発計画	278
(2) 臨時啓発事業一覧	279
4 投開票速報	280
(1) 投開票速報の概要	280
(2) 投開票速報事務関係日程	281
I 総括	295
1 茨城県議会議員小美玉市選挙区補欠選挙の概要	295
2 選挙関係告示	296
(1) 県選挙管理委員会告示	296
(2) 選挙長告示	299
II 候補者・当選人	300
1 候補者	300
2 当選人	300
III 投票	302
1 投票率	302
2 投票者の内訳	304
IV 開票	306
V 選挙公報	308
VI 参考資料	309
1 主要事務執行予定表	309
2 臨時事務分担表	312

茨城県議会議員鹿嶋市選挙区補欠選挙

I 総括	283
1 茨城県議会議員鹿嶋市選挙区補欠選挙の概要	283
2 選挙関係告示	284
(1) 県選挙管理委員会告示	284
(2) 選挙長告示	288
II 候補者・当選人	290
1 候補者	290
2 当選人	290
III 参考資料	291
1 主要事務執行予定表	291
2 臨時事務分担表	293

選挙別投票率 (茨城県)

凡例 男
女
男女計

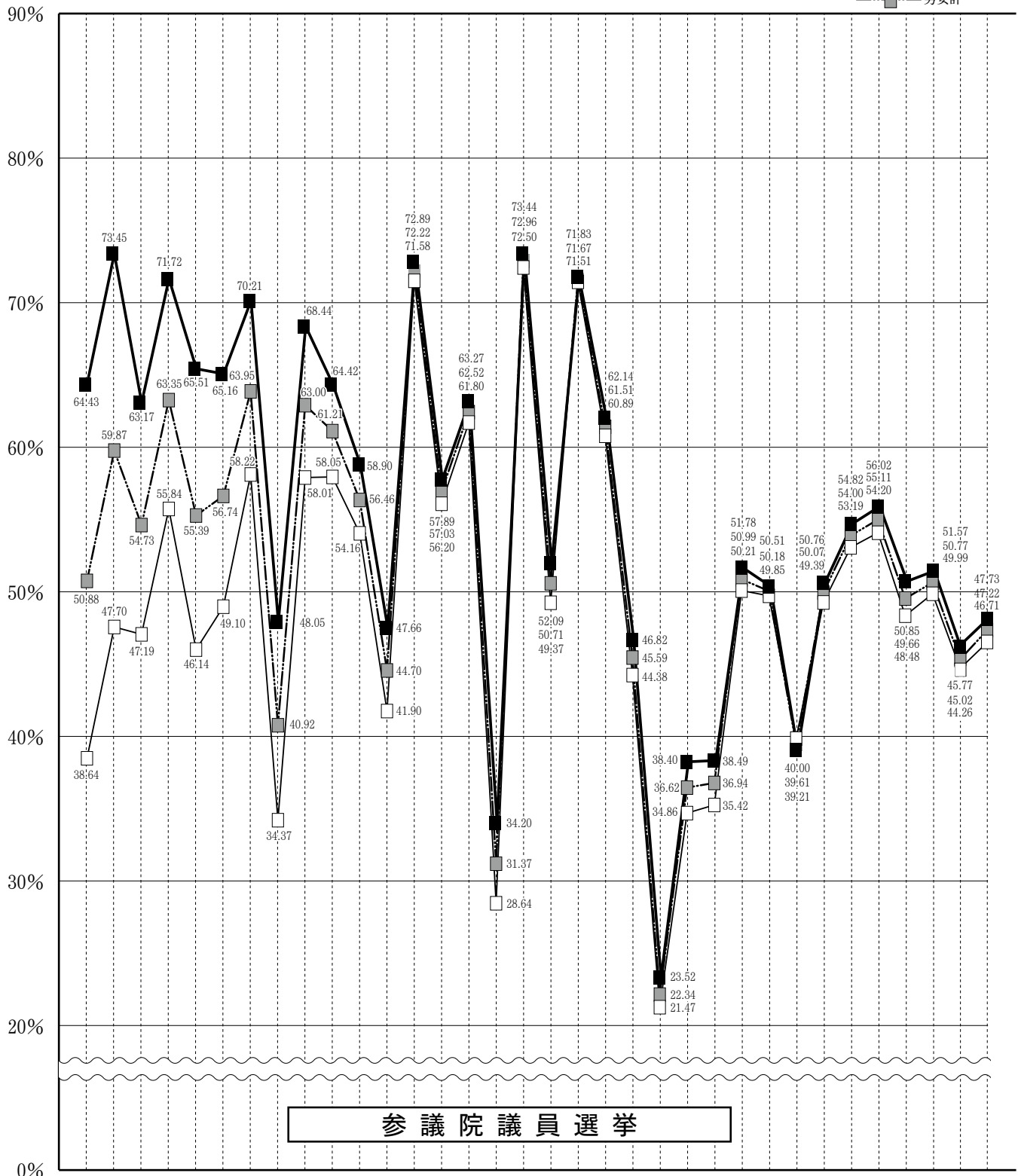

昭22 昭25 昭25 昭28 昭31 昭34 昭37 昭38 昭40 昭43 昭46 昭47 昭49 昭50 昭52 昭53 昭55 昭58 昭61 平元 平元 平4 平4 平7 平10 平13 平15 平16 平19 平22 平25 平28 令元 令4

4 6 11 4 7 6 7 9 7 7 6 2 7 4 7 2 6 6 7 7 10 4 4 7 7 7 4 7 7 7 7 7 7 7 7 7 7 7 7

20 4 3 24 8 2 1 18 4 7 27 6 7 27 10 5 22 26 6 23 1 12 26 23 12 29 27 11 29 11 21 10 21 10

(補欠) (補欠) (補欠) (補欠) (衆・参同日) (衆・参同日) (補欠) (補欠) (補欠)

選挙別投票率 (茨城県)

凡例 男
女
男女計

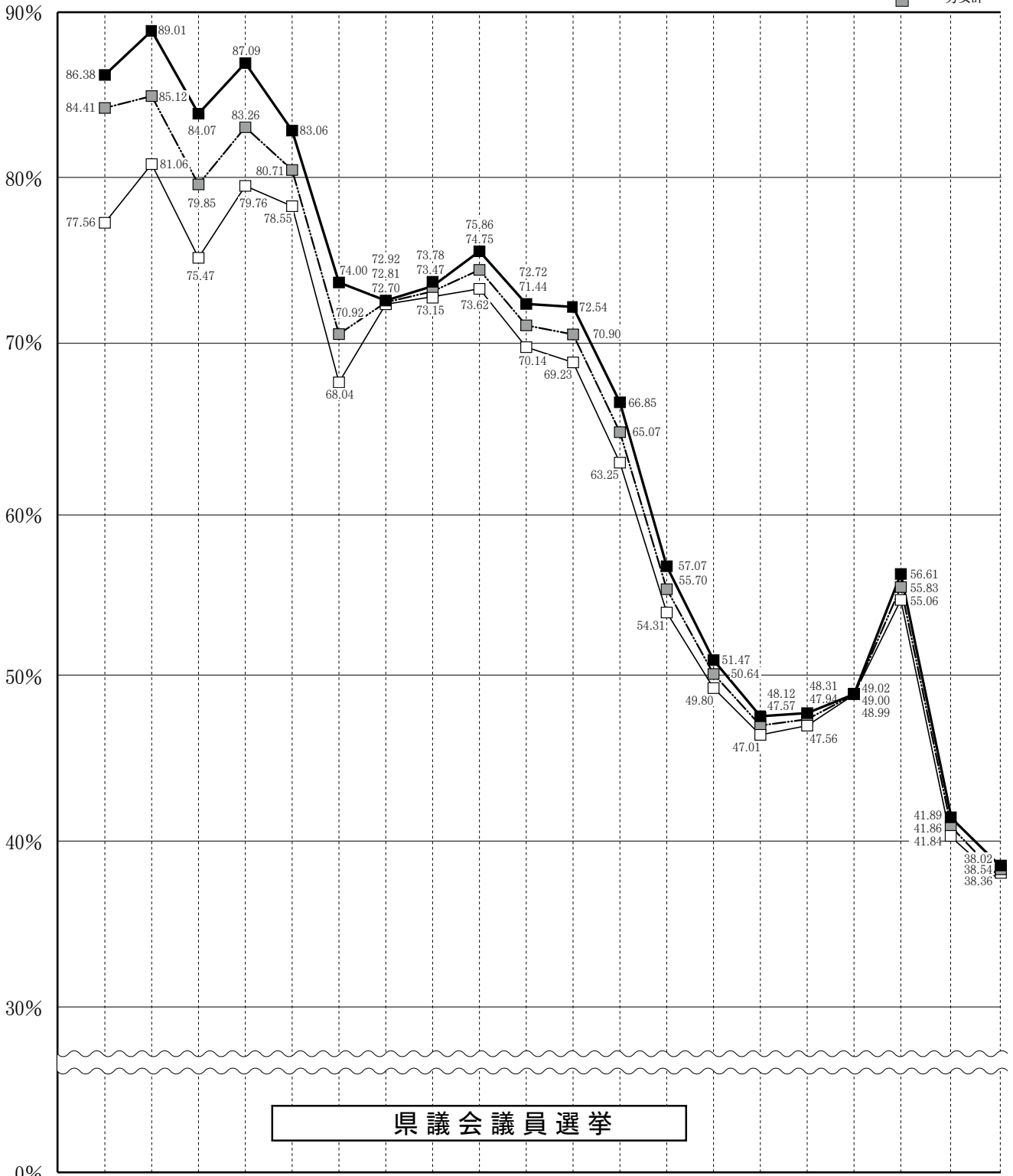

県議会議員選挙

昭	昭	昭	昭	昭	昭	昭	昭	昭	昭	昭	平	平	平	平	平	平	平	令			
22	26	30	34	38	42	45	49	53	57	61	2	6	10	14	18	22	26	30	4		
・	・	・	・	・	・	・	・	・	・	・	・	・	・	・	・	・	・	・	・	・	
4	4	4	4	4	1	12	12	12	12	12	12	12	12	12	12	12	12	12	12	12	
・	・	・	・	・	・	・	・	・	・	・	・	・	・	・	・	・	・	・	・	・	・
30	30	23	23	17	8	13	15	10	12	14	9	11	13	8	10	12	14	9	11		

選挙別投票率(茨城県)

凡例 男女
男女計

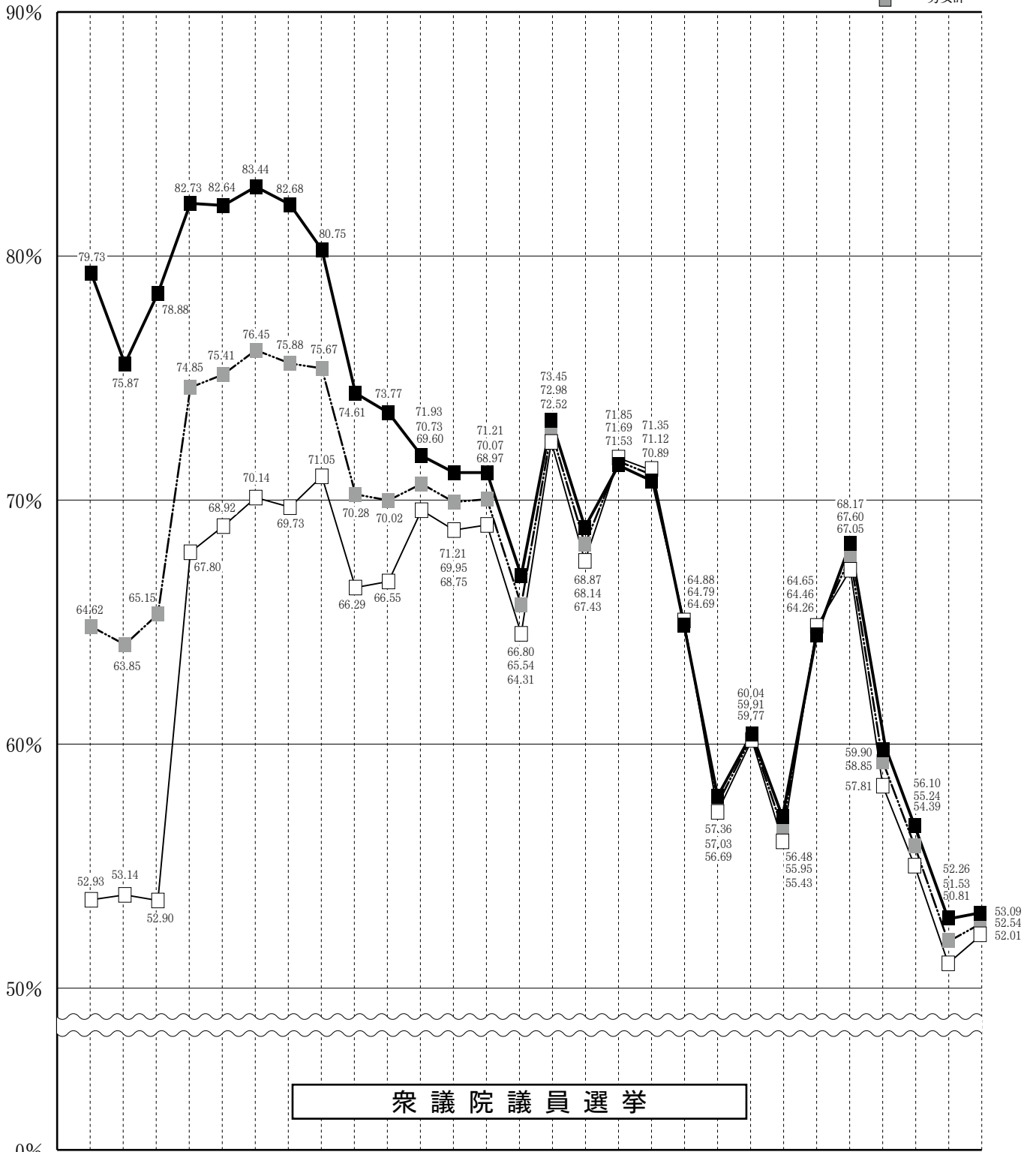

衆議院議員選挙

(衆・参同日)
(衆・参同日)

選挙別投票率 (茨城県)

凡例
 男
 女
 男女計

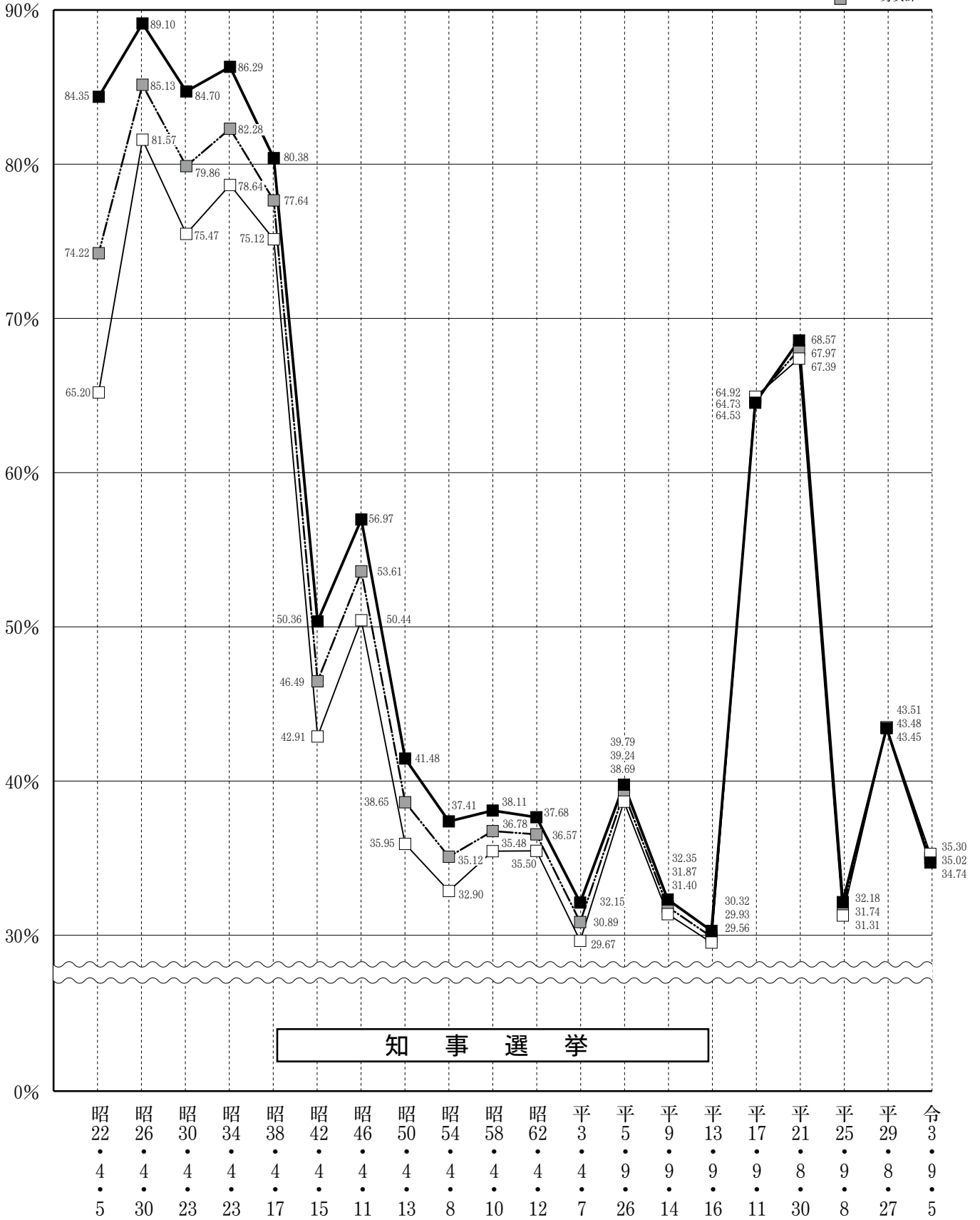

【啓発ポスター（茨城県議会議員一般選挙）】

茨城県議会 議員一般選挙



**2022
12/11日**

期日前投票期間

令和4年12月3日（土）から12月10日（土）まで
（一部の期日前投票所を除く。）

午前8時30分から午後8時まで
（一部の期日前投票所を除く。）

新型コロナウイルス感染症対策にご協力をお願いします。

茨ひより
[茨城県公認 Vtuber]

ボクらが
関わる
楽しい
世界

未来を選ぶ、
茨城県議会議員選挙



茨城県選挙管理委員会

茨城県選挙管理委員会

検索

さあ、あなたも投票を！



小美玉市長選挙

小美玉市議会議員補欠選挙

茨城県議会議員
小美玉市選挙区補欠選挙

投票日

4月24日

投票時間 → 朝7時～夜6時



投票所にお越しの際は、マスクの着用、検温チケット、
周囲の方との距離の確保にご協力をお願いします。

投票日当日に投票に行けない方は
期日前投票をしましょう。

小美玉市長選挙・小美玉市議会議員補欠選挙
令和4年4月18日～4月23日 朝8時30分～夜8時

茨城県議会議員小美玉市選挙区補欠選挙
令和4年4月16日～4月23日 朝8時30分～夜8時

投票所の混雑緩和のため、期日前
投票を積極的にご利用ください。



詳しくは県または小美玉市の選挙管理委員会にお問合せください。



県／029-301-2462 小美玉市／0299-48-1111

茨城県選挙管理委員会 小美玉市選挙管理委員会

1. 参議院議員通常選挙
 ○県選挙管理委員会特設ホームページ



— 投票する。一票は、私の声だから。 —



MPPE
 選挙に行こう！動画



○ Twitter による啓発



○不在者投票ができる施設への説明動画



- 2. 茨城県議会議員一般選挙
- 県選挙管理委員会特設ホームページ



- 懸垂幕（常陸大宮ショッピングセンターピサロ）



○ Youtube による啓発



茨城大学学生による啓発動画



茨城県議会議員一般選挙「ボクらが関わる楽しい世界」
【茨城県公認 Vtuber 茨ひより】

令和4年7月10日執行

第26回参議院議員通常選挙

I 総 括

1 第 26 回参議院議員通常選挙の概要

(1) 選挙期日の公示日、投票日及び立候補届出日

選挙名	告示日	投票日	立候補届出日
第 26 回参議院議員通常選挙	6 月 22 日 (水)	7 月 10 日 (日)	6 月 22 日 (水)

(2) 選挙すべき人員

- ① 茨城県選挙区選出議員 2 人
- ② 比例代表選出議員 50 人

(3) 投票時間

午前 7 時から午後 8 時まで。ただし、公職選挙法（昭和 25 年法律第 100 号）第 40 条第 1 項ただし書の規定により、投票所を閉じる時刻を繰り上げる投票区については、その時刻まで。

(4) 開票

全市町村即日開票とする。

(5) 選挙長、選挙分会長及び同職務代理者

- ① 茨城県選挙区選出議員選挙
選挙長 星野 学
職務代理者 青木 かを里
- ② 比例代表選出議員選挙
選挙分会長 根本 博文
職務代理者 鷲田 美加

(6) 立候補届出受付場所（茨城県選挙区選出議員選挙）

茨城県庁 講堂

(7) 投票及び開票の順序

茨城県選挙区選出議員選挙を先に行う。

(8) 投票の方法

- ① 茨城県選挙区選出議員選挙
候補者の氏名を記載して投票
- ② 比例代表選出議員選挙
参議院名簿登載者の氏名又は参議院名簿届出政党等の名称若しくは略称を記載して投票

(9) 投票用紙の区分

- ① 茨城県選挙区選出議員選挙 クリーム色の用紙に黒色刷り
- ② 比例代表選出議員選挙 白色の用紙に黒色刷り

(10) 投票区及び開票区数

- ① 投票区 1,366 投票区
- ② 開票区 44 開票区

(11) 公営ポスター掲示場数

9,239 箇所

(12) 政見放送

① 茨城県選挙区選出議員選挙

(ア) 放送局及び放送回数

- ・テレビ NHK 2回 フジテレビ 1回 計 3回
- ・ラジオ NHK 2回 茨城放送 3回 計 5回

(イ) 放送時間 候補者1人について1回につき5分30秒以内

② 比例代表選出議員選挙

(ア) 放送局及び放送回数

参議院名簿登載者の数	テレビ (NHK) の放送回数	ラジオ (NHK) の放送回数
1～8人	2	1
9～16人	4	2
17～24人	6	3
25人以上	8	4

(イ) 放送時間 参議院名簿届出政党等1つについて1回につき17分以内

(13) 経歴放送 (選挙区選挙のみ)

① 放送局及び放送回数

- ・テレビ NHK 3回 フジテレビ 1回 計 4回
- ・ラジオ NHK 5回 茨城放送 3回 計 8回

② 放送時間 候補者1人について1回につき30秒以内

(14) その他 (茨城県選挙区選出議員選挙)

① 立候補予定者説明会

(ア) 日時 令和4年6月8日(水)午後1時30分から

(イ) 場所 茨城県庁 901会議室

② 立候補届出、選挙公報事前審査

(ア) 日時 令和4年6月15日(水)午前9時から午後5時まで

(イ) 場所 茨城県庁 901会議室

2 選挙関係告示

(1) 県選挙管理委員会告示

茨城県選挙管理委員会告示 40 号

令和 4 年 7 月 10 日執行予定の参議院茨城県選挙区選出議員選挙における選挙人名簿の登録について、選挙時登録の基準日を令和 4 年 6 月 21 日とする。ただし、年齢要件については令和 4 年 7 月 10 日とする。

令和 4 年 6 月 17 日

茨城県選挙管理委員会委員長 星 野 学

茨城県選挙管理委員会告示第 41 号

令和 4 年 7 月 10 日執行予定の参議院茨城県選挙区選出議員選挙における候補者が政見放送を行うことができる基幹放送事業者及び当該基幹放送事業者の放送設備により行うことができる政見放送の回数を、政見放送及び経歴放送実施規程（平成 6 年自治省告示第 165 号）第 2 条第 7 項の規定により次のとおり定める。

令和 4 年 6 月 17 日

茨城県選挙管理委員会委員長 星 野 学

放送の区分	基幹放送事業者名	回数
テレビジョン放送	株式会社フジテレビジョン	1 回
ラジオ放送	株式会社茨城放送	3 回

茨城県選挙管理委員会告示第 42 号

令和 4 年 7 月 10 日執行予定の参議院茨城県選挙区選出議員選挙において、政見放送及び経歴放送実施規程（平成 6 年自治省告示第 165 号）第 8 条第 7 項の規定により、手話通訳を付して政見を録画する放送事業者を次のとおり定める。

令和 4 年 6 月 17 日

茨城県選挙管理委員会委員長 星 野 学

日本放送協会水戸放送局
株式会社フジテレビジョン

茨城県選挙管理委員会告示第 43 号

令和 4 年 7 月 10 日に行われる参議院議員通常選挙における選挙長及び選挙分会長を公職選挙法（昭和 25 年法律第 100 号）第 75 条第 3 項の規定により、また、これらの者に事故があり、又は欠けた場合その職務を代理すべき者を公職選挙法施行令（昭和 25 年政令第 89 号）第 80 条第 1 項の規定によりそれぞれ次のとおり選任した。

令和 4 年 6 月 22 日

茨城県選挙管理委員会委員長 星 野 学

1 茨城県選挙区選出議員選挙

選挙長、職務代理者の別	住 所	氏 名
選 挙 長	つくば市	星 野 学
同 上 職 務 代 理 者	水戸市	青 木 かを里

2 比例代表選出議員選挙

選挙分会長、職務代理者の別	住 所	氏 名
選 挙 分 会 長	水戸市	根 本 博 文
同 上 職 務 代 理 者	取手市	鷺 田 美 加



茨城県選挙管理委員会告示第 44 号

令和 4 年 7 月 10 日に行われる参議院議員通常選挙における選挙会及び選挙分会の場所及び日時を、公職選挙法（昭和 25 年法律第 100 号）第 78 条の規定により次のとおり定める。

令和 4 年 6 月 22 日

茨城県選挙管理委員会委員長 星 野 学

名 称	場 所	日 時
茨城県選挙区選出議員選挙選挙会	茨城県庁	令和 4 年 7 月 13 日午前 10 時
比例代表選出議員選挙茨城県選挙分会	茨城県庁	令和 4 年 7 月 13 日午前 10 時 30 分



茨城県選挙管理委員会告示第 45 号

令和 4 年 7 月 10 日に行われる参議院茨城県選挙区選出議員選挙における政見放送について、政見放送及び経歴放送実施規程（平成 6 年自治省告示第 165 号）第 14 条第 1 項の規定により各候補者の政見放送の日時を定めるくじを行う日時及び場所を次のとおり定める。

令和 4 年 6 月 22 日

茨城県選挙管理委員会委員長 星 野 学

- 1 日 時 令和 4 年 6 月 22 日 午後 5 時 30 分
- 2 場 所 茨城県庁

茨城県選挙管理委員会告示第 46 号

令和 4 年 7 月 10 日に行われる参議院議員通常選挙における選挙公報掲載順序の決定のくじを行う日時及び場所を次のとおり定める。

令和 4 年 6 月 22 日

茨城県選挙管理委員会委員長 星 野 学

選挙の種類	日 時	場 所
茨城県選挙区選出議員選挙	令和 4 年 6 月 23 日 午後 5 時 30 分	茨城県庁
比例代表選出議員選挙	令和 4 年 6 月 24 日 午前 10 時	茨城県庁

茨城県選挙管理委員会告示第 47 号

令和 4 年 7 月 10 日に行われる参議院比例代表選出議員選挙において、公職選挙法（昭和 25 年法律第 100 号）第 175 条第 3 項及び第 6 項の規定に基づくくじを行う日時及び場所を次のとおり定める。

令和 4 年 6 月 22 日

茨城県選挙管理委員会委員長 星 野 学

1 日 時 令和 4 年 6 月 22 日 午後 6 時 15 分

2 場 所 茨城県庁

茨城県選挙管理委員会告示第 48 号

令和 4 年 7 月 10 日に行われる参議院茨城県選挙区選出議員選挙において、公職選挙法（昭和 25 年法律第 100 号）第 144 条の 2 第 1 項の規定によるポスター掲示場に同法第 143 条第 1 項第 4 号の 3 及び第 5 号のポスターを掲示することができる日を同法第 144 条の 2 第 5 項の規定に基づき次のとおり定める。

令和 4 年 6 月 22 日

茨城県選挙管理委員会委員長 星 野 学

ポスター掲示場に掲示することができる日 令和 4 年 6 月 22 日

茨城県選挙管理委員会告示第 49 号

令和 4 年 6 月 21 日現在の地方自治法（昭和 22 年法律第 67 号）及び地方教育行政の組織及び運営に関する法律（昭和 31 年法律第 162 号）の規定に基づく直接請求の場合における連署を要すべき県議会議員及び知事の選挙権を有する者の法定数は、次のとおりである。

令和 4 年 6 月 22 日

茨城県選挙管理委員会委員長 星 野 学

1 地方自治法第 74 条第 1 項の規定による県条例の制定又は改廃の請求に連署を要する選挙権を有する者の総数の 50 分の 1 の数

48,360 人

2 地方自治法第 75 条第 1 項の規定による県の事務の執行に関する監査の請求に連署を要する選挙権を有する者の総数の 50 分の 1 の数

48,360 人

3 地方自治法第 76 条第 1 項の規定による県議会の解散の請求に連署を要する選挙権を有する者の総数の 3 分の 1 の数（その総数が 40 万を超え 80 万以下の場合にあってはその 40 万を超える数に 6 分の 1 を乗じて得た数と 40 万に 3 分の 1 を乗じて得た数とを合算して得た数、その総数が 80 万を超える場合にあってはその 80 万を超える数に 8 分の 1 を乗じて得た数と 40 万に 6 分の 1 を乗じて得た数と 40 万に 3 分の 1 を乗じて得た数とを合算して得た数）

402,247 人

4 地方自治法第 80 条第 1 項の規定による県議会議員の解職の請求に連署を要する選挙権を有する者の総数の 3 分の 1 の数（その総数が 40 万を超え 80 万以下の場合にあってはその 40 万を超える数に 6 分の 1 を乗じて得た数と 40 万に 3 分の 1 を乗じて得た数とを合算して得た数、その総数が 80 万を超える場合にあってはその 80 万を超える数に 8 分の 1 を乗じて得た数と 40 万に 6 分の 1 を乗じて得た数と 40 万に 3 分の 1 を乗じて得た数とを合算して得た数）

水戸市・城里町 選挙区	81,236 人
日立市 選挙区	49,798 人
土浦市 選挙区	39,525 人
古河市 選挙区	39,384 人
石岡市 選挙区	20,716 人
結城市 選挙区	13,812 人
龍ヶ崎市・利根町 選挙区	26,008 人
下妻市 選挙区	11,558 人
常総市・八千代町 選挙区	22,031 人
常陸太田市・大子町 選挙区	19,267 人
高萩市・北茨城市 選挙区	19,994 人
笠間市 選挙区	21,152 人
取手市 選挙区	30,482 人
牛久市 選挙区	23,539 人
つくば市 選挙区	64,659 人
ひたちなか市 選挙区	43,993 人
鹿嶋市 選挙区	18,806 人
潮来市・行方市 選挙区	17,071 人

守 谷 市 選挙区	18,845人
常陸大宮市 選挙区	11,636人
那 珂 市 選挙区	15,455人
筑 西 市 選挙区	28,603人
坂東市・五霞町・境町 選挙区	23,462人
稲敷市・河内町 選挙区	13,651人
かすみがうら市 選挙区	11,402人
桜 川 市 選挙区	11,449人
神 栖 市 選挙区	26,000人
鉾田市・茨城町・大洗町 選挙区	26,373人
つくばみらい市 選挙区	14,231人
小 美 玉 市 選挙区	13,685人
東 海 村 選挙区	10,557人
美浦村・阿見町 選挙区	17,622人

5 地方自治法第81条第1項の規定による知事の解職の請求に連署を要する選挙権を有する者の総数の3分の1の数（その総数が40万を超え80万以下の場合にあってはその40万を超える数に6分の1を乗じて得た数と40万に3分の1を乗じて得た数とを合算して得た数、その総数が80万を超える場合にあってはその80万を超える数に8分の1を乗じて得た数と40万に6分の1を乗じて得た数と40万に3分の1を乗じて得た数とを合算して得た数）

402,247人

6 地方自治法第86条第1項の規定による副知事、県選挙管理委員、県監査委員又は県公安委員会の委員の解職の請求に連署を要する選挙権を有する者の総数の3分の1の数（その総数が40万を超え80万以下の場合にあってはその40万を超える数に6分の1を乗じて得た数と40万に3分の1を乗じて得た数とを合算して得た数、その総数が80万を超える場合にあってはその80万を超える数に8分の1を乗じて得た数と40万に6分の1を乗じて得た数と40万に3分の1を乗じて得た数とを合算して得た数）

402,247人

7 地方教育行政の組織及び運営に関する法律第8条第1項の規定による県教育委員会の教育長又は委員の解職の請求に連署を要する選挙権を有する者の総数の3分の1の数（その総数が40万を超え80万以下の場合にあってはその40万を超える数に6分の1を乗じて得た数と40万に3分の1を乗じて得た数とを合算して得た数、その総数が80万を超える場合にあってはその80万を超える数に8分の1を乗じて得た数と40万に6分の1を乗じて得た数と40万に3分の1を乗じて得た数とを合算して得た数）

402,247人

茨城県選挙管理委員会告示第 50 号

令和 4 年 7 月 10 日に行われる参議院茨城県選挙区選出議員選挙における選挙運動費用の制限額は、公職選挙法（昭和 25 年法律第 100 号）第 194 条並びに公職選挙法施行令（昭和 25 年政令第 89 号）第 127 条第 1 項及び第 128 条の規定により次のとおりである。

令和 4 年 6 月 22 日

茨城県選挙管理委員会委員長 星 野 学

候補者 1 人についての選挙運動費用の制限額 47,879,800 円

茨城県選挙管理委員会告示第 51 号

令和 4 年 7 月 10 日に行われる参議院茨城県選挙区選出議員選挙において、公職選挙法（昭和 25 年法律第 100 号）第 201 条の 4 第 1 項の規定の適用を受けるものとして確認書を交付した政党その他の政治団体は、次のとおりである。

令和 4 年 6 月 22 日

茨城県選挙管理委員会委員長 星 野 学

政党（政治団体）名	代表者氏名	事務所所在地	推薦候補者名	確認書交付 年 月 日	確 認 書 交付番号
立憲民主党	泉 健太	東京都千代田区平河町 二丁目 12 番 4 号ふじビル 3 階	堂込 麻紀子	令和 4 年 6 月 22 日	1

茨城県選挙管理委員会告示第 57 号

令和 4 年 7 月 10 日に行われた参議院茨城県選挙区選出議員選挙において当選した者の住所及び氏名は、次のとおりである。

令和 4 年 7 月 13 日

茨城県選挙管理委員会委員長 星 野 学

住 所	氏 名
茨城県水戸市愛宕町 2 番 17 号	加 藤 明 良
茨城県稲敷郡阿見町大字曙 407 番地 22	堂 込 麻紀子

(2) 選挙長告示

選挙長告示第1号

令和4年7月10日に行われる参議院茨城県選挙区選出議員選挙における選挙長の事務を行う場所を次のとおり定める。

令和4年6月22日

参議院茨城県選挙区選出議員選挙選挙長 星野学

茨城県庁 茨城県選挙管理委員会事務室（ただし、選挙期日の公示日の午前8時30分から午後5時までは茨城県庁講堂において行う。）



選挙長告示第2号

令和4年7月10日に行われる参議院茨城県選挙区選出議員選挙において、選挙立会人となるべき者が10人を超えた場合又は同一の政党その他の政治団体に属する候補者の届出にかかる者が3人以上となった場合のくじを行う場所及び日時を次のとおり定める。

令和4年6月22日

参議院茨城県選挙区選出議員選挙選挙長 星野学

- 1 場 所 茨城県庁
- 2 日 時 令和4年7月8日 午前10時

選挙長告示第3号

令和4年7月10日に行われる参议院茨城県選挙区選出議員選挙について、次のとおり候補者の届出があった。

令和4年6月22日

参议院茨城県選挙区選出議員選挙選挙長 星野 学

受理番号	届出年月日	本籍	住所	職業	党派	フリガナ 氏名	年齢	届出の別
					一のウェブサイト等のアドレス			
1	令和4年 6月22日	茨城県	茨城県 常陸太田市	菊池建築 工業専務	参政党	きくち まさや	37歳	本人
					https://www.kikuchi-masaya.com			
2	令和4年 6月22日	茨城県	茨城県 稲敷郡阿見町	会社員	無所属	どうごみ 堂込 まきこ	46歳	本人
					https://dougomi.jp			
3	令和4年 6月22日	東京都	茨城県取手市	学校法人女子美術大学 非常勤講師	日本維新の会	ささき りか	55歳	本人
					https://sasakirika.net/			
4	令和4年 6月22日	三重県	東京都練馬区	服飾販売員	NHK党	にわ しげゆき 茂之	30歳	本人
					http://www.youtube.com/channel/UC-txAMxMd6XPc5CMfZ_5-qg			
5	令和4年 6月22日	茨城県	茨城県水戸市	無職	自由民主党	かとう あきよし	54歳	本人
					https://katoakiyoshi.jp/			
6	令和4年 6月22日	茨城県	茨城県笠間市	会社役員	NHK党	むらた だいち 村田 大地	45歳	本人
					-			
7	令和4年 6月22日	茨城県	茨城県水戸市	政党役員	日本共産党	おおうち こ 大内 くみ子	72歳	本人
					https://twitter.com/oouchii814			
8	令和4年 6月22日	茨城県	茨城県取手市	無職	無所属	なかんだかり てつまさ	80歳	本人
					-			

(3) 選挙分会長告示

選挙分会長告示第1号

令和4年7月10日に行われる参議院比例代表選出議員選挙における選挙分会長の事務を行う場所を次のとおり定める。

令和4年6月22日

参議院比例代表選出議員選挙茨城県選挙分会長 根本博文

茨城県庁 茨城県選挙管理委員会事務室（ただし、選挙期日の公示日の午前8時30分から午後5時までは茨城県庁講堂において行う。）



選挙分会長告示第2号

令和4年7月10日に行われる参議院比例代表選出議員選挙において、選挙立会人となるべき者が10人を超えた場合のくじを行う場所及び日時を次のとおり定める。

令和4年6月22日

参議院比例代表選出議員選挙茨城県選挙分会長 根本博文

- 1 場 所 茨城県庁
- 2 日 時 令和4年7月8日 午前10時30分

Ⅱ 参議院茨城県選挙区選出議員選挙

1 候補者

(1) 候補者

受理番号	届出年月日	本籍	住所	職業	党派	氏名 <small>ふりがな</small>	年齢	届出の別
					一のウェブサイト等のアドレス			
1	令和4年 6月22日	茨城県	茨城県 常陸太田市	菊池建築 工業専務	参政党	きくち まさや	37歳	本人
					https://www.kikuchi-masaya.com			
2	令和4年 6月22日	茨城県	茨城県 稲敷郡阿見町	会社員	無所属	<small>どうごみ</small> 堂込 まきこ	46歳	本人
					https://dougomi.jp			
3	令和4年 6月22日	東京都	茨城県取手市	学校法人女子美術大学 非常勤講師	日本維新の会	ささき りか	55歳	本人
					https://sasakirika.net/			
4	令和4年 6月22日	三重県	東京都練馬区	服飾販売員	NHK党	にわ <small>しげゆき</small> 茂之	30歳	本人
					http://www.youtube.com/channel/UC-txAMxMd6XPc5CMfZ_5-qg			
5	令和4年 6月22日	茨城県	茨城県水戸市	無職	自由民主党	かとう あきよし	54歳	本人
					https://katoakiyoshi.jp/			
6	令和4年 6月22日	茨城県	茨城県笠間市	会社役員	NHK党	<small>むらた だいち</small> 村田 大地	45歳	本人
					-			
7	令和4年 6月22日	茨城県	茨城県水戸市	政党役員	日本共産党	<small>おおうち こ</small> 大内 くみ子	72歳	本人
					https://twitter.com/oouchii814			
8	令和4年 6月22日	茨城県	茨城県取手市	無職	無所属	なかんだかり てつまさ	80歳	本人
					-			

(2) 候補者の届出

立候補届出期間中に届出をした候補者の数			左記の期間中に死亡し、辞退し又は却下された者の数			立候補届出締切日現在における候補者の数 (A)-(B) (C)	立候補届出日経過後に死亡し、辞退し又は却下された者の数			補充立候補届出期間中に届出をした候補者の数			差引計 (C)-(D) +(E) (F)
(A)			(B)			(C)	(D)			(E)			
自ら届出をした候補者の数	推薦届出による候補者の数	計	死亡	辞退	却下	自ら届出をした候補者の数	死亡	辞退	却下	自ら届出をした候補者の数	推薦届出による候補者の数	計	
8	-	8	-	-	-	8	-	-	-	-	-	-	8

(3) 党派別、男女別、新現元別候補者数

	候補者数																											
	日本維新の会			NHK党			自由民主党			日本共産党			参政党			無所属			合計									
	新	現	元	計	新	現	元	計	新	現	元	計	新	現	元	計	新	現	元	計	新	現	元	計				
男				0	2			2	1			1				0	1			1	1			1	5	0	0	5
女	1			1				0				0	1			1				0	1			1	3	0	0	3

(4) 職業別候補者数

教育家	宗教家	商業	鉱工業	農林業	水産業	弁護士 (弁理士を含む)	会計士 (税理士を含む)	医師 (歯科医を含む)	薬剤師	著述業	出版業	記者	会社員 (重役を含む)	政党役員	団体役員	参議院議員	その他の職業	無職	合計
1	-	1	-	-	-	-	-	-	-	-	-	-	2	1	-	-	1	2	8

(5) 年齢段階別候補者数

30歳以上 35歳未満	35歳以上 40歳未満	40歳以上 45歳未満	45歳以上 50歳未満	50歳以上 55歳未満	55歳以上 60歳未満	60歳以上 65歳未満	65歳以上 70歳未満	70歳以上	合計	最高年齢	最低年齢	平均年齢
1	1	-	2	1	1	-	-	2	8	80歳	30歳	52歳

2 当選人

選挙会年月日	当選告示年月日	当選証書付与年月日	当選人の 得票数	住所	氏名
令和4年7月13日	令和4年7月13日	令和4年7月13日	544,187	茨城県水戸市愛宕町2番17号	加藤明良
令和4年7月13日	令和4年7月13日	令和4年7月13日	197,292	茨城県稲敷郡阿見町大字曙407番地22	堂込麻紀子

3 投票

(1) 投票状況

ア(ア) 市町村別(国内+在外)

市町村名	選挙当日の有権者数			投票者数		
	男	女	計	男	女	計
県計	1,200,841	1,208,700	2,409,541	573,181	564,587	1,137,768
市計	1,090,565	1,098,432	2,188,997	520,133	512,760	1,032,893
町村計	110,276	110,268	220,544	53,048	51,827	104,875
水戸市	109,847	116,278	226,125	53,470	55,325	108,795
日立市	74,236	74,561	148,797	35,292	34,246	69,538
土浦市	58,730	59,240	117,970	27,353	27,294	54,647
古河市	58,934	58,835	117,769	25,111	24,878	49,989
石岡市	30,652	31,283	61,935	13,840	13,670	27,510
結城市	20,614	20,688	41,302	8,927	8,845	17,772
龍ヶ崎市	31,732	32,230	63,962	15,283	15,625	30,908
下妻市	17,295	17,228	34,523	7,641	7,395	15,036
常総市	24,362	24,332	48,694	10,868	10,618	21,486
常陸太田市	21,294	22,221	43,515	13,183	13,489	26,672
高萩市	11,743	11,995	23,738	5,647	5,796	11,443
北茨城市	18,020	18,038	36,058	8,361	8,431	16,792
笠間市	30,942	32,368	63,310	14,436	14,602	29,038
取手市	44,740	46,486	91,226	22,978	23,120	46,098
牛久市	34,691	35,727	70,418	18,409	18,437	36,846
つくば市	97,720	95,430	193,150	49,744	47,980	97,724
ひたちなか市	65,921	65,447	131,368	31,651	30,199	61,850
鹿嶋市	28,940	27,249	56,189	13,102	12,272	25,374
潮来市	11,488	11,781	23,269	5,298	5,247	10,545
守谷市	28,155	28,212	56,367	15,523	15,093	30,616
常陸大宮市	17,328	17,540	34,868	8,620	8,232	16,852
那珂市	22,578	23,628	46,206	11,039	11,053	22,092
筑西市	42,432	43,144	85,576	19,264	18,872	38,136
坂東市	21,803	21,224	43,027	9,086	8,669	17,755
稲敷市	16,719	16,688	33,407	7,619	7,382	15,001
かすみがうら市	17,296	16,892	34,188	10,666	10,747	21,413
桜川市	16,928	17,340	34,268	7,908	7,735	15,643
神栖市	40,237	37,459	77,696	16,174	15,471	31,645
行方市	13,873	13,938	27,811	6,224	5,672	11,896
銚田市	19,607	19,176	38,783	8,403	7,839	16,242
つくばみらい市	21,235	21,348	42,583	10,153	10,024	20,177
小美玉市	20,473	20,426	40,899	8,860	8,502	17,362
茨城町	13,201	13,484	26,685	5,700	5,666	11,366
大洗町	6,662	6,705	13,367	3,206	3,157	6,363
城里町	8,136	8,342	16,478	4,058	4,048	8,106
東海村	15,881	15,687	31,568	8,429	7,924	16,353
大子町	7,024	7,147	14,171	3,976	3,703	7,679
美浦村	6,491	6,046	12,537	2,835	2,909	5,744
阿見町	20,052	20,125	40,177	9,401	9,419	18,820
河内町	3,653	3,747	7,400	1,625	1,594	3,219
八千代町	8,663	8,515	17,178	4,090	3,942	8,032
五霞町	3,572	3,505	7,077	1,721	1,616	3,337
境町	10,165	9,934	20,099	4,417	4,220	8,637
利根町	6,776	7,031	13,807	3,590	3,629	7,219

棄 権 者 数			投 票 率		
男	女	計	男	女	計
627,660	644,113	1,271,773	47.73%	46.71%	47.22%
570,432	585,672	1,156,104	47.69%	46.68%	47.19%
57,228	58,441	115,669	48.10%	47.00%	47.55%
56,377	60,953	117,330	48.68%	47.58%	48.11%
38,944	40,315	79,259	47.54%	45.93%	46.73%
31,377	31,946	63,323	46.57%	46.07%	46.32%
33,823	33,957	67,780	42.61%	42.28%	42.45%
16,812	17,613	34,425	45.15%	43.70%	44.42%
11,687	11,843	23,530	43.31%	42.75%	43.03%
16,449	16,605	33,054	48.16%	48.48%	48.32%
9,654	9,833	19,487	44.18%	42.92%	43.55%
13,494	13,714	27,208	44.61%	43.64%	44.12%
8,111	8,732	16,843	61.91%	60.70%	61.29%
6,096	6,199	12,295	48.09%	48.32%	48.21%
9,659	9,607	19,266	46.40%	46.74%	46.57%
16,506	17,766	34,272	46.66%	45.11%	45.87%
21,762	23,366	45,128	51.36%	49.74%	50.53%
16,282	17,290	33,572	53.07%	51.61%	52.32%
47,976	47,450	95,426	50.90%	50.28%	50.59%
34,270	35,248	69,518	48.01%	46.14%	47.08%
15,838	14,977	30,815	45.27%	45.04%	45.16%
6,190	6,534	12,724	46.12%	44.54%	45.32%
12,632	13,119	25,751	55.13%	53.50%	54.32%
8,708	9,308	18,016	49.75%	46.93%	48.33%
11,539	12,575	24,114	48.89%	46.78%	47.81%
23,168	24,272	47,440	45.40%	43.74%	44.56%
12,717	12,555	25,272	41.67%	40.85%	41.26%
9,100	9,306	18,406	45.57%	44.24%	44.90%
6,630	6,145	12,775	61.67%	63.62%	62.63%
9,020	9,605	18,625	46.72%	44.61%	45.65%
24,063	21,988	46,051	40.20%	41.30%	40.73%
7,649	8,266	15,915	44.86%	40.69%	42.77%
11,204	11,337	22,541	42.86%	40.88%	41.88%
11,082	11,324	22,406	47.81%	46.96%	47.38%
11,613	11,924	23,537	43.28%	41.62%	42.45%
7,501	7,818	15,319	43.18%	42.02%	42.59%
3,456	3,548	7,004	48.12%	47.08%	47.60%
4,078	4,294	8,372	49.88%	48.53%	49.19%
7,452	7,763	15,215	53.08%	50.51%	51.80%
3,048	3,444	6,492	56.61%	51.81%	54.19%
3,656	3,137	6,793	43.68%	48.11%	45.82%
10,651	10,706	21,357	46.88%	46.80%	46.84%
2,028	2,153	4,181	44.48%	42.54%	43.50%
4,573	4,573	9,146	47.21%	46.29%	46.76%
1,851	1,889	3,740	48.18%	46.11%	47.15%
5,748	5,714	11,462	43.45%	42.48%	42.97%
3,186	3,402	6,588	52.98%	51.61%	52.29%

ア(イ) 市町村別(在外)

市町村名	選挙当日の有権者数			投票者数		
	男	女	計	男	女	計
県計	686	916	1,602	139	193	332
市計	641	851	1,492	129	185	314
町村計	45	65	110	10	8	18
水戸市	53	91	144	15	21	36
日立市	40	42	82	5	11	16
土浦市	30	53	83	4	9	13
古河市	13	35	48	2	10	12
石岡市	12	16	28	2	2	4
結城市	7	17	24	2	7	9
龍ヶ崎市	8	27	35	2	8	10
下妻市	1	8	9	0	3	3
常総市	14	19	33	1	3	4
常陸太田市	10	21	31	2	5	7
高萩市	6	6	12	0	1	1
北茨城市	13	9	22	5	1	6
笠間市	11	26	37	0	3	3
取手市	37	50	87	10	12	22
牛久市	51	42	93	7	11	18
つくば市	134	151	285	35	24	59
ひたちなか市	45	38	83	8	6	14
鹿嶋市	9	10	19	2	2	4
潮来市	2	6	8	1	2	3
守谷市	38	24	62	8	5	13
常陸大宮市	5	15	20	0	2	2
那珂市	6	13	19	0	3	3
筑西市	16	20	36	1	3	4
坂東市	7	14	21	2	2	4
稲敷市	10	17	27	1	2	3
かすみがうら市	9	9	18	3	2	5
桜川市	2	8	10	0	2	2
神栖市	20	21	41	5	6	11
行方市	5	5	10	0	1	1
銚田市	7	9	16	0	2	2
つくばみらい市	14	13	27	6	9	15
小美玉市	6	16	22	0	5	5
茨城町	3	7	10	0	1	1
大洗町	4	4	8	0	1	1
城里町	1	3	4	1	0	1
東海村	16	12	28	6	3	9
大子町	0	6	6	0	0	0
美浦村	3	4	7	0	0	0
阿見町	5	8	13	1	2	3
河内町	1	2	3	0	0	0
八千代町	3	0	3	1	0	1
五霞町	0	0	0	0	0	0
境町	5	7	12	0	0	0
利根町	4	12	16	1	1	2

棄 権 者 数			投 票 率		
男	女	計	男	女	計
547	723	1,270	20.26%	21.07%	20.72%
512	666	1,178	20.12%	21.74%	21.05%
35	57	92	22.22%	12.31%	16.36%
38	70	108	28.30%	23.08%	25.00%
35	31	66	12.50%	26.19%	19.51%
26	44	70	13.33%	16.98%	15.66%
11	25	36	15.38%	28.57%	25.00%
10	14	24	16.67%	12.50%	14.29%
5	10	15	28.57%	41.18%	37.50%
6	19	25	25.00%	29.63%	28.57%
1	5	6	0.00%	37.50%	33.33%
13	16	29	7.14%	15.79%	12.12%
8	16	24	20.00%	23.81%	22.58%
6	5	11	0.00%	16.67%	8.33%
8	8	16	38.46%	11.11%	27.27%
11	23	34	0.00%	11.54%	8.11%
27	38	65	27.03%	24.00%	25.29%
44	31	75	13.73%	26.19%	19.35%
99	127	226	26.12%	15.89%	20.70%
37	32	69	17.78%	15.79%	16.87%
7	8	15	22.22%	20.00%	21.05%
1	4	5	50.00%	33.33%	37.50%
30	19	49	21.05%	20.83%	20.97%
5	13	18	0.00%	13.33%	10.00%
6	10	16	0.00%	23.08%	15.79%
15	17	32	6.25%	15.00%	11.11%
5	12	17	28.57%	14.29%	19.05%
9	15	24	10.00%	11.76%	11.11%
6	7	13	33.33%	22.22%	27.78%
2	6	8	0.00%	25.00%	20.00%
15	15	30	25.00%	28.57%	26.83%
5	4	9	0.00%	20.00%	10.00%
7	7	14	0.00%	22.22%	12.50%
8	4	12	42.86%	69.23%	55.56%
6	11	17	0.00%	31.25%	22.73%
3	6	9	0.00%	14.29%	10.00%
4	3	7	0.00%	25.00%	12.50%
0	3	3	100.00%	0.00%	25.00%
10	9	19	37.50%	25.00%	32.14%
0	6	6	0.00%	0.00%	0.00%
3	4	7	0.00%	0.00%	0.00%
4	6	10	20.00%	25.00%	23.08%
1	2	3	0.00%	0.00%	0.00%
2	0	2	33.33%	0.00%	33.33%
0	0	0	0.00%	0.00%	0.00%
5	7	12	0.00%	0.00%	0.00%
3	11	14	25.00%	8.33%	12.50%

イ(ア)投票者の内訳(普通、期日前、不在者)(国内+在外)

市町村名	投票者					
	普通投票者			期日前投票者		
	男	女	計	男	女	計
県計	330,721	300,959	631,680	239,013	259,855	498,868
市計	300,339	273,725	574,064	216,641	235,549	452,190
町村計	30,382	27,234	57,616	22,372	24,306	46,678
水戸市	30,655	30,044	60,699	22,380	24,819	47,199
日立市	18,938	16,416	35,354	16,073	17,576	33,649
土浦市	15,683	14,032	29,715	11,509	13,052	24,561
古河市	15,035	13,610	28,645	9,958	11,124	21,082
石岡市	7,508	6,775	14,283	6,210	6,773	12,983
結城市	5,420	5,033	10,453	3,430	3,695	7,125
龍ヶ崎市	9,249	8,503	17,752	5,983	7,050	13,033
下妻市	3,815	3,144	6,959	3,811	4,237	8,048
常総市	6,149	5,397	11,546	4,687	5,164	9,851
常陸太田市	6,191	5,476	11,667	6,930	7,974	14,904
高萩市	3,198	2,914	6,112	2,399	2,835	5,234
北茨城市	3,800	3,404	7,204	4,483	4,942	9,425
笠間市	7,819	7,197	15,016	6,531	7,278	13,809
取手市	14,526	13,916	28,442	8,338	9,056	17,394
牛久市	10,938	10,334	21,272	7,402	8,013	15,415
つくば市	30,526	27,282	57,808	18,914	20,411	39,325
ひたちなか市	19,197	17,520	36,717	12,282	12,526	24,808
鹿嶋市	6,398	5,707	12,105	6,565	6,449	13,014
潮来市	2,844	2,578	5,422	2,431	2,654	5,085
守谷市	11,499	10,936	22,435	3,964	4,089	8,053
常陸大宮市	4,548	3,897	8,445	4,021	4,266	8,287
那珂市	5,889	5,445	11,334	5,076	5,528	10,604
筑西市	11,560	10,426	21,986	7,624	8,348	15,972
坂東市	5,182	4,445	9,627	3,871	4,196	8,067
稲敷市	4,209	3,710	7,919	3,368	3,638	7,006
かすみがうら市	6,169	5,650	11,819	4,424	5,005	9,429
桜川市	3,852	3,337	7,189	3,993	4,321	8,314
神栖市	10,506	9,639	20,145	5,593	5,714	11,307
行方市	3,342	2,785	6,127	2,850	2,851	5,701
鉾田市	3,865	3,208	7,073	4,489	4,545	9,034
つくばみらい市	6,634	6,250	12,884	3,485	3,732	7,217
小美玉市	5,195	4,715	9,910	3,567	3,688	7,255
茨城町	2,784	2,290	5,074	2,891	3,340	6,231
大洗町	1,662	1,540	3,202	1,518	1,597	3,115
城里町	2,164	1,993	4,157	1,883	2,041	3,924
東海村	5,000	4,320	9,320	3,378	3,560	6,938
大子町	2,142	1,812	3,954	1,785	1,823	3,608
美浦村	1,397	1,231	2,628	1,416	1,662	3,078
阿見町	5,793	5,575	11,368	3,556	3,805	7,361
河内町	1,125	1,029	2,154	497	557	1,054
八千代町	2,352	2,067	4,419	1,726	1,866	3,592
五霞町	1,130	1,009	2,139	587	605	1,192
境町	2,707	2,352	5,059	1,699	1,856	3,555
利根町	2,126	2,016	4,142	1,436	1,594	3,030

者数						投票者のうち		
不在者投票			投票者数計			仮投票	不在者投票	
男	女	計	男	女	計		不受理	拒否
3,447	3,773	7,220	573,181	564,587	1,137,768	1	1	0
3,153	3,486	6,639	520,133	512,760	1,032,893	1	1	0
294	287	581	53,048	51,827	104,875	0	0	0
435	462	897	53,470	55,325	108,795	0	0	0
281	254	535	35,292	34,246	69,538	0	0	0
161	210	371	27,353	27,294	54,647	0	0	0
118	144	262	25,111	24,878	49,989	0	0	0
122	122	244	13,840	13,670	27,510	0	0	0
77	117	194	8,927	8,845	17,772	0	0	0
51	72	123	15,283	15,625	30,908	0	0	0
15	14	29	7,641	7,395	15,036	0	1	0
32	57	89	10,868	10,618	21,486	0	0	0
62	39	101	13,183	13,489	26,672	0	0	0
50	47	97	5,647	5,796	11,443	0	0	0
78	85	163	8,361	8,431	16,792	1	0	0
86	127	213	14,436	14,602	29,038	0	0	0
114	148	262	22,978	23,120	46,098	0	0	0
69	90	159	18,409	18,437	36,846	0	0	0
304	287	591	49,744	47,980	97,724	0	0	0
172	153	325	31,651	30,199	61,850	0	0	0
139	116	255	13,102	12,272	25,374	0	0	0
23	15	38	5,298	5,247	10,545	0	0	0
60	68	128	15,523	15,093	30,616	0	0	0
51	69	120	8,620	8,232	16,852	0	0	0
74	80	154	11,039	11,053	22,092	0	0	0
80	98	178	19,264	18,872	38,136	0	0	0
33	28	61	9,086	8,669	17,755	0	0	0
42	34	76	7,619	7,382	15,001	0	0	0
73	92	165	10,666	10,747	21,413	0	0	0
63	77	140	7,908	7,735	15,643	0	0	0
75	118	193	16,174	15,471	31,645	0	0	0
32	36	68	6,224	5,672	11,896	0	0	0
49	86	135	8,403	7,839	16,242	0	0	0
34	42	76	10,153	10,024	20,177	0	0	0
98	99	197	8,860	8,502	17,362	0	0	0
25	36	61	5,700	5,666	11,366	0	0	0
26	20	46	3,206	3,157	6,363	0	0	0
11	14	25	4,058	4,048	8,106	0	0	0
51	44	95	8,429	7,924	16,353	0	0	0
49	68	117	3,976	3,703	7,679	0	0	0
22	16	38	2,835	2,909	5,744	0	0	0
52	39	91	9,401	9,419	18,820	0	0	0
3	8	11	1,625	1,594	3,219	0	0	0
12	9	21	4,090	3,942	8,032	0	0	0
4	2	6	1,721	1,616	3,337	0	0	0
11	12	23	4,417	4,220	8,637	0	0	0
28	19	47	3,590	3,629	7,219	0	0	0

イ(イ) 投票者の内訳 (普通、期日前、不在者) (在外)

市町村名	投 票					
	普 通 投 票			期 日 前 投 票		
	男	女	計	男	女	計
県 計	130	183	313	7	10	17
市 計	121	176	297	6	9	15
町 村 計	9	7	16	1	1	2
水 戸 市	13	18	31	2	3	5
日 立 市	5	11	16	0	0	0
土 浦 市	4	9	13	0	0	0
古 河 市	2	9	11	0	1	1
石 岡 市	2	2	4	0	0	0
結 城 市	1	6	7	1	1	2
龍 ケ 崎 市	2	8	10	0	0	0
下 妻 市	0	3	3	0	0	0
常 総 市	1	3	4	0	0	0
常 陸 太 田 市	1	4	5	0	1	1
高 萩 市	0	1	1	0	0	0
北 茨 城 市	5	1	6	0	0	0
笠 間 市	0	3	3	0	0	0
取 手 市	8	12	20	2	0	2
牛 久 市	7	11	18	0	0	0
つ く ば 市	33	22	55	1	2	3
ひ たち な か 市	8	6	14	0	0	0
鹿 嶋 市	2	2	4	0	0	0
潮 来 市	1	2	3	0	0	0
守 谷 市	8	5	13	0	0	0
常 陸 大 宮 市	0	2	2	0	0	0
那 珂 市	0	2	2	0	1	1
筑 西 市	1	3	4	0	0	0
坂 東 市	2	2	4	0	0	0
稲 敷 市	1	2	3	0	0	0
か す み が う ら 市	3	2	5	0	0	0
桜 川 市	0	2	2	0	0	0
神 栖 市	5	6	11	0	0	0
行 方 市	0	1	1	0	0	0
鉾 田 市	0	2	2	0	0	0
つ く ば み ら い 市	6	9	15	0	0	0
小 美 玉 市	0	5	5	0	0	0
茨 城 町	0	1	1	0	0	0
大 洗 町	0	1	1	0	0	0
城 里 町	1	0	1	0	0	0
東 海 村	5	2	7	1	1	2
大 子 町	0	0	0	0	0	0
美 浦 村	0	0	0	0	0	0
阿 見 町	1	2	3	0	0	0
河 内 町	0	0	0	0	0	0
八 千 代 町	1	0	1	0	0	0
五 霞 町	0	0	0	0	0	0
境 町	0	0	0	0	0	0
利 根 町	1	1	2	0	0	0

者 数						投票者のうち		
不在者投票			投票者数計			仮投票	不在者投票	
男	女	計	男	女	計		不受理	拒否
2	0	2	139	193	332	0	1	0
2	0	2	129	185	314	0	1	0
0	0	0	10	8	18	0	0	0
0	0	0	15	21	36	0	0	0
0	0	0	5	11	16	0	0	0
0	0	0	4	9	13	0	0	0
0	0	0	2	10	12	0	0	0
0	0	0	2	2	4	0	0	0
0	0	0	2	7	9	0	0	0
0	0	0	2	8	10	0	0	0
0	0	0	0	3	3	0	1	0
0	0	0	1	3	4	0	0	0
1	0	1	2	5	7	0	0	0
0	0	0	0	1	1	0	0	0
0	0	0	5	1	6	0	0	0
0	0	0	0	3	3	0	0	0
0	0	0	10	12	22	0	0	0
0	0	0	7	11	18	0	0	0
1	0	1	35	24	59	0	0	0
0	0	0	8	6	14	0	0	0
0	0	0	2	2	4	0	0	0
0	0	0	1	2	3	0	0	0
0	0	0	8	5	13	0	0	0
0	0	0	0	2	2	0	0	0
0	0	0	0	3	3	0	0	0
0	0	0	1	3	4	0	0	0
0	0	0	2	2	4	0	0	0
0	0	0	1	2	3	0	0	0
0	0	0	3	2	5	0	0	0
0	0	0	0	2	2	0	0	0
0	0	0	5	6	11	0	0	0
0	0	0	0	1	1	0	0	0
0	0	0	0	2	2	0	0	0
0	0	0	6	9	15	0	0	0
0	0	0	0	5	5	0	0	0
0	0	0	0	1	1	0	0	0
0	0	0	0	1	1	0	0	0
0	0	0	1	0	1	0	0	0
0	0	0	6	3	9	0	0	0
0	0	0	0	0	0	0	0	0
0	0	0	0	0	0	0	0	0
0	0	0	1	2	3	0	0	0
0	0	0	0	0	0	0	0	0
0	0	0	1	0	1	0	0	0
0	0	0	0	0	0	0	0	0
0	0	0	0	0	0	0	0	0
0	0	0	1	1	2	0	0	0

ウ(ア) 時間別の投票率

市町村名	速報現在時 10:00						速報現在時		
	投票者数			投票率			投票者数		
	男	女	計	男	女	計	男	女	計
県 計	92,077	70,744	162,821	7.67%	5.86%	6.76%	136,586	112,235	248,821
市 計	83,093	63,859	146,952	7.62%	5.82%	6.72%	123,451	101,510	224,961
町 村 計	8,984	6,885	15,869	8.15%	6.25%	7.20%	13,135	10,725	23,860
水戸市	7,987	6,689	14,676	7.27%	5.76%	6.49%	12,001	10,547	22,548
日立市	6,141	4,558	10,699	8.28%	6.12%	7.19%	8,786	6,973	15,759
土浦市	4,160	3,083	7,243	7.09%	5.21%	6.14%	6,255	5,050	11,305
古河市	4,414	3,349	7,763	7.49%	5.70%	6.59%	6,519	5,365	11,884
石岡市	2,254	1,688	3,942	7.36%	5.40%	6.37%	3,327	2,642	5,969
結城市	1,729	1,406	3,135	8.39%	6.80%	7.59%	2,421	2,080	4,501
龍ヶ崎市	2,010	1,567	3,577	6.34%	4.87%	5.60%	3,188	2,648	5,836
下妻市	1,126	736	1,862	6.51%	4.27%	5.39%	1,674	1,249	2,923
常総市	1,784	1,268	3,052	7.33%	5.22%	6.27%	2,668	2,118	4,786
常陸太田市	2,404	1,979	4,383	11.29%	8.91%	10.08%	3,245	2,777	6,022
高萩市	918	691	1,609	7.82%	5.76%	6.78%	1,408	1,122	2,530
北茨城市	980	702	1,682	5.44%	3.89%	4.67%	1,513	1,188	2,701
笠間市	2,328	1,772	4,100	7.53%	5.48%	6.48%	3,425	2,846	6,271
取手市	3,824	3,114	6,938	8.55%	6.71%	7.61%	5,926	5,182	11,108
牛久市	2,658	2,078	4,736	7.67%	5.82%	6.73%	4,056	3,417	7,473
つくば市	7,819	6,032	13,851	8.01%	6.33%	7.18%	11,494	9,340	20,834
ひたちなか市	5,377	4,245	9,622	8.16%	6.49%	7.33%	7,703	6,482	14,185
鹿嶋市	1,830	1,390	3,220	6.33%	5.10%	5.73%	2,810	2,260	5,070
潮来市	794	560	1,354	6.91%	4.76%	5.82%	1,199	938	2,137
守谷市	2,201	1,704	3,905	7.83%	6.05%	6.94%	3,443	2,902	6,345
常陸大宮市	1,542	1,093	2,635	8.90%	6.24%	7.56%	2,219	1,730	3,949
那珂市	1,637	1,262	2,899	7.25%	5.34%	6.28%	2,532	2,091	4,623
筑西市	2,971	2,243	5,214	7.00%	5.20%	6.10%	4,626	3,733	8,359
坂東市	1,485	1,012	2,497	6.81%	4.77%	5.81%	2,200	1,669	3,869
稲敷市	1,014	691	1,705	6.07%	4.14%	5.11%	1,552	1,149	2,701
かすみがうら市	1,961	1,553	3,514	11.34%	9.20%	10.28%	2,860	2,394	5,254
桜川市	1,266	907	2,173	7.48%	5.23%	6.34%	1,825	1,412	3,237
神栖市	3,184	2,514	5,698	7.92%	6.72%	7.34%	4,745	3,946	8,691
行方市	972	711	1,683	7.01%	5.10%	6.05%	1,446	1,121	2,567
鉾田市	1,057	733	1,790	5.39%	3.82%	4.62%	1,595	1,190	2,785
つくばみらい市	1,687	1,346	3,033	7.95%	6.31%	7.13%	2,591	2,157	4,748
小美玉市	1,579	1,183	2,762	7.71%	5.80%	6.76%	2,199	1,792	3,991
茨城町	893	651	1,544	6.77%	4.83%	5.79%	1,258	943	2,201
大洗町	527	419	946	7.91%	6.25%	7.08%	768	656	1,424
城里町	690	535	1,225	8.48%	6.42%	7.44%	976	815	1,791
東海村	1,384	1,055	2,439	8.72%	6.73%	7.73%	2,034	1,654	3,688
大子町	821	622	1,443	11.69%	8.71%	10.19%	1,109	895	2,004
美浦村	338	238	576	5.21%	3.94%	4.60%	534	394	928
阿見町	1,601	1,294	2,895	7.99%	6.43%	7.21%	2,430	2,136	4,566
河内町	362	296	658	9.91%	7.90%	8.90%	481	404	885
八千代町	750	563	1,313	8.66%	6.61%	7.64%	1,071	856	1,927
五霞町	410	315	725	11.48%	8.99%	10.24%	598	451	1,049
境町	659	454	1,113	6.49%	4.57%	5.54%	1,006	784	1,790
利根町	549	443	992	8.11%	6.31%	7.19%	870	737	1,607

11:00			速報現在時 14:00					
投票率			投票者数			投票率		
男	女	計	男	女	計	男	女	計
11.38%	9.29%	10.33%	219,180	188,044	407,224	18.26%	15.57%	16.91%
11.33%	9.25%	10.28%	198,506	170,459	368,965	18.21%	15.53%	16.87%
11.92%	9.73%	10.82%	20,674	17,585	38,259	18.75%	15.96%	17.36%
10.93%	9.08%	9.98%	19,322	17,722	37,044	17.60%	15.25%	16.39%
11.84%	9.36%	10.60%	13,362	11,039	24,401	18.01%	14.81%	16.41%
10.66%	8.53%	9.59%	10,513	8,864	19,377	17.91%	14.98%	16.44%
11.06%	9.12%	10.10%	10,267	8,816	19,083	17.43%	14.99%	16.21%
10.86%	8.45%	9.64%	5,210	4,373	9,583	17.00%	13.99%	15.48%
11.75%	10.06%	10.90%	3,807	3,357	7,164	18.47%	16.24%	17.36%
10.05%	8.22%	9.13%	5,652	4,857	10,509	17.82%	15.08%	16.44%
9.68%	7.25%	8.47%	2,594	2,040	4,634	15.00%	11.85%	13.43%
10.96%	8.71%	9.84%	4,192	3,514	7,706	17.22%	14.45%	15.84%
15.25%	12.51%	13.85%	4,604	3,977	8,581	21.63%	17.91%	19.73%
12.00%	9.36%	10.66%	2,260	1,930	4,190	19.26%	16.10%	17.66%
8.40%	6.59%	7.49%	2,546	2,123	4,669	14.14%	11.77%	12.96%
11.07%	8.80%	9.91%	5,356	4,607	9,963	17.32%	14.24%	15.75%
13.26%	11.16%	12.19%	9,759	8,866	18,625	21.83%	19.09%	20.44%
11.71%	9.58%	10.63%	6,651	5,853	12,504	19.20%	16.40%	17.78%
11.78%	9.80%	10.80%	18,799	15,869	34,668	19.26%	16.65%	17.98%
11.69%	9.91%	10.80%	12,338	10,627	22,965	18.73%	16.25%	17.49%
9.71%	8.30%	9.03%	4,500	3,810	8,310	15.55%	13.99%	14.79%
10.44%	7.97%	9.19%	1,974	1,650	3,624	17.19%	14.01%	15.58%
12.25%	10.30%	11.27%	6,402	5,658	12,060	22.77%	20.07%	21.42%
12.81%	9.87%	11.33%	3,253	2,652	5,905	18.78%	15.13%	16.95%
11.22%	8.85%	10.01%	4,027	3,479	7,506	17.84%	14.73%	16.25%
10.91%	8.66%	9.77%	7,763	6,697	14,460	18.30%	15.53%	16.90%
10.09%	7.87%	9.00%	3,477	2,812	6,289	15.95%	13.26%	14.62%
9.29%	6.89%	8.09%	2,558	2,060	4,618	15.31%	12.36%	13.83%
16.54%	14.18%	15.38%	4,393	3,822	8,215	25.41%	22.64%	24.04%
10.78%	8.15%	9.45%	2,748	2,271	5,019	16.24%	13.10%	14.65%
11.80%	10.54%	11.19%	7,517	6,526	14,043	18.69%	17.43%	18.08%
10.43%	8.05%	9.23%	2,316	1,845	4,161	16.70%	13.24%	14.97%
8.14%	6.21%	7.18%	2,550	1,984	4,534	13.01%	10.35%	11.70%
12.21%	10.11%	11.16%	4,302	3,794	8,096	20.27%	17.78%	19.02%
10.74%	8.78%	9.76%	3,494	2,965	6,459	17.07%	14.53%	15.80%
9.53%	7.00%	8.25%	1,919	1,496	3,415	14.54%	11.10%	12.80%
11.53%	9.79%	10.66%	1,160	1,009	2,169	17.42%	15.06%	16.24%
12.00%	9.77%	10.87%	1,486	1,303	2,789	18.27%	15.63%	16.93%
12.82%	10.55%	11.69%	3,358	2,787	6,145	21.17%	17.78%	19.48%
15.79%	12.53%	14.15%	1,590	1,282	2,872	22.64%	17.95%	20.28%
8.23%	6.52%	7.41%	932	769	1,701	14.36%	12.73%	13.58%
12.12%	10.62%	11.37%	3,885	3,576	7,461	19.38%	17.78%	18.58%
13.17%	10.79%	11.96%	753	651	1,404	20.62%	17.38%	18.98%
12.37%	10.05%	11.22%	1,608	1,343	2,951	18.57%	15.77%	17.18%
16.74%	12.87%	14.82%	840	680	1,520	23.52%	19.40%	21.48%
9.90%	7.90%	8.91%	1,674	1,374	3,048	16.48%	13.84%	15.17%
12.85%	10.50%	11.65%	1,469	1,315	2,784	21.69%	18.73%	20.19%

市町村名	速報現在時 16:00						速報現在時		
	投票者数			投票率			投票者数		
	男	女	計	男	女	計	男	女	計
県計	262,448	228,548	490,996	21.87%	18.92%	20.39%	305,983	274,128	580,111
市計	237,648	207,124	444,772	21.80%	18.87%	20.33%	277,358	248,735	526,093
町村計	24,800	21,424	46,224	22.50%	19.44%	20.97%	28,625	25,393	54,018
水戸市	23,224	21,563	44,787	21.15%	18.56%	19.82%	27,663	26,586	54,249
日立市	15,887	13,301	29,188	21.41%	17.85%	19.63%	17,391	14,832	32,223
土浦市	12,607	10,763	23,370	21.48%	18.18%	19.82%	14,967	13,273	28,240
古河市	12,231	10,604	22,835	20.76%	18.03%	19.40%	14,010	12,480	26,490
石岡市	6,176	5,292	11,468	20.16%	16.93%	18.52%	7,506	6,773	14,279
結城市	4,510	4,080	8,590	21.89%	19.74%	20.81%	5,138	4,717	9,855
龍ヶ崎市	6,779	5,846	12,625	21.37%	18.15%	19.75%	8,119	7,233	15,352
下妻市	3,110	2,493	5,603	17.98%	14.48%	16.23%	3,530	2,868	6,398
常総市	4,937	4,195	9,132	20.28%	17.25%	18.77%	5,899	5,121	11,020
常陸太田市	5,334	4,652	9,986	25.06%	20.95%	22.96%	6,115	5,399	11,514
高萩市	2,679	2,348	5,027	22.83%	19.58%	21.19%	3,085	2,787	5,872
北茨城市	3,075	2,634	5,709	17.07%	14.61%	15.84%	3,664	3,259	6,923
笠間市	6,424	5,692	12,116	20.77%	17.60%	19.15%	7,270	6,619	13,889
取手市	11,625	10,632	22,257	26.00%	22.90%	24.42%	13,114	12,269	25,383
牛久市	7,938	7,116	15,054	22.92%	19.94%	21.41%	9,421	8,618	18,039
つくば市	22,745	19,480	42,225	23.31%	20.44%	21.89%	27,500	24,234	51,734
ひたちなか市	14,973	13,117	28,090	22.73%	20.05%	21.40%	18,997	17,316	36,313
鹿嶋市	5,310	4,620	9,930	18.35%	16.96%	17.68%	6,030	5,310	11,340
潮来市	2,362	2,054	4,416	20.56%	17.44%	18.98%	2,670	2,398	5,068
守谷市	7,730	6,892	14,622	27.49%	24.45%	25.97%	9,221	8,495	17,716
常陸大宮市	3,832	3,152	6,984	22.12%	17.99%	20.04%	4,274	3,596	7,870
那珂市	4,838	4,250	9,088	21.43%	18.00%	19.68%	5,552	5,072	10,624
筑西市	9,356	8,101	17,457	22.06%	18.79%	20.41%	11,029	9,823	20,852
坂東市	4,187	3,441	7,628	19.21%	16.22%	17.74%	4,966	4,207	9,173
稲敷市	3,090	2,540	5,630	18.49%	15.24%	16.87%	3,692	3,146	6,838
かすみがうら市	5,172	4,617	9,789	29.92%	27.35%	28.65%	5,172	4,617	9,789
桜川市	3,262	2,728	5,990	19.27%	15.74%	17.48%	3,852	3,335	7,187
神栖市	8,887	7,960	16,847	22.10%	21.26%	21.69%	10,456	9,578	20,034
行方市	2,803	2,216	5,019	20.21%	15.90%	18.05%	3,109	2,548	5,657
鉾田市	3,137	2,500	5,637	16.01%	13.04%	14.54%	3,524	2,892	6,416
つくばみらい市	5,255	4,677	9,932	24.76%	21.92%	23.34%	5,802	5,288	11,090
小美玉市	4,173	3,568	7,741	20.39%	17.48%	18.94%	4,620	4,046	8,666
茨城町	2,304	1,816	4,120	17.46%	13.47%	15.45%	2,640	2,150	4,790
大洗町	1,375	1,232	2,607	20.65%	18.39%	19.51%	1,572	1,443	3,015
城里町	1,823	1,622	3,445	22.41%	19.45%	20.91%	2,163	1,993	4,156
東海村	4,034	3,369	7,403	25.43%	21.49%	23.47%	4,684	4,012	8,696
大子町	1,867	1,525	3,392	26.58%	21.36%	23.95%	2,042	1,727	3,769
美浦村	1,104	929	2,033	17.02%	15.38%	16.23%	1,342	1,176	2,518
阿見町	4,709	4,364	9,073	23.49%	21.69%	22.59%	5,435	5,152	10,587
河内町	910	806	1,716	24.92%	21.52%	23.20%	1,071	982	2,053
八千代町	1,952	1,660	3,612	22.54%	19.50%	21.03%	2,247	1,957	4,204
五霞町	976	848	1,824	27.32%	24.19%	25.77%	1,089	961	2,050
境町	2,000	1,675	3,675	19.69%	16.87%	18.30%	2,391	2,035	4,426
利根町	1,746	1,578	3,324	25.78%	22.48%	24.10%	1,949	1,805	3,754

18:00			速報現在時 19:30					
投票率			投票者数			投票率		
男	女	計	男	女	計	男	女	計
25.50%	22.70%	24.09%	319,008	288,179	607,187	26.58%	23.86%	25.22%
25.45%	22.66%	24.05%	289,656	261,962	551,618	26.58%	23.87%	25.22%
25.97%	23.04%	24.51%	29,352	26,217	55,569	26.63%	23.79%	25.21%
25.20%	22.88%	24.01%	27,663	26,586	54,249	25.20%	22.88%	24.01%
23.44%	19.90%	21.67%	17,391	14,832	32,223	23.44%	19.90%	21.67%
25.50%	22.43%	23.96%	14,967	13,273	28,240	25.50%	22.43%	23.96%
23.78%	21.22%	22.50%	15,033	13,601	28,634	25.51%	23.13%	24.32%
24.50%	21.66%	23.07%	7,506	6,773	14,279	24.50%	21.66%	23.07%
24.93%	22.82%	23.87%	5,419	5,027	10,446	26.30%	24.32%	25.31%
25.59%	22.46%	24.01%	8,650	7,833	16,483	27.27%	24.32%	25.78%
20.41%	16.66%	18.54%	3,815	3,141	6,956	22.06%	18.24%	20.15%
24.23%	21.06%	22.65%	5,899	5,121	11,020	24.23%	21.06%	22.65%
28.73%	24.32%	26.48%	6,190	5,472	11,662	29.08%	24.65%	26.82%
26.28%	23.25%	24.75%	3,085	2,787	5,872	26.28%	23.25%	24.75%
20.34%	18.08%	19.21%	3,795	3,403	7,198	21.07%	18.87%	19.97%
23.50%	20.47%	21.95%	7,270	6,619	13,889	23.50%	20.47%	21.95%
29.34%	26.42%	27.85%	14,518	13,904	28,422	32.48%	29.94%	31.19%
27.20%	24.15%	25.65%	10,604	9,952	20,556	30.61%	27.89%	29.23%
28.18%	25.43%	26.82%	30,493	27,260	57,753	31.25%	28.61%	29.94%
28.84%	26.47%	27.66%	18,997	17,316	36,313	28.84%	26.47%	27.66%
20.84%	19.49%	20.19%	6,030	5,310	11,340	20.84%	19.49%	20.19%
23.25%	20.37%	21.79%	2,843	2,576	5,419	24.75%	21.88%	23.30%
32.80%	30.14%	31.46%	10,722	10,096	20,818	38.13%	35.82%	36.97%
24.67%	20.52%	22.58%	4,274	3,596	7,870	24.67%	20.52%	22.58%
24.60%	21.48%	23.00%	5,552	5,072	10,624	24.60%	21.48%	23.00%
26.00%	22.78%	24.38%	11,029	9,823	20,852	26.00%	22.78%	24.38%
22.78%	19.83%	21.33%	4,966	4,207	9,173	22.78%	19.83%	21.33%
22.10%	18.87%	20.49%	4,208	3,708	7,916	25.18%	22.24%	23.71%
29.92%	27.35%	28.65%	6,166	5,648	11,814	35.67%	33.45%	34.57%
22.76%	19.24%	20.98%	3,852	3,335	7,187	22.76%	19.24%	20.98%
26.00%	25.58%	25.80%	10,456	9,578	20,034	26.00%	25.58%	25.80%
22.42%	18.29%	20.35%	3,109	2,548	5,657	22.42%	18.29%	20.35%
17.98%	15.09%	16.55%	3,865	3,206	7,071	19.72%	16.73%	18.24%
27.34%	24.79%	26.06%	6,094	5,649	11,743	28.72%	26.48%	27.59%
22.57%	19.82%	21.20%	5,195	4,710	9,905	25.38%	23.08%	24.23%
20.00%	15.95%	17.96%	2,640	2,150	4,790	20.00%	15.95%	17.96%
23.61%	21.53%	22.57%	1,572	1,443	3,015	23.61%	21.53%	22.57%
26.59%	23.90%	25.23%	2,163	1,993	4,156	26.59%	23.90%	25.23%
29.52%	25.59%	27.57%	4,684	4,012	8,696	29.52%	25.59%	27.57%
29.07%	24.18%	26.61%	2,042	1,727	3,769	29.07%	24.18%	26.61%
20.68%	19.46%	20.10%	1,342	1,176	2,518	20.68%	19.46%	20.10%
27.11%	25.61%	26.36%	5,792	5,573	11,365	28.89%	27.70%	28.30%
29.33%	26.22%	27.75%	1,125	1,029	2,154	30.81%	27.48%	29.12%
25.95%	22.98%	24.48%	2,247	1,957	4,204	25.95%	22.98%	24.48%
30.49%	27.42%	28.97%	1,130	1,009	2,139	31.63%	28.79%	30.22%
23.53%	20.50%	22.03%	2,490	2,133	4,623	24.51%	21.49%	23.01%
28.78%	25.72%	27.22%	2,125	2,015	4,140	31.38%	28.71%	30.02%

ウ(イ) 1時間ごとの投票者数(抽出)

市町村名	投 票 所 に お け る								
	投票開始 ～ 8:00	8:00 ～ 9:00	9:00 ～ 10:00	10:00 ～ 11:00	11:00 ～ 12:00	12:00 ～ 13:00	13:00 ～ 14:00	14:00 ～ 15:00	15:00 ～ 16:00
水 戸 市	3,947	4,664	6,066	7,871	6,421	4,413	3,665	4,011	3,732
石 岡 市	875	1,268	1,799	2,027	1,561	1,009	1,044	2,451	1,515
下 妻 市	521	751	1,016	965	672	447	481	490	474
取 手 市	2,083	2,549	2,306	3,870	4,423	1,867	1,531	2,251	1,377
城 里 町	277	437	545	561	420	266	286	362	292
東 海 村	600	801	1,038	1,249	1,193	608	656	695	563
河 内 町	167	203	288	227	242	159	118	182	130
五 霞 町	158	252	367	309	216	106	125	136	181

投票者数					期日前 投票者数 (B)	不在者 投票者数 (C)	在外投票者 数(国内に おける投票 を除く) (D)	投票者 総数 (A+B+C+D)	選挙当日 有権者数
16:00 ～17:00	17:00 ～18:00	18:00 ～19:00	19:00 ～20:00	計 (A)					
4,836	4,624	6,419	0	60,669	47,199	893	30	108,791	226,125
202	528	0	0	14,279	12,983	244	4	27,510	61,935
543	596	0	0	6,956	8,048	29	3	15,036	34,523
3,120	3,047	0	0	28,424	17,394	262	18	46,098	91,226
350	360	0	0	4,156	3,924	25	1	8,106	16,478
915	995	0	0	9,313	6,938	95	7	16,353	31,568
337	101	0	0	2,154	1,054	11	0	3,219	7,400
144	145	0	0	2,139	1,192	6	0	3,337	7,077

工 年齢別投票者数（抽出投票区）

年齢	抽出投票区有権者数			抽出投票区投票者数			抽出投票区投票率		
	男	女	計	男	女	計	男	女	計
18	613	628	1,241	227	236	463	37.03%	37.58%	37.31%
19	625	568	1,193	160	176	336	25.60%	30.99%	28.16%
小計	1,238	1,196	2,434	387	412	799	31.26%	34.45%	32.83%
20	627	610	1,237	153	168	321	24.40%	27.54%	25.95%
21	615	560	1,175	154	173	327	25.04%	30.89%	27.83%
22	602	529	1,131	176	165	341	29.24%	31.19%	30.15%
23	639	496	1,135	177	151	328	27.70%	30.44%	28.90%
24	598	481	1,079	165	166	331	27.59%	34.51%	30.68%
小計	3,081	2,676	5,757	825	823	1,648	26.78%	30.75%	28.63%
25	589	519	1,108	183	181	364	31.07%	34.87%	32.85%
26	585	472	1,057	157	161	318	26.84%	34.11%	30.09%
27	646	544	1,190	205	198	403	31.73%	36.40%	33.87%
28	630	519	1,149	206	203	409	32.70%	39.11%	35.60%
29	632	525	1,157	210	179	389	33.23%	34.10%	33.62%
小計	3,082	2,579	5,661	961	922	1,883	31.18%	35.75%	33.26%
30	607	532	1,139	232	224	456	38.22%	42.11%	40.04%
31	615	510	1,125	251	175	426	40.81%	34.31%	37.87%
32	636	531	1,167	240	212	452	37.74%	39.92%	38.73%
33	645	541	1,186	270	204	474	41.86%	37.71%	39.97%
34	657	568	1,225	250	241	491	38.05%	42.43%	40.08%
小計	3,160	2,682	5,842	1,243	1,056	2,299	39.34%	39.37%	39.35%
35	750	639	1,389	265	266	531	35.33%	41.63%	38.23%
36	696	637	1,333	268	268	536	38.51%	42.07%	40.21%
37	674	670	1,344	257	274	531	38.13%	40.90%	39.51%
38	789	645	1,434	303	267	570	38.40%	41.40%	39.75%
39	747	636	1,383	290	273	563	38.82%	42.92%	40.71%
小計	3,656	3,227	6,883	1,383	1,348	2,731	37.83%	41.77%	39.68%
40	774	744	1,518	316	300	616	40.83%	40.32%	40.58%
41	750	663	1,413	299	305	604	39.87%	46.00%	42.75%
42	800	717	1,517	335	300	635	41.88%	41.84%	41.86%
43	790	759	1,549	326	348	674	41.27%	45.85%	43.51%
44	863	787	1,650	356	350	706	41.25%	44.47%	42.79%
小計	3,977	3,670	7,647	1,632	1,603	3,235	41.04%	43.68%	42.30%
45	898	792	1,690	382	368	750	42.54%	46.46%	44.38%
46	906	831	1,737	389	399	788	42.94%	48.01%	45.37%
47	1,031	960	1,991	453	469	922	43.94%	48.85%	46.31%
48	1,039	887	1,926	492	450	942	47.35%	50.73%	48.91%
49	1,061	957	2,018	507	471	978	47.79%	49.22%	48.46%
小計	4,935	4,427	9,362	2,223	2,157	4,380	45.05%	48.72%	46.78%

年齢	抽出投票区有権者数			抽出投票区投票者数			抽出投票区投票率		
	男	女	計	男	女	計	男	女	計
50	1,040	894	1,934	509	422	931	48.94%	47.20%	48.14%
51	986	858	1,844	477	443	920	48.38%	51.63%	49.89%
52	919	886	1,805	478	435	913	52.01%	49.10%	50.58%
53	946	850	1,796	469	450	919	49.58%	52.94%	51.17%
54	910	810	1,720	457	419	876	50.22%	51.73%	50.93%
小計	4,801	4,298	9,099	2,390	2,169	4,559	49.78%	50.47%	50.10%
55	879	828	1,707	453	434	887	51.54%	52.42%	51.96%
56	706	683	1,389	380	366	746	53.82%	53.59%	53.71%
57	802	842	1,644	442	481	923	55.11%	57.13%	56.14%
58	826	737	1,563	452	420	872	54.72%	56.99%	55.79%
59	750	800	1,550	400	433	833	53.33%	54.13%	53.74%
小計	3,963	3,890	7,853	2,127	2,134	4,261	53.67%	54.86%	54.26%
60	782	745	1,527	440	418	858	56.27%	56.11%	56.19%
61	762	733	1,495	433	437	870	56.82%	59.62%	58.19%
62	742	754	1,496	450	466	916	60.65%	61.80%	61.23%
63	816	794	1,610	482	466	948	59.07%	58.69%	58.88%
64	770	721	1,491	437	434	871	56.75%	60.19%	58.42%
小計	3,872	3,747	7,619	2,242	2,221	4,463	57.90%	59.27%	58.58%
65	814	743	1,557	520	445	965	63.88%	59.89%	61.98%
66	811	837	1,648	502	493	995	61.90%	58.90%	60.38%
67	841	878	1,719	499	522	1,021	59.33%	59.45%	59.39%
68	794	817	1,611	495	469	964	62.34%	57.41%	59.84%
69	839	866	1,705	508	484	992	60.55%	55.89%	58.18%
小計	4,099	4,141	8,240	2,524	2,413	4,937	61.58%	58.27%	59.92%
70	902	962	1,864	548	547	1,095	60.75%	56.86%	58.74%
71	875	974	1,849	514	563	1,077	58.74%	57.80%	58.25%
72	953	991	1,944	587	591	1,178	61.59%	59.64%	60.60%
73	936	986	1,922	572	567	1,139	61.11%	57.51%	59.26%
74	893	1,044	1,937	551	593	1,144	61.70%	56.80%	59.06%
小計	4,559	4,957	9,516	2,772	2,861	5,633	60.80%	57.72%	59.20%
75	840	976	1,816	506	570	1,076	60.24%	58.40%	59.25%
76	520	574	1,094	312	339	651	60.00%	59.06%	59.51%
77	543	697	1,240	328	378	706	60.41%	54.23%	56.94%
78	710	864	1,574	428	470	898	60.28%	54.40%	57.05%
79	655	794	1,449	415	426	841	63.36%	53.65%	58.04%
小計	3,268	3,905	7,173	1,989	2,183	4,172	60.86%	55.90%	58.16%
80～	4,433	6,664	11,097	2,197	2,182	4,379	49.56%	32.74%	39.46%
合計	52,124	52,059	104,183	24,895	24,484	49,379	47.76%	47.03%	47.40%

※抽出投票区名

1	水戸市	第 64 投票区
2	日立市	水木投票区
3	土浦市	荒川沖第 1 投票区
4	古河市	第 23 投票区
5	石岡市	第 10 投票区
6	結城市	第 9 投票区
7	龍ヶ崎市	佐貫第一投票区
8	下妻市	第 8 投票区
9	常総市	第 10 投票区
10	常陸太田市	幸久投票区
11	高萩市	高萩第 1 投票区
12	北茨城市	中郷第一投票区
13	笠間市	笠間第 4 投票区
14	取手市	第 23 投票区
15	牛久市	さくら台投票区
16	つくば市	手代木投票区
17	ひたちなか市	西大島投票区
18	鹿嶋市	第 2 投票区
19	潮来市	津知投票区
20	守谷市	第 20 投票区
21	常陸大宮市	第 2 投票区
22	那珂市	五台第 2 投票区
23	筑西市	第 7 投票区
24	坂東市	中川第 2 投票区
25	稲敷市	柴崎投票区
26	かすみがうら市	第 13 投票区
27	桜川市	第 4 投票区
28	神栖市	第 14 投票区
29	行方市	繁昌投票区
30	鉾田市	第 2 投票区
31	つくばみらい市	小張投票区
32	小美玉市	第 20 投票区
33	茨城町	中央投票区
34	大洗町	第 9 投票区
35	城里町	第 6 投票区
36	東海村	第 3 投票区
37	大子町	芦野倉投票区
38	美浦村	第 6 投票区
39	阿見町	曙投票区
40	河内町	第 6 投票区
41	八千代町	第 12 投票区
42	五霞町	第 3 投票区
43	境町	境第 4 投票区
44	利根町	第 4 投票区

(2) 期日前投票・不在者投票

ア 不在者投票用紙等の請求及び交付

市町村名	投票用紙等の請求				交 付				
	直 接		郵便等	合 計	直 接	郵便等	計	交付を 拒絶し たもの	合 計
	本 人	代理人							
県 計	971	3,376	3,260	7,607	2,539	5,068	7,607	0	7,607
水 戸 市	19	82	841	942	82	860	942	0	942
日 立 市	83	304	243	630	10	620	630	0	630
土 浦 市	132	276	8	416	280	136	416	0	416
古 河 市	33	190	39	262	101	161	262	0	262
石 岡 市	40	219	8	267	19	248	267	0	267
結 城 市	20	157	17	194	152	42	194	0	194
龍 ヶ 崎 市	25	93	5	123	118	5	123	0	123
下 妻 市	2	7	20	29	5	24	29	0	29
常 総 市	5	17	67	89	17	72	89	0	89
常 陸 太 田 市	3	52	64	119	2	117	119	0	119
高 萩 市	0	86	23	109	12	97	109	0	109
北 茨 城 市	4	121	42	167	41	126	167	0	167
笠 間 市	21	122	83	226	143	83	226	0	226
取 手 市	54	171	54	279	169	110	279	0	279
牛 久 市	36	116	6	158	152	6	158	0	158
つ く ば 市	5	270	412	687	96	591	687	0	687
ひ たち な か 市	146	164	15	325	310	15	325	0	325
鹿 嶋 市	4	0	285	289	166	123	289	0	289
潮 来 市	4	2	39	45	3	42	45	0	45
守 谷 市	21	59	66	146	44	102	146	0	146
常 陸 大 宮 市	1	2	117	120	3	117	120	0	120
那 珂 市	1	76	84	161	1	160	161	0	161
筑 西 市	1	135	42	178	136	42	178	0	178
坂 東 市	1	48	22	71	14	57	71	0	71
稲 敷 市	0	13	74	87	9	78	87	0	87
か す み が う ら 市	3	21	147	171	9	162	171	0	171
桜 川 市	13	92	43	148	119	29	148	0	148
神 栖 市	88	117	12	217	40	177	217	0	217
行 方 市	4	54	17	75	10	65	75	0	75
鉾 田 市	0	4	150	154	4	150	154	0	154
つ く ば み ら い 市	29	45	5	79	28	51	79	0	79
小 美 玉 市	0	0	24	24	0	24	24	0	24
茨 城 町	1	42	26	69	0	69	69	0	69
大 洗 町	0	13	33	46	13	33	46	0	46
城 里 町	3	16	10	29	0	29	29	0	29
東 海 村	46	10	45	101	10	91	101	0	101
大 子 町	0	98	25	123	98	25	123	0	123
美 浦 村	21	20	2	43	0	43	43	0	43
阿 見 町	89	0	2	91	89	2	91	0	91
河 内 町	1	10	0	11	1	10	11	0	11
八 千 代 町	3	6	15	24	7	17	24	0	24
五 霞 町	0	0	5	5	0	5	5	0	5
境 町	7	12	5	24	12	12	24	0	24
利 根 町	2	34	18	54	14	40	54	0	54

イ 期日前投票及び不在者投票等の事由

(ア) 期日前投票

市町村名	期 日 前 投 票 者 数						合 計
	法第 48 条の 2 第 1 項 第 1 号 該 当 者	法第 48 条の 2 第 1 項 第 2 号 該 当 者	法第 48 条の 2 第 1 項 第 3 号 該 当 者	法第 48 条の 2 第 1 項 第 4 号 該 当 者	法第 48 条の 2 第 1 項 第 5 号 該 当 者	法第 48 条の 2 第 1 項 第 6 号 該 当 者	
県 計	205,629	266,270	8,098	54	1,897	16,920	498,868
水 戸 市	20,329	24,527	829	0	281	1,233	47,199
日 立 市	10,741	21,217	515	0	137	1,039	33,649
土 浦 市	10,705	13,050	571	0	108	127	24,561
古 河 市	7,217	10,227	298	0	34	3,306	21,082
石 岡 市	5,582	6,926	159	0	22	294	12,983
結 城 市	2,915	3,886	132	0	31	161	7,125
龍 ケ 崎 市	5,668	6,916	283	0	28	138	13,033
下 妻 市	2,862	4,784	86	0	15	301	8,048
常 総 市	4,108	5,533	140	0	14	56	9,851
常 陸 太 田 市	5,007	9,352	220	0	60	265	14,904
高 萩 市	1,573	3,537	67	0	7	50	5,234
北 茨 城 市	5	9,418	0	0	2	0	9,425
笠 間 市	7,347	6,099	235	0	56	72	13,809
取 手 市	6,552	9,808	460	0	88	486	17,394
牛 久 市	5,872	8,355	279	0	74	835	15,415
つ く ば 市	18,189	19,538	467	14	203	914	39,325
ひ たち な か 市	8,008	13,837	285	0	99	2,579	24,808
鹿 嶋 市	7,994	4,551	313	0	59	97	13,014
潮 来 市	2,937	1,991	93	2	13	49	5,085
守 谷 市	3,012	4,791	148	3	27	72	8,053
常 陸 大 宮 市	4,418	3,689	83	7	45	45	8,287
那 珂 市	5,422	4,064	217	0	29	872	10,604
筑 西 市	7,278	8,123	371	1	37	162	15,972
坂 東 市	3,551	4,365	90	0	23	38	8,067
稲 敷 市	2,501	4,377	60	0	13	55	7,006
か す み が う ら 市	4,835	4,077	194	22	53	248	9,429
桜 川 市	2,914	4,082	76	1	15	1,226	8,314
神 栖 市	4,696	6,495	92	0	24	0	11,307
行 方 市	2,833	2,764	71	0	16	17	5,701
鉾 田 市	4,375	4,430	156	0	37	36	9,034
つ く ば み ら い 市	2,741	4,339	100	0	11	26	7,217
小 美 玉 市	3,011	4,119	90	3	13	19	7,255
茨 城 町	3,203	2,893	87	0	26	22	6,231
大 洗 町	1,829	1,191	62	0	20	13	3,115
城 里 町	1,637	2,187	47	0	25	28	3,924
東 海 村	2,466	3,464	115	0	59	834	6,938
大 子 町	2,109	1,215	140	0	11	133	3,608
美 浦 村	1,153	1,886	26	0	13	0	3,078
阿 見 町	3,036	3,315	202	0	37	771	7,361
河 内 町	455	548	37	0	2	12	1,054
八 千 代 町	1,809	1,660	75	1	9	38	3,592
五 霞 町	381	600	26	0	1	184	1,192
境 町	1,448	1,993	57	0	10	47	3,555
利 根 町	905	2,051	44	0	10	20	3,030

(イ) 不在者投票等

市町村名	不在者					
	法第48条の2 第1項第1号 該当者	法第48条の2 第1項第2号 該当者	法第48条の2 第1項第3号 該当者	法第48条の2 第1項第4号 該当者	法第48条の2 第1項第5号 該当者	法第48条の2 第1項第6号 該当者
県計	759	682	4,337	0	1,167	8
水戸市	71	11	586	0	186	0
日立市	119	13	287	0	89	0
土浦市	44	6	249	0	64	0
古河市	29	2	190	0	29	2
石岡市	12	6	202	0	18	0
結城市	11	4	156	0	15	0
龍ヶ崎市	7	8	94	0	9	0
下妻市	5	2	12	0	8	0
常総市	3	0	69	0	12	0
常陸太田市	26	1	49	0	21	0
高萩市	2	2	78	0	14	0
北茨城市	16	1	123	0	20	0
笠間市	1	0	179	0	31	0
取手市	32	10	171	0	32	0
牛久市	0	1	116	0	35	0
つくば市	84	12	254	0	214	1
ひたちなか市	35	28	166	0	81	0
鹿嶋市	19	194	4	0	34	0
潮来市	5	4	26	0	1	0
守谷市	10	39	50	0	28	0
常陸大宮市	6	101	2	0	8	0
那珂市	12	11	109	0	16	0
筑西市	14	6	136	0	19	0
坂東市	4	0	47	0	7	0
稲敷市	6	56	5	0	5	0
かすみがうら市	6	148	0	0	11	0
桜川市	7	0	128	0	5	0
神栖市	22	3	113	0	42	0
行方市	5	2	48	0	11	0
鉾田市	8	2	109	0	13	0
つくばみらい市	9	1	45	0	16	0
小美玉市	52	1	141	0	1	0
茨城町	7	0	37	0	13	0
大洗町	4	0	37	0	3	0
城里町	3	0	16	0	4	0
東海村	15	1	51	0	27	0
大子町	4	2	108	0	1	0
美浦村	12	0	18	0	1	5
阿見町	16	3	51	0	19	0
河内町	1	0	10	0	0	0
八千代町	5	0	15	0	0	0
五霞町	0	1	4	0	0	0
境町	6	0	12	0	0	0
利根町	4	0	34	0	4	0

投 票 者 数			特例郵便等投票の投票者数			計
法 第 4 9 条 第2項該当者	うち法 第 4 9 条 第 3 項 該 当 者	法 第 4 9 条 第4項該当者	感染症法第44条の3第 2項の規定による外出 自粛要請を受けた者	検疫法第14条第1項 (第3号に係る部分に 限る。)による外出自 粛要請を受けた者	検疫法第14条第1項第 1号又は第2号に掲げる 措置により宿泊施設 に収容されている者	
249	29	0	18	0	0	7,220
39	1	0	4	0	0	897
25	2	0	2	0	0	535
8	1	0	0	0	0	371
8	1	0	2	0	0	262
6	0	0	0	0	0	244
8	1	0	0	0	0	194
5	1	0	0	0	0	123
2	1	0	0	0	0	29
5	0	0	0	0	0	89
4	1	0	0	0	0	101
1	0	0	0	0	0	97
3	0	0	0	0	0	163
2	1	0	0	0	0	213
17	1	0	0	0	0	262
6	1	0	1	0	0	159
23	5	0	3	0	0	591
15	4	0	0	0	0	325
4	1	0	0	0	0	255
2	0	0	0	0	0	38
1	0	0	0	0	0	128
3	0	0	0	0	0	120
4	1	0	2	0	0	154
3	1	0	0	0	0	178
3	0	0	0	0	0	61
4	0	0	0	0	0	76
0	0	0	0	0	0	165
0	0	0	0	0	0	140
12	2	0	1	0	0	193
2	0	0	0	0	0	68
3	0	0	0	0	0	135
5	1	0	0	0	0	76
2	1	0	0	0	0	197
4	0	0	0	0	0	61
2	0	0	0	0	0	46
2	1	0	0	0	0	25
1	0	0	0	0	0	95
2	0	0	0	0	0	117
2	0	0	0	0	0	38
2	0	0	0	0	0	91
0	0	0	0	0	0	11
1	0	0	0	0	0	21
1	0	0	0	0	0	6
2	0	0	3	0	0	23
5	0	0	0	0	0	47

ウ 不在者投票管理者別不在者投票者数

市町村名	選挙人の属する市町村の選管委員長に対してなしたものの		選挙人が所在・居住する地の市町村の選管委員長に対してなしたものの		船長に対してなしたものの		病院の院長、老人ホームの長、原子爆弾被爆者養護ホームの長、国立保養所の所長、身体障害者支援施設の長、保護施設の長に対してなしたものの	
	比例代表	選挙区	比例代表	選挙区	比例代表	選挙区	比例代表	選挙区
県計	89	89	2,041	2,042	0	0	4,791	4,789
水戸市	7	7	265	265	0	0	578	579
日立市	6	6	217	217	0	0	285	284
土浦市	3	3	111	111	0	0	248	247
古河市	4	4	58	58	0	0	189	189
石岡市	0	0	36	36	0	0	201	201
結城市	1	1	28	28	0	0	157	156
龍ヶ崎市	1	1	24	24	0	0	93	93
下妻市	2	2	13	13	0	0	12	12
常総市	0	0	16	16	0	0	67	67
常陸太田市	0	0	47	48	0	0	48	48
高萩市	0	0	18	18	0	0	77	77
北茨城市	0	0	39	39	0	0	120	121
笠間市	0	0	32	32	0	0	178	179
取手市	2	2	72	72	0	0	170	170
牛久市	1	1	35	35	0	0	116	116
つくば市	5	5	310	310	0	0	248	248
ひたちなか市	0	0	146	146	0	0	159	159
鹿嶋市	2	2	56	56	0	0	193	193
潮来市	1	1	8	8	0	0	26	26
守谷市	0	0	76	76	0	0	51	51
常陸大宮市	1	1	15	15	0	0	101	101
那珂市	1	1	37	37	0	0	110	109
筑西市	1	1	36	36	0	0	135	134
坂東市	0	0	11	11	0	0	47	47
稲敷市	0	0	12	12	0	0	60	60
かすみがうら市	0	0	18	18	0	0	146	145
桜川市	0	0	12	12	0	0	127	127
神栖市	3	3	65	65	0	0	112	112
行方市	4	4	14	14	0	0	48	48
銚田市	0	0	23	23	0	0	109	109
つくばみらい市	0	0	26	26	0	0	44	44
小美玉市	0	0	54	54	0	0	141	141
茨城町	0	0	20	20	0	0	37	37
大洗町	0	0	7	7	0	0	37	37
城里町	0	0	7	7	0	0	16	16
東海村	0	0	42	42	0	0	51	51
大子町	0	0	5	5	0	0	109	109
美浦村	0	0	16	16	0	0	20	20
阿見町	38	38	0	0	0	0	50	51
河内町	0	0	1	1	0	0	10	10
八千代町	0	0	5	5	0	0	14	14
五霞町	0	0	0	0	0	0	5	5
境町	6	6	0	0	0	0	12	12
利根町	0	0	8	8	0	0	34	34

刑事施設の長又は留置施設の留置業務管理者に対してなした もの		少年院の長又は婦人補導院の長に対して なしたもの		特定国外派遣組織の 長に対してなしたもの		南極地域調査組織の 長に対してなしたも の		合 計	
比例代表	選挙区	比例代表	選挙区	比例代表	選挙区	比例代表	選挙区	比例代表	選挙区
26	26	7	7	0	0	0	0	6,954	6,953
3	3	0	0	0	0	0	0	853	854
1	1	0	0	0	0	0	0	509	508
2	2	0	0	0	0	0	0	364	363
1	1	0	0	0	0	0	0	252	252
1	1	0	0	0	0	0	0	238	238
1	1	0	0	0	0	0	0	187	186
0	0	0	0	0	0	0	0	118	118
0	0	0	0	0	0	0	0	27	27
1	1	0	0	0	0	0	0	84	84
1	1	0	0	0	0	0	0	96	97
1	1	0	0	0	0	0	0	96	96
0	0	0	0	0	0	0	0	159	160
0	0	0	0	0	0	0	0	210	211
0	0	1	1	0	0	0	0	245	245
0	0	0	0	0	0	0	0	152	152
2	2	0	0	0	0	0	0	565	565
4	4	1	1	0	0	0	0	310	310
0	0	0	0	0	0	0	0	251	251
1	1	0	0	0	0	0	0	36	36
0	0	0	0	0	0	0	0	127	127
0	0	0	0	0	0	0	0	117	117
1	1	0	0	0	0	0	0	149	148
1	1	3	3	0	0	0	0	176	175
0	0	0	0	0	0	0	0	58	58
0	0	0	0	0	0	0	0	72	72
2	2	0	0	0	0	0	0	166	165
1	1	0	0	0	0	0	0	140	140
0	0	0	0	0	0	0	0	180	180
0	0	0	0	0	0	0	0	66	66
0	0	0	0	0	0	0	0	132	132
0	0	1	1	0	0	0	0	71	71
0	0	0	0	0	0	0	0	195	195
0	0	0	0	0	0	0	0	57	57
0	0	0	0	0	0	0	0	44	44
0	0	0	0	0	0	0	0	23	23
0	0	1	1	0	0	0	0	94	94
1	1	0	0	0	0	0	0	115	115
0	0	0	0	0	0	0	0	36	36
0	0	0	0	0	0	0	0	88	89
0	0	0	0	0	0	0	0	11	11
1	1	0	0	0	0	0	0	20	20
0	0	0	0	0	0	0	0	5	5
0	0	0	0	0	0	0	0	18	18
0	0	0	0	0	0	0	0	42	42

エ 船員、南極地域調査組織、特定国外派遣組織に属する選挙人の不在者投票者数

市町村名	指定港における投票			船舶内における投票			洋上投票			南極地域調査組織に係る投票			特定国外派遣組織に係る投票		
	請求 件数	交付 件数	投票 者数	請求 件数	交付 件数	投票 者数	請求 件数	交付 件数	投票 者数	請求 件数	交付 件数	投票 者数	請求 件数	交付 件数	投票 者数
県 計	0	0	0	0	0	0	0	0	0	0	0	0	0	0	0
水戸市	0	0	0	0	0	0	0	0	0	0	0	0	0	0	0
日立市	0	0	0	0	0	0	0	0	0	0	0	0	0	0	0
土浦市	0	0	0	0	0	0	0	0	0	0	0	0	0	0	0
古河市	0	0	0	0	0	0	0	0	0	0	0	0	0	0	0
石岡市	0	0	0	0	0	0	0	0	0	0	0	0	0	0	0
結城市	0	0	0	0	0	0	0	0	0	0	0	0	0	0	0
龍ヶ崎市	0	0	0	0	0	0	0	0	0	0	0	0	0	0	0
下妻市	0	0	0	0	0	0	0	0	0	0	0	0	0	0	0
常総市	0	0	0	0	0	0	0	0	0	0	0	0	0	0	0
常陸太田市	0	0	0	0	0	0	0	0	0	0	0	0	0	0	0
高萩市	0	0	0	0	0	0	0	0	0	0	0	0	0	0	0
北茨城市	0	0	0	0	0	0	0	0	0	0	0	0	0	0	0
笠間市	0	0	0	0	0	0	0	0	0	0	0	0	0	0	0
取手市	0	0	0	0	0	0	0	0	0	0	0	0	0	0	0
牛久市	0	0	0	0	0	0	0	0	0	0	0	0	0	0	0
つくば市	0	0	0	0	0	0	0	0	0	0	0	0	0	0	0
ひたちなか市	0	0	0	0	0	0	0	0	0	0	0	0	0	0	0
鹿嶋市	0	0	0	0	0	0	0	0	0	0	0	0	0	0	0
潮来市	0	0	0	0	0	0	0	0	0	0	0	0	0	0	0
守谷市	0	0	0	0	0	0	0	0	0	0	0	0	0	0	0
常陸大宮市	0	0	0	0	0	0	0	0	0	0	0	0	0	0	0
那珂市	0	0	0	0	0	0	0	0	0	0	0	0	0	0	0
筑西市	0	0	0	0	0	0	0	0	0	0	0	0	0	0	0
坂東市	0	0	0	0	0	0	0	0	0	0	0	0	0	0	0
稲敷市	0	0	0	0	0	0	0	0	0	0	0	0	0	0	0
かすみがうら市	0	0	0	0	0	0	0	0	0	0	0	0	0	0	0
桜川市	0	0	0	0	0	0	0	0	0	0	0	0	0	0	0
神栖市	0	0	0	0	0	0	0	0	0	0	0	0	0	0	0
行方市	0	0	0	0	0	0	0	0	0	0	0	0	0	0	0
鉾田市	0	0	0	0	0	0	0	0	0	0	0	0	0	0	0
つくばみらい市	0	0	0	0	0	0	0	0	0	0	0	0	0	0	0
小美玉市	0	0	0	0	0	0	0	0	0	0	0	0	0	0	0
茨城町	0	0	0	0	0	0	0	0	0	0	0	0	0	0	0
大洗町	0	0	0	0	0	0	0	0	0	0	0	0	0	0	0
城里町	0	0	0	0	0	0	0	0	0	0	0	0	0	0	0
東海村	0	0	0	0	0	0	0	0	0	0	0	0	0	0	0
大子町	0	0	0	0	0	0	0	0	0	0	0	0	0	0	0
美浦村	0	0	0	0	0	0	0	0	0	0	0	0	0	0	0
阿見町	0	0	0	0	0	0	0	0	0	0	0	0	0	0	0
河内町	0	0	0	0	0	0	0	0	0	0	0	0	0	0	0
八千代町	0	0	0	0	0	0	0	0	0	0	0	0	0	0	0
五霞町	0	0	0	0	0	0	0	0	0	0	0	0	0	0	0
境町	0	0	0	0	0	0	0	0	0	0	0	0	0	0	0
利根町	0	0	0	0	0	0	0	0	0	0	0	0	0	0	0

(3) 点字投票・代理投票

ア 点字投票

市町村名	総 数	内 訳	
		有 効	無 効
県 計	82	80	2
水 戸 市	18	18	0
日 立 市	5	5	0
土 浦 市	6	6	0
古 河 市	2	2	0
石 岡 市	6	6	0
結 城 市	0	0	0
龍 ヶ 崎 市	2	2	0
下 妻 市	1	1	0
常 総 市	1	1	0
常 陸 太 田 市	2	2	0
高 萩 市	0	0	0
北 茨 城 市	0	0	0
笠 間 市	0	0	0
取 手 市	4	4	0
牛 久 市	1	1	0
つ く ば 市	7	7	0
ひ たち な か 市	2	0	2
鹿 嶋 市	8	8	0
潮 来 市	2	2	0
守 谷 市	0	0	0
常 陸 大 宮 市	0	0	0
那 珂 市	6	6	0
筑 西 市	1	1	0
坂 東 市	0	0	0
稲 敷 市	0	0	0
か す み が う ら 市	0	0	0
桜 川 市	0	0	0
神 栖 市	2	2	0
行 方 市	1	1	0
鉾 田 市	1	1	0
つ く ば み ら い 市	1	1	0
小 美 玉 市	0	0	0
茨 城 町	0	0	0
大 洗 町	1	1	0
城 里 町	0	0	0
東 海 村	1	1	0
大 子 町	0	0	0
美 浦 村	0	0	0
阿 見 町	1	1	0
河 内 町	0	0	0
八 千 代 町	0	0	0
五 霞 町	0	0	0
境 町	0	0	0
利 根 町	0	0	0

イ 代理投票

市町村名	選挙当日投票所における代理投票	期日前投票所における代理投票	合 計
県 計	537	1,166	1,703
水 戸 市	257	116	373
日 立 市	20	78	98
土 浦 市	16	37	53
古 河 市	17	60	77
石 岡 市	10	29	39
結 城 市	11	21	32
龍 ヶ 崎 市	7	31	38
下 妻 市	5	26	31
常 総 市	3	17	20
常 陸 太 田 市	11	42	53
高 萩 市	3	8	11
北 茨 城 市	5	17	22
笠 間 市	7	24	31
取 手 市	8	34	42
牛 久 市	6	20	26
つ く ば 市	12	60	72
ひ たち な か 市	20	50	70
鹿 嶋 市	9	41	50
潮 来 市	6	15	21
守 谷 市	1	15	16
常 陸 大 宮 市	4	24	28
那 珂 市	2	25	27
筑 西 市	11	28	39
坂 東 市	0	28	28
稲 敷 市	7	25	32
か す み が う ら 市	9	27	36
桜 川 市	3	19	22
神 栖 市	13	49	62
行 方 市	1	30	31
鉾 田 市	14	23	37
つ く ば み ら い 市	6	23	29
小 美 玉 市	3	18	21
茨 城 町	2	8	10
大 洗 町	5	17	22
城 里 町	1	6	7
東 海 村	4	7	11
大 子 町	2	5	7
美 浦 村	0	12	12
阿 見 町	8	19	27
河 内 町	2	5	7
八 千 代 町	2	12	14
五 霞 町	1	0	1
境 町	0	4	4
利 根 町	3	11	14

(4) 投票所

ア 投票所数・開閉時刻

市町村名	開閉時刻	全投票所数	繰り上げる 投票所数
水戸市	7:00～19:00	75	75
日立市	7:00～18:00	66	66
土浦市	7:00～18:00	50	50
古河市	7:00～18:00	57	57
石岡市	7:00～18:00	52	52
結城市	7:00～18:00	20	20
龍ヶ崎市	7:00～19:00	25	25
下妻市	7:00～18:00	31	31
常総市	7:00～18:00	35	35
常陸太田市	7:00～18:00	52	52
高萩市	7:00～18:00	24	24
北茨城市	7:00～18:00	33	33
笠間市	7:00～18:00	51	51
取手市	7:00～18:00	54	54
牛久市	7:00～20:00	24	0
つくば市	7:00～19:00	75	75
ひたちなか市	7:00～18:00	48	48
鹿嶋市	7:00～18:00	22	22
潮来市	7:00～18:00	6	6
守谷市	7:00～20:00	21	0
常陸大宮市	7:00～18:00	42	42
那珂市	7:00～18:00	26	26
筑西市	7:00～18:00	53	53
坂東市	7:00～18:00	36	36
稲敷市	7:00～19:00	21	21
かすみがうら市	7:00～18:00	33	33
桜川市	7:00～18:00	20	20
神栖市	7:00～18:00	35	35
行方市	7:00～18:00	21	21
鉾田市	7:00～18:00	21	21
つくばみらい市	7:00～18:00	17	17
小美玉市	7:00～18:00	40	40
茨城市	7:00～18:00	24	24
大洗町	7:00～18:00	11	11
城里町	7:00～18:00	13	13
東海村	7:00～18:00	14	14
大子町	7:00～18:00	35	35
美浦村	7:00～18:00	8	8
阿見町	7:00～18:00	17	17
河内町	7:00～18:00	8	8
八千代町	7:00～18:00	17	17
五霞町	7:00～18:00	5	5
境町	7:00～19:00	15	15
利根町	7:00～18:00	13	13
計		1,366	1,321

イ 共通投票所・開閉時刻

市町村名	名 称	設置場所	投票時間
北茨城市	北茨城市役所共通投票所	北茨城市役所	7:00 ~ 18:00
	ヨークベニマル中郷店駐車場内共通投票所	ヨークベニマル中郷店駐車場内	7:00 ~ 18:00
	北部市民サービスセンター共通投票所	北部市民サービスセンター	7:00 ~ 18:00

ウ 期日前投票所

市町村名	名 称	設置場所	設置期間	投票時間
水戸市	水戸市役所期日前投票所	水戸市役所	6/23～7/9(17日間)	8:30～20:00
	水戸市役所常澄庁舎期日前投票所	水戸市役所常澄庁舎	6/23～7/9(17日間)	8:30～20:00
	水戸市役所内原庁舎期日前投票所	水戸市役所内原庁舎	6/23～7/9(17日間)	8:30～20:00
	水戸市役所赤塚出張所期日前投票所	水戸市役所赤塚出張所	6/23～7/9(17日間)	8:30～20:00
	エクセルみなみ期日前投票所	エクセルみなみ	6/23～7/9(17日間)	10:00～20:00
	茨城県トラック総合会館期日前投票所	茨城県トラック総合会館	6/23～7/9(17日間)	10:00～20:00
	常磐大学期日前投票所	常磐大学	6/30(1日間)	10:00～17:00
茨城大学期日前投票所	茨城大学	7/5(1日間)	10:00～17:00	
日立市	日立市役所期日前投票所	日立市役所	6/23～7/9(17日間)	8:30～20:00
	日立市役所多賀支所期日前投票所	日立市役所多賀支所	6/23～7/9(17日間)	8:30～20:00
	日立市役所南部支所期日前投票所	日立市役所南部支所	6/23～7/9(17日間)	8:30～20:00
	日立市役所日高支所期日前投票所	日立市役所日高支所	6/23～7/9(17日間)	8:30～20:00
	日立市役所豊浦支所期日前投票所	日立市役所豊浦支所	6/23～7/9(17日間)	8:30～20:00
	日立市役所西部支所期日前投票所	日立市役所西部支所	6/23～7/9(17日間)	8:30～20:00
	日立市役所十王支所期日前投票所	日立市役所十王支所	6/23～7/9(17日間)	8:30～20:00
	日立ショッピングセンター一期日前投票所	日立ショッピングセンター(旧イトヨーカドー日立店)	6/23～7/9(17日間)	10:00～20:00
	シーマークスクエア期日前投票所	シーマークスクエア	6/23～7/9(17日間)	10:00～20:00
	日立市第一移動期日前投票所	①茨城大学	7/4(1日間)	① 11:30～13:15 ② 15:00～16:30
		②茨城県立日立第一高等学校		
		③茨城キリスト教大学		
日立市第二移動期日前投票所	④茨城県立日立商業高等学校	7/5(1日間)	③ 12:00～13:30 ④ 15:30～17:00	
	⑤茨城県立日立第二高等学校			
	⑥茨城県立多賀高等学校			
日立市第二移動期日前投票所	⑦茨城県立日立北高等学校	7/6(1日間)	⑤ 12:45～13:30 ⑥ 15:30～17:00	
	①明秀学園日立高等学校			
	②科学技術学園高等学校(日立)			
日立市第二移動期日前投票所	③茨城県立日立工業高等学校	7/7(1日間)	⑦ 12:30～13:15 ⑧ 11:00～13:00 ⑨ 15:00～16:30	
土浦市	土浦市役所期日前投票所	土浦市役所	6/23～7/9(17日間)	8:30～20:00
	荒川沖期日前投票所	荒川沖西部地区学習等共用施設	6/23～7/9(17日間)	8:30～20:00
	神立期日前投票所	神立地区コミュニティセンター	6/23～7/9(17日間)	8:30～20:00
	新治期日前投票所	新治地区公民館	6/23～7/9(17日間)	8:30～20:00
	イオンモール土浦期日前投票所	イオンモール土浦	6/23～7/9(17日間)	10:00～20:00
古河市	古河庁舎期日前投票所	古河市役所古河庁舎	6/23～7/9(17日間)	8:30～20:00
	中央公民館期日前投票所	古河市中央公民館	6/23～7/9(17日間)	8:30～20:00
	三和庁舎期日前投票所	古河市役所三和庁舎	6/23～7/9(17日間)	8:30～20:00
石岡市	地域交流センター一期日前投票所	古河市地域交流センター	6/23～7/9(17日間)	8:30～20:00
	石岡市役所期日前投票所	石岡市役所	6/23～7/9(17日間)	8:30～20:00
結城市	八郷総合支所期日前投票所	八郷総合支所	6/23～7/9(17日間)	8:30～20:00
	石岡駅期日前投票所	JR 石岡駅	6/23～7/9(17日間)	8:30～20:00
結城市	結城市期日前投票所	結城市役所	6/23～7/9(17日間)	8:30～20:00
	結城市駅前期日前投票所	結城市民情報センター	7/7～7/9(3日間)	9:00～19:00
龍ヶ崎市	龍ヶ崎市役所期日前投票所	龍ヶ崎市役所	6/23～7/9(17日間)	8:30～20:00
	サブラ期日前投票所	サブラスクエア サブラ	6/23～7/9(17日間)	10:30～19:00
下妻市	下妻期日前投票所	下妻市役所 本庁舎	6/23～7/9(17日間)	8:30～20:00
	千代川期日前投票所	下妻市役所 千代川庁舎	6/23～7/9(17日間)	8:30～20:00
	図書館期日前投票所	下妻市立図書館	7/7～7/9(3日間)	9:00～20:00
常総市	常総市役所期日前投票所	常総市役所	6/23～7/9(17日間)	8:30～20:00
	石下支所期日前投票所	常総市役所石下支所	6/23～7/9(17日間)	8:30～20:00
	カスミきぬの里店期日前投票所	カスミきぬの里店	7/7～7/9(3日間)	10:00～19:00
	ホームジョイ本店石下店期日前投票所	ホームジョイ本店石下店	7/3～7/6(4日間)	10:00～19:00
常陸太田市	常陸太田市役所期日前投票所	常陸太田市役所	6/23～7/9(17日間)	8:30～20:00
	常陸太田市役所金砂郷支所期日前投票所	常陸太田市役所金砂郷支所	6/23～7/9(17日間)	8:30～20:00
	常陸太田市役所水府支所期日前投票所	常陸太田市役所水府支所	6/23～7/9(17日間)	8:30～20:00
	常陸太田市役所里美支所期日前投票所	常陸太田市役所里美支所	6/23～7/9(17日間)	8:30～20:00
	常陸太田市役所移動期日前投票所	①かわねや木崎本店 駐車場 ②カスミ常陸太田店 駐車場 (①②ともスーパーマーケット駐車場)	7/9(1日間)	① 9:00～13:00 ② 15:00～19:00
高萩市	高萩市役所期日前投票所	高萩市役所	6/23～7/9(17日間)	8:30～20:00
	高萩市移動期日前投票所	①福平集会所 ②米平集会所 ③大能十殿神社前 ④花貴物産センター ⑤鳥曾根多目的集会所 ⑥大荷田地区(鈴木積穂氏宅) ⑦松岩寺駐車場 ⑧横川生活改善センター	7/3(1日間)	① 9:00～9:30 ② 10:00～10:20 ③ 11:00～11:20 ④ 11:40～12:10 ⑤ 12:30～13:00 ⑥ 13:40～14:00 ⑦ 14:30～15:00 ⑧ 15:40～16:00
北茨城市	北茨城市役所期日前投票所	北茨城市役所	6/23～7/9(17日間)	8:30～20:00
	ヨークベニマル中郷店駐車場内期日前投票所	ヨークベニマル中郷店駐車場	7/2～7/9(8日間)	9:00～20:00
	北部市民サービスセンター一期日前投票所	北部市民サービスセンター	7/2～7/9(8日間)	9:00～20:00
	磯原郷英高校期日前投票所	茨城県立磯原郷英高等学校	6/23(1日間)	15:30～16:30
笠間市	笠間市役所期日前投票所	笠間市役所本所	6/23～7/9(17日間)	8:30～20:00
	笠間市役所笠間支所期日前投票所	笠間市役所笠間支所	① 6/23～6/29(7日間) ② 6/30～7/9(10日間)	① 8:30～18:00 ② 8:30～20:00
	笠間市役所岩間支所期日前投票所	笠間市役所岩間支所	① 6/23～6/29(7日間) ② 6/30～7/9(10日間)	① 8:30～18:00 ② 8:30～20:00
取手市	取手市役所期日前投票所	取手市役所本庁舎	6/23～7/9(17日間)	8:30～20:00
	取手市役所藤代庁舎期日前投票所	取手市役所藤代庁舎	6/23～7/9(17日間)	8:30～20:00
	取手駅前窓口隣期日前投票所	取手駅前窓口隣	6/23～7/9(17日間)	10:00～20:00
牛久市	牛久市役所期日前投票所	牛久市役所	6/23～7/9(17日間)	8:30～20:00
	牛久駅前期日前投票所	エスカード牛久ビル	6/23～7/9(17日間)	8:30～20:00
	ひたち野リフレ期日前投票所	リフレビル	6/23～7/9(17日間)	8:30～20:00
	奥野期日前投票所	奥野生涯学習センター	6/23～7/9(17日間)	8:30～20:00

市町村名	名 称	設置場所	設置期間	投票時間
つくば市	市役所期日前投票所	つくば市役所	6/23～7/9(17日間)	8:30～20:00
	筑波期日前投票所	市民ホールつくばね	6/23～7/9(17日間)	9:00～19:00
	大穂期日前投票所	大穂交流センター	6/23～7/9(17日間)	9:00～19:00
	豊里期日前投票所	豊里窓口センター	6/23～7/9(17日間)	9:00～19:00
	谷田部期日前投票所	谷田部総合体育館	6/23～7/9(17日間)	9:00～19:00
	桜期日前投票所	桜総合体育館	6/23～7/9(17日間)	9:00～19:00
	峯崎期日前投票所	峯崎保健センター	6/23～7/9(17日間)	9:00～19:00
	つくばセンター期日前投票所	B i V i つくば	6/23～7/9(17日間)	10:00～20:00
	イオンモールつくば期日前投票所	イオンモールつくば	6/23～7/9(17日間)	10:00～19:00
	イーアスつくば期日前投票所	イーアスつくば	6/23～7/9(17日間)	10:00～19:00
ひたちなか市	ひたちなか市役所期日前投票所	ひたちなか市役所	6/23～7/9(17日間)	8:30～20:00
	那珂湊支所期日前投票所	那珂湊支所	7/2～7/9(8日間)	9:00～18:00
	佐野コミュニティセンター期日前投票所	佐野コミュニティセンター	7/2～7/9(8日間)	9:00～18:00
	ファッションクルーズ期日前投票所	ニューポートひたちなか「ファッションクルーズ」メインゲート前	7/2～7/3(2日間)	10:00～19:00
鹿嶋市	鹿嶋市役所期日前投票所	鹿嶋市役所	6/23～7/9(17日間)	8:30～20:00
	鹿嶋市役所大野出張所 期日前投票所	鹿嶋市役所大野出張所	6/23～7/9(17日間)	8:30～20:00
	ショッピングセンターチェリオ 臨時期日前投票所	ショッピングセンターチェリオ	7/2～7/3(2日間)	10:00～18:00
潮来市	潮来市役所期日前投票所	潮来市役所	6/23～7/9(17日間)	8:30～20:00
守谷市	守谷市役所期日前投票所	守谷市役所	6/23～7/9(17日間)	8:30～20:00
	常陸大宮市役所期日前投票所	常陸大宮市役所	6/23～7/9(17日間)	8:30～20:00
常陸大宮市	山方地域センター期日前投票所	山方地域センター	7/2～7/9(8日間)	8:30～20:00
	美和地域センター期日前投票所	美和地域センター	7/2～7/9(8日間)	8:30～20:00
	緒川地域センター期日前投票所	緒川地域センター	7/2～7/9(8日間)	8:30～20:00
	御前山地域センター期日前投票所	御前山地域センター	7/2～7/9(8日間)	8:30～20:00
	諸沢西地区センター臨時期日前投票所	諸沢西地区センター	7/6(1日間)	9:00～12:00
	野沢会館臨時期日前投票所	野沢会館	7/6(1日間)	13:30～16:30
	増山公民館臨時期日前投票所	増山公民館	7/7(1日間)	9:00～12:00
	那珂市	那珂市役所期日前投票所	那珂市役所	6/23～7/9(17日間)
総合センターらぼーる 期日前投票所	総合センターらぼーる	6/23～7/9(17日間)	8:30～20:00	
筑西市	本庁期日前投票所	筑西市役所(スピカビル) 1階懇の広場	6/23～7/9(17日間)	8:30～20:00
	関城支所期日前投票所	関城支所	6/23～7/9(17日間)	8:30～20:00
	明野支所期日前投票所	明野支所	6/23～7/9(17日間)	8:30～20:00
	協和公民館期日前投票所	協和公民館(協和支所)	6/23～7/9(17日間)	8:30～20:00
	川島出張所期日前投票所	川島出張所	6/23～7/9(17日間)	8:30～20:00
坂東市	岩井地域期日前投票所	坂東市役所	6/23～7/9(17日間)	8:30～20:00
	猿島地域期日前投票所	坂東市立猿島公民館	6/23～7/9(17日間)	8:30～20:00
	本庁舎期日前投票所	稲敷市役所	6/23～7/9(17日間)	8:30～20:00
稲敷市	新利根公民館期日前投票所	新利根公民館	6/23～7/9(17日間)	8:30～20:00
	桜川公民館期日前投票所	桜川公民館	6/23～7/9(17日間)	8:30～20:00
	東支所期日前投票所	東支所	6/23～7/9(17日間)	8:30～20:00
	稲敷市移動期日前投票所	①鳩崎本郷公民館	7/2(1日間)	① 8:30～9:30
		②松飯店	7/2(1日間)	② 10:30～11:30
		③橋向田園都市センター	7/2(1日間)	③ 13:30～14:30
		④南部共同利用施設	7/2(1日間)	④ 15:30～16:30
⑤江戸崎総合高校		7/7(1日間)	⑤ 15:30～16:30	
かすみがうら市	かすみがうら市千代田庁舎期日前投票所	かすみがうら市千代田庁舎	6/23～7/9(17日間)	8:30～20:00
	かすみがうら市霞ヶ浦庁舎期日前投票所	かすみがうら市霞ヶ浦庁舎	6/23～7/9(17日間)	8:30～20:00
	中央出張所期日前投票所	中央出張所	6/23～7/9(17日間)	8:30～20:00
桜川市	桜川市役所期日前投票所	桜川市役所岩瀬庁舎	6/23～7/9(17日間)	8:30～20:00
	桜川市役所期日前投票所	桜川市役所大和庁舎	6/23～7/9(17日間)	8:30～20:00
	桜川市役所期日前投票所	桜川市役所真壁庁舎	6/23～7/9(17日間)	8:30～20:00
	第1期日前投票所	神栖市役所	6/23～7/9(17日間)	8:30～20:00
神栖市	第2期日前投票所	波崎総合支所・防災センター	6/23～7/9(17日間)	8:30～20:00
	第3期日前投票所	若松公民館	6/25～6/26(2日間)	10:00～18:00
	第4期日前投票所(移動期日前投票所)	①波崎高等学校	6/29(1日間)	① 12:30～13:30
		②神栖高等学校		② 15:30～17:00
	第5期日前投票所	波崎柳川高等学校	6/29(1日間)	15:30～17:00
	第6期日前投票所(移動期日前投票所)	ライフガーデン神栖駐車場	7/2～7/3日(2日間)	10:00～18:00
	第7期日前投票所	矢田部公民館	7/4～7/5(2日間)	10:00～18:00
	行方市	麻生期日前投票所	行方市役所麻生庁舎	6/23～7/9(17日間)
北浦期日前投票所		行方市役所北浦庁舎	6/23～7/9(17日間)	8:30～20:00
玉造期日前投票所		行方市役所玉造庁舎	6/23～7/9(17日間)	8:30～20:00
銚田市	銚田期日前投票所	銚田中央公民館	6/23～7/9(17日間)	8:30～20:00
	大洋期日前投票所	ふる里見聞館	6/23～7/9(17日間)	8:30～20:00
	旭期日前投票所	旭学習等供用施設	6/23～7/9(17日間)	8:30～20:00
	銚田北期日前投票所	銚田市立銚田北小学校	7/4～7/9(6日間)	8:30～20:00
つくばみらい市	つくばみらい市伊奈期日前投票所	つくばみらい市役所伊奈庁舎	6/23～7/9(17日間)	8:30～20:00
	つくばみらい市谷和原期日前投票所	つくばみらい市役所谷和原庁舎	6/23～7/9(17日間)	8:30～20:00
	つくばみらい市みらい平期日前投票所	みらい平コミュニティセンター	7/6～7/9(4日間)	10:00～20:00
小美玉市	小美玉市役所期日前投票所	小美玉市役所本庁舎	6/23～7/9(17日間)	8:30～20:00
	小川総合支所期日前投票所	小美玉市役所小川総合支所	6/23～7/9(17日間)	8:30～20:00
	玉里総合支所期日前投票所	小美玉市役所玉里総合支所	6/23～7/9(17日間)	8:30～20:00
茨城町	茨城町役場期日前投票所	茨城町役場	6/23～7/9(17日間)	8:30～20:00
	イオンタウン水戸南期日前投票所	イオンタウン水戸南	7/2～7/9(8日間)	10:00～20:00
大洗町	参議院議員通常選挙期日前投票所	トヨベツスマイルホール大洗	6/23～7/9(17日間)	8:30～20:00
城里町	城里町第1期日前投票所	城里町役場	6/23～7/9(17日間)	8:30～20:00
	城里町第2期日前投票所	城里町立桂図書館	7/2～7/9(8日間)	8:30～20:00
	城里町第3期日前投票所	城里町七会町民センター	7/2～7/9(8日間)	8:30～20:00

市町村名	名 称	設置場所	設置期間	投票時間
東海村	東海村役場期日前投票所	東海村役場別館	6/23～7/9(17日間)	8:30～20:00
大子町	大子町役場期日前投票所	大子町役場	6/23～7/9(17日間)	8:30～20:00
美浦村	美浦村期日前投票所	みほふれ愛プラザ	6/23～7/9(17日間)	8:30～20:00
阿見町	阿見町役場期日前投票所	阿見町役場	6/23～7/9(17日間)	8:30～20:00
	本郷ふれあいセンター期日前投票所	本郷ふれあいセンター	7/5～7/9(5日間)	9:30～20:00
	吉原交流センター期日前投票所	吉原交流センター	6/24～6/25(2日間)	9:30～20:00
河内町	河内町期日前投票所	河内町中央公民館	6/23～7/9(17日間)	8:30～20:00
八千代町	八千代町期日前投票所	八千代町役場	6/23～7/9(17日間)	8:30～20:00
五霞町	五霞町期日前投票所	五霞町役場	6/23～7/9(17日間)	8:30～20:00
境町	境町役場期日前投票所	境町役場	6/23～7/9(17日間)	8:30～20:00
	境町移動期日前投票所	ウエルシア茨城境町店駐車場	6/24(1日間)	13:00～18:00
利根町	利根町役場期日前投票所	利根町役場 1階 多目的ホール	6/23～7/9(17日間)	8:30～20:00

エ 投票所に使用した施設

(ア) 期日前投票所

市町村名	施設区分														計	借上料 を要し た投票 所数
	市役所 ・町場	出張所	学校(大学・ 短期大学・ 高等専門学校 を除く)・園 幼	大(学)等 期(大)学 高(等)専 門(学)校	公会堂	公民館	体育館 (学校の 以外の)	集 施 会 設	駅構内	左記以 外共 施設	その他	うちショ ッピング センター 等	う 商 店	ち 街		
県 計	47	35	4	2	1	10	2	7	0	15	25	19	0	148	13	
水戸市	1	3	0	2	0	0	0	0	0	0	2	1	0	8	4	
日立市	1	6	0	0	0	0	0	0	0	0	4	2	0	11	2	
土浦市	1	0	0	0	0	1	0	2	0	0	1	1	0	5	1	
古河市	2	0	0	0	0	1	0	0	0	1	0	0	0	4	0	
石岡市	1	1	0	0	0	0	0	0	0	0	1	0	0	3	0	
結城市	1	0	0	0	0	0	0	0	0	1	0	0	0	2	0	
龍ヶ崎市	1	0	0	0	0	0	0	0	0	0	1	1	0	2	1	
下妻市	1	1	0	0	0	0	0	0	0	1	0	0	0	3	0	
常総市	1	1	0	0	0	0	0	0	0	0	2	2	0	4	0	
常陸太田市	1	3	0	0	0	0	0	0	0	0	1	1	0	5	0	
高萩市	1	0	0	0	0	0	0	0	0	0	1	0	0	2	0	
北茨城市	1	1	1	0	0	0	0	0	0	0	1	1	0	4	0	
笠間市	1	2	0	0	0	0	0	0	0	0	0	0	0	3	0	
取手市	2	0	0	0	0	0	0	0	0	0	1	1	0	3	1	
牛久市	1	0	0	0	1	0	0	0	0	1	1	1	0	4	1	
つくば市	1	1	0	0	0	0	2	0	0	3	3	3	0	10	2	
ひたちなか市	1	1	0	0	0	0	0	0	0	1	1	1	0	4	0	
鹿嶋市	1	1	0	0	0	0	0	0	0	0	1	1	0	3	0	
潮来市	1	0	0	0	0	0	0	0	0	0	0	0	0	1	0	
守谷市	1	0	0	0	0	0	0	0	0	0	0	0	0	1	0	
常陸大宮市	1	4	0	0	0	0	0	3	0	0	0	0	0	8	0	
那珂市	1	0	0	0	0	0	0	1	0	0	0	0	0	2	0	
筑西市	1	3	0	0	0	1	0	0	0	0	0	0	0	5	0	
坂東市	1	0	0	0	0	1	0	0	0	0	0	0	0	2	0	
稲敷市	1	1	0	0	0	2	0	0	0	0	1	0	0	5	0	
かすみがうら市	2	1	0	0	0	0	0	0	0	0	0	0	0	3	0	
桜川市	3	0	0	0	0	0	0	0	0	0	0	0	0	3	0	
神栖市	1	1	2	0	0	2	0	0	0	0	1	1	0	7	1	
行方市	3	0	0	0	0	0	0	0	0	0	0	0	0	3	0	
鉾田市	0	2	1	0	0	1	0	0	0	0	0	0	0	4	0	
つくばみらい市	2	0	0	0	0	0	0	0	0	1	0	0	0	3	0	
小美玉市	1	2	0	0	0	0	0	0	0	0	0	0	0	3	0	
茨城町	1	0	0	0	0	0	0	0	0	0	1	1	0	2	0	
大洗町	0	0	0	0	0	0	0	1	0	0	0	0	0	1	0	
城里町	0	0	0	0	0	0	0	0	0	3	0	0	0	3	0	
東海村	1	0	0	0	0	0	0	0	0	0	0	0	0	1	0	
大子町	1	0	0	0	0	0	0	0	0	0	0	0	0	1	0	
美浦村	0	0	0	0	0	0	0	0	0	1	0	0	0	1	0	
阿見町	1	0	0	0	0	0	0	0	0	2	0	0	0	3	0	
河内町	0	0	0	0	0	1	0	0	0	0	0	0	0	1	0	
八千代町	1	0	0	0	0	0	0	0	0	0	0	0	0	1	0	
五霞町	1	0	0	0	0	0	0	0	0	0	0	0	0	1	0	
境町	1	0	0	0	0	0	0	0	0	0	1	1	0	2	0	
利根町	1	0	0	0	0	0	0	0	0	0	0	0	0	1	0	

(イ) 投票所

市町村名	施設区分														借上料 をた要 所投し 票数
	市役所 ・町村 場	支所 出張所	学校(大学・ 短期大学・ 高等専門学校 を除く)・園 稚	大学等 (大学・大 学高等学 校)	公会堂	公民館	体育館 (学校の 以外の)	集 会 施 設	駅構 内	左記 の公 共施 設	その他	うち ショ ッピング セン ター	うち セ ン ター	う ち 商 店 街	
県計	30	21	231	2	24	120	20	624	0	193	101	3	0	1,366	563
水戸市	1	2	15	1	0	0	0	26	0	27	3	0	0	75	32
日立市	1	1	22	0	0	0	1	31	0	8	2	0	0	66	14
土浦市	0	0	16	0	0	4	0	21	0	7	2	0	0	50	22
古河市	2	0	11	0	0	5	0	29	0	10	0	0	0	57	32
石岡市	0	0	7	0	0	8	1	0	0	10	26	0	0	52	26
結城市	1	0	11	0	0	1	0	5	0	1	1	0	0	20	1
龍ヶ崎市	1	0	2	0	0	0	1	8	0	13	0	0	0	25	8
下妻市	2	0	5	0	0	1	0	20	0	3	0	0	0	31	15
常総市	1	0	0	0	0	10	1	13	0	10	0	0	0	35	13
常陸太田市	0	2	0	0	15	8	0	25	0	2	0	0	0	52	19
高萩市	1	0	2	0	0	4	0	16	0	1	0	0	0	24	0
北茨城市	1	1	5	0	0	2	0	20	0	3	1	1	0	33	14
笠間市	1	1	7	1	0	1	0	34	0	5	1	0	0	51	24
取手市	1	0	5	0	0	8	0	39	0	0	1	1	0	54	34
牛久市	1	0	5	0	3	0	1	12	0	1	1	1	0	24	13
つくば市	1	1	15	0	0	0	5	27	0	26	0	0	0	75	27
ひたちなか市	0	0	8	0	0	0	0	35	0	5	0	0	0	48	33
鹿嶋市	1	1	5	0	0	8	0	0	0	4	3	0	0	22	3
潮来市	0	0	2	0	0	3	0	0	0	1	0	0	0	6	0
守谷市	0	0	10	0	0	1	0	9	0	1	0	0	0	21	9
常陸大宮市	1	3	3	0	0	0	0	19	0	0	16	0	0	42	16
那珂市	1	0	1	0	0	0	0	21	0	3	0	0	0	26	16
筑西市	1	2	9	0	0	8	1	25	0	2	5	0	0	53	19
坂東市	0	0	6	0	0	3	0	25	0	2	0	0	0	36	24
稲敷市	1	1	4	0	0	4	0	10	0	1	0	0	0	21	5
かすみがうら市	1	1	1	0	0	5	1	0	0	3	21	0	0	33	21
桜川市	2	0	10	0	0	0	3	2	0	3	0	0	0	20	2
神栖市	1	1	12	0	0	2	1	12	0	6	0	0	0	35	12
行方市	2	0	2	0	0	12	1	3	0	1	0	0	0	21	3
鉾田市	0	0	5	0	0	1	0	2	0	9	4	0	0	21	2
つくばみらい市	0	0	8	0	0	2	0	2	0	5	0	0	0	17	1
小美玉市	1	2	4	0	0	1	1	30	0	0	1	0	0	40	30
茨城町	1	0	1	0	0	0	1	20	0	1	0	0	0	24	19
大洗町	0	0	0	0	0	0	0	11	0	0	0	0	0	11	0
城里町	0	0	2	0	0	1	1	6	0	2	1	0	0	13	6
東海村	0	0	1	0	6	1	0	4	0	2	0	0	0	14	0
大子町	0	0	2	0	0	0	0	33	0	0	0	0	0	35	0
美浦村	0	0	2	0	0	0	0	0	0	3	3	0	0	8	3
阿見町	1	0	2	0	0	3	0	6	0	5	0	0	0	17	6
河内町	0	2	0	0	0	2	0	4	0	0	0	0	0	8	0
八千代町	0	0	0	0	0	0	0	17	0	0	0	0	0	17	17
五霞町	0	0	1	0	0	1	0	2	0	1	0	0	0	5	3
境町	1	0	1	0	0	10	0	0	0	2	1	0	0	15	11
利根町	0	0	1	0	0	0	0	0	0	4	8	0	0	13	8

(ウ) 共通投票所

市町村名	施設区分													計	借上料 をた投 票所数
	市役所 ・町村 場	支所 出張所	学校(大学・ 短期大学・ 高等専門学校 を除く)・園 地	大学等 (大学・短 期大学・高 等専)	公会堂	公民館	体育館 (学校の 以外の)	集 会 施 設	駅構内	左記以 外共 施設	その他	うちショ ッピング センター 等	う ち 商 店 街		
県計	1	1	0	0	0	0	0	0	0	0	1	1	0	3	0
水戸市	0	0	0	0	0	0	0	0	0	0	0	0	0	0	0
日立市	0	0	0	0	0	0	0	0	0	0	0	0	0	0	0
土浦市	0	0	0	0	0	0	0	0	0	0	0	0	0	0	0
古河市	0	0	0	0	0	0	0	0	0	0	0	0	0	0	0
石岡市	0	0	0	0	0	0	0	0	0	0	0	0	0	0	0
結城市	0	0	0	0	0	0	0	0	0	0	0	0	0	0	0
龍ヶ崎市	0	0	0	0	0	0	0	0	0	0	0	0	0	0	0
下妻市	0	0	0	0	0	0	0	0	0	0	0	0	0	0	0
常総市	0	0	0	0	0	0	0	0	0	0	0	0	0	0	0
常陸太田市	0	0	0	0	0	0	0	0	0	0	0	0	0	0	0
高萩市	0	0	0	0	0	0	0	0	0	0	0	0	0	0	0
北茨城市	1	1	0	0	0	0	0	0	0	0	1	1	0	3	0
笠間市	0	0	0	0	0	0	0	0	0	0	0	0	0	0	0
取手市	0	0	0	0	0	0	0	0	0	0	0	0	0	0	0
牛久市	0	0	0	0	0	0	0	0	0	0	0	0	0	0	0
つくば市	0	0	0	0	0	0	0	0	0	0	0	0	0	0	0
ひたちなか市	0	0	0	0	0	0	0	0	0	0	0	0	0	0	0
鹿嶋市	0	0	0	0	0	0	0	0	0	0	0	0	0	0	0
潮来市	0	0	0	0	0	0	0	0	0	0	0	0	0	0	0
守谷市	0	0	0	0	0	0	0	0	0	0	0	0	0	0	0
常陸大宮市	0	0	0	0	0	0	0	0	0	0	0	0	0	0	0
那珂市	0	0	0	0	0	0	0	0	0	0	0	0	0	0	0
筑西市	0	0	0	0	0	0	0	0	0	0	0	0	0	0	0
坂東市	0	0	0	0	0	0	0	0	0	0	0	0	0	0	0
稲敷市	0	0	0	0	0	0	0	0	0	0	0	0	0	0	0
かすみがうら市	0	0	0	0	0	0	0	0	0	0	0	0	0	0	0
桜川市	0	0	0	0	0	0	0	0	0	0	0	0	0	0	0
神栖市	0	0	0	0	0	0	0	0	0	0	0	0	0	0	0
行方市	0	0	0	0	0	0	0	0	0	0	0	0	0	0	0
鉾田市	0	0	0	0	0	0	0	0	0	0	0	0	0	0	0
つくばみらい市	0	0	0	0	0	0	0	0	0	0	0	0	0	0	0
小美玉市	0	0	0	0	0	0	0	0	0	0	0	0	0	0	0
茨城町	0	0	0	0	0	0	0	0	0	0	0	0	0	0	0
大洗町	0	0	0	0	0	0	0	0	0	0	0	0	0	0	0
城里町	0	0	0	0	0	0	0	0	0	0	0	0	0	0	0
東海村	0	0	0	0	0	0	0	0	0	0	0	0	0	0	0
大子町	0	0	0	0	0	0	0	0	0	0	0	0	0	0	0
美浦村	0	0	0	0	0	0	0	0	0	0	0	0	0	0	0
阿見町	0	0	0	0	0	0	0	0	0	0	0	0	0	0	0
河内町	0	0	0	0	0	0	0	0	0	0	0	0	0	0	0
八千代町	0	0	0	0	0	0	0	0	0	0	0	0	0	0	0
五霞町	0	0	0	0	0	0	0	0	0	0	0	0	0	0	0
境町	0	0	0	0	0	0	0	0	0	0	0	0	0	0	0
利根町	0	0	0	0	0	0	0	0	0	0	0	0	0	0	0

オ 投票所施設における身障者等対策

(ア) 期日前投票所

市町村名	入口に段差のあるもの					入口と同一フロアにないもの					合計
	簡易ス ロープ 設置	人的 介助	その他	措 置 な し	計	昇降機 あり	人的 介助	その他	措 置 な し	計	
県 計	11	7	0	0	18	20	0	0	0	20	38
水戸市	1	0	0	0	1	3	0	0	0	3	4
日立市	0	0	0	0	0	1	0	0	0	1	1
土浦市	1	0	0	0	1	4	0	0	0	4	5
古河市	0	0	0	0	0	0	0	0	0	0	0
石岡市	0	0	0	0	0	0	0	0	0	0	0
結城市	0	0	0	0	0	0	0	0	0	0	0
龍ヶ崎市	0	0	0	0	0	0	0	0	0	0	0
下妻市	0	0	0	0	0	0	0	0	0	0	0
常総市	0	0	0	0	0	0	0	0	0	0	0
常陸太田市	0	0	0	0	0	0	0	0	0	0	0
高萩市	0	1	0	0	1	0	0	0	0	0	1
北茨城市	1	0	0	0	1	0	0	0	0	0	1
笠間市	0	0	0	0	0	1	0	0	0	1	1
取手市	0	0	0	0	0	1	0	0	0	1	1
牛久市	0	0	0	0	0	3	0	0	0	3	3
つくば市	0	0	0	0	0	4	0	0	0	4	4
ひたちなか市	0	1	0	0	1	0	0	0	0	0	1
鹿嶋市	0	0	0	0	0	1	0	0	0	1	1
潮来市	0	0	0	0	0	0	0	0	0	0	0
守谷市	0	0	0	0	0	0	0	0	0	0	0
常陸大宮市	0	0	0	0	0	0	0	0	0	0	0
那珂市	0	0	0	0	0	0	0	0	0	0	0
筑西市	0	0	0	0	0	0	0	0	0	0	0
坂東市	0	0	0	0	0	0	0	0	0	0	0
稲敷市	0	0	0	0	0	0	0	0	0	0	0
かすみがうら市	1	0	0	0	1	0	0	0	0	0	1
桜川市	0	0	0	0	0	0	0	0	0	0	0
神栖市	3	0	0	0	3	2	0	0	0	2	5
行方市	0	0	0	0	0	0	0	0	0	0	0
鉾田市	0	4	0	0	4	0	0	0	0	0	4
つくばみらい市	0	1	0	0	1	0	0	0	0	0	1
小美玉市	0	0	0	0	0	0	0	0	0	0	0
茨城町	0	0	0	0	0	0	0	0	0	0	0
大洗町	1	0	0	0	1	0	0	0	0	0	1
城里町	2	0	0	0	2	0	0	0	0	0	2
東海村	0	0	0	0	0	0	0	0	0	0	0
大子町	0	0	0	0	0	0	0	0	0	0	0
美浦村	0	0	0	0	0	0	0	0	0	0	0
阿見町	0	0	0	0	0	0	0	0	0	0	0
河内町	1	0	0	0	1	0	0	0	0	0	1
八千代町	0	0	0	0	0	0	0	0	0	0	0
五霞町	0	0	0	0	0	0	0	0	0	0	0
境町	0	0	0	0	0	0	0	0	0	0	0
利根町	0	0	0	0	0	0	0	0	0	0	0

(イ) 投票所

市町村名	入口に段差のあるもの					入口と同一フロアにないもの					合計
	簡易ス ロープ 設置	人的 介助	その他	措 置 な し	計	昇降機 あり	人的 介助	その他	措 置 な し	計	
県計	268	358	7	0	633	9	0	0	0	9	642
水戸市	25	0	0	0	25	4	0	0	0	4	29
日立市	20	10	0	0	30	0	0	0	0	0	30
土浦市	15	0	5	0	20	0	0	0	0	0	20
古河市	28	8	0	0	36	1	0	0	0	1	37
石岡市	13	21	0	0	34	0	0	0	0	0	34
結城市	16	0	0	0	16	1	0	0	0	1	17
龍ヶ崎市	5	0	0	0	5	0	0	0	0	0	5
下妻市	0	18	0	0	18	0	0	0	0	0	18
常総市	3	21	0	0	24	0	0	0	0	0	24
常陸太田市	10	29	0	0	39	0	0	0	0	0	39
高萩市	11	0	0	0	11	0	0	0	0	0	11
北茨城市	3	14	0	0	17	0	0	0	0	0	17
笠間市	14	23	0	0	37	1	0	0	0	1	38
取手市	4	10	0	0	14	0	0	0	0	0	14
牛久市	0	1	0	0	1	0	0	0	0	0	1
つくば市	14	40	0	0	54	1	0	0	0	1	55
ひたちなか市	14	0	1	0	15	0	0	0	0	0	15
鹿嶋市	3	3	0	0	6	0	0	0	0	0	6
潮来市	1	0	0	0	1	0	0	0	0	0	1
守谷市	1	0	0	0	1	0	0	0	0	0	1
常陸大宮市	8	0	0	0	8	0	0	0	0	0	8
那珂市	6	8	1	0	15	0	0	0	0	0	15
筑西市	0	0	0	0	0	0	0	0	0	0	0
坂東市	0	17	0	0	17	0	0	0	0	0	17
稲敷市	1	0	0	0	1	0	0	0	0	0	1
かすみがうら市	4	24	0	0	28	0	0	0	0	0	28
桜川市	4	1	0	0	5	0	0	0	0	0	5
神栖市	10	0	0	0	10	1	0	0	0	1	11
行方市	3	5	0	0	8	0	0	0	0	0	8
銚田市	0	21	0	0	21	0	0	0	0	0	21
つくばみらい市	0	0	0	0	0	0	0	0	0	0	0
小美玉市	3	0	0	0	3	0	0	0	0	0	3
茨城町	0	22	0	0	22	0	0	0	0	0	22
大洗町	2	9	0	0	11	0	0	0	0	0	11
城里町	5	4	0	0	9	0	0	0	0	0	9
東海村	0	0	0	0	0	0	0	0	0	0	0
大子町	1	33	0	0	34	0	0	0	0	0	34
美浦村	6	1	0	0	7	0	0	0	0	0	7
阿見町	7	0	0	0	7	0	0	0	0	0	7
河内町	6	2	0	0	8	0	0	0	0	0	8
八千代町	0	13	0	0	13	0	0	0	0	0	13
五霞町	2	0	0	0	2	0	0	0	0	0	2
境町	0	0	0	0	0	0	0	0	0	0	0
利根町	0	0	0	0	0	0	0	0	0	0	0

(ウ) 共通投票所

市町村名	入口に段差のあるもの					入口と同一フロアにないもの					合計
	簡易ス ロープ 設置	人的 介助	その他	措 置 な し	計	昇降機 あり	人的 介助	その他	措 置 な し	計	
県計	1	0	0	0	1	0	0	0	0	0	1
水戸市	0	0	0	0	0	0	0	0	0	0	0
日立市	0	0	0	0	0	0	0	0	0	0	0
土浦市	0	0	0	0	0	0	0	0	0	0	0
古河市	0	0	0	0	0	0	0	0	0	0	0
石岡市	0	0	0	0	0	0	0	0	0	0	0
結城市	0	0	0	0	0	0	0	0	0	0	0
龍ヶ崎市	0	0	0	0	0	0	0	0	0	0	0
下妻市	0	0	0	0	0	0	0	0	0	0	0
常総市	0	0	0	0	0	0	0	0	0	0	0
常陸太田市	0	0	0	0	0	0	0	0	0	0	0
高萩市	0	0	0	0	0	0	0	0	0	0	0
北茨城市	1	0	0	0	1	0	0	0	0	0	1
笠間市	0	0	0	0	0	0	0	0	0	0	0
取手市	0	0	0	0	0	0	0	0	0	0	0
牛久市	0	0	0	0	0	0	0	0	0	0	0
つくば市	0	0	0	0	0	0	0	0	0	0	0
ひたちなか市	0	0	0	0	0	0	0	0	0	0	0
鹿嶋市	0	0	0	0	0	0	0	0	0	0	0
潮来市	0	0	0	0	0	0	0	0	0	0	0
守谷市	0	0	0	0	0	0	0	0	0	0	0
常陸大宮市	0	0	0	0	0	0	0	0	0	0	0
那珂市	0	0	0	0	0	0	0	0	0	0	0
筑西市	0	0	0	0	0	0	0	0	0	0	0
坂東市	0	0	0	0	0	0	0	0	0	0	0
稲敷市	0	0	0	0	0	0	0	0	0	0	0
かすみがうら市	0	0	0	0	0	0	0	0	0	0	0
桜川市	0	0	0	0	0	0	0	0	0	0	0
神栖市	0	0	0	0	0	0	0	0	0	0	0
行方市	0	0	0	0	0	0	0	0	0	0	0
鉾田市	0	0	0	0	0	0	0	0	0	0	0
つくばみらい市	0	0	0	0	0	0	0	0	0	0	0
小美玉市	0	0	0	0	0	0	0	0	0	0	0
茨城町	0	0	0	0	0	0	0	0	0	0	0
大洗町	0	0	0	0	0	0	0	0	0	0	0
城里町	0	0	0	0	0	0	0	0	0	0	0
東海村	0	0	0	0	0	0	0	0	0	0	0
大子町	0	0	0	0	0	0	0	0	0	0	0
美浦村	0	0	0	0	0	0	0	0	0	0	0
阿見町	0	0	0	0	0	0	0	0	0	0	0
河内町	0	0	0	0	0	0	0	0	0	0	0
八千代町	0	0	0	0	0	0	0	0	0	0	0
五霞町	0	0	0	0	0	0	0	0	0	0	0
境町	0	0	0	0	0	0	0	0	0	0	0
利根町	0	0	0	0	0	0	0	0	0	0	0

カ 投票管理者、投票立会人及び投票事務従事者

(ア) 期日前投票所

市町村名	期日前 投票所数	投票管理者					合計
		時間単位の 交替制を採 用した期日 前投票所数	投票管理者	左記のうち交 替の対象と なった投票 管理者の数	職務代理者	臨時に 職務を 管掌した者	
県計	148	6	1,049	61	0	0	1,049
水戸市	8	0	13	0	0	0	13
日立市	11	0	79	0	0	0	79
土浦市	5	0	29	0	0	0	29
古河市	4	0	13	0	0	0	13
石岡市	3	0	3	0	0	0	3
結城市	2	0	12	0	0	0	12
龍ヶ崎市	2	0	33	0	0	0	33
下妻市	3	0	12	0	0	0	12
常総市	4	4	29	29	0	0	29
常陸太田市	5	0	40	0	0	0	40
高萩市	2	0	4	0	0	0	4
北茨城市	4	0	11	0	0	0	11
笠間市	3	0	27	0	0	0	27
取手市	3	0	51	0	0	0	51
牛久市	4	0	68	0	0	0	68
つくば市	10	0	97	0	0	0	97
ひたちなか市	4	0	24	0	0	0	24
鹿嶋市	3	0	6	0	0	0	6
潮来市	1	0	17	0	0	0	17
守谷市	1	0	12	0	0	0	12
常陸大宮市	8	0	44	0	0	0	44
那珂市	2	0	10	0	0	0	10
筑西市	5	0	30	0	0	0	30
坂東市	2	0	20	0	0	0	20
稲敷市	5	0	22	0	0	0	22
かすみがうら市	3	0	18	0	0	0	18
桜川市	3	0	43	0	0	0	43
神栖市	7	0	17	0	0	0	17
行方市	3	0	46	0	0	0	46
鉾田市	4	0	25	0	0	0	25
つくばみらい市	3	0	38	0	0	0	38
小美玉市	3	0	12	0	0	0	12
茨城町	2	0	8	0	0	0	8
大洗町	1	1	4	4	0	0	4
城里町	3	0	33	0	0	0	33
東海村	1	0	17	0	0	0	17
大子町	1	0	4	0	0	0	4
美浦村	1	0	4	0	0	0	4
阿見町	3	0	6	0	0	0	6
河内町	1	0	15	0	0	0	15
八千代町	1	0	4	0	0	0	4
五霞町	1	0	4	0	0	0	4
境町	2	0	17	0	0	0	17
利根町	1	1	28	28	0	0	28

時間単位の 交替制を採 用した期日 前投票所数	投票立会人			投票事務従事者			
	投票立会人	左記のうち 交替の対象 となった 立会人の数	う ち 時 間 の 単 交 替	市 町 村 選 管 の 書 記	市 町 村 の 員 職	その他	合 計
19	2,304	672	621	674	5,825	1,532	8,031
0	44	0	0	0	572	0	572
0	82	0	0	16	329	316	661
0	161	0	0	17	250	21	288
0	31	31	0	0	570	0	570
0	6	0	0	24	222	0	246
1	34	8	8	27	112	0	139
1	54	37	37	13	207	22	242
0	14	0	0	35	0	49	84
4	65	65	65	0	8	74	82
1	156	102	102	23	291	6	320
1	14	13	13	13	66	0	79
0	25	0	0	24	66	0	90
3	76	76	76	28	77	26	131
3	228	228	228	36	306	123	465
2	145	18	18	6	92	63	161
0	101	0	0	164	0	259	423
0	70	0	0	13	116	12	141
0	20	0	0	15	176	15	206
0	34	0	0	0	72	0	72
0	33	0	0	5	72	68	145
0	87	0	0	13	137	0	150
0	16	15	0	15	140	11	166
0	47	0	0	61	161	41	263
0	36	0	0	0	68	42	110
0	58	0	0	28	202	0	230
0	32	0	0	9	156	0	165
0	102	0	0	8	158	0	166
0	36	0	0	16	6	43	65
0	26	0	0	0	154	0	154
0	46	0	0	2	160	0	162
0	50	0	0	0	188	12	200
0	22	0	0	5	109	0	114
0	14	0	0	10	0	20	30
1	14	14	14	4	133	0	137
0	66	0	0	1	114	0	115
0	8	0	0	6	44	17	67
1	8	2	2	2	27	13	42
0	34	0	0	10	4	6	20
0	48	0	0	9	0	267	276
0	26	0	0	0	44	0	44
0	15	0	0	5	12	6	23
0	21	0	0	5	34	0	39
0	36	0	0	0	116	0	116
1	63	63	58	6	54	0	60

(イ) 投票所

市町村名	投票所数	投票管理者					合計
		交替制を 採用した 投票所数	投票管理者	左記のうち交 替をした投 票管理者数	職務代理者	臨時に 職務を 管掌した者	
県計	1,366	0	1,366	0	0	0	1,366
水戸市	75	0	75	0	0	0	75
日立市	66	0	66	0	0	0	66
土浦市	50	0	50	0	0	0	50
古河市	57	0	57	0	0	0	57
石岡市	52	0	52	0	0	0	52
結城市	20	0	20	0	0	0	20
龍ヶ崎市	25	0	25	0	0	0	25
下妻市	31	0	31	0	0	0	31
常総市	35	0	35	0	0	0	35
常陸太田市	52	0	52	0	0	0	52
高萩市	24	0	24	0	0	0	24
北茨城市	33	0	33	0	0	0	33
笠間市	51	0	51	0	0	0	51
取手市	54	0	54	0	0	0	54
牛久市	24	0	24	0	0	0	24
つくば市	75	0	75	0	0	0	75
ひたちなか市	48	0	48	0	0	0	48
鹿嶋市	22	0	22	0	0	0	22
潮来市	6	0	6	0	0	0	6
守谷市	21	0	21	0	0	0	21
常陸大宮市	42	0	42	0	0	0	42
那珂市	26	0	26	0	0	0	26
筑西市	53	0	53	0	0	0	53
坂東市	36	0	36	0	0	0	36
稲敷市	21	0	21	0	0	0	21
かすみがうら市	33	0	33	0	0	0	33
桜川市	20	0	20	0	0	0	20
神栖市	35	0	35	0	0	0	35
行方市	21	0	21	0	0	0	21
鉾田市	21	0	21	0	0	0	21
つくばみらい市	17	0	17	0	0	0	17
小美玉市	40	0	40	0	0	0	40
茨城町	24	0	24	0	0	0	24
大洗町	11	0	11	0	0	0	11
城里町	13	0	13	0	0	0	13
東海村	14	0	14	0	0	0	14
大子町	35	0	35	0	0	0	35
美浦村	8	0	8	0	0	0	8
阿見町	17	0	17	0	0	0	17
河内町	8	0	8	0	0	0	8
八千代町	17	0	17	0	0	0	17
五霞町	5	0	5	0	0	0	5
境町	15	0	15	0	0	0	15
利根町	13	0	13	0	0	0	13

投票立会人			投票事務従事者			
交替制を採用した投票所数	投票立会人	左記のうち 交替をした 立会人数	市 町 村 選 管 の 書 記	市町村の職員	その他	合 計
33	2,785	101	162	7,200	509	7,871
0	150	0	0	462	1	463
0	132	0	4	375	124	503
0	100	0	0	300	0	300
0	114	0	0	299	0	299
0	104	0	0	360	52	412
0	40	0	2	122	0	124
0	52	0	0	102	60	162
0	62	0	2	160	0	162
0	70	0	0	178	0	178
0	104	0	0	293	0	293
0	48	0	1	71	0	72
0	66	0	16	123	0	139
1	103	1	0	244	0	244
1	109	2	13	165	154	332
0	48	0	0	141	7	148
3	153	6	85	342	84	511
28	142	92	0	290	0	290
0	44	0	0	114	0	114
0	12	0	0	45	0	45
0	42	0	0	156	0	156
0	84	0	0	180	0	180
0	52	0	0	140	0	140
0	106	0	11	376	0	387
0	72	0	0	187	0	187
0	42	0	0	133	0	133
0	66	0	5	137	0	142
0	40	0	0	80	0	80
0	70	0	0	180	0	180
0	42	0	0	87	0	87
0	42	0	0	105	0	105
0	34	0	0	111	0	111
0	80	0	17	205	0	222
0	48	0	0	127	0	127
0	22	0	0	63	0	63
0	26	0	0	68	0	68
0	28	0	0	97	0	97
0	70	0	0	107	27	134
0	16	0	0	48	0	48
0	34	0	0	117	0	117
0	16	0	0	45	0	45
0	34	0	1	70	0	71
0	10	0	5	26	0	31
0	30	0	0	75	0	75
0	26	0	0	94	0	94

(ウ) 共通投票所

市町村名	共 通 投 票 所 数	投 票 管 理 者					合 計
		交 替 制 を 採 用 し た 投 票 所 数	投票管理者	左記のうち交 替 を し た 投 票 管 理 者 数	職 務 代 理 者	臨 時 職 務 管 掌 し た 者	
県 計	3	0	3	0	0	0	3
水 戸 市	0	0	0	0	0	0	0
日 立 市	0	0	0	0	0	0	0
土 浦 市	0	0	0	0	0	0	0
古 河 市	0	0	0	0	0	0	0
石 岡 市	0	0	0	0	0	0	0
結 城 市	0	0	0	0	0	0	0
龍 ケ 崎 市	0	0	0	0	0	0	0
下 妻 市	0	0	0	0	0	0	0
常 総 市	0	0	0	0	0	0	0
常 陸 太 田 市	0	0	0	0	0	0	0
高 萩 市	0	0	0	0	0	0	0
北 茨 城 市	3	0	3	0	0	0	3
笠 間 市	0	0	0	0	0	0	0
取 手 市	0	0	0	0	0	0	0
牛 久 市	0	0	0	0	0	0	0
つ く ば 市	0	0	0	0	0	0	0
ひ たち な か 市	0	0	0	0	0	0	0
鹿 嶋 市	0	0	0	0	0	0	0
潮 来 市	0	0	0	0	0	0	0
守 谷 市	0	0	0	0	0	0	0
常 陸 大 宮 市	0	0	0	0	0	0	0
那 珂 市	0	0	0	0	0	0	0
筑 西 市	0	0	0	0	0	0	0
坂 東 市	0	0	0	0	0	0	0
稲 敷 市	0	0	0	0	0	0	0
か す み が う ら 市	0	0	0	0	0	0	0
桜 川 市	0	0	0	0	0	0	0
神 栖 市	0	0	0	0	0	0	0
行 方 市	0	0	0	0	0	0	0
鉾 田 市	0	0	0	0	0	0	0
つ く ば み ら い 市	0	0	0	0	0	0	0
小 美 玉 市	0	0	0	0	0	0	0
茨 城 町	0	0	0	0	0	0	0
大 洗 町	0	0	0	0	0	0	0
城 里 町	0	0	0	0	0	0	0
東 海 村	0	0	0	0	0	0	0
大 子 町	0	0	0	0	0	0	0
美 浦 村	0	0	0	0	0	0	0
阿 見 町	0	0	0	0	0	0	0
河 内 町	0	0	0	0	0	0	0
八 千 代 町	0	0	0	0	0	0	0
五 霞 町	0	0	0	0	0	0	0
境 町	0	0	0	0	0	0	0
利 根 町	0	0	0	0	0	0	0

投票立会人			投票事務従事者			
交替制を採用 した投票所数	投票立会人	左記のうち 交替をした 立会人数	市 町 村 選 管 の 書 記	市町村の職員	その他	合 計
0	6	0	0	17	0	17
0	0	0	0	0	0	0
0	0	0	0	0	0	0
0	0	0	0	0	0	0
0	0	0	0	0	0	0
0	0	0	0	0	0	0
0	0	0	0	0	0	0
0	0	0	0	0	0	0
0	0	0	0	0	0	0
0	0	0	0	0	0	0
0	0	0	0	0	0	0
0	0	0	0	0	0	0
0	6	0	0	17	0	17
0	0	0	0	0	0	0
0	0	0	0	0	0	0
0	0	0	0	0	0	0
0	0	0	0	0	0	0
0	0	0	0	0	0	0
0	0	0	0	0	0	0
0	0	0	0	0	0	0
0	0	0	0	0	0	0
0	0	0	0	0	0	0
0	0	0	0	0	0	0
0	0	0	0	0	0	0
0	0	0	0	0	0	0
0	0	0	0	0	0	0
0	0	0	0	0	0	0
0	0	0	0	0	0	0
0	0	0	0	0	0	0
0	0	0	0	0	0	0
0	0	0	0	0	0	0
0	0	0	0	0	0	0
0	0	0	0	0	0	0
0	0	0	0	0	0	0
0	0	0	0	0	0	0
0	0	0	0	0	0	0
0	0	0	0	0	0	0
0	0	0	0	0	0	0
0	0	0	0	0	0	0
0	0	0	0	0	0	0
0	0	0	0	0	0	0
0	0	0	0	0	0	0
0	0	0	0	0	0	0
0	0	0	0	0	0	0
0	0	0	0	0	0	0
0	0	0	0	0	0	0
0	0	0	0	0	0	0
0	0	0	0	0	0	0
0	0	0	0	0	0	0
0	0	0	0	0	0	0
0	0	0	0	0	0	0
0	0	0	0	0	0	0
0	0	0	0	0	0	0
0	0	0	0	0	0	0
0	0	0	0	0	0	0
0	0	0	0	0	0	0

4 開 票

(1) 開票状況

ア 候補者別得票数

市町村名	きくち まさや	堂込 まきこ	ささき りか	にわ 茂之	かとう あきよし	村田 大地
県 計	48,582	197,292	159,017	14,724	544,187	16,966
市 計	44,575	179,513	145,814	13,601	490,252	15,431
町 村 計	4,007	17,779	13,203	1,123	53,935	1,535
水 戸 市	4,245	16,458	11,668	880	56,217	1,437
日 立 市	2,570	18,742	8,555	902	29,714	858
土 浦 市	2,632	12,348	7,562	967	23,538	664
古 河 市	2,227	7,556	8,524	751	23,044	873
石 岡 市	1,106	5,250	3,540	417	13,349	495
結 城 市	778	3,161	2,759	258	8,433	225
龍 ヶ 崎 市	1,687	4,971	5,524	363	13,209	512
下 妻 市	661	1,984	1,899	252	8,135	209
常 総 市	888	3,417	2,883	258	11,020	283
常 陸 太 田 市	1,524	3,592	2,765	288	14,284	433
高 萩 市	451	2,510	1,374	159	5,389	132
北 茨 城 市	560	3,303	2,157	240	8,062	278
笠 間 市	1,121	5,174	3,529	390	14,469	601
取 手 市	1,891	7,374	7,700	683	19,758	555
牛 久 市	1,648	6,573	6,769	403	15,380	594
つ く ば 市	4,754	17,932	16,239	1,133	41,919	1,640
ひ たち な か 市	2,491	11,992	8,964	647	29,391	653
鹿 嶋 市	1,137	4,508	3,910	397	11,357	425
潮 来 市	425	1,474	1,281	113	5,704	225
守 谷 市	1,491	5,201	5,644	301	13,465	508
常 陸 大 宮 市	591	2,425	1,620	146	9,223	252
那 珂 市	858	3,681	3,033	191	11,239	298
筑 西 市	1,606	5,233	4,980	630	19,077	519
坂 東 市	644	2,224	2,439	225	9,568	321
稲 敷 市	540	1,689	2,025	152	8,330	255
か す み が う ら 市	712	4,416	2,636	442	9,647	374
桜 川 市	607	2,123	2,028	246	8,269	231
神 栖 市	1,663	4,460	5,270	652	15,271	656
行 方 市	473	1,778	1,281	147	6,770	155
銚 田 市	761	2,130	2,008	322	8,423	286
つ く ば み ら い 市	915	3,202	3,139	374	9,426	247
小 美 玉 市	918	2,632	2,109	272	9,172	237
茨 城 町	389	1,437	1,284	114	6,602	143
大 洗 町	260	819	745	89	3,412	84
城 里 町	239	1,082	796	58	4,651	128
東 海 村	687	3,525	2,069	135	7,740	235
大 子 町	235	860	624	41	4,895	83
美 浦 村	249	858	847	71	2,875	84
阿 見 町	773	4,510	2,516	192	8,379	302
河 内 町	128	332	474	35	1,876	53
八 千 代 町	324	1,260	1,080	116	4,133	130
五 霞 町	109	411	432	44	1,827	61
境 町	338	1,456	1,084	165	4,282	125
利 根 町	276	1,229	1,252	63	3,263	107

大内 くみ子	なかんだかり てつまさ	得票 総数	按分の際切り捨 てられた票数	いずれにも属 さない票数	有効投票 数	無効 投票数	投票 総数	不受理	持帰り	その他
105,735	4,866	1,091,369	0	0	1,091,369	46,392	1,137,761	1	7	-1
97,206	4,438	990,830	0	0	990,830	42,056	1,032,886	1	7	-1
8,529	428	100,539	0	0	100,539	4,336	104,875	0	0	0
14,518	503	105,926	0	0	105,926	2,869	108,795	0	0	0
5,203	263	66,807	0	0	66,807	2,730	69,537	0	1	0
4,290	221	52,222	0	0	52,222	2,425	54,647	0	0	0
4,066	231	47,272	0	0	47,272	2,717	49,989	0	0	0
2,248	106	26,511	0	0	26,511	999	27,510	0	0	0
1,361	70	17,045	0	0	17,045	727	17,772	0	0	0
3,172	161	29,599	0	0	29,599	1,309	30,908	0	0	0
1,243	48	14,431	0	0	14,431	605	15,036	1	0	-1
1,714	83	20,546	0	0	20,546	940	21,486	0	0	0
2,093	82	25,061	0	0	25,061	1,611	26,672	0	0	0
886	52	10,953	0	0	10,953	490	11,443	0	0	0
1,360	89	16,049	0	0	16,049	743	16,792	0	0	0
2,788	99	28,171	0	0	28,171	867	29,038	0	0	0
6,048	215	44,224	0	0	44,224	1,873	46,097	0	1	0
3,948	180	35,495	0	0	35,495	1,351	36,846	0	0	0
10,037	413	94,067	0	0	94,067	3,656	97,723	0	1	0
5,448	198	59,784	0	0	59,784	2,066	61,850	0	0	0
2,393	92	24,219	0	0	24,219	1,155	25,374	0	0	0
644	39	9,905	0	0	9,905	640	10,545	0	0	0
2,625	169	29,404	0	0	29,404	1,211	30,615	0	1	0
1,851	58	16,166	0	0	16,166	686	16,852	0	0	0
2,009	69	21,378	0	0	21,378	714	22,092	0	0	0
4,328	205	36,578	0	0	36,578	1,557	38,135	0	1	0
1,305	122	16,848	0	0	16,848	907	17,755	0	0	0
1,153	39	14,183	0	0	14,183	818	15,001	0	0	0
1,674	78	19,979	0	0	19,979	1,434	21,413	0	0	0
1,364	70	14,938	0	0	14,938	705	15,643	0	0	0
2,020	156	30,148	0	0	30,148	1,495	31,643	0	2	0
722	61	11,387	0	0	11,387	509	11,896	0	0	0
1,412	87	15,429	0	0	15,429	813	16,242	0	0	0
1,949	78	19,330	0	0	19,330	847	20,177	0	0	0
1,334	101	16,775	0	0	16,775	587	17,362	0	0	0
1,012	41	11,022	0	0	11,022	344	11,366	0	0	0
656	21	6,086	0	0	6,086	277	6,363	0	0	0
860	24	7,838	0	0	7,838	268	8,106	0	0	0
1,393	61	15,845	0	0	15,845	508	16,353	0	0	0
630	10	7,378	0	0	7,378	301	7,679	0	0	0
391	44	5,419	0	0	5,419	325	5,744	0	0	0
1,226	105	18,003	0	0	18,003	817	18,820	0	0	0
178	10	3,086	0	0	3,086	133	3,219	0	0	0
553	39	7,635	0	0	7,635	397	8,032	0	0	0
267	19	3,170	0	0	3,170	167	3,337	0	0	0
611	32	8,093	0	0	8,093	544	8,637	0	0	0
752	22	6,964	0	0	6,964	255	7,219	0	0	0

イ 無効投票の内訳

市町村名	所定の用紙を用いないもの	候補者でない者又は候補者となることができない者の氏名を記載したもの	二人以上の候補者の氏名を記載したもの	被選挙権のない候補者の氏名を記載したもの	候補者の氏名のほか、他事を記載したもの
県 計	0	7,185	89	0	926
市 計	0	6,386	84	0	918
町 村 計	0	799	5	0	8
水戸市	0	365	3	0	7
日立市	0	475	0	0	4
土浦市	0	286	4	0	7
古河市	0	380	1	0	5
石岡市	0	112	5	0	2
結城市	0	118	1	0	2
龍ヶ崎市	0	197	10	0	1
下妻市	0	83	0	0	173
常総市	0	144	4	0	2
常陸太田市	0	247	9	0	8
高萩市	0	73	4	0	1
北茨城市	0	114	1	0	165
笠間市	0	0	3	0	2
取手市	0	700	3	0	0
牛久市	0	178	1	0	9
つくば市	0	416	7	0	3
ひたちなか市	0	268	2	0	5
鹿嶋市	0	179	2	0	4
潮来市	0	134	0	0	3
守谷市	0	101	2	0	6
常陸大宮市	0	138	2	0	1
那珂市	0	117	1	0	1
筑西市	0	217	5	0	3
坂東市	0	304	0	0	7
稲敷市	0	151	1	0	1
かすみがうら市	0	129	0	0	6
桜川市	0	113	5	0	145
神栖市	0	234	2	0	6
行方市	0	83	2	0	117
鉾田市	0	140	3	0	221
つくばみらい市	0	107	1	0	1
小美玉市	0	83	0	0	0
茨城市	0	70	1	0	2
大洗町	0	33	0	0	2
城里町	0	57	1	0	0
東海村	0	61	0	0	1
大子町	0	69	0	0	0
美浦村	0	78	1	0	0
阿見町	0	144	0	0	2
河内町	0	27	0	0	0
八千代町	0	61	1	0	1
五霞町	0	71	0	0	0
境町	0	95	0	0	0
利根町	0	33	1	0	0

候補者の氏名を自 書しないもの	候補者の何人を記 載したかを確認し 難いもの	白紙投票	単に雑事を記載し たもの	単に記号、 符号を 記載したもの	合 計
0	1,134	19,960	13,823	3,275	46,392
0	1,101	18,156	12,418	2,993	42,056
0	33	1,804	1,405	282	4,336
0	5	1,399	1,024	66	2,869
0	8	1,303	750	190	2,730
0	5	1,113	867	143	2,425
0	14	1,260	924	133	2,717
0	21	371	361	127	999
0	55	328	189	34	727
0	0	704	352	45	1,309
0	0	225	74	50	605
0	180	343	136	131	940
0	7	596	583	161	1,611
0	0	186	178	48	490
0	6	244	191	22	743
0	111	386	272	93	867
0	7	820	211	132	1,873
0	14	539	502	108	1,351
0	218	1,648	1,139	225	3,656
0	25	806	749	211	2,066
0	0	528	362	80	1,155
0	5	227	239	32	640
0	0	663	302	137	1,211
0	9	214	287	35	686
0	1	283	238	73	714
0	353	658	161	160	1,557
0	12	320	174	90	907
0	4	302	295	64	818
0	1	753	545	0	1,434
0	0	273	106	63	705
0	1	613	510	129	1,495
0	7	156	131	13	509
0	11	297	98	43	813
0	13	339	300	86	847
0	8	259	168	69	587
0	2	128	125	16	344
0	0	113	97	32	277
0	1	87	98	24	268
0	6	257	149	34	508
0	1	107	123	1	301
0	4	155	79	8	325
0	15	363	268	25	817
0	0	49	41	16	133
0	4	136	152	42	397
0	0	64	14	18	167
0	0	232	167	50	544
0	0	113	92	16	255

(2) 開票所

ア 開票場所・時間

市町村名	開 票 会 場	
	開票所名	住 所
水戸市	アダストリアみとアリーナ	水戸市緑町2丁目3-10
日立市	日立市池の川さくらアリーナ	日立市東成沢町2-15-1
土浦市	霞ヶ浦文化体育会館	土浦市大岩田1051
古河市	古河中央運動公園総合体育館(イーエスはなもも体育館)	古河市下大野2528
石岡市	石岡市役所本庁舎	石岡市石岡1-1-1
結城市	結城市民情報センター	結城市国府町一丁目1番地1
龍ヶ崎市	龍ヶ崎市総合体育館(たつのこアリーナ) メインアリーナ	龍ヶ崎市中里3丁目2番地1
下妻市	下妻市立総合体育館	下妻市本城町三丁目36番地1
常総市	水海道総合体育館	常総市坂手町3552
常陸太田市	山吹運動公園 市民体育館	常陸太田市新宿町1番地
高萩市	総合福祉センター	高萩市春日町3-10
北茨城市	北茨城市立精華小学校体育館	北茨城市磯原町磯原4丁目36
笠間市	笠間市民体育館	笠間市石井2068-1
取手市	取手勤労青少年体育センター	取手市寺田5139番地
牛久市	牛久運動公園体育館	牛久市下根町1400番地
つくば市	桜総合体育館	つくば市流星台63番地
ひたちなか市	松戸体育館	ひたちなか市松戸町2丁目6番1号
鹿嶋市	鹿嶋市立カシマススポーツセンター	鹿嶋市大字神向寺23番地2
潮来市	潮来市立中央公民館体育室	潮来市日の出3-11
守谷市	黒内小学校体育館	守谷市百合ヶ丘二丁目2349番地
常陸大宮市	常陸大宮市西部総合公園体育館	常陸大宮市工業団地25番地
那珂市	那珂市中央公民館	那珂市福田1819番地
筑西市	筑西市役所(スピカビル)地下1階多目的スペース	筑西市丙360
坂東市	坂東市総合体育館	坂東市岩井3086番地
稲敷市	江戸崎総合運動公園体育館	稲敷市荒沼3番地1
かすみがうら市	かすみがうら市千代田講堂	かすみがうら市上佐谷991-5
桜川市	大和ふれあいセンター	桜川市羽田989番地1
神栖市	かみす防災アリーナ	神栖市木崎1219-7
行方市	行方市立北浦中学校体育館	行方市内宿390番地
鉾田市	鉾田市生涯学習館とくしゅくの杜(スポーツライミングセンター)	鉾田市徳宿1261番地1
つくばみらい市	つくばみらい市立伊奈公民館	つくばみらい市福田195
小美玉市	美野里公民館	小美玉市堅倉835番地
茨城町	茨城町中央公民館大ホール	茨城町大字小堤1070番地
大洗町	大洗町立大洗小学校体育館	大洗町磯浜町5316-1
城里町	コミュニティセンター城里	城里町大字石塚1428番地の1
東海村	東海村総合体育館	東海村船場749-3
大子町	大子町立中央公民館	大子町池田2669番地
美浦村	美浦村中央公民館	美浦村受領1460-1
阿見町	阿見町立阿見中学校体育館	阿見町中央一丁目2番1号
河内町	河内町役場	河内町源清田1183
八千代町	八千代町立中央公民館	八千代町大字菅谷1027
五霞町	五霞町中央公民館	五霞町小福田148-1
境町	境町勤労青少年ホーム	境町大字長井戸1689番地1
利根町	利根町役場	利根町布川841-1

選挙区				比例代表			
投票総数	開票開始時刻	開票終了時刻	開票所要時間	投票総数	開票開始時刻	開票終了時刻	開票所要時間
108,795	20:00	22:40	2:40	108,788	20:00	24:10	4:10
69,537	20:00	21:47	1:47	69,537	20:00	23:48	3:48
54,647	20:00	22:35	2:35	54,651	20:00	24:55	4:55
49,989	20:00	22:33	2:33	49,986	20:00	25:03	5:03
27,510	20:00	22:13	2:13	27,508	20:00	24:52	4:52
17,772	20:00	21:45	1:45	17,774	20:00	23:10	3:10
30,908	20:00	23:03	3:03	30,904	20:00	24:45	4:45
15,036	20:00	23:05	3:05	15,037	20:00	23:33	3:33
21,486	20:00	21:31	1:31	21,486	20:00	22:27	2:27
26,672	20:00	22:55	2:55	26,669	20:00	24:27	4:27
11,443	20:00	21:24	1:24	11,443	20:00	22:52	2:52
16,792	20:00	21:25	1:25	16,791	20:00	23:23	3:23
29,038	20:00	21:32	1:32	29,038	20:00	22:48	2:48
46,097	20:00	22:58	2:58	46,097	20:00	25:28	5:28
36,846	21:00	24:10	3:10	36,847	21:00	25:59	4:59
97,723	20:20	25:05	4:45	97,724	20:20	27:00	6:40
61,850	20:00	23:17	3:17	61,844	20:00	24:44	4:44
25,374	20:00	21:43	1:43	25,374	20:00	23:34	3:34
10,545	20:00	21:20	1:20	10,545	20:00	22:52	2:52
30,615	21:00	23:40	2:40	30,615	21:00	25:40	4:40
16,852	20:00	21:12	1:12	16,852	20:00	22:42	2:42
22,092	20:00	21:40	1:40	22,088	20:00	23:58	3:58
38,135	20:00	22:49	2:49	38,138	20:00	24:55	4:55
17,755	20:00	21:30	1:30	17,755	20:00	22:30	2:30
15,001	20:15	21:57	1:42	15,003	20:15	23:32	3:17
21,413	20:00	22:00	2:00	21,413	20:00	23:45	3:45
15,643	20:00	21:55	1:55	15,642	20:00	23:25	3:25
31,643	20:00	23:43	3:43	31,638	20:00	25:10	5:10
11,896	20:00	21:30	1:30	11,897	20:00	23:05	3:05
16,242	20:00	21:50	1:50	16,242	20:00	22:50	2:50
20,177	20:00	21:22	1:22	20,177	20:00	22:50	2:50
17,362	20:00	21:40	1:40	17,363	20:00	23:44	3:44
11,366	20:00	21:43	1:43	11,365	20:00	24:09	4:09
6,363	20:00	21:50	1:50	6,363	20:00	23:55	3:55
8,106	20:00	21:00	1:00	8,105	20:00	23:15	3:15
16,353	20:00	21:49	1:49	16,352	20:00	22:30	2:30
7,679	20:00	20:53	0:53	7,678	20:00	22:13	2:13
5,744	20:00	21:16	1:16	5,744	20:00	22:55	2:55
18,820	20:00	22:06	2:06	18,822	20:00	23:32	3:32
3,219	20:00	20:51	0:51	3,219	20:00	22:10	2:10
8,032	20:00	21:37	1:37	8,032	20:00	22:35	2:35
3,337	20:00	21:20	1:20	3,337	20:00	22:50	2:50
8,637	20:00	21:29	1:29	8,637	20:00	23:58	3:58
7,219	20:00	21:07	1:07	7,219	20:00	23:17	3:17

イ 開票管理者、開票立会人及び開票事務従事者

市町村名	開票管理者				開票立会人数			開票事務従事者			
	開票管理者	職務代理人	臨時に職務を管掌した者	合計	選挙区	比例	合計	市町村選管の書記	市町村の職員	その他	合計
県計	44	0	0	44	137	213	350	650	5,014	25	5,689
水戸市	1	0	0	1	4	8	12	13	363	21	397
日立市	1	0	0	1	4	5	9	16	322	0	338
土浦市	1	0	0	1	3	5	8	19	286	0	305
古河市	1	0	0	1	5	5	10	6	112	0	118
石岡市	1	0	0	1	3	6	9	24	140	0	164
結城市	1	0	0	1	3	3	6	29	50	0	79
龍ヶ崎市	1	0	0	1	3	3	6	7	146	1	154
下妻市	1	0	0	1	3	5	8	37	74	0	111
常総市	1	0	0	1	3	5	8	21	211	0	232
常陸太田市	1	0	0	1	3	5	8	17	122	0	139
高萩市	1	0	0	1	3	6	9	13	63	0	76
北茨城市	1	0	0	1	3	5	8	33	113	0	146
笠間市	1	0	0	1	3	7	10	22	130	0	152
取手市	1	0	0	1	3	3	6	5	115	0	120
牛久市	1	0	0	1	3	5	8	9	144	0	153
つくば市	1	0	0	1	3	6	9	49	241	0	290
ひたちなか市	1	0	0	1	3	6	9	13	317	0	330
鹿嶋市	1	0	0	1	4	6	10	13	119	0	132
潮来市	1	0	0	1	3	6	9	18	40	0	58
守谷市	1	0	0	1	3	4	7	7	98	0	105
常陸大宮市	1	0	0	1	3	4	7	5	127	0	132
那珂市	1	0	0	1	3	6	9	18	104	0	122
筑西市	1	0	0	1	3	6	9	55	114	0	169
坂東市	1	0	0	1	3	4	7	10	88	0	98
稲敷市	1	0	0	1	3	5	8	15	91	1	107
かすみがうら市	1	0	0	1	3	6	9	14	95	0	109
桜川市	1	0	0	1	3	5	8	13	64	0	77
神栖市	1	0	0	1	3	5	8	13	131	0	144
行方市	1	0	0	1	3	4	7	8	78	0	86
鉾田市	1	0	0	1	3	5	8	5	78	0	83
つくばみらい市	1	0	0	1	3	5	8	10	72	0	82
小美玉市	1	0	0	1	3	5	8	17	90	0	107
茨城町	1	0	0	1	3	6	9	11	49	0	60
大洗町	1	0	0	1	3	5	8	4	65	0	69
城里町	1	0	0	1	3	6	9	11	37	0	48
東海村	1	0	0	1	3	5	8	13	134	0	147
大子町	1	0	0	1	3	4	7	5	52	2	59
美浦村	1	0	0	1	3	3	6	11	48	0	59
阿見町	1	0	0	1	3	4	7	7	52	0	59
河内町	1	0	0	1	3	3	6	4	41	0	45
八千代町	1	0	0	1	3	3	6	13	52	0	65
五霞町	1	0	0	1	3	3	6	4	25	0	29
境町	1	0	0	1	3	4	7	5	60	0	65
利根町	1	0	0	1	3	3	6	8	61	0	69

ウ 開票所に使用した施設

市町村名	施設区分										借上料 を要し 開票 数
	市役所 ・町 ・村 役場	支所・ 出張所	学校・ 幼稚園	公会堂	公民館	体育館 (学校 以外の もの)	集会施 設	左記外 の共施	その他	計	
県計	4	0	5	1	8	20	1	5	0	44	3
水戸市	0	0	0	0	0	1	0	0	0	1	0
日立市	0	0	0	0	0	1	0	0	0	1	1
土浦市	0	0	0	0	0	1	0	0	0	1	0
古河市	0	0	0	0	0	1	0	0	0	1	0
石岡市	1	0	0	0	0	0	0	0	0	1	0
結城市	0	0	0	0	0	0	0	1	0	1	1
龍ヶ崎市	0	0	0	0	0	1	0	0	0	1	0
下妻市	0	0	0	0	0	1	0	0	0	1	0
常総市	0	0	0	0	0	1	0	0	0	1	0
常陸太田市	0	0	0	0	0	1	0	0	0	1	0
高萩市	0	0	0	0	0	0	0	1	0	1	0
北茨城市	0	0	1	0	0	0	0	0	0	1	0
笠間市	0	0	0	0	0	1	0	0	0	1	0
取手市	0	0	0	0	0	1	0	0	0	1	0
牛久市	0	0	0	0	0	1	0	0	0	1	0
つくば市	0	0	0	0	0	1	0	0	0	1	0
ひたちなか市	0	0	0	0	0	1	0	0	0	1	1
鹿嶋市	0	0	0	0	0	0	0	1	0	1	0
潮来市	0	0	0	0	0	1	0	0	0	1	0
守谷市	0	0	1	0	0	0	0	0	0	1	0
常陸大宮市	0	0	0	0	0	1	0	0	0	1	0
那珂市	0	0	0	0	1	0	0	0	0	1	0
筑西市	1	0	0	0	0	0	0	0	0	1	0
坂東市	0	0	0	0	0	1	0	0	0	1	0
稲敷市	0	0	0	0	0	1	0	0	0	1	0
かすみがうら市	0	0	0	1	0	0	0	0	0	1	0
桜川市	0	0	0	0	0	0	1	0	0	1	0
神栖市	0	0	0	0	0	1	0	0	0	1	0
行方市	0	0	1	0	0	0	0	0	0	1	0
鉾田市	0	0	0	0	0	1	0	0	0	1	0
つくばみらい市	0	0	0	0	1	0	0	0	0	1	0
小美玉市	0	0	0	0	1	0	0	0	0	1	0
茨城町	0	0	0	0	1	0	0	0	0	1	0
大洗町	0	0	1	0	0	0	0	0	0	1	0
城里町	0	0	0	0	0	0	0	1	0	1	0
東海村	0	0	0	0	0	1	0	0	0	1	0
大子町	0	0	0	0	1	0	0	0	0	1	0
美浦村	0	0	0	0	1	0	0	0	0	1	0
阿見町	0	0	1	0	0	0	0	0	0	1	0
河内町	1	0	0	0	0	0	0	0	0	1	0
八千代町	0	0	0	0	1	0	0	0	0	1	0
五霞町	0	0	0	0	1	0	0	0	0	1	0
境町	0	0	0	0	0	0	0	1	0	1	0
利根町	1	0	0	0	0	0	0	0	0	1	0

5 選挙運動

(1) ポスター掲示場

市町村名	投票 区数	政 令 基準数	減少数	掲示場 設置数	1千人未満							
					2k㎡未満		2k㎡~4k㎡未満		4k㎡~8k㎡未満		8k㎡以上	
					投票 所数	掲示場 設置数	投票 所数	掲示場 設置数	投票 所数	掲示場 設置数	投票 所数	掲示場 設置数
県 計	1,366	9,758	519	9,239	101	514	182	1,020	131	798	92	537
水戸市	75	536		536	6	30	9	54	7	49	0	0
日立市	66	465		465	2	10	4	24	4	21	3	22
土浦市	50	340		340	4	21	8	41	2	15	0	0
古河市	57	391		391	7	35	2	12	0	0	0	0
石岡市	52	355	35	320	5	27	10	50	14	78	3	18
結城市	20	146		146	0	0	1	6	1	8	0	0
龍ヶ崎市	25	181		181	1	5	1	6	1	7	0	0
下妻市	31	200		200	7	35	5	30	1	7	0	0
常総市	35	244		244	3	15	6	36	1	7	0	0
常陸太田市	52	376	108	268	3	9	9	34	10	46	16	87
高萩市	24	170	27	143	3	14	1	4	2	9	8	30
北茨城市	33	228	44	184	6	28	5	23	1	5	6	27
笠間市	51	359	43	316	1	6	8	41	12	68	7	49
取手市	54	342		342	14	70	6	36	2	14	0	0
牛久市	24	171		171	1	5	1	6	1	7	0	0
つくば市	75	545	83	462	2	7	12	56	5	21	0	0
ひたちなか市	48	337		337	2	10	2	12	0	0	1	8
鹿嶋市	22	166	20	146	0	0	1	6	0	0	0	0
潮来市	6	52		52	0	0	0	0	0	0	1	9
守谷市	21	144		144	2	10	3	18	1	7	0	0
常陸大宮市	42	315	41	274	0	0	4	21	11	69	17	114
那珂市	26	187		187	1	5	5	31	3	22	0	0
筑西市	53	371		371	6	30	13	78	2	15	0	0
坂東市	36	253	1	252	2	10	7	39	3	22	0	0
稲敷市	21	179		179	0	0	0	0	2	14	0	0
かすみがうら市	33	223	6	217	0	0	16	96	4	27	5	35
桜川市	20	171		171	0	0	0	0	0	0	1	7
神栖市	35	264		264	0	0	0	0	1	8	0	0
行方市	21	169		169	1	5	1	6	3	21	0	0
銚田市	21	177		177	0	0	0	0	0	0	0	0
つくばみらい市	17	132		132	0	0	1	6	0	0	0	0
小美玉市	40	272	5	267	3	14	12	69	8	57	0	0
茨城町	24	166		166	1	4	6	37	10	69	1	6
大洗町	11	73		73	2	10	1	5	0	0	1	9
城里町	13	102		102	0	0	1	6	1	7	4	32
東海村	14	100		100	12	84	2	16	0	0	0	0
大子町	35	265	101	164	2	5	1	5	10	44	18	84
美浦村	8	63	3	60	0	0	0	0	1	7	0	0
阿見町	17	125	2	123	0	0	1	6	4	27	0	0
河内町	8	60		60	1	5	2	12	0	0	0	0
八千代町	17	115		115	0	0	9	55	0	0	0	0
五霞町	5	37		37	0	0	1	7	0	0	0	0
境町	15	107		107	0	0	0	0	3	20	0	0
利根町	13	84		84	1	5	5	30	0	0	0	0

1千人以上5千人未満						5千人以上1万人未満				1万人以上				合計	
4k㎡未満		4k㎡~8k㎡未満		8k㎡以上		4k㎡未満		4k㎡以上		4k㎡未満		4k㎡以上			
投票所数	揭示場設置数	投票所数	揭示場設置数	投票所数	揭示場設置数	投票所数	揭示場設置数	投票所数	揭示場設置数	投票所数	揭示場設置数	投票所数	揭示場設置数	投票所数	揭示場設置数
511	3,510	202	1,569	97	885	37	284	12	112	0	0	1	10	1,366	9,239
28	196	8	64	1	9	11	88	4	36	0	0	1	10	75	536
46	329	6	50	1	9	0	0	0	0	0	0	0	0	66	465
30	211	5	44	0	0	1	8	0	0	0	0	0	0	50	340
40	280	8	64	0	0	0	0	0	0	0	0	0	0	57	391
14	101	4	30	2	16	0	0	0	0	0	0	0	0	52	320
12	84	6	48	0	0	0	0	0	0	0	0	0	0	20	146
16	112	0	0	4	36	2	15	0	0	0	0	0	0	25	181
16	112	2	16	0	0	0	0	0	0	0	0	0	0	31	200
14	98	11	88	0	0	0	0	0	0	0	0	0	0	35	244
5	30	7	47	2	15	0	0	0	0	0	0	0	0	52	268
9	77	1	9	0	0	0	0	0	0	0	0	0	0	24	143
9	55	4	28	2	18	0	0	0	0	0	0	0	0	33	184
19	122	3	21	1	9	0	0	0	0	0	0	0	0	51	316
32	222	0	0	0	0	0	0	0	0	0	0	0	0	54	342
16	112	1	8	1	9	3	24	0	0	0	0	0	0	24	171
27	144	16	120	3	31	6	42	4	41	0	0	0	0	75	462
37	259	2	16	0	0	4	32	0	0	0	0	0	0	48	337
9	52	10	73	1	9	1	6	0	0	0	0	0	0	22	146
0	0	2	16	3	27	0	0	0	0	0	0	0	0	6	52
11	77	1	8	0	0	3	24	0	0	0	0	0	0	21	144
5	30	2	13	3	27	0	0	0	0	0	0	0	0	42	274
7	49	8	64	1	9	1	7	0	0	0	0	0	0	26	187
12	84	13	104	3	27	1	6	3	27	0	0	0	0	53	371
12	86	12	95	0	0	0	0	0	0	0	0	0	0	36	252
2	14	2	16	15	135	0	0	0	0	0	0	0	0	21	179
5	35	2	16	0	0	1	8	0	0	0	0	0	0	33	217
1	7	6	47	12	110	0	0	0	0	0	0	0	0	20	171
19	133	12	96	3	27	0	0	0	0	0	0	0	0	35	264
1	7	5	40	10	90	0	0	0	0	0	0	0	0	21	169
3	16	6	39	12	122	0	0	0	0	0	0	0	0	21	177
5	35	6	48	3	27	2	16	0	0	0	0	0	0	17	132
12	85	4	33	1	9	0	0	0	0	0	0	0	0	40	267
3	21	2	17	1	12	0	0	0	0	0	0	0	0	24	166
7	49	0	0	0	0	0	0	0	0	0	0	0	0	11	73
2	14	2	16	3	27	0	0	0	0	0	0	0	0	13	102
0	0	0	0	0	0	0	0	0	0	0	0	0	0	14	100
0	0	1	4	3	22	0	0	0	0	0	0	0	0	35	164
3	21	2	15	2	17	0	0	0	0	0	0	0	0	8	60
6	42	3	23	1	9	1	8	1	8	0	0	0	0	17	123
0	0	2	16	3	27	0	0	0	0	0	0	0	0	8	60
2	12	6	48	0	0	0	0	0	0	0	0	0	0	17	115
2	13	2	17	0	0	0	0	0	0	0	0	0	0	5	37
5	35	7	52	0	0	0	0	0	0	0	0	0	0	15	107
7	49	0	0	0	0	0	0	0	0	0	0	0	0	13	84

(2) 個人演説会の会場

ア 施設数

市町村名	法第161条第1項第1号の学校及び公民館の数		法第161条第1項第2号の公会堂の数	法第161条第1項第3号の市町村の選挙管理委員会の指定した施設の数					合計
	学校	公民館	公会堂	社寺	農業協同組合	商工会議所	その他	計	
県計	818	202	44	0	0	0	181	181	1,245
水戸市	48	0	0	0	0	0	34	34	82
日立市	39	0	0	0	0	0	6	6	45
土浦市	50	8	4	0	0	0	0	0	62
古河市	32	5	0	0	0	0	11	11	48
石岡市	28	15	0	0	0	0	0	0	43
結城市	12	1	1	0	0	0	8	8	22
龍ヶ崎市	33	0	1	0	0	0	13	13	47
下妻市	12	3	0	0	0	0	8	8	23
常総市	14	12	0	0	0	0	7	7	33
常陸太田市	26	11	5	0	0	0	0	0	42
高萩市	9	15	1	0	0	0	12	12	37
北茨城市	14	9	1	0	0	0	4	4	28
笠間市	20	3	2	0	0	0	0	0	25
取手市	49	15	2	0	0	0	0	0	66
牛久市	13	0	6	0	0	0	0	0	19
つくば市	51	17	1	0	0	0	0	0	69
ひたちなか市	44	0	0	0	0	0	34	34	78
鹿嶋市	32	11	1	0	0	0	0	0	44
潮来市	9	6	0	0	0	0	0	0	15
守谷市	21	5	0	0	0	0	5	5	31
常陸大宮市	17	1	1	0	0	0	0	0	19
那珂市	14	1	0	0	0	0	3	3	18
筑西市	27	14	4	0	0	0	0	0	45
坂東市	22	9	0	0	0	0	2	2	33
稲敷市	12	4	0	0	0	0	0	0	16
かすみがうら市	7	2	1	0	0	0	0	0	10
桜川市	13	1	2	0	0	0	1	1	17
神栖市	22	4	6	0	0	0	0	0	32
行方市	7	3	0	0	0	0	0	0	10
鉾田市	18	3	0	0	0	0	0	0	21
つくばみらい市	20	5	1	0	0	0	5	5	31
小美玉市	9	3	3	0	0	0	0	0	15
茨城町	7	1	0	0	0	0	0	0	8
大洗町	4	1	0	0	0	0	0	0	5
城里町	7	3	0	0	0	0	0	0	10
東海村	8	1	1	0	0	0	7	7	17
大子町	10	1	0	0	0	0	14	14	25
美浦村	4	1	0	0	0	0	0	0	5
阿見町	10	3	0	0	0	0	4	4	17
河内町	1	1	0	0	0	0	0	0	2
八千代町	8	1	0	0	0	0	1	1	10
五霞町	3	1	0	0	0	0	0	0	4
境町	7	2	0	0	0	0	1	1	10
利根町	5	0	0	0	0	0	1	1	6

イ 施設使用回数

市町村名	施設の使用度数							
	法第161条第1項第1号の学校及び公民館		法第161条第1項第2号の公会堂		法第161条第1項第3号の市町村の選挙管理委員会の指定した施設		合 計	
	公費負担	候補者負担	公費負担	候補者負担	公費負担	候補者負担	公費負担	候補者負担
県 計	1	0	1	0	1	0	3	0
水 戸 市	0	0	0	0	0	0	0	0
日 立 市	0	0	0	0	0	0	0	0
土 浦 市	0	0	1	0	0	0	1	0
古 河 市	1	0	0	0	0	0	1	0
石 岡 市	0	0	0	0	0	0	0	0
結 城 市	0	0	0	0	0	0	0	0
龍 ヶ 崎 市	0	0	0	0	0	0	0	0
下 妻 市	0	0	0	0	1	0	1	0
常 総 市	0	0	0	0	0	0	0	0
常 陸 太 田 市	0	0	0	0	0	0	0	0
高 萩 市	0	0	0	0	0	0	0	0
北 茨 城 市	0	0	0	0	0	0	0	0
笠 間 市	0	0	0	0	0	0	0	0
取 手 市	0	0	0	0	0	0	0	0
牛 久 市	0	0	0	0	0	0	0	0
つ く ば 市	0	0	0	0	0	0	0	0
ひ ち ち な か 市	0	0	0	0	0	0	0	0
鹿 嶋 市	0	0	0	0	0	0	0	0
潮 来 市	0	0	0	0	0	0	0	0
守 谷 市	0	0	0	0	0	0	0	0
常 陸 大 宮 市	0	0	0	0	0	0	0	0
那 珂 市	0	0	0	0	0	0	0	0
筑 西 市	0	0	0	0	0	0	0	0
坂 東 市	0	0	0	0	0	0	0	0
稲 敷 市	0	0	0	0	0	0	0	0
か す み が う ら 市	0	0	0	0	0	0	0	0
桜 川 市	0	0	0	0	0	0	0	0
神 栖 市	0	0	0	0	0	0	0	0
行 方 市	0	0	0	0	0	0	0	0
鉾 田 市	0	0	0	0	0	0	0	0
つ く ば み ら い 市	0	0	0	0	0	0	0	0
小 美 玉 市	0	0	0	0	0	0	0	0
茨 城 町	0	0	0	0	0	0	0	0
大 洗 町	0	0	0	0	0	0	0	0
城 里 町	0	0	0	0	0	0	0	0
東 海 村	0	0	0	0	0	0	0	0
大 子 町	0	0	0	0	0	0	0	0
美 浦 村	0	0	0	0	0	0	0	0
阿 見 町	0	0	0	0	0	0	0	0
河 内 町	0	0	0	0	0	0	0	0
八 千 代 町	0	0	0	0	0	0	0	0
五 霞 町	0	0	0	0	0	0	0	0
境 町	0	0	0	0	0	0	0	0
利 根 町	0	0	0	0	0	0	0	0

(3) 新聞広告

新聞	広告をした候補者数(人)	広告延べ回数(回)	広告料金(1人1回分)(円)
朝日新聞	8	27	195,393
茨城新聞	4	5	103,272
毎日新聞	2	2	70,312
読売新聞	5	6	136,136

(4) 政見放送

1 テレビ

	6月28日 (火)	6月29日 (水)	6月30日 (木)	7月1日 (金)	7月2日 (土)	7月3日 (日)	7月4日 (月)	7月5日 (火)	7月6日 (水)
NHK総合 (放送順序) なかなだかり てつまさ きくち まさや かとう あきよし ささき りか 村田 大地 大内 くみ子 にわ 茂之 堂込 まきこ			16:05～16:32 なかなだかり てつまさ きくち まさや かとう あきよし ささき りか 村田 大地	16:05～16:26 大内 くみ子 にわ 茂之 堂込 まきこ			7:30～7:57 なかなだかり てつまさ きくち まさや かとう あきよし ささき りか 村田 大地	7:30～7:51 大内 くみ子 にわ 茂之 堂込 まきこ	
(経歴放送のみ)								11:15～11:54 ※関東候補者全員	
フジテレビ (放送順序) かとう あきよし にわ 茂之 堂込 まきこ きくち まさや 村田 大地 大内 くみ子 なかなだかり てつまさ ささき りか							4:05～4:55 かとう あきよし にわ 茂之 堂込 まきこ きくち まさや 村田 大地 大内 くみ子 なかなだかり てつまさ ささき りか		

(注) 政見放送の時間は、候補者1人について、テレビ、ラジオとも1回5分30秒以内で、終了時間は見込みとなっています。(政見放送の直前にアナウンサーによる経歴放送が30秒以内で行われます。)

なお、経歴放送単独での放送は、1回につき30秒以内で行われます。

(注) なかなだかり てつまさ候補については、政見放送を行わず経歴放送のみを行います。

2 ラジオ

	6月28日 (火)	6月29日 (水)	6月30日 (木)	7月1日 (金)	7月2日 (土)	7月3日 (日)	7月4日 (月)	7月5日 (火)	7月6日 (水)	7月7日 (木)
NHK第一 (放送順序) なかんだかり てつまさ きくち まさや かとう あきよし ささき りか 村田 大地 大内 くみ子 にわ 茂之 堂込 まきこ	10:05～10:32 なかんだかり てつまさ きくち まさや かとう あきよし ささき りか 村田 大地	10:05～10:26 大内 くみ子 にわ 茂之 堂込 まきこ							19:30～19:57 なかんだかり てつまさ きくち まさや かとう あきよし ささき りか 村田 大地	19:30～19:51 大内 くみ子 にわ 茂之 堂込 まきこ
(経歴放送のみ)	11:05～11:45 ※関東候補者全員		11:05～11:45 ※関東 候補者全員				11:05～11:45 ※関東候補者全員			
茨城放送 (放送順序) きくち まさや なかんだかり てつまさ 大内 くみ子 堂込 まきこ 村田 大地 にわ 茂之 かとう あきよし ささき りか		22:00～23:00 きくち まさや なかんだかり てつまさ 大内 くみ子 堂込 まきこ 村田 大地 にわ 茂之 かとう あきよし ささき りか		22:00～23:00 きくち まさや なかんだかり てつまさ 大内 くみ子 堂込 まきこ 村田 大地 にわ 茂之 かとう あきよし ささき りか			19:00～20:00 きくち まさや なかんだかり てつまさ 大内 くみ子 堂込 まきこ 村田 大地 にわ 茂之 かとう あきよし ささき りか			

(注) 政見放送の時間は、候補者1人について、テレビ、ラジオとも1回5分30秒以内で、終了時間は見込みとなっています。(政見放送の直前にアナウンサーによる経歴放送が30秒以内で行われます。)

なお、経歴放送単独での放送は、1回につき30秒以内で行われます。

(注) なかんだかり てつまさ候補については、政見放送を行わず経歴放送のみを行います。

(5) 選挙公報

ア 選挙公報の発行

選挙区	候補者数	掲載申請候補者数	うち、掲載文を電子データにより提出した候補者数	うち、音声読み上げデータを提出した候補者数	印刷部数	配布すべき世帯数	印刷から配布までの所要日数			印刷所名	公報1部当りの印刷代(用紙代を含む)	公報の規格	公報の頁数
							印刷に要した日数	各世帯に配布を完了するまでに要した日数	計				
選挙区	8	8	6	3	1,281,000	1,230,032	2	11	13	株式会社 茨城新聞社	13.08円	ブランク版	4
比例代表					1,281,000	1,230,032	1	11	12	株式会社 茨城新聞社	20.64円	ブランク版	8

令和4年7月10日 執行

参議院茨城県選挙区選出議員選挙選挙公報

茨城県選挙委員会

政治

- 選別制を導入し地方分権
- 税金システムの簡略化
- コンパクトシティの実現

教育

- オンライン授業とオフライン授業のハイブリッド化
- 正統を教えない教育
- 選べる教育

経済

- インバウンド推進
- キャッシュレス推進
- パーソナルモビリティ推進

社会保障

- ベーシックインカム導入
- 少子化対策
- Z世代層位の働き方改革

DX化で無駄をなくす

創地生方

ホリエモン新党かさま 代表



村田大地

無所属 立憲民主党 国民民主党 連合茨城

茨城生まれ 茨城育ち!



茨城から日本を笑顔に

茨城の生活者・労働者の代表として堂々と国政で発信します!

1 働くなかまを笑顔に!

誰もが笑顔で安心して働き続けられる社会にします!

- 雇用機会を均等にし、コロナ禍で悪化した就業社会の復元
- 労働者が安心して働けるよう、最低賃金引上げで地域経済を活性化し、誰もが力を発揮できる社会の実現
- 働く人にも生活者(消費者)にも共に笑顔になれる社会の実現

2 暮らしを笑顔に!

誰もが安全・安心に暮らせる暮らしを実現し、笑顔あふれる茨城(日本)になります!

- 高齢者・介護など、必要なサービスを受けられる地域福祉の充実
- 子ども・子育て支援の充実、ジェンダー平等の推進
- 暮らしを支える生活者活動の積極的展開

3 地域を笑顔に!

茨城の魅力を日本に・世界に発信し、笑顔をお届けします!

- 各地域の魅力を積極的に発信
- 各種観光も海外へアピールし、観光産業、雇用拡大
- 地域で活躍する、豊かな産業・伝統や自然を活かした産業への支援

堂込(どうごみ)まさこプロフィール...

ひとりひとりの声を大切に、皆さんと一緒に茨城の代表として、笑顔あふれる日本を目指します。



どうごみまさこ

2重投票の改選制度の(全国比例)には、**「参政党比例候補者名」**が**「参政党」と参政党**をお書きください。

参政党 2024年7月10日

あなたの気づきが日本を救う!

参政党とは、「地域内の利益を優先する既存の政党政治では、私たちの幸せが守れてきたことがない日本がダメになってしまおう」という危機感を持った有志が重なり、ゼロからつくった政治団体です。特定の支援団体も、資金源もありません。同じ思いをもった普通の国民が集まり、知恵やお金を出し合い、自分たちで党運営を行っています。

3つの重点政策

- 子供の教育** 学力(テストの結果)より 学習力(自ら考え自ら学ぶ)の創出し本人の育成。
- 食と健康、環境保全** 化学的な物質に依存しない食と健康の実現と、牛乳を支える循環型の環境の確保。
- 国のまもり** 日本の総取りに外国勢力が関与できない体制づくり。

※参政党は、現時点で法律上の政党ではないため、公認された候補者を出立するものではありません。また、公認された候補者が出立しない限り、公認された候補者を出立して選挙に参加する権利はあります。公認された候補者が出立しない限り、公認された候補者を出立して選挙に参加する権利はあります。



参政党公認 まさきち

令和4年7月10日
執行

参議院茨城県選挙区選出議員選挙選挙公報

茨城県選挙委員会
菅 理 委 員 会

この地域で暮らし、
だに地域経済を潤し、
其の発展を期して居る
我々が安心して暮らす
環境を整えることが大
事です。IT技術の活用
やインフラ整備を行い
お住まいにも優しい住
居のデジタル化を推進
します。

**01 地域経済の再生
雇用創出**

**02 観光価格
物価高騰対策**

選挙区市民とつくろ
イア高松。またコロナ
ショックでの困難の中
から地域が復興してい
ます。北の国は「中り
ます」と新しい気運で
、各地域の課題が共有
解決策が生まれます。

更に本府のコロナ対
策をリードする完成の
義務体制の充実、交通
費にも対応するワゴン
やバス等の利用化を促
り、生活負担の軽減を
実現することが新しい気
運づくりをデザインワ
グに込める所願です。

**03 コロナ禍への
経済支援対策**

**04 農林畜産を
成長産業に**

選挙区で活躍する中
で、変化した食生活と
食料の供給が重要で、
農林畜産は我が国の
誇るべき産業です。農
業の持続可能な発展
を促す政策をバック
アップし、魅力ある産
品を生産する人材を
育成します。

「誰一人取り残さな
い」教育、(伸びる子
は)と人助けを「教育
を実現していきます。
それを支える教師の
待遇の改善、生涯学
習やデジタル化の進
歩により、教育に
必要不可欠な
デジタル化の進歩
により、教育に
必要不可欠な

**05 人材育成
教育政策**

**06 子育て支援
少子化対策**

子育て支援の
社会は、子育てが
安心してできる
社会です。社会
に多大な影響を
及ぼす少子化を
防ぐには、政策
を推進し、社会
全体が協力して
行わなければ
なりません。

加藤 明良

地方の発展なくして国の
発展はありません。地域に響
けず人々の意見をしっかりと
受け止め、地域の課題につ
かりとり組み、茨城と日本
のために働くつもりです。

**かとう
あきよし
プロフィール**

自派当選以来、国民の声を代
表し、政治の現場に参画し、
国民の利益のために活動して
います。

国民の声を代
表し、政治の現場に参
画し、国民の利益のため
に活動しています。

国民の声を代
表し、政治の現場に参
画し、国民の利益のため
に活動しています。

自派当選
**かとう
あきよし**

県民の声を国政に！

このたび、選挙区選挙区に自派当選しました。加藤あきよしと申す。私は、茨城県議会議員として参議院議員、また、国会議員の公認候補として本選で当選しました。これまで培ってきた政治経験、多くの皆さまの声を代弁し、選挙区を日本と茨城の発展のために全力で働いていきます。

私の思いは、日本の将来は、都府県首長の均衡のとれた発展と自然豊か
で英知にも強い安心、安全な社会、全ての国民が自由に学び、意欲を
持って働ける、豊かで明るい未来です。全ての国民が自由に学び、意欲を
持って働ける、豊かで明るい未来です。全ての国民が自由に学び、意欲を
持って働ける、豊かで明るい未来です。

NHKは、**年金受給者**には
受信料の支払い義務が
ありません。

生活保護受給者の受信料は
無料なのに、年金受給者
には受信料の支払い義務が
あります。これっておかしく
ないですか？

全この国民はNHK受信料を
支払わなくて大丈夫
受信料は任意であり、支払い義務はありません。

年金受給者の受信料は無料！
NHK受信料を支払いする方法は？

**NHK党公認
にわ茂之**

生活保護受給者の受信料は無料なのに、年金受給者には受信料の支払い義務があります。これっておかしくありませんか？

全この国民はNHK受信料を支払わなくて大丈夫。受信料は任意であり、支払い義務はありません。

年金受給者の受信料は無料！

年金受給者の受信料を支払いする方法は？

NHK党公認のNHK受信料を支払いする方法は、NHKの公式サイトやNHKコールセンターからお問い合わせください。

NHK党公認のNHK受信料を支払いする方法は、NHKの公式サイトやNHKコールセンターからお問い合わせください。

NHK党公認のNHK受信料を支払いする方法は、NHKの公式サイトやNHKコールセンターからお問い合わせください。

NHK党コールセンター お気軽にお問い合わせください！

03-3696-0750

参議院議員通常選挙 投票日 7月10日(日)

投票する。
一票は、私の声だから。



- 投票日の当日、仕事や旅行などで、投票に行けない方は、期日前投票制度をご利用ください。
- 期日前投票は、6月23日(木)から7月9日(土)までの間、お住まいの市町村の選挙区などで投票することができます。(詳しくは、お住まいの市町村の選挙管理委員会までお問い合わせください)
- 投票所にお越しの際は、マスクの着用、周囲の方との距離の確保にご協力をお願いします。

茨城県選挙管理委員会

(この選挙公報は、関係者から提出された候補名をそのままと印刷したものです。)

Ⅲ 参議院比例代表選出議員選挙

1 名簿届出政党等の名称等

届出 番号	政党等の名称	略 称	代表者氏名	名簿登載者数
1	こう 幸 ふく 福 じつ 実 げん 現 とう 党	こう 幸 ふく 福	しゃく 積 りょう 量 こ子	1
2	にっ 日 ほん 本 い 維 しん 新 の かい 会	い 維 しん 新	まつ 松 い 井 いち 一 ろう 郎	26
3	れ い わ しん 新 せん 選 ぐみ 組	れ い わ	やま 山 もと 本 た 太 ろう 郎	9
4	こう 公 めい 明 とう 党	こう 公 めい 明	やま 山 ぐち 口 な つ お 津 男	17
5	ご ぼ う の とう 党	ご ぼ う	おく 奥 の 野 たか 卓 し 志	11
6	りっ 立 けん 憲 みる 民 しゅ 主 とう 党	みる 民 しゅ 主 とう 党	いずみ 泉 けん 健 た 太	20
7	こく 国 みる 民 みる 民 しゅ 主 とう 党	みる 民 しゅ 主 とう 党	たま 玉 き 木 ゆう 雄 いち 一 ろう 郎	9
8	さん 参 せい 政 とう 党	さん 参 せい 政	かみ 神 や 谷 そう 宗 へい 幣	5
9	にっ 日 ほん 本 だい 第 いち 一 とう 党	にっ 日 ほん 本 いち 一	たか 高 た 田 まこと 誠	2
10	に 日 ほん 本 きょう 共 さん 産 とう 党	きょう 共 さん 産 とう 党	し 志 い 位 かず 和 お 夫	25
11	しん 新 とう 党 く に も り	く に も り	ほん 本 ま 間 な 奈 な 々	2
12	じ 自 ゆう 由 みる 民 しゅ 主 とう 党	じ 自 みる 民 とう 党	きし 岸 だ 田 ふみ 文 お 雄	33
13	しゃ 社 かい 会 みる 民 しゅ 主 とう 党	しゃ 社 みる 民 とう 党	ふく 福 しま 島 みず 瑞 ほ 穂	8
14	え ぬ え い ち け い とう 党	え ぬ え い ち け い とう 党	たち 立 ばな 花 たか 孝 し 志	9
15	い 維 しん 新 せい 政 とう 党 ・ しん 新 ふう 風	しん 新 ふう 風	うお 魚 たに 谷 てつ 哲 おう 央	1

2 投票

(1) 投票状況

ア(ア) 市町村別(国内+在外)

市町村名	選挙当日の有権者数			投票者数		
	男	女	計	男	女	計
県計	1,200,841	1,208,700	2,409,541	573,177	564,576	1,137,753
市計	1,090,565	1,098,432	2,188,997	520,128	512,752	1,032,880
町村計	110,276	110,268	220,544	53,049	51,824	104,873
水戸市	109,847	116,278	226,125	53,471	55,317	108,788
日立市	74,236	74,561	148,797	35,290	34,247	69,537
土浦市	58,730	59,240	117,970	27,353	27,298	54,651
古河市	58,934	58,835	117,769	25,111	24,876	49,987
石岡市	30,652	31,283	61,935	13,838	13,670	27,508
結城市	20,614	20,688	41,302	8,928	8,846	17,774
龍ヶ崎市	31,732	32,230	63,962	15,283	15,624	30,907
下妻市	17,295	17,228	34,523	7,642	7,395	15,037
常総市	24,362	24,332	48,694	10,868	10,618	21,486
常陸太田市	21,294	22,221	43,515	13,181	13,489	26,670
高萩市	11,743	11,995	23,738	5,647	5,796	11,443
北茨城市	18,020	18,038	36,058	8,360	8,431	16,791
笠間市	30,942	32,368	63,310	14,436	14,602	29,038
取手市	44,740	46,486	91,226	22,979	23,118	46,097
牛久市	34,691	35,727	70,418	18,410	18,437	36,847
つくば市	97,720	95,430	193,150	49,744	47,984	97,728
ひたちなか市	65,921	65,447	131,368	31,649	30,195	61,844
鹿嶋市	28,940	27,249	56,189	13,102	12,272	25,374
潮来市	11,488	11,781	23,269	5,298	5,247	10,545
守谷市	28,155	28,212	56,367	15,522	15,093	30,615
常陸大宮市	17,328	17,540	34,868	8,620	8,232	16,852
那珂市	22,578	23,628	46,206	11,040	11,052	22,092
筑西市	42,432	43,144	85,576	19,265	18,873	38,138
坂東市	21,803	21,224	43,027	9,086	8,669	17,755
稲敷市	16,719	16,688	33,407	7,620	7,383	15,003
かすみがうら市	17,296	16,892	34,188	10,666	10,747	21,413
桜川市	16,928	17,340	34,268	7,907	7,735	15,642
神栖市	40,237	37,459	77,696	16,170	15,469	31,639
行方市	13,873	13,938	27,811	6,225	5,672	11,897
鉾田市	19,607	19,176	38,783	8,403	7,839	16,242
つくばみらい市	21,235	21,348	42,583	10,153	10,024	20,177
小美玉市	20,473	20,426	40,899	8,861	8,502	17,363
茨城町	13,201	13,484	26,685	5,700	5,665	11,365
大洗町	6,662	6,705	13,367	3,206	3,157	6,363
城里町	8,136	8,342	16,478	4,057	4,048	8,105
東海村	15,881	15,687	31,568	8,429	7,923	16,352
大子町	7,024	7,147	14,171	3,975	3,703	7,678
美浦村	6,491	6,046	12,537	2,835	2,909	5,744
阿見町	20,052	20,125	40,177	9,404	9,418	18,822
河内町	3,653	3,747	7,400	1,625	1,594	3,219
八千代町	8,663	8,515	17,178	4,090	3,942	8,032
五霞町	3,572	3,505	7,077	1,721	1,616	3,337
境町	10,165	9,934	20,099	4,417	4,220	8,637
利根町	6,776	7,031	13,807	3,590	3,629	7,219

棄 権 者 数			投 票 率		
男	女	計	男	女	計
627,664	644,124	1,271,788	47.73%	46.71%	47.22%
570,437	585,680	1,156,117	47.69%	46.68%	47.19%
57,227	58,444	115,671	48.11%	47.00%	47.55%
56,376	60,961	117,337	48.68%	47.57%	48.11%
38,946	40,314	79,260	47.54%	45.93%	46.73%
31,377	31,942	63,319	46.57%	46.08%	46.33%
33,823	33,959	67,782	42.61%	42.28%	42.44%
16,814	17,613	34,427	45.15%	43.70%	44.41%
11,686	11,842	23,528	43.31%	42.76%	43.03%
16,449	16,606	33,055	48.16%	48.48%	48.32%
9,653	9,833	19,486	44.19%	42.92%	43.56%
13,494	13,714	27,208	44.61%	43.64%	44.12%
8,113	8,732	16,845	61.90%	60.70%	61.29%
6,096	6,199	12,295	48.09%	48.32%	48.21%
9,660	9,607	19,267	46.39%	46.74%	46.57%
16,506	17,766	34,272	46.66%	45.11%	45.87%
21,761	23,368	45,129	51.36%	49.73%	50.53%
16,281	17,290	33,571	53.07%	51.61%	52.33%
47,976	47,446	95,422	50.90%	50.28%	50.60%
34,272	35,252	69,524	48.01%	46.14%	47.08%
15,838	14,977	30,815	45.27%	45.04%	45.16%
6,190	6,534	12,724	46.12%	44.54%	45.32%
12,633	13,119	25,752	55.13%	53.50%	54.31%
8,708	9,308	18,016	49.75%	46.93%	48.33%
11,538	12,576	24,114	48.90%	46.78%	47.81%
23,167	24,271	47,438	45.40%	43.74%	44.57%
12,717	12,555	25,272	41.67%	40.85%	41.26%
9,099	9,305	18,404	45.58%	44.24%	44.91%
6,630	6,145	12,775	61.67%	63.62%	62.63%
9,021	9,605	18,626	46.71%	44.61%	45.65%
24,067	21,990	46,057	40.19%	41.30%	40.72%
7,648	8,266	15,914	44.87%	40.69%	42.78%
11,204	11,337	22,541	42.86%	40.88%	41.88%
11,082	11,324	22,406	47.81%	46.96%	47.38%
11,612	11,924	23,536	43.28%	41.62%	42.45%
7,501	7,819	15,320	43.18%	42.01%	42.59%
3,456	3,548	7,004	48.12%	47.08%	47.60%
4,079	4,294	8,373	49.86%	48.53%	49.19%
7,452	7,764	15,216	53.08%	50.51%	51.80%
3,049	3,444	6,493	56.59%	51.81%	54.18%
3,656	3,137	6,793	43.68%	48.11%	45.82%
10,648	10,707	21,355	46.90%	46.80%	46.85%
2,028	2,153	4,181	44.48%	42.54%	43.50%
4,573	4,573	9,146	47.21%	46.29%	46.76%
1,851	1,889	3,740	48.18%	46.11%	47.15%
5,748	5,714	11,462	43.45%	42.48%	42.97%
3,186	3,402	6,588	52.98%	51.61%	52.29%

ア(イ) 市町村別(在外)

市町村名	選挙当日の有権者数			投票者数		
	男	女	計	男	女	計
県計	686	916	1,602	140	196	336
市計	641	851	1,492	130	188	318
町村計	45	65	110	10	8	18
水戸市	53	91	144	15	21	36
日立市	40	42	82	5	11	16
土浦市	30	53	83	4	9	13
古河市	13	35	48	2	10	12
石岡市	12	16	28	2	2	4
結城市	7	17	24	2	7	9
龍ヶ崎市	8	27	35	2	8	10
下妻市	1	8	9	0	3	3
常総市	14	19	33	1	3	4
常陸太田市	10	21	31	2	5	7
高萩市	6	6	12	0	1	1
北茨城市	13	9	22	5	1	6
笠間市	11	26	37	0	3	3
取手市	37	50	87	10	12	22
牛久市	51	42	93	7	11	18
つくば市	134	151	285	36	27	63
ひたちなか市	45	38	83	8	6	14
鹿嶋市	9	10	19	2	2	4
潮来市	2	6	8	1	2	3
守谷市	38	24	62	8	5	13
常陸大宮市	5	15	20	0	2	2
那珂市	6	13	19	0	3	3
筑西市	16	20	36	1	3	4
坂東市	7	14	21	2	2	4
稲敷市	10	17	27	1	2	3
かすみがうら市	9	9	18	3	2	5
桜川市	2	8	10	0	2	2
神栖市	20	21	41	5	6	11
行方市	5	5	10	0	1	1
銚田市	7	9	16	0	2	2
つくばみらい市	14	13	27	6	9	15
小美玉市	6	16	22	0	5	5
茨城町	3	7	10	0	1	1
大洗町	4	4	8	0	1	1
城里町	1	3	4	1	0	1
東海村	16	12	28	6	3	9
大子町	0	6	6	0	0	0
美浦村	3	4	7	0	0	0
阿見町	5	8	13	1	2	3
河内町	1	2	3	0	0	0
八千代町	3	0	3	1	0	1
五霞町	0	0	0	0	0	0
境町	5	7	12	0	0	0
利根町	4	12	16	1	1	2

棄権者数			投票率		
男	女	計	男	女	計
546	720	1,266	20.41%	21.40%	20.97%
511	663	1,174	20.28%	22.09%	21.31%
35	57	92	22.22%	12.31%	16.36%
38	70	108	28.30%	23.08%	25.00%
35	31	66	12.50%	26.19%	19.51%
26	44	70	13.33%	16.98%	15.66%
11	25	36	15.38%	28.57%	25.00%
10	14	24	16.67%	12.50%	14.29%
5	10	15	28.57%	41.18%	37.50%
6	19	25	25.00%	29.63%	28.57%
1	5	6	0.00%	37.50%	33.33%
13	16	29	7.14%	15.79%	12.12%
8	16	24	20.00%	23.81%	22.58%
6	5	11	0.00%	16.67%	8.33%
8	8	16	38.46%	11.11%	27.27%
11	23	34	0.00%	11.54%	8.11%
27	38	65	27.03%	24.00%	25.29%
44	31	75	13.73%	26.19%	19.35%
98	124	222	26.87%	17.88%	22.11%
37	32	69	17.78%	15.79%	16.87%
7	8	15	22.22%	20.00%	21.05%
1	4	5	50.00%	33.33%	37.50%
30	19	49	21.05%	20.83%	20.97%
5	13	18	0.00%	13.33%	10.00%
6	10	16	0.00%	23.08%	15.79%
15	17	32	6.25%	15.00%	11.11%
5	12	17	28.57%	14.29%	19.05%
9	15	24	10.00%	11.76%	11.11%
6	7	13	33.33%	22.22%	27.78%
2	6	8	0.00%	25.00%	20.00%
15	15	30	25.00%	28.57%	26.83%
5	4	9	0.00%	20.00%	10.00%
7	7	14	0.00%	22.22%	12.50%
8	4	12	42.86%	69.23%	55.56%
6	11	17	0.00%	31.25%	22.73%
3	6	9	0.00%	14.29%	10.00%
4	3	7	0.00%	25.00%	12.50%
0	3	3	100.00%	0.00%	25.00%
10	9	19	37.50%	25.00%	32.14%
0	6	6	0.00%	0.00%	0.00%
3	4	7	0.00%	0.00%	0.00%
4	6	10	20.00%	25.00%	23.08%
1	2	3	0.00%	0.00%	0.00%
2	0	2	33.33%	0.00%	33.33%
0	0	0	0.00%	0.00%	0.00%
5	7	12	0.00%	0.00%	0.00%
3	11	14	25.00%	8.33%	12.50%

イ(ア)投票者の内訳(普通、期日前、不在者)(国内+在外)

市町村名	投票者					
	普通投票者			期日前投票者		
	男	女	計	男	女	計
県計	330,717	300,950	631,667	239,012	259,852	498,864
市計	300,336	273,718	574,054	216,638	235,546	452,184
町村計	30,381	27,232	57,613	22,374	24,306	46,680
水戸市	30,656	30,042	60,698	22,380	24,814	47,194
日立市	18,938	16,416	35,354	16,071	17,576	33,647
土浦市	15,682	14,033	29,715	11,510	13,054	24,564
古河市	15,034	13,608	28,642	9,959	11,124	21,083
石岡市	7,507	6,775	14,282	6,209	6,773	12,982
結城市	5,420	5,033	10,453	3,430	3,696	7,126
龍ケ崎市	9,250	8,502	17,752	5,982	7,050	13,032
下妻市	3,815	3,144	6,959	3,812	4,237	8,049
常総市	6,149	5,397	11,546	4,687	5,164	9,851
常陸太田市	6,191	5,476	11,667	6,929	7,974	14,903
高萩市	3,198	2,914	6,112	2,399	2,835	5,234
北茨城市	3,800	3,404	7,204	4,483	4,942	9,425
笠間市	7,819	7,197	15,016	6,532	7,278	13,810
取手市	14,525	13,916	28,441	8,340	9,054	17,394
牛久市	10,940	10,334	21,274	7,401	8,013	15,414
つくば市	30,526	27,285	57,811	18,914	20,411	39,325
ひたちなか市	19,196	17,516	36,712	12,281	12,526	24,807
鹿嶋市	6,398	5,707	12,105	6,565	6,449	13,014
潮来市	2,844	2,578	5,422	2,431	2,654	5,085
守谷市	11,499	10,936	22,435	3,963	4,089	8,052
常陸大宮市	4,548	3,897	8,445	4,021	4,266	8,287
那珂市	5,889	5,444	11,333	5,076	5,528	10,604
筑西市	11,560	10,426	21,986	7,624	8,349	15,973
坂東市	5,182	4,445	9,627	3,871	4,196	8,067
稲敷市	4,210	3,711	7,921	3,368	3,638	7,006
かすみがうら市	6,168	5,650	11,818	4,424	5,005	9,429
桜川市	3,852	3,337	7,189	3,992	4,321	8,313
神栖市	10,502	9,637	20,139	5,593	5,714	11,307
行方市	3,343	2,785	6,128	2,850	2,851	5,701
鉾田市	3,865	3,208	7,073	4,489	4,545	9,034
つくばみらい市	6,634	6,250	12,884	3,485	3,732	7,217
小美玉市	5,196	4,715	9,911	3,567	3,688	7,255
茨城町	2,784	2,289	5,073	2,891	3,340	6,231
大洗町	1,662	1,540	3,202	1,518	1,597	3,115
城里町	2,163	1,993	4,156	1,883	2,041	3,924
東海村	5,000	4,319	9,319	3,378	3,560	6,938
大子町	2,141	1,812	3,953	1,785	1,823	3,608
美浦村	1,397	1,231	2,628	1,416	1,662	3,078
阿見町	5,794	5,575	11,369	3,558	3,805	7,363
河内町	1,125	1,029	2,154	497	557	1,054
八千代町	2,352	2,067	4,419	1,726	1,866	3,592
五霞町	1,130	1,009	2,139	587	605	1,192
境町	2,707	2,352	5,059	1,699	1,856	3,555
利根町	2,126	2,016	4,142	1,436	1,594	3,030

者 数						投票者のうち		
不在者投票			投票者数計			仮投票	不在者投票	
男	女	計	男	女	計		不受理	拒否
3,448	3,774	7,222	573,177	564,576	1,137,753	1	1	0
3,154	3,488	6,642	520,128	512,752	1,032,880	1	1	0
294	286	580	53,049	51,824	104,873	0	0	0
435	461	896	53,471	55,317	108,788	0	0	0
281	255	536	35,290	34,247	69,537	0	0	0
161	211	372	27,353	27,298	54,651	0	0	0
118	144	262	25,111	24,876	49,987	0	0	0
122	122	244	13,838	13,670	27,508	0	0	0
78	117	195	8,928	8,846	17,774	0	0	0
51	72	123	15,283	15,624	30,907	0	0	0
15	14	29	7,642	7,395	15,037	0	1	0
32	57	89	10,868	10,618	21,486	0	0	0
61	39	100	13,181	13,489	26,670	0	0	0
50	47	97	5,647	5,796	11,443	0	0	0
77	85	162	8,360	8,431	16,791	1	0	0
85	127	212	14,436	14,602	29,038	0	0	0
114	148	262	22,979	23,118	46,097	0	0	0
69	90	159	18,410	18,437	36,847	0	0	0
304	288	592	49,744	47,984	97,728	0	0	0
172	153	325	31,649	30,195	61,844	0	0	0
139	116	255	13,102	12,272	25,374	0	0	0
23	15	38	5,298	5,247	10,545	0	0	0
60	68	128	15,522	15,093	30,615	0	0	0
51	69	120	8,620	8,232	16,852	0	0	0
75	80	155	11,040	11,052	22,092	0	0	0
81	98	179	19,265	18,873	38,138	0	0	0
33	28	61	9,086	8,669	17,755	0	0	0
42	34	76	7,620	7,383	15,003	0	0	0
74	92	166	10,666	10,747	21,413	0	0	0
63	77	140	7,907	7,735	15,642	0	0	0
75	118	193	16,170	15,469	31,639	0	0	0
32	36	68	6,225	5,672	11,897	0	0	0
49	86	135	8,403	7,839	16,242	0	0	0
34	42	76	10,153	10,024	20,177	0	0	0
98	99	197	8,861	8,502	17,363	0	0	0
25	36	61	5,700	5,665	11,365	0	0	0
26	20	46	3,206	3,157	6,363	0	0	0
11	14	25	4,057	4,048	8,105	0	0	0
51	44	95	8,429	7,923	16,352	0	0	0
49	68	117	3,975	3,703	7,678	0	0	0
22	16	38	2,835	2,909	5,744	0	0	0
52	38	90	9,404	9,418	18,822	0	0	0
3	8	11	1,625	1,594	3,219	0	0	0
12	9	21	4,090	3,942	8,032	0	0	0
4	2	6	1,721	1,616	3,337	0	0	0
11	12	23	4,417	4,220	8,637	0	0	0
28	19	47	3,590	3,629	7,219	0	0	0

イ(イ) 投票者の内訳（普通、期日前、不在者）（在外）

市町村名	投 票					
	普 通 投 票			期 日 前 投 票		
	男	女	計	男	女	計
県 計	131	186	317	7	10	17
市 計	122	179	301	6	9	15
町 村 計	9	7	16	1	1	2
水 戸 市	13	18	31	2	3	5
日 立 市	5	11	16	0	0	0
土 浦 市	4	9	13	0	0	0
古 河 市	2	9	11	0	1	1
石 岡 市	2	2	4	0	0	0
結 城 市	1	6	7	1	1	2
龍 ケ 崎 市	2	8	10	0	0	0
下 妻 市	0	3	3	0	0	0
常 総 市	1	3	4	0	0	0
常 陸 太 田 市	1	4	5	0	1	1
高 萩 市	0	1	1	0	0	0
北 茨 城 市	5	1	6	0	0	0
笠 間 市	0	3	3	0	0	0
取 手 市	8	12	20	2	0	2
牛 久 市	7	11	18	0	0	0
つ く ば 市	34	25	59	1	2	3
ひ たち な か 市	8	6	14	0	0	0
鹿 嶋 市	2	2	4	0	0	0
潮 来 市	1	2	3	0	0	0
守 谷 市	8	5	13	0	0	0
常 陸 大 宮 市	0	2	2	0	0	0
那 珂 市	0	2	2	0	1	1
筑 西 市	1	3	4	0	0	0
坂 東 市	2	2	4	0	0	0
稲 敷 市	1	2	3	0	0	0
か す み が う ら 市	3	2	5	0	0	0
桜 川 市	0	2	2	0	0	0
神 栖 市	5	6	11	0	0	0
行 方 市	0	1	1	0	0	0
鉾 田 市	0	2	2	0	0	0
つ く ば み ら い 市	6	9	15	0	0	0
小 美 玉 市	0	5	5	0	0	0
茨 城 町	0	1	1	0	0	0
大 洗 町	0	1	1	0	0	0
城 里 町	1	0	1	0	0	0
東 海 村	5	2	7	1	1	2
大 子 町	0	0	0	0	0	0
美 浦 村	0	0	0	0	0	0
阿 見 町	1	2	3	0	0	0
河 内 町	0	0	0	0	0	0
八 千 代 町	1	0	1	0	0	0
五 霞 町	0	0	0	0	0	0
境 町	0	0	0	0	0	0
利 根 町	1	1	2	0	0	0

者 数						投票者のうち		
不在者投票			投票者数計			仮投票	不在者投票	
男	女	計	男	女	計		不受理	拒否
2	0	2	140	196	336	0	1	0
2	0	2	130	188	318	0	1	0
0	0	0	10	8	18	0	0	0
0	0	0	15	21	36	0	0	0
0	0	0	5	11	16	0	0	0
0	0	0	4	9	13	0	0	0
0	0	0	2	10	12	0	0	0
0	0	0	2	2	4	0	0	0
0	0	0	2	7	9	0	0	0
0	0	0	2	8	10	0	0	0
0	0	0	0	3	3	0	1	0
0	0	0	1	3	4	0	0	0
1	0	1	2	5	7	0	0	0
0	0	0	0	1	1	0	0	0
0	0	0	5	1	6	0	0	0
0	0	0	0	3	3	0	0	0
0	0	0	10	12	22	0	0	0
0	0	0	7	11	18	0	0	0
1	0	1	36	27	63	0	0	0
0	0	0	8	6	14	0	0	0
0	0	0	2	2	4	0	0	0
0	0	0	1	2	3	0	0	0
0	0	0	8	5	13	0	0	0
0	0	0	0	2	2	0	0	0
0	0	0	0	3	3	0	0	0
0	0	0	1	3	4	0	0	0
0	0	0	2	2	4	0	0	0
0	0	0	1	2	3	0	0	0
0	0	0	3	2	5	0	0	0
0	0	0	0	2	2	0	0	0
0	0	0	5	6	11	0	0	0
0	0	0	0	1	1	0	0	0
0	0	0	0	2	2	0	0	0
0	0	0	6	9	15	0	0	0
0	0	0	0	5	5	0	0	0
0	0	0	0	1	1	0	0	0
0	0	0	0	1	1	0	0	0
0	0	0	1	0	1	0	0	0
0	0	0	6	3	9	0	0	0
0	0	0	0	0	0	0	0	0
0	0	0	0	0	0	0	0	0
0	0	0	1	2	3	0	0	0
0	0	0	0	0	0	0	0	0
0	0	0	1	0	1	0	0	0
0	0	0	0	0	0	0	0	0
0	0	0	0	0	0	0	0	0
0	0	0	1	1	2	0	0	0

3 開票

(1) 総括表

届出 番号	政党等の名称	得票総数 [ア+イ]		政党等の得票総数	名簿登載者(特定枠除く)の得票総数
			得票率	[ア]	[イ]
1	幸福実現党	2,205.000	0.20	1,859.000	346.000
2	日本維新の会	146,387.907	13.23	127,205.000	19,182.907
3	れいわ新選組	43,045.800	3.89	37,884.000	5,161.800
4	公明党	146,359.826	13.23	72,273.000	74,086.826
5	ごぼうの党	4,039.031	0.37	3,753.990	285.041
6	立憲民主党	118,463.329	10.71	89,029.872	29,433.457
7	国民民主党	67,627.360	6.11	43,181.085	24,446.275
8	参政党	32,736.487	2.96	25,014.000	7,722.487
9	日本第一党	1,891.823	0.17	1,316.000	575.823
10	日本共産党	62,998.746	5.70	58,156.000	4,842.746
11	新党くにもり	1,256.000	0.11	981.000	275.000
12	自由民主党	428,199.093	38.71	316,350.000	111,849.093
13	社会民主党	25,107.616	2.27	19,011.000	6,096.616
14	NHK党	24,880.653	2.25	16,269.000	8,611.653
15	維新政党・新風	950.000	0.09	754.000	196.000
	合 計	1,106,148.671		813,036.947	293,111.724

開 票 内 訳		票 数
(A)	得票総数 [(a)+(b)]	1,106,148.671
	(a) 政党等の得票総数	813,036.947
	(b) 名簿登載者(特定枠除く)の得票総数	293,111.724
(B)	按分の際、切り捨てた票数	0.329
(C)	何れの政党等・名簿登載者にも属しない票数	2
(D)	有効投票数 [(A)+(B)+(C)]	1,106,151
(E)	無効投票数	31,588
(F)	投票総数 [(D)+(E)]	1,137,739
	無効投票率 [(E)/(F) × 100]	2.78
(G)	不受理	1
	持ち帰り	14
	その他	-1
	投票者総数 [(F)+(G)]	1,137,753

(2) 名簿届出政党等別市町村別得票数

届出番号 政党等名 開票区名	1			2			3		
	幸福実現党			日本維新の会			れいわ新選組		
	得票総数	政党等の 得票総数	名簿登載者(特定 枠除く)の得票総数	得票総数	政党等の 得票総数	名簿登載者(特定 枠除く)の得票総数	得票総数	政党等の 得票総数	名簿登載者(特定 枠除く)の得票総数
県計	2,205,000	1,859,000	346,000	146,387,907	127,205,000	19,182,907	43,045,800	37,884,000	5,161,800
市計	2,000,000	1,684,000	316,000	134,314,635	116,738,000	17,576,635	39,427,118	34,666,000	4,761,118
町村計	205,000	175,000	30,000	12,073,272	10,467,000	1,606,272	3,618,682	3,218,000	400,682
水戸市	230,000	196,000	34,000	13,690,221	12,501,000	1,189,221	4,003,679	3,521,000	482,679
日立市	92,000	78,000	14,000	7,646,702	6,807,000	839,702	2,001,183	1,778,000	223,183
土浦市	117,000	99,000	18,000	6,856,199	6,002,000	854,199	2,379,467	2,068,000	311,467
古河市	213,000	186,000	27,000	6,717,367	5,700,000	1,017,367	2,019,687	1,772,000	247,687
石岡市	61,000	53,000	8,000	3,365,604	2,880,000	485,604	1,049,705	934,000	115,705
結城市	29,000	28,000	1,000	2,368,035	2,157,000	211,035	733,131	660,000	73,131
龍ヶ崎市	41,000	27,000	14,000	4,833,066	3,841,000	992,066	1,275,477	1,068,000	207,477
下妻市	28,000	22,000	6,000	1,706,522	1,524,000	182,522	540,033	480,000	60,033
常総市	27,000	25,000	2,000	2,638,534	2,293,000	345,534	876,309	780,000	96,309
常陸太田市	43,000	34,000	9,000	3,142,475	2,770,000	372,475	734,434	646,000	88,434
高萩市	13,000	10,000	3,000	1,223,469	1,097,000	126,469	377,147	328,000	49,147
北茨城市	73,000	67,000	6,000	1,817,558	1,640,000	177,558	561,099	507,000	54,099
笠間市	56,000	44,000	12,000	3,328,279	3,080,000	248,279	1,123,209	1,016,000	107,209
取手市	102,000	89,000	13,000	7,232,999	5,447,000	1,785,999	1,861,288	1,660,000	201,288
牛久市	52,000	46,000	6,000	6,102,444	5,089,000	1,013,444	1,440,570	1,212,000	228,570
つくば市	153,000	127,000	26,000	13,974,005	12,060,000	1,914,005	4,553,513	3,916,000	637,513
ひたちなか市	98,000	74,000	24,000	8,650,172	7,642,000	1,008,172	2,210,358	1,889,000	321,358
鹿嶋市	53,000	42,000	11,000	3,121,143	2,842,000	279,143	899,060	817,000	82,060
潮来市	26,000	23,000	3,000	1,107,000	1,008,000	99,000	357,878	308,000	49,878
守谷市	55,000	48,000	7,000	5,159,000	4,706,000	453,000	1,366,077	1,222,000	144,077
常陸大宮市	17,000	13,000	4,000	1,686,999	1,488,000	198,999	510,281	460,000	50,281
那珂市	25,000	20,000	5,000	3,021,999	2,662,000	359,999	776,069	700,000	76,069
筑西市	70,000	57,000	13,000	4,589,684	3,923,000	666,684	1,473,338	1,314,000	159,338
坂東市	34,000	28,000	6,000	1,946,406	1,703,000	243,406	689,484	615,000	74,484
稲敷市	13,000	9,000	4,000	1,738,046	1,448,000	290,046	487,192	435,000	52,192
かずみがうら市	28,000	24,000	4,000	2,607,387	2,257,000	350,387	751,094	681,000	70,094
桜川市	26,000	20,000	6,000	1,747,395	1,552,000	195,395	516,115	468,000	48,115
神栖市	67,000	56,000	11,000	4,260,629	3,642,000	618,629	1,390,134	1,240,000	150,134
行方市	31,000	28,000	3,000	1,262,579	1,116,000	146,579	394,530	351,000	43,530
鉾田市	48,000	44,000	4,000	1,764,749	1,591,000	173,749	618,510	538,000	80,510
つくばみらい市	37,000	32,000	5,000	2,875,969	2,443,000	432,969	776,067	677,000	99,067
小美玉市	42,000	35,000	7,000	2,131,999	1,827,000	304,999	681,000	605,000	76,000
茨城町	10,000	9,000	1,000	1,413,250	1,191,000	222,250	404,286	353,000	51,286
大洗町	8,000	6,000	2,000	656,999	587,000	69,999	218,145	195,000	23,145
城里町	12,000	11,000	1,000	768,427	686,000	82,427	235,372	199,000	36,372
東海村	24,000	18,000	6,000	1,867,600	1,710,000	157,600	443,139	390,000	53,139
大子町	27,000	24,000	3,000	632,000	514,000	118,000	170,000	157,000	13,000
美浦村	5,000	5,000	0,000	610,000	547,000	63,000	204,099	180,000	24,099
阿見町	58,000	52,000	6,000	2,526,999	2,240,000	286,999	803,173	722,000	81,173
河内町	4,000	2,000	2,000	390,000	310,000	80,000	110,062	102,000	8,062
八千代町	13,000	11,000	2,000	838,999	717,000	121,999	296,078	256,000	40,078
五霞町	12,000	9,000	3,000	347,000	305,000	42,000	116,105	103,000	13,105
境町	17,000	15,000	2,000	898,999	805,000	93,999	337,088	303,000	34,088
利根町	15,000	13,000	2,000	1,122,999	855,000	267,999	281,135	258,000	23,135

届出番号 政党等名 開票区名	4			5			6		
	公明党			ごぼうの党			立憲民主党		
	得票総数	政党等の 得票総数	名簿登載者(特定 枠除く)の得票総数	得票総数	政党等の 得票総数	名簿登載者(特定 枠除く)の得票総数	得票総数	政党等の 得票総数	名簿登載者(特定 枠除く)の得票総数
県計	146,359.826	72,273.000	74,086.826	4,039.031	3,753.990	285.041	118,463.329	89,029.872	29,433.457
市計	131,100.708	64,674.000	66,426.708	3,694.753	3,437.740	257.013	108,579.495	81,374.634	27,204.861
町村計	15,259.118	7,599.000	7,660.118	344.278	316.250	28.028	9,883.834	7,655.238	2,228.596
水戸市	12,981.000	6,470.000	6,511.000	350.024	334.024	16.000	11,575.940	8,773.940	2,802.000
日立市	9,759.037	4,600.000	5,159.037	186.000	170.000	16.000	7,923.374	5,734.406	2,188.968
土浦市	7,658.135	3,584.000	4,074.135	226.000	216.000	10.000	6,141.482	4,882.280	1,259.202
古河市	8,321.701	3,461.000	4,860.701	204.285	187.285	17.000	4,844.730	3,706.863	1,137.867
石岡市	3,195.007	1,742.000	1,453.007	85.000	80.000	5.000	3,164.127	2,509.127	655.000
結城市	1,977.000	1,076.000	901.000	63.000	59.000	4.000	2,000.857	1,600.857	400.000
龍ヶ崎市	4,323.199	1,675.000	2,648.199	98.000	89.000	9.000	3,356.850	2,508.760	848.090
下妻市	1,991.000	1,068.000	923.000	56.000	54.000	2.000	1,279.843	947.843	332.000
常総市	3,020.031	1,449.000	1,571.031	69.000	64.000	5.000	2,184.684	1,602.684	582.000
常陸太田市	2,544.307	1,833.000	711.307	64.000	58.000	6.000	2,544.766	1,959.695	585.071
高萩市	1,653.000	942.000	711.000	37.000	31.000	6.000	1,299.932	954.964	344.968
北茨城市	2,590.300	1,402.000	1,188.300	65.000	60.000	5.000	1,897.260	1,214.292	682.968
笠間市	3,264.012	1,913.000	1,351.012	101.000	95.000	6.000	3,228.021	2,524.021	704.000
取手市	5,841.000	2,701.000	3,140.000	153.000	142.000	11.000	5,196.653	4,102.653	1,094.000
牛久市	3,856.000	1,708.000	2,148.000	110.000	102.000	8.000	4,273.956	3,288.956	985.000
つくば市	9,483.069	4,682.000	4,801.069	429.031	390.031	39.000	10,663.829	8,200.954	2,462.875
ひたちなか市	7,111.097	3,220.000	3,891.097	209.000	189.000	20.000	6,128.272	4,555.310	1,572.962
鹿嶋市	4,141.037	1,850.000	2,291.037	102.000	89.000	13.000	3,322.229	1,892.233	1,429.996
潮来市	1,493.000	707.000	786.000	27.000	24.000	3.000	1,081.730	678.743	402.987
守谷市	2,919.000	1,568.000	1,351.000	117.000	114.000	3.000	3,378.663	2,662.663	716.000
常陸大宮市	2,323.000	1,564.000	759.000	46.000	44.000	2.000	1,591.094	1,201.062	390.032
那珂市	2,268.000	1,288.000	980.000	75.000	71.000	4.000	2,345.129	1,749.259	595.870
筑西市	4,636.060	2,413.000	2,223.060	148.000	139.000	9.000	3,525.684	2,615.710	909.974
坂東市	2,667.388	1,228.000	1,439.388	70.013	64.000	6.013	1,575.782	1,222.782	353.000
稲敷市	2,911.000	1,236.000	1,675.000	42.000	41.000	1.000	1,153.478	832.578	320.900
かすみがうら市	2,227.609	1,287.000	940.609	100.000	96.000	4.000	2,112.780	1,777.864	334.916
桜川市	2,325.000	1,351.000	974.000	56.400	50.400	6.000	1,441.638	1,065.638	376.000
神栖市	5,114.483	2,225.000	2,889.483	157.000	149.000	8.000	3,032.968	1,841.996	1,190.972
行方市	1,340.000	816.000	524.000	39.000	38.000	1.000	1,125.210	814.210	311.000
銚田市	2,358.500	1,174.000	1,184.500	62.000	59.000	3.000	1,574.057	1,181.904	392.153
つくばみらい市	2,771.000	1,389.000	1,382.000	79.000	75.000	4.000	2,012.375	1,499.375	513.000
小美玉市	2,036.736	1,052.000	984.736	69.000	64.000	5.000	1,602.102	1,271.012	331.090
茨城町	1,566.000	849.000	717.000	29.000	25.000	4.000	974.195	763.195	211.000
大洗町	945.000	533.000	412.000	21.000	20.000	1.000	526.627	384.127	142.500
城里町	1,464.666	791.000	673.666	27.028	24.000	3.028	760.474	585.474	175.000
東海村	1,812.000	910.000	902.000	54.000	51.000	3.000	1,520.050	1,150.954	369.096
大子町	1,068.142	644.000	424.142	17.250	13.250	4.000	721.214	505.214	216.000
美浦村	1,335.000	458.000	877.000	14.000	14.000	0.000	437.515	356.515	81.000
阿見町	2,650.695	1,131.000	1,519.695	57.000	53.000	4.000	1,829.613	1,415.613	414.000
河内町	552.000	262.000	290.000	7.000	6.000	1.000	260.250	200.250	60.000
八千代町	1,080.000	623.000	457.000	46.000	43.000	3.000	661.335	519.335	142.000
五霞町	582.000	306.000	276.000	9.000	9.000	0.000	317.009	264.009	53.000
境町	1,253.615	650.000	603.615	41.000	39.000	2.000	950.113	737.113	213.000
利根町	950.000	442.000	508.000	22.000	19.000	3.000	925.439	773.439	152.000

開票区名	届出番号 政党等名	7			8			9		
		国民民主党			参政党			日本第一党		
		得票総数	政党等の 得票総数	名簿登載者(特定 枠除く)の得票総数	得票総数	政党等の 得票総数	名簿登載者(特定 枠除く)の得票総数	得票総数	政党等の 得票総数	名簿登載者(特定 枠除く)の得票総数
県計		67,627.360	43,181.085	24,446.275	32,736.487	25,014.000	7,722.487	1,891.823	1,316.000	575.823
市計		62,250.471	39,857.334	22,393.137	30,072.612	22,923.000	7,149.612	1,732.205	1,207.000	525.205
町村計		5,376.889	3,323.751	2,053.138	2,663.875	2,091.000	572.875	159.618	109.000	50.618
水戸市		6,785.059	4,268.059	2,517.000	3,320.417	2,532.000	788.417	165.583	115.000	50.583
日立市		10,029.555	5,824.593	4,204.962	1,611.000	1,212.000	399.000	112.000	72.000	40.000
土浦市		2,922.415	1,967.719	954.696	1,684.105	1,248.000	436.105	81.159	58.000	23.159
古河市		2,198.127	1,369.136	828.991	1,502.000	1,125.000	377.000	102.631	73.000	29.631
石岡市		1,254.864	758.872	495.992	808.000	630.000	178.000	50.000	33.000	17.000
結城市		854.142	521.142	333.000	603.142	453.000	150.142	42.000	28.000	14.000
龍ヶ崎市		1,458.220	999.239	458.981	1,052.000	784.000	268.000	45.000	28.000	17.000
下妻市		602.008	393.156	208.852	415.000	327.000	88.000	37.500	29.000	8.500
常総市		779.283	514.315	264.968	592.101	462.000	130.101	46.000	34.000	12.000
常陸太田市		1,335.304	717.304	618.000	578.000	456.000	122.000	40.000	31.000	9.000
高萩市		988.035	687.035	301.000	212.428	159.000	53.428	14.000	10.000	4.000
北茨城市		1,273.707	893.707	380.000	326.782	249.000	77.782	24.000	20.000	4.000
笠間市		1,638.965	949.978	688.987	857.859	697.000	160.859	35.000	22.000	13.000
取手市		1,992.346	1,526.346	466.000	1,378.000	1,063.000	315.000	70.000	53.000	17.000
牛久市		2,006.043	1,436.043	570.000	1,118.000	781.000	337.000	64.000	40.000	24.000
つくば市		6,530.013	5,176.045	1,353.968	3,446.551	2,511.000	935.551	157.304	113.000	44.304
ひたちなか市		5,756.570	2,787.689	2,968.881	1,818.000	1,346.000	472.000	86.000	63.000	23.000
鹿嶋市		999.728	688.766	310.962	753.000	585.000	168.000	44.600	30.000	14.600
潮来市		351.256	234.256	117.000	279.000	220.000	59.000	11.000	8.000	3.000
守谷市		1,811.336	1,495.336	316.000	1,055.000	824.000	231.000	54.000	41.000	13.000
常陸大宮市		749.937	348.937	401.000	365.000	290.000	75.000	24.000	15.000	9.000
那珂市		1,371.740	732.740	639.000	562.459	450.000	112.459	35.000	29.000	6.000
筑西市		1,898.228	1,111.289	786.939	1,050.532	835.000	215.532	82.000	54.000	28.000
坂東市		522.217	357.217	165.000	419.472	331.000	88.472	34.714	20.000	14.714
稲敷市		432.421	332.421	100.000	353.634	274.000	79.634	26.600	20.000	6.600
かすみがうら市		819.125	512.135	306.990	469.060	386.000	83.060	38.000	27.000	11.000
桜川市		641.361	367.361	274.000	359.000	291.000	68.000	21.714	12.000	9.714
神栖市		1,443.003	963.003	480.000	1,125.542	864.000	261.542	67.400	52.000	15.400
行方市		378.789	256.789	122.000	311.580	250.000	61.580	16.000	9.000	7.000
鉾田市		633.095	397.095	236.000	456.000	359.000	97.000	38.000	20.000	18.000
つくばみらい市		1,080.624	833.624	247.000	679.000	523.000	156.000	28.000	18.000	10.000
小美玉市		712.955	435.987	276.968	510.948	406.000	104.948	39.000	30.000	9.000
茨城町		499.804	306.804	193.000	295.000	224.000	71.000	13.000	9.000	4.000
大洗町		291.153	186.872	104.281	179.000	136.000	43.000	16.218	8.000	8.218
城里町		330.525	200.525	130.000	170.875	146.000	24.875	7.000	5.000	2.000
東海村		2,139.045	1,193.045	946.000	431.000	340.000	91.000	25.400	17.000	8.400
大子町		160.642	111.785	48.857	138.000	108.000	30.000	6.000	4.000	2.000
美浦村		193.484	155.484	38.000	162.000	129.000	33.000	7.000	5.000	2.000
阿見町		821.386	581.386	240.000	525.000	404.000	121.000	30.000	18.000	12.000
河内町		93.750	66.750	27.000	57.000	44.000	13.000	7.000	7.000	0.000
八千代町		237.664	151.664	86.000	230.000	189.000	41.000	16.000	12.000	4.000
五霞町		77.990	49.990	28.000	59.000	43.000	16.000	7.000	7.000	0.000
境町		319.886	169.886	150.000	250.000	207.000	43.000	14.000	10.000	4.000
利根町		211.560	149.560	62.000	167.000	121.000	46.000	11.000	7.000	4.000

届出番号 政党等名 開票区名	10 日本共産党			11 新党くにもり			12 自由民主党		
	得票総数	政党等の 得票総数	名簿登載者(特定 枠除く)の得票総数	得票総数	政党等の 得票総数	名簿登載者(特定 枠除く)の得票総数	得票総数	政党等の 得票総数	名簿登載者(特定 枠除く)の得票総数
	県計	62,998.746	58,156.000	4,842.746	1,256.000	981.000	275.000	428,199.093	316,350.000
市計	57,902.914	53,470.000	4,432.914	1,132.000	882.000	250.000	385,538.068	285,581.000	99,957.068
町村計	5,095.832	4,686.000	409.832	124.000	99.000	25.000	42,661.025	30,769.000	11,892.025
水戸市	7,480.174	7,011.000	469.174	113.000	87.000	26.000	39,956.533	29,682.000	10,274.533
日立市	2,804.066	2,585.000	219.066	77.000	60.000	17.000	22,633.708	17,216.000	5,417.708
土浦市	2,951.104	2,699.000	252.104	60.000	48.000	12.000	19,446.160	14,054.000	5,392.160
古河市	2,747.242	2,572.000	175.242	56.000	45.000	11.000	17,501.165	13,196.000	4,305.165
石岡市	1,412.515	1,308.000	104.515	16.000	15.000	1.000	11,155.070	8,241.000	2,914.070
結城市	911.018	855.000	56.018	17.000	16.000	1.000	6,865.668	5,223.000	1,642.668
龍ヶ崎市	2,009.119	1,826.000	183.119	32.000	22.000	10.000	10,159.453	7,327.000	2,832.453
下妻市	833.000	760.000	73.000	16.000	12.000	4.000	6,579.964	4,877.000	1,702.964
常総市	1,201.000	1,107.000	94.000	19.000	18.000	1.000	8,587.551	6,634.000	1,953.551
常陸太田市	946.000	886.000	60.000	23.000	19.000	4.000	12,127.449	9,206.000	2,921.449
高萩市	488.031	453.000	35.031	10.000	9.000	1.000	4,280.325	3,072.000	1,208.325
北茨城市	784.030	731.000	53.030	16.000	9.000	7.000	6,182.987	4,529.000	1,653.987
笠間市	1,680.202	1,576.000	104.202	35.000	25.000	10.000	11,307.546	8,613.000	2,694.546
取手市	4,195.247	3,934.000	261.247	70.000	51.000	19.000	14,861.672	11,474.000	3,387.672
牛久市	2,750.578	2,512.000	238.578	47.000	34.000	13.000	12,282.308	9,143.000	3,139.308
つくば市	6,655.165	5,997.000	658.165	133.000	110.000	23.000	34,238.114	24,113.000	10,125.114
ひたちなか市	2,833.731	2,549.000	284.731	60.000	42.000	18.000	22,524.400	16,518.000	6,006.400
鹿嶋市	1,412.250	1,313.000	99.250	27.000	23.000	4.000	8,736.866	6,550.000	2,186.866
潮来市	385.000	358.000	27.000	14.000	14.000	0.000	4,710.120	3,037.000	1,673.120
守谷市	1,656.000	1,571.000	85.000	31.000	27.000	4.000	10,838.922	8,597.000	2,241.922
常陸大宮市	919.095	855.000	64.095	16.000	12.000	4.000	7,404.659	5,044.000	2,360.659
那珂市	1,005.161	944.000	61.161	24.000	19.000	5.000	9,034.435	6,727.000	2,307.435
筑西市	2,273.410	2,122.000	151.410	31.000	26.000	5.000	15,684.907	11,397.000	4,287.907
坂東市	821.057	753.000	68.057	16.000	13.000	3.000	7,584.677	5,472.000	2,112.677
稲敷市	629.181	573.000	56.181	17.000	13.000	4.000	6,178.094	4,577.000	1,601.094
かずみがうら市	1,076.394	1,013.000	63.394	17.000	12.000	5.000	9,128.654	7,437.000	1,691.654
桜川市	661.000	604.000	57.000	18.000	13.000	5.000	6,591.883	4,818.000	1,773.883
神栖市	1,106.575	994.000	112.575	46.000	31.000	15.000	11,773.040	9,152.000	2,621.040
行方市	395.518	369.000	26.518	10.000	6.000	4.000	5,673.789	3,860.000	1,813.789
銚田市	785.000	723.000	62.000	30.000	21.000	9.000	6,675.280	4,655.000	2,020.280
つくばみらい市	1,277.000	1,159.000	118.000	13.000	11.000	2.000	7,272.761	5,426.000	1,846.761
小美玉市	818.051	758.000	60.051	22.000	19.000	3.000	7,559.908	5,714.000	1,845.908
茨城町	560.344	505.000	55.344	20.000	14.000	6.000	4,784.700	3,465.000	1,319.700
大洗町	355.186	319.000	36.186	8.000	7.000	1.000	2,707.832	1,689.000	1,018.832
城里町	422.125	399.000	23.125	8.000	7.000	1.000	3,311.597	2,301.000	1,010.597
東海村	816.111	732.000	84.111	20.000	16.000	4.000	6,132.717	4,818.000	1,314.717
大子町	301.000	282.000	19.000	6.000	6.000	0.000	3,858.998	2,538.000	1,320.998
美浦村	255.000	240.000	15.000	5.000	2.000	3.000	2,151.900	1,446.000	705.900
阿見町	870.000	819.000	51.000	28.000	23.000	5.000	7,358.825	5,451.000	1,907.825
河内町	120.000	107.000	13.000	0.000	0.000	0.000	1,407.936	977.000	430.936
八千代町	338.024	316.000	22.024	4.000	4.000	0.000	3,565.896	2,648.000	917.896
五霞町	164.000	149.000	15.000	5.000	5.000	0.000	1,408.893	1,083.000	325.893
境町	351.042	315.000	36.042	11.000	8.000	3.000	3,432.867	2,406.000	1,026.867
利根町	543.000	503.000	40.000	9.000	7.000	2.000	2,538.864	1,947.000	591.864

開票区名	届出番号 政党等名	13			14			15			
		社会民主党			NHK党			維新政党・新風			
		得票総数	政党等の 得票総数	名簿登載者(特定 枠除く)の得票総数	得票総数	政党等の 得票総数	名簿登載者(特定 枠除く)の得票総数	得票総数	政党等の 得票総数	名簿登載者(特定 枠除く)の得票総数	
県	計	25,107,616	19,011,000	6,096,616	24,880,653	16,269,000	8,611,653	950,000	754,000	196,000	
市	計	23,091,295	17,443,000	5,648,295	22,731,450	14,822,000	7,909,450	876,000	695,000	181,000	
町	村	計	2,016,321	1,568,000	448,321	2,149,203	1,447,000	702,203	74,000	59,000	15,000
水戸市		2,786,538	2,037,000	749,538	2,352,821	1,462,000	890,821	80,000	64,000	16,000	
日立市		1,628,364	1,226,000	402,364	1,247,000	774,000	473,000	41,000	30,000	11,000	
土浦市		1,336,000	976,000	360,000	1,327,761	871,000	456,761	43,000	31,000	12,000	
古河市		830,000	652,000	178,000	1,271,051	816,000	455,051	34,000	31,000	3,000	
石岡市		584,600	435,000	149,600	583,500	414,000	169,500	35,000	30,000	5,000	
結城市		337,000	282,000	55,000	416,000	275,000	141,000	18,000	14,000	4,000	
龍ヶ崎市		627,000	476,000	151,000	798,607	497,000	301,607	36,000	26,000	10,000	
下妻市		225,030	178,000	47,030	294,093	196,000	98,093	12,000	10,000	2,000	
常総市		338,500	259,000	79,500	437,000	309,000	128,000	22,000	22,000	0,000	
常陸太田市		619,523	484,000	135,523	494,733	339,000	155,733	24,000	22,000	2,000	
高萩市		301,625	230,000	71,625	222,000	147,000	75,000	7,000	6,000	1,000	
北茨城市		351,569	280,000	71,569	311,700	197,000	114,700	30,000	27,000	3,000	
笠間市		882,000	704,000	178,000	603,896	433,000	170,896	14,000	13,000	1,000	
取手市		1,089,000	858,000	231,000	1,024,789	693,000	331,789	35,000	28,000	7,000	
牛久市		1,095,666	796,000	299,666	800,428	535,000	265,428	42,000	30,000	12,000	
つくば市		2,656,427	1,954,000	702,427	2,321,961	1,407,000	914,961	85,000	64,000	21,000	
ひたちなか市		1,591,057	1,098,000	493,057	1,325,333	772,000	553,333	46,000	36,000	10,000	
鹿嶋市		501,303	400,000	101,303	581,774	396,000	185,774	13,000	9,000	4,000	
潮来市		175,012	150,000	25,012	200,000	141,000	59,000	9,000	9,000	0,000	
守谷市		679,000	528,000	151,000	711,000	477,000	234,000	32,000	25,000	7,000	
常陸大宮市		352,000	282,000	70,000	321,928	238,000	83,928	13,000	9,000	4,000	
那珂市		532,000	418,000	114,000	424,000	282,000	142,000	15,000	12,000	3,000	
筑西市		717,525	527,000	190,525	838,621	551,000	287,621	34,000	28,000	6,000	
坂東市		223,166	175,000	48,166	453,611	309,000	144,611	15,000	12,000	3,000	
稲敷市		311,528	239,000	72,528	288,818	197,000	91,818	13,000	7,000	6,000	
かすみがうら市		371,821	299,000	72,821	449,066	329,000	120,066	13,000	8,000	5,000	
桜川市		316,888	230,000	86,888	293,600	199,000	94,600	18,000	14,000	4,000	
神栖市		391,203	307,000	84,203	854,010	551,000	303,010	36,000	29,000	7,000	
行方市		273,500	220,000	53,500	241,500	177,000	64,500	13,000	9,000	4,000	
鉾田市		280,250	211,000	69,250	458,555	320,000	138,555	17,000	16,000	1,000	
つくばみらい市		380,200	280,000	100,200	421,000	267,000	154,000	15,000	12,000	3,000	
小美玉市		306,000	252,000	54,000	361,294	251,000	110,294	16,000	12,000	4,000	
茨城町		230,750	181,000	49,750	240,666	155,000	85,666	9,000	8,000	1,000	
大洗町		107,000	85,000	22,000	125,833	88,000	37,833	4,000	2,000	2,000	
城里町		171,571	139,000	32,571	152,333	117,000	35,333	2,000	2,000	0,000	
東海村		365,000	280,000	85,000	321,933	218,000	103,933	14,000	13,000	1,000	
大子町		154,000	113,000	41,000	106,750	80,000	26,750	4,000	3,000	1,000	
美浦村		111,000	82,000	29,000	112,000	71,000	41,000	3,000	2,000	1,000	
阿見町		364,000	288,000	76,000	442,304	293,000	149,304	13,000	10,000	3,000	
河内町		48,000	40,000	8,000	53,000	30,000	23,000	4,000	4,000	0,000	
八千代町		137,000	104,000	33,000	204,000	134,000	70,000	9,000	5,000	4,000	
五霞町		47,000	38,000	9,000	59,000	34,000	25,000	1,000	1,000	0,000	
境町		113,000	92,000	21,000	204,384	135,000	69,384	4,000	3,000	1,000	
利根町		168,000	126,000	42,000	127,000	92,000	35,000	7,000	6,000	1,000	

届出 番号 整理 番号	10	政党等の名称	日本共産党	届出 番号 整理 番号	11	政党等の名称	新党くにもり	届出 番号 整理 番号	12	政党等の名称	自由民主党
		名簿登載者名	得票数			名簿登載者名	得票数			名簿登載者名	得票数
1		田村 智子	1,877.909	1		本間 奈々	245.000	1		藤井 一博	-
2		大門 みきし	288.000	2		三輪 和雄	30.000	2		梶原 大介	-
3		いわぶち 友	1,101.000					3		青山 繁晴	9,218.000
4		たけだ 良介	74.284					4		赤松 健	12,019.000
5		にひ そうへい	185.000					5		足立 としゆき	6,275.130
6		赤田 勝紀	26.000					6		あだち まさし	4,223.329
7		今村 あゆみ	109.000					7		有里 まほ	373.000
8		上里 清美	26.008					8		井上 よしゆき	2,513.479
9		片岡 朗	38.000					9		今井 絵理子	5,549.127
10		片山 和子	101.722					10		いわき 光英	1,135.000
11		来田 時子	17.000					11		ウト タカシ	2,608.000
12		小山 さき	201.000					12		えり アルフィヤ	768.000
13		佐々木 とし子	177.000					13		遠藤 奈央子	186.000
14		高橋 まきこ	53.450					14		小川 かつみ	3,408.518
15		富田 直樹	29.000					15		おだち もとゆき	478.000
16		西澤 博	19.009					16		おち 俊之	3,858.507
17		西田 さえ子	60.000					17		片山 さつき	7,865.256
18		花木 のりあき	27.000					18		神谷 まさゆき	2,596.347
19		深田 秀美	13.000					19		河村 けんいち	952.738
20		細野 真理	25.000					20		木村 よしお	1,635.385
21		堀川 朗子	21.000					21		進藤 金日子	3,827.000
22		丸本 ゆみこ	65.000					22		自見 はなこ	4,264.000
23		山本 のりこ	186.263					23		そのだ 修光	3,734.000
24		吉田 恭子	72.101					24		高原 あきこ	213.000
25		渡邊 喜代子	50.000					25		ともうり お	4,967.000
								26		長谷川 ひではる	13,162.160
								27		藤木 しんや	5,681.829
								28		ふじすえ 健三	820.000
								29		水おち 敏栄	1,798.000
								30		むこう山 じゅん	242.000
								31		山谷 えり子	3,765.298
								32		山田 宏	2,989.990
								33		吉岡 しんたろう	722.000
		合 計	4,842.746			合 計	275.000			合 計	111,849.093

(4) 名簿登載者別市町村別得票数

ア 幸福実現党

整理番号	1
開票区名/名簿登載者名	積 量子
県 計	346.000
市 計	316.000
町 村 計	30.000
水 戸 市	34.000
日 立 市	14.000
土 浦 市	18.000
古 河 市	27.000
石 岡 市	8.000
結 城 市	1.000
龍 ヶ 崎 市	14.000
下 妻 市	6.000
常 総 市	2.000
常 陸 太 田 市	9.000
高 萩 市	3.000
北 茨 城 市	6.000
笠 間 市	12.000
取 手 市	13.000
牛 久 市	6.000
つ く ば 市	26.000
ひ たち な か 市	24.000
鹿 嶋 市	11.000
潮 来 市	3.000
守 谷 市	7.000
常 陸 大 宮 市	4.000
那 珂 市	5.000
筑 西 市	13.000
坂 東 市	6.000
稲 敷 市	4.000
か す み が う ら 市	4.000
桜 川 市	6.000
神 栖 市	11.000
行 方 市	3.000
鉾 田 市	4.000
つ く ば み ら い 市	5.000
小 美 玉 市	7.000
茨 城 町	1.000
大 洗 町	2.000
城 里 町	1.000
東 海 村	6.000
大 子 町	3.000
美 浦 村	0.000
阿 見 町	6.000
河 内 町	2.000
八 千 代 町	2.000
五 霞 町	3.000
境 町	2.000
利 根 町	2.000

イ 日本維新の会

整理番号	1	2	3	4	5	6	7
開票区名/名簿登載者名	石井 あきら	石井 みつこ	後藤 ひとし	松浦 大悟	山口 かずゆき	木内 たかたね	井上 一徳
県 計	9,501.701	1,811.265	227.023	213.000	340.782	182.000	207.506
市 計	8,666.901	1,659.071	213.023	196.000	312.104	170.000	197.506
町 村 計	834.800	152.194	14.000	17.000	28.678	12.000	10.000
水戸市	451.056	104.943	19.000	20.000	18.461	20.000	21.345
日立市	345.441	83.558	11.000	14.000	19.666	14.000	7.037
土浦市	323.416	94.583	10.000	20.000	15.000	7.000	16.116
古河市	596.828	79.171	10.000	14.000	9.000	5.000	4.000
石岡市	145.966	38.033	27.000	2.000	6.400	7.000	8.205
結城市	66.000	25.000	3.000	2.000	5.000	1.000	2.000
龍ヶ崎市	679.759	59.240	10.000	10.000	8.000	1.000	5.067
下妻市	86.834	17.165	1.023	3.000	5.000	2.000	1.000
常総市	178.365	33.634	6.000	1.000	7.500	0.000	3.000
常陸太田市	192.869	37.130	11.000	4.000	10.476	2.000	5.000
高萩市	58.783	16.216	0.000	1.000	3.375	1.000	3.000
北茨城市	58.000	21.000	1.000	1.000	6.461	1.000	1.041
笠間市	101.111	28.888	1.000	2.000	5.000	1.000	6.187
取手市	1,435.560	83.439	9.000	6.000	13.000	8.000	7.000
牛久市	560.497	80.502	11.000	10.000	17.333	5.000	11.112
つくば市	749.453	212.546	22.000	30.000	38.644	21.000	22.404
ひたちなか市	417.199	151.800	12.000	12.000	19.000	12.000	13.173
鹿嶋市	114.992	29.007	3.000	2.000	7.700	5.000	2.044
潮来市	33.000	14.000	0.000	1.000	2.000	0.000	2.000
守谷市	211.000	29.000	4.000	6.000	7.000	4.000	6.000
常陸大宮市	77.182	19.817	7.000	5.000	4.000	4.000	5.000
那珂市	182.285	49.714	3.000	3.000	5.000	5.000	2.000
筑西市	285.217	81.782	8.000	4.000	13.500	5.000	6.153
坂東市	104.584	27.415	2.000	0.000	10.833	3.000	2.222
稲敷市	177.859	29.140	0.000	1.000	4.571	5.000	2.000
かすみがうら市	130.313	38.686	2.000	5.000	10.200	2.000	4.080
桜川市	92.973	24.026	3.000	3.000	6.111	2.000	2.000
神栖市	285.144	58.855	7.000	10.000	14.823	12.000	8.150
行方市	74.111	12.888	1.000	0.000	3.500	3.000	4.000
銚田市	71.816	16.183	1.000	2.000	3.750	3.000	4.000
つくばみらい市	249.637	34.362	4.000	2.000	4.800	4.000	7.170
小美玉市	129.651	27.348	4.000	0.000	7.000	5.000	4.000
茨城町	143.775	18.225	3.000	4.000	1.250	1.000	0.000
大洗町	31.818	3.181	0.000	2.000	5.000	0.000	0.000
城里町	40.869	6.130	1.000	1.000	6.428	0.000	0.000
東海村	62.000	20.000	5.000	0.000	0.000	2.000	2.000
大子町	43.500	14.500	1.000	0.000	3.000	2.000	0.000
美浦村	32.000	6.000	0.000	2.000	3.000	1.000	0.000
阿見町	119.309	35.690	3.000	5.000	2.000	2.000	4.000
河内町	64.600	3.400	0.000	0.000	0.000	0.000	1.000
八千代町	59.731	9.268	0.000	0.000	4.000	2.000	0.000
五霞町	16.000	8.000	0.000	1.000	0.000	1.000	1.000
境町	39.490	13.509	0.000	1.000	2.000	0.000	1.000
利根町	181.708	14.291	1.000	1.000	2.000	1.000	1.000

整理番号	8	9	10	11	12	13	14
開票区名/名簿登載者名	くしだ 誠一	青島 健太	飯田 サトシ	石田 たかし	猪瀬 直樹	上野 ほたる	金子 みちひと
県 計	492.000	563.000	247.000	346.000	703.000	172.000	772.000
市 計	454.000	527.000	232.000	313.000	651.000	160.000	719.000
町 村 計	38.000	36.000	15.000	33.000	52.000	12.000	53.000
水戸市	29.000	74.000	10.000	16.000	69.000	10.000	58.000
日立市	26.000	29.000	6.000	23.000	33.000	10.000	29.000
土浦市	35.000	21.000	20.000	14.000	43.000	6.000	46.000
古河市	22.000	33.000	5.000	12.000	24.000	13.000	5.000
石岡市	18.000	8.000	67.000	13.000	21.000	4.000	31.000
結城市	5.000	10.000	0.000	7.000	9.000	3.000	9.000
龍ヶ崎市	24.000	25.000	3.000	9.000	20.000	3.000	28.000
下妻市	3.000	3.000	1.000	0.000	8.000	2.000	3.000
常総市	6.000	10.000	7.000	8.000	8.000	0.000	18.000
常陸太田市	6.000	11.000	2.000	7.000	4.000	2.000	9.000
高萩市	2.000	2.000	3.000	0.000	2.000	1.000	6.000
北茨城市	4.000	6.000	0.000	4.000	8.000	7.000	7.000
笠間市	19.000	2.000	5.000	6.000	11.000	6.000	10.000
取手市	16.000	29.000	2.000	11.000	37.000	8.000	17.000
牛久市	19.000	36.000	11.000	9.000	42.000	15.000	33.000
つくば市	71.000	88.000	35.000	31.000	111.000	23.000	103.000
ひたちなか市	29.000	27.000	8.000	24.000	34.000	11.000	25.000
鹿嶋市	15.000	7.000	4.000	8.000	10.000	1.000	20.000
潮来市	2.000	1.000	0.000	2.000	3.000	0.000	7.000
守谷市	11.000	29.000	5.000	6.000	22.000	6.000	29.000
常陸大宮市	4.000	1.000	2.000	7.000	6.000	1.000	18.000
那珂市	5.000	9.000	4.000	6.000	12.000	3.000	8.000
筑西市	18.000	13.000	4.000	14.000	29.000	6.000	21.000
坂東市	3.000	7.000	3.000	6.000	6.000	1.000	14.000
稲敷市	3.000	3.000	3.000	7.000	6.000	2.000	8.000
かすみがうら市	14.000	4.000	6.000	8.000	4.000	4.000	73.000
桜川市	1.000	3.000	2.000	7.000	4.000	3.000	2.000
神栖市	22.000	9.000	5.000	25.000	29.000	2.000	22.000
行方市	1.000	6.000	1.000	3.000	2.000	2.000	7.000
鉾田市	2.000	3.000	1.000	5.000	11.000	0.000	8.000
つくばみらい市	10.000	14.000	2.000	7.000	19.000	1.000	7.000
小美玉市	9.000	4.000	5.000	8.000	4.000	4.000	38.000
茨城町	7.000	1.000	0.000	5.000	2.000	1.000	9.000
大洗町	6.000	0.000	2.000	6.000	0.000	0.000	0.000
城里町	1.000	0.000	2.000	1.000	3.000	0.000	1.000
東海村	2.000	8.000	3.000	3.000	11.000	0.000	6.000
大子町	2.000	4.000	2.000	5.000	1.000	2.000	1.000
美浦村	0.000	1.000	1.000	0.000	4.000	0.000	1.000
阿見町	8.000	9.000	2.000	3.000	14.000	3.000	5.000
河内町	0.000	0.000	0.000	1.000	1.000	0.000	0.000
八千代町	5.000	3.000	1.000	6.000	5.000	2.000	7.000
五霞町	0.000	2.000	0.000	0.000	3.000	1.000	1.000
境町	1.000	4.000	0.000	1.000	0.000	2.000	6.000
利根町	6.000	4.000	2.000	2.000	8.000	1.000	16.000

整理番号	15	16	17	18	19	20	21
開票区名/名簿登載者名	神谷 ゆり	岸口 みのる	小林 さとる	西郷 隆太郎	中川 けんいち	中条 きよし	中村 ゆうき
県 計	361.853	81.000	194.000	103.000	202.228	740.000	114.549
市 計	339.853	66.000	180.000	94.000	185.228	669.000	99.949
町 村 計	22.000	15.000	14.000	9.000	17.000	71.000	14.600
水戸市	24.000	5.000	15.000	9.000	10.000	63.000	5.416
日立市	20.000	1.000	15.000	5.000	7.000	45.000	5.000
土浦市	28.084	0.000	10.000	4.000	15.000	36.000	6.000
古河市	14.000	5.000	10.000	3.000	8.000	38.000	11.368
石岡市	6.000	0.000	7.000	2.000	4.000	25.000	0.000
結城市	2.035	1.000	3.000	3.000	3.000	18.000	3.000
龍ヶ崎市	11.000	0.000	4.000	4.000	11.000	20.000	0.000
下妻市	4.000	0.000	3.000	0.000	3.000	16.000	4.500
常総市	3.035	4.000	3.000	4.000	4.000	17.000	1.000
常陸太田市	4.000	0.000	3.000	1.000	5.000	18.000	1.000
高萩市	2.040	0.000	3.000	0.000	1.055	9.000	0.000
北茨城市	4.056	0.000	5.000	0.000	2.000	18.000	2.000
笠間市	7.093	1.000	3.000	1.000	2.000	17.000	0.000
取手市	11.000	6.000	5.000	3.000	1.000	20.000	4.000
牛久市	18.000	3.000	8.000	7.000	12.000	26.000	5.000
つくば市	66.090	10.000	18.000	15.000	18.173	48.000	16.695
ひたちなか市	24.000	5.000	11.000	11.000	18.000	34.000	4.000
鹿嶋市	6.000	4.000	2.000	2.000	2.000	10.000	4.400
潮来市	8.000	0.000	1.000	0.000	1.000	7.000	1.000
守谷市	14.000	1.000	1.000	1.000	5.000	21.000	2.000
常陸大宮市	2.000	1.000	2.000	1.000	5.000	9.000	3.000
那珂市	4.000	1.000	2.000	1.000	1.000	17.000	1.000
筑西市	7.032	3.000	11.000	5.000	10.000	40.000	4.000
坂東市	5.067	2.000	4.000	1.000	6.000	15.000	1.285
稲敷市	4.076	3.000	4.000	1.000	2.000	9.000	2.400
かすみがうら市	8.108	0.000	2.000	1.000	5.000	6.000	0.000
桜川市	3.000	2.000	3.000	0.000	6.000	10.000	2.285
神栖市	12.057	2.000	6.000	4.000	3.000	22.000	6.600
行方市	4.080	0.000	2.000	0.000	0.000	5.000	0.000
銚田市	5.000	0.000	3.000	1.000	1.000	7.000	0.000
つくばみらい市	8.000	4.000	6.000	2.000	7.000	11.000	2.000
小美玉市	1.000	2.000	5.000	2.000	7.000	12.000	1.000
茨城町	1.000	0.000	0.000	2.000	3.000	4.000	2.000
大洗町	0.000	1.000	1.000	2.000	1.000	8.000	0.000
城里町	1.000	0.000	2.000	0.000	1.000	6.000	0.000
東海村	6.000	0.000	1.000	1.000	0.000	12.000	3.600
大子町	1.000	0.000	2.000	1.000	3.000	3.000	0.000
美浦村	1.000	0.000	0.000	1.000	1.000	2.000	0.000
阿見町	8.000	6.000	2.000	2.000	4.000	16.000	2.000
河内町	0.000	1.000	1.000	0.000	1.000	1.000	0.000
八千代町	0.000	0.000	1.000	0.000	2.000	3.000	0.000
五霞町	0.000	0.000	0.000	0.000	0.000	4.000	2.000
境町	2.000	2.000	3.000	0.000	0.000	4.000	3.000
利根町	2.000	5.000	1.000	0.000	1.000	8.000	2.000

整理番号	22	23	24	25	26
開票区名/名簿登載者名	西川 やすお	八田 もりしげ	松野 明美	水ノ上 なるあき	森口 あゆみ
県 計	236.000	58.000	702.000	64.000	548.000
市 計	193.000	54.000	649.000	63.000	513.000
町 村 計	43.000	4.000	53.000	1.000	35.000
水戸市	7.000	6.000	68.000	5.000	51.000
日立市	6.000	3.000	40.000	4.000	38.000
土浦市	7.000	3.000	46.000	4.000	24.000
古河市	31.000	4.000	33.000	2.000	26.000
石岡市	8.000	3.000	15.000	4.000	15.000
結城市	14.000	1.000	12.000	1.000	3.000
龍ヶ崎市	3.000	1.000	25.000	0.000	28.000
下妻市	4.000	1.000	5.000	0.000	6.000
常総市	0.000	2.000	10.000	1.000	10.000
常陸太田市	7.000	2.000	11.000	5.000	12.000
高萩市	0.000	0.000	5.000	0.000	7.000
北茨城市	1.000	0.000	9.000	3.000	8.000
笠間市	3.000	0.000	8.000	1.000	1.000
取手市	1.000	2.000	30.000	4.000	17.000
牛久市	2.000	3.000	46.000	2.000	21.000
つくば市	6.000	5.000	72.000	5.000	76.000
ひたちなか市	5.000	5.000	54.000	8.000	34.000
鹿嶋市	2.000	0.000	10.000	0.000	8.000
潮来市	1.000	0.000	9.000	0.000	4.000
守谷市	2.000	2.000	16.000	1.000	12.000
常陸大宮市	3.000	0.000	3.000	0.000	9.000
那珂市	10.000	0.000	15.000	3.000	8.000
筑西市	35.000	1.000	25.000	2.000	15.000
坂東市	1.000	2.000	3.000	1.000	12.000
稲敷市	2.000	1.000	9.000	0.000	1.000
かすみがうら市	2.000	1.000	8.000	2.000	10.000
桜川市	2.000	2.000	6.000	0.000	4.000
神栖市	4.000	1.000	16.000	3.000	29.000
行方市	3.000	0.000	7.000	1.000	4.000
鉾田市	12.000	0.000	8.000	0.000	5.000
つくばみらい市	4.000	0.000	13.000	1.000	9.000
小美玉市	5.000	3.000	12.000	0.000	6.000
茨城町	1.000	0.000	5.000	0.000	8.000
大洗町	0.000	0.000	0.000	0.000	1.000
城里町	0.000	0.000	7.000	0.000	2.000
東海村	2.000	0.000	5.000	0.000	3.000
大子町	20.000	0.000	4.000	0.000	3.000
美浦村	2.000	0.000	2.000	1.000	2.000
阿見町	8.000	0.000	16.000	0.000	8.000
河内町	0.000	1.000	2.000	0.000	2.000
八千代町	2.000	2.000	4.000	0.000	4.000
五霞町	1.000	0.000	0.000	0.000	1.000
境町	6.000	1.000	2.000	0.000	0.000
利根町	1.000	0.000	6.000	0.000	1.000

ウ れいわ新選組

整理番号	1	2	3	4	5	6	7
開票区名/名簿登載者名	天島 大輔	大島 九州男	つじ 恵	高井 たかし	キム テヨン	長谷川 ういこ	よだ かれん
県 計	—	455.000	429.000	236.000	284.000	399.800	295.000
市 計	—	427.000	396.000	214.000	256.000	360.118	272.000
町 村 計	—	28.000	33.000	22.000	28.000	39.682	23.000
水戸市	—	39.000	23.000	23.000	25.000	37.679	24.000
日立市	—	18.000	21.000	12.000	12.000	13.183	11.000
土浦市	—	31.000	26.000	14.000	13.000	32.467	11.000
古河市	—	32.000	27.000	13.000	15.000	11.687	21.000
石岡市	—	8.000	4.000	7.000	5.000	16.705	7.000
結城市	—	4.000	3.000	2.000	3.000	3.131	4.000
龍ヶ崎市	—	16.000	21.000	8.000	7.000	23.477	10.000
下妻市	—	7.000	6.000	1.000	3.000	3.033	4.000
常総市	—	9.000	11.000	7.000	5.000	10.309	4.000
常陸太田市	—	9.000	14.000	6.000	4.000	9.434	7.000
高萩市	—	5.000	8.000	2.000	2.000	3.147	2.000
北茨城市	—	2.000	8.000	2.000	4.000	2.099	7.000
笠間市	—	11.000	7.000	2.000	4.000	9.209	9.000
取手市	—	12.000	8.000	14.000	10.000	9.288	8.000
牛久市	—	25.000	23.000	9.000	9.000	19.570	8.000
つくば市	—	56.000	56.000	20.000	31.000	42.513	40.000
ひたちなか市	—	25.000	20.000	18.000	21.000	19.358	8.000
鹿嶋市	—	9.000	10.000	1.000	9.000	2.060	11.000
潮来市	—	2.000	6.000	1.000	1.000	12.878	3.000
守谷市	—	16.000	8.000	4.000	5.000	13.077	7.000
常陸大宮市	—	8.000	6.000	2.000	2.000	4.281	4.000
那珂市	—	6.000	8.000	7.000	5.000	5.069	9.000
筑西市	—	11.000	15.000	5.000	8.000	5.338	11.000
坂東市	—	4.000	7.000	4.000	6.000	8.484	5.000
稲敷市	—	2.000	6.000	3.000	5.000	4.192	0.000
かすみがうら市	—	8.000	2.000	4.000	5.000	3.094	6.000
桜川市	—	4.000	6.000	2.000	2.000	2.115	4.000
神栖市	—	18.000	16.000	6.000	10.000	7.134	9.000
行方市	—	3.000	4.000	7.000	1.000	7.530	3.000
鉾田市	—	6.000	7.000	2.000	6.000	12.510	5.000
つくばみらい市	—	12.000	6.000	2.000	10.000	6.067	6.000
小美玉市	—	9.000	3.000	4.000	8.000	0.000	4.000
茨城町	—	4.000	3.000	2.000	2.000	5.286	2.000
大洗町	—	3.000	1.000	1.000	1.000	3.145	1.000
城里町	—	2.000	3.000	2.000	4.000	7.372	2.000
東海村	—	2.000	5.000	3.000	1.000	5.139	1.000
大子町	—	1.000	2.000	0.000	2.000	0.000	0.000
美浦村	—	2.000	2.000	0.000	2.000	3.099	1.000
阿見町	—	8.000	5.000	9.000	5.000	5.173	9.000
河内町	—	2.000	0.000	0.000	0.000	1.062	0.000
八千代町	—	3.000	5.000	2.000	7.000	2.078	2.000
五霞町	—	0.000	3.000	1.000	0.000	1.105	0.000
境町	—	1.000	0.000	1.000	3.000	2.088	4.000
利根町	—	0.000	4.000	1.000	1.000	4.135	1.000

整理番号	8	9
開票区名/名簿登載者名	水道橋博士	はすいけ 透
県 計	2,693.000	370.000
市 計	2,491.000	345.000
町 村 計	202.000	25.000
水戸市	281.000	30.000
日立市	116.000	20.000
土浦市	154.000	30.000
古河市	110.000	18.000
石岡市	62.000	6.000
結城市	49.000	5.000
龍ヶ崎市	107.000	15.000
下妻市	34.000	2.000
常総市	42.000	8.000
常陸太田市	32.000	7.000
高萩市	25.000	2.000
北茨城市	25.000	4.000
笠間市	55.000	10.000
取手市	122.000	18.000
牛久市	118.000	17.000
つくば市	345.000	47.000
ひたちなか市	187.000	23.000
鹿嶋市	35.000	5.000
潮来市	23.000	1.000
守谷市	80.000	11.000
常陸大宮市	24.000	0.000
那珂市	29.000	7.000
筑西市	91.000	13.000
坂東市	37.000	3.000
稲敷市	26.000	6.000
かすみがうら市	39.000	3.000
桜川市	22.000	6.000
神栖市	75.000	9.000
行方市	15.000	3.000
鉾田市	38.000	4.000
つくばみらい市	53.000	4.000
小美玉市	40.000	8.000
茨城町	29.000	4.000
大洗町	12.000	1.000
城里町	14.000	2.000
東海村	34.000	2.000
大子町	7.000	1.000
美浦村	13.000	1.000
阿見町	36.000	4.000
河内町	5.000	0.000
八千代町	15.000	4.000
五霞町	7.000	1.000
境町	20.000	3.000
利根町	10.000	2.000

エ 公明党

整理番号	1	2	3	4	5	6	7
開票区名/名簿登載者名	よこやま 信一	竹内 しんじ	上田 いさむ	熊野 せいし	谷あい 正明	くばた てつや	宮崎 まさる
県 計	2,059.000	70,063.000	474.000	67.000	164.000	503.186	67.000
市 計	1,893.000	62,767.000	416.000	60.000	152.000	452.210	63.000
町 村 計	166.000	7,296.000	58.000	7.000	12.000	50.976	4.000
水戸市	190.000	6,187.000	37.000	6.000	11.000	31.000	6.000
日立市	130.000	4,907.000	34.000	4.000	4.000	22.000	1.000
土浦市	91.000	3,881.000	17.000	3.000	6.000	22.135	6.000
古河市	95.000	4,656.000	26.000	4.000	8.000	39.573	0.000
石岡市	31.000	1,378.000	13.000	0.000	3.000	16.000	0.000
結城市	20.000	861.000	5.000	2.000	2.000	8.000	0.000
龍ヶ崎市	70.000	2,505.000	12.000	1.000	7.000	27.181	2.000
下妻市	25.000	880.000	5.000	0.000	1.000	2.000	1.000
常総市	36.000	1,495.000	14.000	2.000	3.000	7.000	2.000
常陸太田市	48.000	624.000	8.000	0.000	3.000	4.307	4.000
高萩市	26.000	666.000	6.000	0.000	1.000	6.000	0.000
北茨城市	63.000	1,086.000	7.000	0.000	4.000	14.300	0.000
笠間市	44.000	1,274.000	13.000	0.000	2.000	7.000	1.000
取手市	67.000	3,015.000	12.000	3.000	5.000	19.000	3.000
牛久市	70.000	2,003.000	13.000	5.000	6.000	16.000	6.000
つくば市	210.000	4,384.000	33.000	9.000	20.000	55.038	4.000
ひたちなか市	151.000	3,621.000	34.000	3.000	10.000	23.000	2.000
鹿嶋市	42.000	2,176.000	12.000	5.000	10.000	24.000	3.000
潮来市	0.000	767.000	5.000	0.000	4.000	1.000	0.000
守谷市	36.000	1,269.000	8.000	2.000	10.000	14.000	2.000
常陸大宮市	28.000	702.000	9.000	0.000	3.000	7.000	0.000
那珂市	21.000	943.000	2.000	2.000	0.000	3.000	0.000
筑西市	66.000	2,114.000	6.000	0.000	2.000	12.000	5.000
坂東市	50.000	1,351.000	12.000	1.000	5.000	7.388	2.000
稲敷市	42.000	1,606.000	11.000	0.000	5.000	5.000	0.000
かすみがうら市	29.000	882.000	6.000	0.000	3.000	9.600	5.000
桜川市	25.000	937.000	4.000	0.000	0.000	5.000	0.000
神栖市	63.000	2,756.000	21.000	6.000	5.000	15.483	4.000
行方市	13.000	496.000	7.000	1.000	1.000	2.000	1.000
鉾田市	28.000	1,127.000	9.000	0.000	1.000	3.500	1.000
つくばみらい市	52.000	1,293.000	8.000	1.000	6.000	11.000	1.000
小美玉市	31.000	925.000	7.000	0.000	1.000	12.705	1.000
茨城町	25.000	677.000	6.000	1.000	1.000	3.000	0.000
大洗町	5.000	400.000	2.000	0.000	0.000	1.000	0.000
城里町	7.000	650.000	6.000	0.000	0.000	4.666	0.000
東海村	23.000	852.000	7.000	3.000	1.000	4.000	1.000
大子町	10.000	410.000	2.000	0.000	0.000	0.000	0.000
美浦村	15.000	846.000	4.000	1.000	0.000	5.000	0.000
阿見町	27.000	1,459.000	4.000	1.000	4.000	16.695	0.000
河内町	7.000	276.000	5.000	0.000	1.000	0.000	0.000
八千代町	12.000	425.000	6.000	1.000	0.000	3.000	0.000
五霞町	11.000	251.000	7.000	0.000	2.000	1.000	0.000
境町	14.000	569.000	6.000	0.000	3.000	8.615	0.000
利根町	10.000	481.000	3.000	0.000	0.000	4.000	3.000

整理番号	8	9	10	11	12	13	14
開票区名/名簿登載者名	河合 綾	淀屋 伸雄	中北 京子	深澤 淳	中嶋 健二	奈良 直記	光延 康治
県 計	104.520	7.000	197.120	25.000	76.000	13.000	11.000
市 計	93.378	7.000	185.120	24.000	66.000	10.000	9.000
町 村 計	11.142	0.000	12.000	1.000	10.000	3.000	2.000
水戸市	3.000	1.000	11.000	5.000	5.000	0.000	1.000
日立市	10.037	0.000	21.000	0.000	5.000	1.000	1.000
土浦市	8.000	0.000	18.000	1.000	3.000	2.000	0.000
古河市	3.008	1.000	9.120	2.000	2.000	0.000	0.000
石岡市	1.007	0.000	2.000	1.000	1.000	0.000	1.000
結城市	1.000	0.000	1.000	0.000	0.000	0.000	0.000
龍ヶ崎市	3.018	0.000	9.000	0.000	3.000	1.000	0.000
下妻市	0.000	0.000	4.000	0.000	2.000	1.000	1.000
常総市	3.031	0.000	1.000	0.000	3.000	0.000	0.000
常陸太田市	2.000	0.000	3.000	7.000	4.000	0.000	0.000
高萩市	0.000	0.000	2.000	1.000	0.000	1.000	0.000
北茨城市	0.000	0.000	3.000	2.000	4.000	0.000	1.000
笠間市	1.012	0.000	3.000	0.000	1.000	0.000	0.000
取手市	2.000	1.000	2.000	1.000	1.000	0.000	1.000
牛久市	9.000	1.000	5.000	0.000	5.000	0.000	0.000
つくば市	17.031	0.000	25.000	0.000	7.000	4.000	0.000
ひたちなか市	9.097	2.000	15.000	1.000	2.000	0.000	0.000
鹿嶋市	4.037	0.000	7.000	0.000	1.000	0.000	1.000
潮来市	1.000	0.000	3.000	0.000	1.000	0.000	0.000
守谷市	1.000	0.000	2.000	0.000	1.000	0.000	0.000
常陸大宮市	0.000	0.000	4.000	0.000	1.000	0.000	1.000
那珂市	2.000	1.000	4.000	0.000	1.000	0.000	0.000
筑西市	5.060	0.000	5.000	1.000	2.000	0.000	0.000
坂東市	0.000	0.000	4.000	0.000	0.000	0.000	0.000
稲敷市	0.000	0.000	2.000	0.000	1.000	0.000	0.000
かすみがうら市	1.009	0.000	0.000	0.000	2.000	0.000	0.000
桜川市	1.000	0.000	0.000	0.000	0.000	0.000	0.000
神栖市	3.000	0.000	8.000	1.000	1.000	0.000	0.000
行方市	0.000	0.000	0.000	0.000	0.000	0.000	1.000
鉾田市	1.000	0.000	5.000	1.000	4.000	0.000	0.000
つくばみらい市	0.000	0.000	6.000	0.000	2.000	0.000	0.000
小美玉市	2.031	0.000	1.000	0.000	1.000	0.000	0.000
茨城町	0.000	0.000	1.000	0.000	1.000	0.000	0.000
大洗町	1.000	0.000	0.000	0.000	0.000	0.000	0.000
城里町	3.000	0.000	0.000	1.000	0.000	2.000	0.000
東海村	2.000	0.000	2.000	0.000	2.000	0.000	0.000
大子町	1.142	0.000	0.000	0.000	1.000	0.000	0.000
美浦村	1.000	0.000	1.000	0.000	1.000	0.000	0.000
阿見町	1.000	0.000	1.000	0.000	0.000	0.000	0.000
河内町	0.000	0.000	0.000	0.000	0.000	0.000	0.000
八千代町	1.000	0.000	2.000	0.000	2.000	0.000	2.000
五霞町	0.000	0.000	0.000	0.000	3.000	0.000	0.000
境町	0.000	0.000	0.000	0.000	0.000	0.000	0.000
利根町	1.000	0.000	5.000	0.000	0.000	1.000	0.000

整理番号	15	16	17
開票区名/名簿登載者名	伊大知 孝一	塩野 正貴	水島 春香
県 計	17.000	46.000	193.000
市 計	14.000	41.000	174.000
町 村 計	3.000	5.000	19.000
水 戸 市	4.000	2.000	11.000
日 立 市	1.000	3.000	15.000
土 浦 市	0.000	0.000	16.000
古 河 市	0.000	2.000	13.000
石 岡 市	0.000	3.000	3.000
結 城 市	0.000	0.000	1.000
龍 ケ 崎 市	0.000	2.000	6.000
下 妻 市	0.000	1.000	0.000
常 総 市	1.000	0.000	4.000
常 陸 太 田 市	0.000	2.000	2.000
高 萩 市	0.000	1.000	1.000
北 茨 城 市	0.000	1.000	3.000
笠 間 市	0.000	0.000	5.000
取 手 市	2.000	1.000	5.000
牛 久 市	0.000	2.000	7.000
つ く ば 市	4.000	9.000	20.000
ひ たち な か 市	0.000	3.000	15.000
鹿 嶋 市	0.000	0.000	6.000
潮 来 市	0.000	0.000	4.000
守 谷 市	1.000	0.000	5.000
常 陸 大 宮 市	0.000	2.000	2.000
那 珂 市	0.000	1.000	0.000
筑 西 市	0.000	0.000	5.000
坂 東 市	0.000	1.000	6.000
稲 敷 市	0.000	1.000	2.000
か す み が う ら 市	1.000	1.000	1.000
桜 川 市	0.000	1.000	1.000
神 栖 市	0.000	1.000	5.000
行 方 市	0.000	0.000	2.000
鉾 田 市	0.000	1.000	3.000
つ く ば み ら い 市	0.000	0.000	2.000
小 美 玉 市	0.000	0.000	3.000
茨 城 町	0.000	0.000	2.000
大 洗 町	1.000	1.000	1.000
城 里 町	0.000	0.000	0.000
東 海 村	1.000	0.000	4.000
大 子 町	0.000	0.000	0.000
美 浦 村	0.000	1.000	2.000
阿 見 町	0.000	2.000	4.000
河 内 町	0.000	0.000	1.000
八 千 代 町	0.000	0.000	3.000
五 霞 町	1.000	0.000	0.000
境 町	0.000	1.000	2.000
利 根 町	0.000	0.000	0.000

オ ごぼうの党

整理番号	1	2	3	4	5	6	7
開票区名/名簿登載者名	奥野 卓志	川村 拓司	今吉 由泰	今西 孝太	崎村 峰徳	首藤 昌弘	高崎 圭悟
県 計	—	—	—	—	—	—	—
市 計	—	—	—	—	—	—	—
町 村 計	—	—	—	—	—	—	—
水戸市	—	—	—	—	—	—	—
日立市	—	—	—	—	—	—	—
土浦市	—	—	—	—	—	—	—
古河市	—	—	—	—	—	—	—
石岡市	—	—	—	—	—	—	—
結城市	—	—	—	—	—	—	—
龍ヶ崎市	—	—	—	—	—	—	—
下妻市	—	—	—	—	—	—	—
常総市	—	—	—	—	—	—	—
常陸太田市	—	—	—	—	—	—	—
高萩市	—	—	—	—	—	—	—
北茨城市	—	—	—	—	—	—	—
笠間市	—	—	—	—	—	—	—
取手市	—	—	—	—	—	—	—
牛久市	—	—	—	—	—	—	—
つくば市	—	—	—	—	—	—	—
ひたちなか市	—	—	—	—	—	—	—
鹿嶋市	—	—	—	—	—	—	—
潮来市	—	—	—	—	—	—	—
守谷市	—	—	—	—	—	—	—
常陸大宮市	—	—	—	—	—	—	—
那珂市	—	—	—	—	—	—	—
筑西市	—	—	—	—	—	—	—
坂東市	—	—	—	—	—	—	—
稲敷市	—	—	—	—	—	—	—
かすみがうら市	—	—	—	—	—	—	—
桜川市	—	—	—	—	—	—	—
神栖市	—	—	—	—	—	—	—
行方市	—	—	—	—	—	—	—
鉾田市	—	—	—	—	—	—	—
つくばみらい市	—	—	—	—	—	—	—
小美玉市	—	—	—	—	—	—	—
茨城町	—	—	—	—	—	—	—
大洗町	—	—	—	—	—	—	—
城里町	—	—	—	—	—	—	—
東海村	—	—	—	—	—	—	—
大子町	—	—	—	—	—	—	—
美浦村	—	—	—	—	—	—	—
阿見町	—	—	—	—	—	—	—
河内町	—	—	—	—	—	—	—
八千代町	—	—	—	—	—	—	—
五霞町	—	—	—	—	—	—	—
境町	—	—	—	—	—	—	—
利根町	—	—	—	—	—	—	—

整理番号	8	9	10	11
開票区名/名簿登載者名	斎藤 和干	鴨田 幸司	佐藤 玲乃	立花 恵理子
県計	—	94.000	75.000	116.041
市計	—	89.000	66.000	102.013
町村計	—	5.000	9.000	14.028
水戸市	—	7.000	3.000	6.000
日立市	—	2.000	5.000	9.000
土浦市	—	3.000	5.000	2.000
古河市	—	5.000	3.000	9.000
石岡市	—	0.000	1.000	4.000
結城市	—	1.000	2.000	1.000
龍ヶ崎市	—	2.000	2.000	5.000
下妻市	—	0.000	1.000	1.000
常総市	—	3.000	0.000	2.000
常陸太田市	—	4.000	1.000	1.000
高萩市	—	2.000	3.000	1.000
北茨城市	—	2.000	2.000	1.000
笠間市	—	2.000	1.000	3.000
取手市	—	4.000	4.000	3.000
牛久市	—	3.000	0.000	5.000
つくば市	—	13.000	10.000	16.000
ひたちなか市	—	10.000	4.000	6.000
鹿嶋市	—	8.000	2.000	3.000
潮来市	—	1.000	1.000	1.000
守谷市	—	1.000	1.000	1.000
常陸大宮市	—	0.000	2.000	0.000
那珂市	—	1.000	1.000	2.000
筑西市	—	3.000	0.000	6.000
坂東市	—	0.000	3.000	3.013
稲敷市	—	0.000	0.000	1.000
かすみがうら市	—	2.000	2.000	0.000
桜川市	—	1.000	1.000	4.000
神栖市	—	2.000	3.000	3.000
行方市	—	1.000	0.000	0.000
鉾田市	—	2.000	1.000	0.000
つくばみらい市	—	1.000	2.000	1.000
小美玉市	—	3.000	0.000	2.000
茨城町	—	0.000	3.000	1.000
大洗町	—	1.000	0.000	0.000
城里町	—	0.000	1.000	2.028
東海村	—	0.000	2.000	1.000
大子町	—	0.000	0.000	4.000
美浦村	—	0.000	0.000	0.000
阿見町	—	0.000	1.000	3.000
河内町	—	1.000	0.000	0.000
八千代町	—	1.000	1.000	1.000
五霞町	—	0.000	0.000	0.000
境町	—	1.000	1.000	0.000
利根町	—	1.000	0.000	2.000

カ 立憲民主党

整理番号	1	2	3	4	5	6	7
開票区名/名簿登載者名	青木 愛	有田 芳生	石川 まさとし	石橋 みちひろ	鬼木 まこと	要 友紀子	かわの 麻美
県 計	2,646.000	712.000	720.716	2,159.000	1,041.643	325.000	174.000
市 計	2,446.000	670.000	669.762	1,977.000	929.143	306.000	164.000
町 村 計	200.000	42.000	50.954	182.000	112.500	19.000	10.000
水戸市	222.000	86.000	34.000	293.000	216.000	35.000	10.000
日立市	159.000	54.000	178.000	66.000	72.000	11.000	16.000
土浦市	150.000	50.000	28.000	86.000	19.143	21.000	12.000
古河市	99.000	26.000	23.000	81.000	17.000	12.000	10.000
石岡市	74.000	10.000	16.000	70.000	17.000	9.000	2.000
結城市	28.000	5.000	9.000	27.000	3.000	2.000	1.000
龍ヶ崎市	110.000	30.000	22.000	66.000	67.000	11.000	6.000
下妻市	28.000	5.000	4.000	27.000	4.000	3.000	1.000
常総市	46.000	9.000	6.000	36.000	4.000	4.000	4.000
常陸太田市	66.000	8.000	36.000	76.000	22.000	5.000	2.000
高萩市	19.000	4.000	31.968	31.000	15.000	4.000	2.000
北茨城市	42.000	11.000	19.000	33.000	17.000	1.000	0.000
笠間市	89.000	12.000	8.000	97.000	58.000	7.000	0.000
取手市	115.000	40.000	13.000	72.000	50.000	17.000	5.000
牛久市	104.000	41.000	23.000	66.000	39.000	19.000	7.000
つくば市	298.000	91.000	76.948	148.000	32.000	58.000	22.000
ひたちなか市	187.000	39.000	36.000	98.000	38.000	16.000	17.000
鹿嶋市	40.000	19.000	8.000	15.000	51.000	7.000	2.000
潮来市	16.000	3.000	2.000	34.000	8.000	3.000	0.000
守谷市	65.000	16.000	5.000	52.000	9.000	13.000	8.000
常陸大宮市	28.000	6.000	3.000	48.000	23.000	5.000	1.000
那珂市	49.000	14.000	13.846	77.000	42.000	4.000	4.000
筑西市	63.000	20.000	13.000	99.000	12.000	7.000	9.000
坂東市	30.000	4.000	10.000	12.000	3.000	2.000	3.000
稲敷市	25.000	8.000	9.000	26.000	9.000	1.000	3.000
かすみがうら市	50.000	7.000	7.000	27.000	6.000	3.000	2.000
桜川市	24.000	9.000	5.000	69.000	7.000	6.000	2.000
神栖市	57.000	14.000	6.000	20.000	15.000	2.000	5.000
行方市	20.000	3.000	3.000	33.000	20.000	2.000	0.000
鉾田市	35.000	5.000	6.000	38.000	19.000	2.000	2.000
つくばみらい市	67.000	13.000	8.000	32.000	12.000	10.000	2.000
小美玉市	41.000	8.000	7.000	22.000	3.000	4.000	4.000
茨城町	21.000	2.000	2.000	18.000	10.000	2.000	1.000
大洗町	13.000	0.000	3.000	13.000	16.500	2.000	2.000
城里町	11.000	5.000	2.000	34.000	6.000	1.000	0.000
東海村	31.000	6.000	21.954	13.000	20.000	3.000	1.000
大子町	18.000	0.000	1.000	27.000	35.000	0.000	1.000
美浦村	7.000	2.000	2.000	0.000	2.000	3.000	1.000
阿見町	45.000	14.000	7.000	40.000	14.000	2.000	1.000
河内町	0.000	1.000	0.000	10.000	0.000	0.000	1.000
八千代町	15.000	1.000	3.000	6.000	1.000	1.000	0.000
五霞町	12.000	0.000	1.000	3.000	0.000	0.000	0.000
境町	17.000	5.000	2.000	3.000	1.000	0.000	1.000
利根町	10.000	6.000	6.000	15.000	7.000	5.000	1.000

整理番号	8	9	10	11	12	13	14
開票区名/名簿登載者名	木村 正弘	くりした 善行	古賀 ちかげ	さわむら けいこ	しば 慎一	菅原 美香	田中 勝一
県計	102.607	766.000	2,625.000	161.000	2,214.000	47.000	80.000
市計	94.465	711.000	2,399.000	150.000	2,000.000	45.000	77.000
町村計	8.142	55.000	226.000	11.000	214.000	2.000	3.000
水戸市	5.000	67.000	220.000	17.000	220.000	2.000	10.000
日立市	8.000	41.000	166.000	14.000	92.000	10.000	4.000
土浦市	6.059	41.000	111.000	8.000	151.000	1.000	4.000
古河市	2.027	40.000	92.000	11.000	55.000	4.000	2.000
石岡市	7.000	11.000	76.000	2.000	55.000	2.000	2.000
結城市	0.000	14.000	42.000	1.000	57.000	1.000	2.000
龍ヶ崎市	2.000	30.000	65.000	8.000	57.000	1.000	1.000
下妻市	2.000	2.000	55.000	1.000	46.000	1.000	0.000
常総市	3.000	14.000	70.000	4.000	56.000	1.000	3.000
常陸太田市	2.071	6.000	52.000	2.000	60.000	1.000	3.000
高萩市	1.000	5.000	31.000	1.000	18.000	1.000	3.000
北茨城市	1.000	3.000	42.000	2.000	32.000	0.000	2.000
笠間市	2.000	25.000	63.000	3.000	76.000	0.000	0.000
取手市	7.000	36.000	65.000	4.000	68.000	1.000	4.000
牛久市	4.000	30.000	79.000	9.000	53.000	2.000	4.000
つくば市	14.000	140.000	186.000	12.000	153.000	5.000	6.000
ひたちなか市	8.000	46.000	127.000	10.000	96.000	1.000	7.000
鹿嶋市	1.000	8.000	62.000	2.000	31.000	2.000	2.000
潮来市	0.000	2.000	32.000	0.000	18.000	0.000	1.000
守谷市	4.000	33.000	55.000	5.000	32.000	0.000	1.000
常陸大宮市	1.032	4.000	64.000	3.000	61.000	0.000	2.000
那珂市	1.033	10.000	93.000	1.000	50.000	1.000	2.000
筑西市	0.000	17.000	122.000	4.000	167.000	0.000	2.000
坂東市	3.000	13.000	46.000	4.000	29.000	2.000	2.000
稲敷市	0.000	5.000	29.000	1.000	22.000	0.000	0.000
かすみがうら市	3.000	8.000	24.000	3.000	39.000	2.000	0.000
桜川市	0.000	9.000	58.000	2.000	53.000	1.000	3.000
神栖市	3.000	12.000	107.000	3.000	35.000	1.000	1.000
行方市	0.000	4.000	34.000	2.000	29.000	0.000	1.000
鉾田市	2.153	9.000	52.000	5.000	37.000	0.000	1.000
つくばみらい市	0.000	16.000	30.000	3.000	29.000	2.000	1.000
小美玉市	2.090	10.000	49.000	3.000	23.000	0.000	1.000
茨城町	1.000	3.000	21.000	2.000	23.000	0.000	1.000
大洗町	1.000	5.000	6.000	0.000	10.000	0.000	0.000
城里町	0.000	3.000	22.000	0.000	16.000	0.000	0.000
東海村	3.142	7.000	32.000	0.000	22.000	1.000	0.000
大子町	0.000	1.000	33.000	2.000	50.000	0.000	0.000
美浦村	0.000	1.000	2.000	0.000	10.000	0.000	0.000
阿見町	2.000	14.000	31.000	1.000	32.000	0.000	1.000
河内町	1.000	2.000	5.000	0.000	6.000	0.000	0.000
八千代町	0.000	4.000	30.000	3.000	20.000	0.000	0.000
五霞町	0.000	2.000	1.000	1.000	4.000	0.000	0.000
境町	0.000	9.000	37.000	1.000	11.000	0.000	0.000
利根町	0.000	4.000	6.000	1.000	10.000	1.000	1.000

整理番号	15	16	17	18	19	20
開票区名/名簿登載者名	つじもと 清美	白 しんくん	はた ともこ	堀越 けいじん	村田 きょうこ	森永 みき
県 計	6,745.991	4,055.000	277.090	784.000	3,652.410	145.000
市 計	6,255.991	3,688.000	252.090	725.000	3,511.410	134.000
町 村 計	490.000	367.000	25.000	59.000	141.000	11.000
水戸市	824.000	349.000	23.000	85.000	77.000	7.000
日立市	457.000	427.000	24.000	71.000	310.968	8.000
土浦市	345.000	105.000	13.000	43.000	59.000	6.000
古河市	292.000	256.000	17.000	27.000	63.840	8.000
石岡市	187.000	40.000	8.000	36.000	26.000	5.000
結城市	100.000	34.000	4.000	7.000	61.000	2.000
龍ヶ崎市	239.000	63.000	9.090	7.000	49.000	5.000
下妻市	62.000	25.000	3.000	2.000	58.000	3.000
常総市	133.000	96.000	5.000	11.000	74.000	3.000
常陸太田市	123.000	89.000	5.000	11.000	12.000	4.000
高萩市	49.000	91.000	6.000	3.000	27.000	2.000
北茨城市	66.000	211.000	3.000	5.000	190.968	2.000
笠間市	139.000	85.000	7.000	19.000	11.000	3.000
取手市	344.000	177.000	8.000	25.000	38.000	5.000
牛久市	288.000	99.000	10.000	25.000	80.000	3.000
つくば市	754.000	189.000	23.000	96.000	141.927	17.000
ひたちなか市	371.000	269.000	11.000	62.000	128.962	5.000
鹿嶋市	133.000	94.000	8.000	14.000	926.996	4.000
潮来市	56.000	57.000	0.000	4.000	163.987	3.000
守谷市	243.000	95.000	5.000	33.000	38.000	4.000
常陸大宮市	74.000	51.000	6.000	6.000	4.000	0.000
那珂市	114.991	85.000	2.000	16.000	13.000	3.000
筑西市	192.000	79.000	10.000	8.000	77.974	8.000
坂東市	76.000	60.000	6.000	13.000	33.000	2.000
稲敷市	45.000	108.000	2.000	6.000	20.900	1.000
かすみがうら市	59.000	37.000	1.000	6.000	47.916	3.000
桜川市	67.000	22.000	6.000	2.000	25.000	6.000
神栖市	111.000	185.000	12.000	25.000	573.972	3.000
行方市	55.000	39.000	4.000	4.000	58.000	0.000
鉾田市	58.000	47.000	1.000	10.000	60.000	3.000
つくばみらい市	123.000	78.000	6.000	30.000	46.000	5.000
小美玉市	76.000	46.000	4.000	13.000	14.000	1.000
茨城町	46.000	29.000	4.000	13.000	10.000	2.000
大洗町	30.000	33.000	0.000	1.000	7.000	0.000
城里町	37.000	24.000	3.000	3.000	6.000	2.000
東海村	54.000	63.000	5.000	13.000	73.000	0.000
大子町	33.000	7.000	1.000	6.000	1.000	0.000
美浦村	21.000	27.000	0.000	1.000	1.000	1.000
阿見町	107.000	66.000	1.000	11.000	22.000	3.000
河内町	22.000	7.000	0.000	0.000	5.000	0.000
八千代町	20.000	24.000	4.000	4.000	4.000	2.000
五霞町	25.000	1.000	0.000	0.000	3.000	0.000
境町	55.000	56.000	1.000	4.000	9.000	1.000
利根町	40.000	30.000	6.000	3.000	0.000	0.000

キ 国民民主党

整理番号	1	2	3	4	5	6	7
開票区名/名簿登載者名	かわい たかのり	はまぐち 誠	矢田 わか子	竹詰 ひとし	山下 ようこ	上松 正和	河辺 よしろう
県 計	5,396.467	2,482.977	8,967.948	6,262.883	329.000	372.000	63.000
市 計	4,976.610	2,274.696	8,425.948	5,494.883	301.000	346.000	56.000
町 村 計	419.857	208.281	542.000	768.000	28.000	26.000	7.000
水戸市	589.000	245.000	535.000	1,041.000	21.000	30.000	7.000
日立市	257.962	83.000	3,438.000	335.000	26.000	18.000	7.000
土浦市	322.000	92.696	182.000	309.000	12.000	13.000	2.000
古河市	348.991	275.000	56.000	108.000	9.000	6.000	1.000
石岡市	138.992	53.000	111.000	164.000	9.000	8.000	3.000
結城市	81.000	126.000	80.000	36.000	3.000	3.000	0.000
龍ヶ崎市	159.981	49.000	40.000	144.000	32.000	12.000	3.000
下妻市	88.000	36.000	32.969	38.883	5.000	2.000	3.000
常総市	93.968	25.000	42.000	80.000	13.000	3.000	1.000
常陸太田市	101.000	43.000	274.000	177.000	9.000	5.000	3.000
高萩市	72.000	9.000	184.000	30.000	2.000	0.000	0.000
北茨城市	84.000	32.000	164.000	93.000	1.000	1.000	0.000
笠間市	248.987	67.000	92.000	265.000	2.000	4.000	1.000
取手市	173.000	49.000	52.000	142.000	8.000	16.000	2.000
牛久市	172.000	58.000	84.000	196.000	13.000	18.000	2.000
つくば市	522.968	153.000	243.000	190.000	43.000	108.000	7.000
ひたちなか市	269.902	116.000	1,876.979	618.000	21.000	15.000	4.000
鹿嶋市	104.962	37.000	25.000	124.000	2.000	6.000	1.000
潮来市	30.000	19.000	10.000	49.000	3.000	4.000	0.000
守谷市	90.000	29.000	64.000	90.000	6.000	21.000	1.000
常陸大宮市	75.000	104.000	63.000	153.000	1.000	1.000	0.000
那珂市	92.000	55.000	238.000	236.000	6.000	4.000	2.000
筑西市	162.939	191.000	205.000	183.000	12.000	10.000	4.000
坂東市	73.000	21.000	22.000	31.000	3.000	3.000	1.000
稲敷市	42.000	7.000	8.000	35.000	3.000	1.000	0.000
かすみがうら市	100.990	40.000	96.000	48.000	4.000	4.000	0.000
桜川市	58.000	64.000	34.000	106.000	8.000	0.000	1.000
神栖市	178.000	22.000	40.000	202.000	11.000	15.000	0.000
行方市	31.000	29.000	21.000	33.000	1.000	2.000	0.000
鉾田市	54.000	35.000	29.000	107.000	2.000	3.000	0.000
つくばみらい市	99.000	44.000	27.000	51.000	8.000	6.000	0.000
小美玉市	61.968	66.000	57.000	80.000	2.000	4.000	0.000
茨城町	52.000	31.000	30.000	71.000	1.000	3.000	1.000
大洗町	24.000	9.281	14.000	50.000	2.000	1.000	0.000
城里町	34.000	25.000	28.000	35.000	5.000	1.000	1.000
東海村	48.000	25.000	401.000	439.000	6.000	12.000	0.000
大子町	6.857	16.000	9.000	15.000	0.000	0.000	0.000
美浦村	15.000	3.000	2.000	13.000	1.000	0.000	1.000
阿見町	73.000	32.000	31.000	86.000	6.000	5.000	2.000
河内町	12.000	5.000	3.000	4.000	2.000	1.000	0.000
八千代町	33.000	19.000	14.000	14.000	1.000	1.000	1.000
五霞町	7.000	5.000	1.000	10.000	1.000	0.000	0.000
境町	93.000	30.000	5.000	12.000	2.000	2.000	0.000
利根町	22.000	8.000	4.000	19.000	1.000	0.000	1.000

整理番号	8	9
開票区名/名簿登載者名	きど かおり	たるい 良和
県 計	249.000	323.000
市 計	228.000	290.000
町 村 計	21.000	33.000
水戸市	19.000	30.000
日立市	17.000	23.000
土浦市	9.000	13.000
古河市	14.000	11.000
石岡市	4.000	5.000
結城市	0.000	4.000
龍ヶ崎市	12.000	7.000
下妻市	2.000	1.000
常総市	3.000	4.000
常陸太田市	3.000	3.000
高萩市	3.000	1.000
北茨城市	4.000	1.000
笠間市	6.000	3.000
取手市	10.000	14.000
牛久市	10.000	17.000
つくば市	30.000	57.000
ひたちなか市	21.000	27.000
鹿嶋市	1.000	10.000
潮来市	1.000	1.000
守谷市	5.000	10.000
常陸大宮市	1.000	3.000
那珂市	2.000	4.000
筑西市	12.000	7.000
坂東市	7.000	4.000
稲敷市	2.000	2.000
かすみがうら市	8.000	6.000
桜川市	1.000	2.000
神栖市	10.000	2.000
行方市	0.000	5.000
鉾田市	3.000	3.000
つくばみらい市	5.000	7.000
小美玉市	3.000	3.000
茨城町	3.000	1.000
大洗町	2.000	2.000
城里町	0.000	1.000
東海村	4.000	11.000
大子町	1.000	1.000
美浦村	1.000	2.000
阿見町	3.000	2.000
河内町	0.000	0.000
八千代町	0.000	3.000
五霞町	0.000	4.000
境町	5.000	1.000
利根町	2.000	5.000

ク 参政党

整理番号	1	2	3	4	5
開票区名/名簿登載者名	松田 学	吉野 敏明	赤尾 由美	武田 邦彦	神谷 そうへい
県 計	1,486.000	479.000	227.000	2,311.712	3,218.775
市 計	1,363.000	442.000	213.000	2,175.837	2,955.775
町 村 計	123.000	37.000	14.000	135.875	263.000
水戸市	181.000	35.000	25.000	237.000	310.417
日立市	57.000	29.000	10.000	138.000	165.000
土浦市	79.000	28.000	13.000	139.000	177.105
古河市	54.000	22.000	13.000	128.000	160.000
石岡市	34.000	13.000	5.000	59.000	67.000
結城市	23.000	12.000	4.000	46.000	65.142
龍ヶ崎市	53.000	24.000	8.000	72.000	111.000
下妻市	18.000	9.000	1.000	31.000	29.000
常総市	28.000	8.000	3.000	44.000	47.101
常陸太田市	27.000	3.000	2.000	43.000	47.000
高萩市	7.000	2.000	2.000	21.000	21.428
北茨城市	9.000	2.000	3.000	36.000	27.782
笠間市	41.000	9.000	5.000	38.974	66.885
取手市	64.000	24.000	8.000	92.000	127.000
牛久市	80.000	21.000	17.000	88.000	131.000
つくば市	190.000	70.000	32.000	278.964	364.587
ひたちなか市	102.000	32.000	10.000	137.000	191.000
鹿嶋市	23.000	9.000	6.000	52.000	78.000
潮来市	13.000	3.000	1.000	15.000	27.000
守谷市	42.000	14.000	8.000	74.000	93.000
常陸大宮市	10.000	3.000	2.000	18.000	42.000
那珂市	28.000	3.000	2.000	34.000	45.459
筑西市	22.000	13.000	7.000	57.000	116.532
坂東市	18.000	4.000	3.000	28.000	35.472
稲敷市	16.000	6.000	0.000	24.000	33.634
かすみがうら市	13.000	6.000	5.000	21.000	38.060
桜川市	18.000	2.000	1.000	18.000	29.000
神栖市	35.000	13.000	10.000	79.951	123.591
行方市	10.000	3.000	0.000	19.000	29.580
鉾田市	18.000	2.000	5.000	28.000	44.000
つくばみらい市	36.000	14.000	1.000	39.000	66.000
小美玉市	14.000	4.000	1.000	39.948	46.000
茨城町	18.000	4.000	1.000	15.000	33.000
大洗町	9.000	4.000	2.000	10.000	18.000
城里町	5.000	2.000	1.000	7.875	9.000
東海村	21.000	7.000	2.000	30.000	31.000
大子町	5.000	1.000	1.000	5.000	18.000
美浦村	9.000	1.000	0.000	9.000	14.000
阿見町	22.000	7.000	4.000	27.000	61.000
河内町	1.000	1.000	1.000	5.000	5.000
八千代町	12.000	2.000	0.000	6.000	21.000
五霞町	4.000	1.000	1.000	3.000	7.000
境町	7.000	4.000	1.000	9.000	22.000
利根町	10.000	3.000	0.000	9.000	24.000

ケ 日本第一党

整理番号	1	2
開票区名/名簿登載者名	桜井 誠	中村 かずひろ
県 計	421.377	154.446
市 計	384.159	141.046
町 村 計	37.218	13.400
水戸市	43.000	7.583
日立市	31.000	9.000
土浦市	21.159	2.000
古河市	17.000	12.631
石岡市	15.000	2.000
結城市	12.000	2.000
龍ヶ崎市	14.000	3.000
下妻市	4.000	4.500
常総市	9.000	3.000
常陸太田市	4.000	5.000
高萩市	3.000	1.000
北茨城市	3.000	1.000
笠間市	9.000	4.000
取手市	11.000	6.000
牛久市	19.000	5.000
つくば市	37.000	7.304
ひたちなか市	18.000	5.000
鹿嶋市	8.000	6.600
潮来市	3.000	0.000
守谷市	13.000	0.000
常陸大宮市	7.000	2.000
那珂市	3.000	3.000
筑西市	21.000	7.000
坂東市	7.000	7.714
稲敷市	3.000	3.600
かすみがうら市	4.000	7.000
桜川市	4.000	5.714
神栖市	11.000	4.400
行方市	4.000	3.000
鉾田市	13.000	5.000
つくばみらい市	6.000	4.000
小美玉市	7.000	2.000
茨城町	2.000	2.000
大洗町	7.218	1.000
城里町	2.000	0.000
東海村	6.000	2.400
大子町	2.000	0.000
美浦村	2.000	0.000
阿見町	11.000	1.000
河内町	0.000	0.000
八千代町	0.000	4.000
五霞町	0.000	0.000
境町	2.000	2.000
利根町	3.000	1.000

コ 日本共産党

整理番号	1	2	3	4	5	6	7
開票区名/名簿登載者名	田村 智子	大門 みきし	いわぶち 友	たけだ 良介	にひ そうへい	赤田 勝紀	今村 あゆみ
県 計	1,877.909	288.000	1,101.000	74.284	185.000	26.000	109.000
市 計	1,732.909	258.000	992.000	70.159	166.000	25.000	99.000
町 村 計	145.000	30.000	109.000	4.125	19.000	1.000	10.000
水戸市	164.000	23.000	150.000	4.000	16.000	2.000	15.000
日立市	95.000	5.000	36.000	5.000	11.000	0.000	2.000
土浦市	110.000	7.000	67.000	2.000	8.000	2.000	10.000
古河市	67.000	14.000	25.000	6.000	11.000	0.000	2.000
石岡市	31.000	4.000	31.000	3.000	3.000	0.000	4.000
結城市	23.000	3.000	15.000	1.000	1.000	0.000	0.000
龍ヶ崎市	90.909	9.000	20.000	4.000	8.000	0.000	2.000
下妻市	32.000	6.000	15.000	0.000	1.000	0.000	0.000
常総市	32.000	7.000	25.000	2.000	3.000	0.000	7.000
常陸太田市	22.000	4.000	9.000	1.000	0.000	0.000	3.000
高萩市	15.000	1.000	6.000	1.000	1.000	1.000	0.000
北茨城市	14.000	4.000	13.000	0.000	3.000	0.000	3.000
笠間市	37.000	0.000	31.000	1.025	5.000	0.000	3.000
取手市	90.000	17.000	92.000	7.000	3.000	2.000	8.000
牛久市	83.000	17.000	47.000	8.000	10.000	2.000	5.000
つくば市	339.000	42.000	120.000	5.035	25.000	3.000	9.000
ひたちなか市	117.000	23.000	42.000	2.000	14.000	2.000	6.000
鹿嶋市	33.000	2.000	28.000	1.000	3.000	2.000	3.000
潮来市	14.000	0.000	4.000	0.000	0.000	0.000	1.000
守谷市	42.000	3.000	21.000	0.000	4.000	1.000	1.000
常陸大宮市	14.000	1.000	23.000	0.000	4.000	0.000	1.000
那珂市	12.000	4.000	23.000	3.000	1.000	0.000	0.000
筑西市	51.000	19.000	31.000	0.000	9.000	2.000	3.000
坂東市	12.000	3.000	17.000	1.000	5.000	2.000	1.000
稲敷市	23.000	3.000	11.000	2.000	0.000	0.000	1.000
かすみがうら市	19.000	2.000	15.000	0.000	4.000	0.000	0.000
桜川市	16.000	4.000	7.000	1.000	2.000	2.000	2.000
神栖市	40.000	6.000	15.000	4.048	5.000	0.000	1.000
行方市	4.000	1.000	5.000	1.000	1.000	0.000	0.000
鉾田市	15.000	10.000	9.000	1.000	1.000	1.000	3.000
つくばみらい市	57.000	8.000	24.000	3.000	3.000	1.000	2.000
小美玉市	19.000	6.000	15.000	1.051	1.000	0.000	1.000
茨城町	24.000	7.000	9.000	0.000	1.000	0.000	1.000
大洗町	9.000	2.000	14.000	0.000	2.000	0.000	0.000
城里町	4.000	3.000	4.000	1.125	1.000	0.000	1.000
東海村	26.000	4.000	37.000	2.000	2.000	0.000	2.000
大子町	4.000	2.000	7.000	0.000	0.000	0.000	0.000
美浦村	8.000	1.000	2.000	1.000	0.000	0.000	1.000
阿見町	20.000	4.000	12.000	0.000	4.000	1.000	3.000
河内町	6.000	0.000	1.000	0.000	1.000	0.000	0.000
八千代町	5.000	2.000	6.000	0.000	2.000	0.000	0.000
五霞町	6.000	0.000	2.000	0.000	3.000	0.000	0.000
境町	14.000	2.000	7.000	0.000	3.000	0.000	0.000
利根町	19.000	3.000	8.000	0.000	0.000	0.000	2.000

整理番号	8	9	10	11	12	13	14
開票区名/名簿登載者名	上里 清美	片岡 朗	片山 和子	来田 時子	小山 さき	佐々木 とし子	高橋 まきこ
県 計	26.008	38.000	101.722	17.000	201.000	177.000	53.450
市 計	24.008	33.000	91.625	16.000	179.000	164.000	48.072
町 村 計	2.000	5.000	10.097	1.000	22.000	13.000	5.378
水戸市	2.000	2.000	8.021	1.000	14.000	14.000	6.000
日立市	2.000	0.000	6.066	0.000	7.000	15.000	0.000
土浦市	1.000	1.000	1.002	4.000	7.000	6.000	1.000
古河市	2.000	0.000	4.073	0.000	11.000	9.000	1.000
石岡市	2.000	1.000	1.006	1.000	3.000	5.000	1.500
結城市	0.000	2.000	2.018	1.000	2.000	1.000	2.000
龍ヶ崎市	0.000	1.000	2.000	0.000	8.000	8.000	3.000
下妻市	0.000	0.000	1.000	0.000	7.000	4.000	0.000
常総市	2.000	1.000	1.000	0.000	0.000	1.000	2.000
常陸太田市	1.000	3.000	0.000	1.000	6.000	4.000	0.000
高萩市	0.000	1.000	0.000	0.000	0.000	1.000	1.031
北茨城市	0.000	0.000	1.030	0.000	6.000	2.000	0.000
笠間市	0.000	3.000	4.074	0.000	6.000	3.000	2.000
取手市	2.000	1.000	9.037	0.000	5.000	8.000	0.000
牛久市	0.000	2.000	2.007	1.000	12.000	13.000	4.571
つくば市	2.000	2.000	11.079	4.000	12.000	13.000	2.051
ひたちなか市	1.000	3.000	8.065	1.000	12.000	9.000	6.666
鹿嶋市	0.000	0.000	3.025	0.000	3.000	3.000	2.000
潮来市	0.000	1.000	0.000	0.000	3.000	0.000	0.000
守谷市	0.000	1.000	3.000	0.000	4.000	0.000	0.000
常陸大宮市	0.000	1.000	1.015	0.000	4.000	2.000	2.000
那珂市	1.008	0.000	1.000	0.000	3.000	4.000	1.153
筑西市	1.000	2.000	3.010	0.000	8.000	4.000	1.200
坂東市	2.000	1.000	4.057	0.000	6.000	1.000	2.000
稲敷市	0.000	0.000	3.000	0.000	0.000	4.000	0.000
かすみがうら市	0.000	1.000	0.000	0.000	1.000	10.000	0.000
桜川市	1.000	2.000	1.000	0.000	5.000	2.000	0.000
神栖市	1.000	0.000	4.022	2.000	4.000	10.000	2.400
行方市	0.000	0.000	1.018	0.000	4.000	2.000	1.500
鉾田市	0.000	1.000	1.000	0.000	5.000	3.000	3.000
つくばみらい市	1.000	0.000	4.000	0.000	8.000	2.000	0.000
小美玉市	0.000	0.000	1.000	0.000	3.000	1.000	0.000
茨城町	1.000	1.000	1.011	0.000	3.000	3.000	1.333
大洗町	0.000	1.000	3.020	0.000	1.000	0.000	0.000
城里町	0.000	1.000	0.000	0.000	5.000	0.000	0.000
東海村	1.000	1.000	0.000	0.000	1.000	3.000	1.045
大子町	0.000	0.000	0.000	0.000	2.000	1.000	0.000
美浦村	0.000	0.000	0.000	0.000	1.000	0.000	1.000
阿見町	0.000	1.000	1.000	0.000	1.000	2.000	0.000
河内町	0.000	0.000	1.000	0.000	2.000	0.000	0.000
八千代町	0.000	0.000	1.024	0.000	2.000	1.000	2.000
五霞町	0.000	0.000	1.000	1.000	1.000	0.000	0.000
境町	0.000	0.000	1.042	0.000	1.000	1.000	0.000
利根町	0.000	0.000	1.000	0.000	2.000	2.000	0.000

整理番号	15	16	17	18	19	20	21
開票区名/名簿登載者名	富田 直樹	西澤 博	西田 さえ子	花木 のりあき	深田 秀美	細野 真理	堀川 朗子
県 計	29.000	19.009	60.000	27.000	13.000	25.000	21.000
市 計	28.000	19.009	57.000	24.000	13.000	24.000	20.000
町 村 計	1.000	0.000	3.000	3.000	0.000	1.000	1.000
水 戸 市	5.000	1.000	6.000	4.000	0.000	4.000	1.000
日 立 市	1.000	4.000	0.000	0.000	3.000	1.000	2.000
土 浦 市	2.000	0.000	4.000	1.000	1.000	1.000	0.000
古 河 市	0.000	0.000	4.000	3.000	0.000	1.000	0.000
石 岡 市	0.000	1.009	2.000	0.000	0.000	1.000	0.000
結 城 市	0.000	0.000	0.000	0.000	0.000	0.000	0.000
龍 ケ 崎 市	1.000	0.000	4.000	0.000	3.000	2.000	0.000
下 妻 市	0.000	1.000	1.000	0.000	0.000	0.000	0.000
常 総 市	0.000	0.000	2.000	1.000	0.000	1.000	0.000
常 陸 太 田 市	0.000	0.000	1.000	0.000	1.000	2.000	0.000
高 萩 市	0.000	0.000	1.000	0.000	0.000	0.000	0.000
北 茨 城 市	0.000	0.000	0.000	1.000	0.000	1.000	0.000
笠 間 市	1.000	1.000	2.000	0.000	0.000	0.000	0.000
取 手 市	1.000	0.000	1.000	1.000	0.000	1.000	1.000
牛 久 市	3.000	0.000	2.000	3.000	0.000	1.000	3.000
つ く ば 市	3.000	3.000	7.000	3.000	1.000	3.000	5.000
ひ たち な か 市	3.000	3.000	4.000	1.000	0.000	2.000	1.000
鹿 嶋 市	0.000	1.000	1.000	0.000	1.000	0.000	0.000
潮 来 市	0.000	0.000	1.000	0.000	0.000	1.000	1.000
守 谷 市	0.000	0.000	0.000	1.000	1.000	0.000	0.000
常 陸 大 宮 市	2.000	1.000	2.000	1.000	0.000	0.000	0.000
那 珂 市	1.000	0.000	1.000	0.000	0.000	0.000	1.000
筑 西 市	0.000	0.000	2.000	1.000	1.000	0.000	1.000
坂 東 市	0.000	0.000	0.000	0.000	0.000	0.000	1.000
稲 敷 市	1.000	0.000	0.000	2.000	0.000	0.000	0.000
か す み が う ら 市	1.000	0.000	1.000	0.000	0.000	0.000	0.000
桜 川 市	0.000	0.000	3.000	0.000	0.000	0.000	1.000
神 栖 市	0.000	2.000	1.000	0.000	0.000	1.000	1.000
行 方 市	1.000	1.000	1.000	0.000	0.000	0.000	0.000
鉾 田 市	1.000	0.000	1.000	0.000	1.000	0.000	0.000
つ く ば み ら い 市	1.000	0.000	0.000	0.000	0.000	1.000	0.000
小 美 玉 市	0.000	0.000	2.000	1.000	0.000	0.000	1.000
茨 城 町	0.000	0.000	0.000	0.000	0.000	0.000	0.000
大 洗 町	0.000	0.000	0.000	2.000	0.000	0.000	0.000
城 里 町	0.000	0.000	1.000	0.000	0.000	0.000	1.000
東 海 村	0.000	0.000	1.000	0.000	0.000	0.000	0.000
大 子 町	0.000	0.000	0.000	0.000	0.000	0.000	0.000
美 浦 村	0.000	0.000	0.000	0.000	0.000	0.000	0.000
阿 見 町	0.000	0.000	0.000	0.000	0.000	0.000	0.000
河 内 町	0.000	0.000	0.000	0.000	0.000	0.000	0.000
八 千 代 町	0.000	0.000	1.000	0.000	0.000	0.000	0.000
五 霞 町	0.000	0.000	0.000	0.000	0.000	0.000	0.000
境 町	0.000	0.000	0.000	1.000	0.000	0.000	0.000
利 根 町	1.000	0.000	0.000	0.000	0.000	1.000	0.000

整理番号	22	23	24	25
開票区名/名簿登載者名	丸本 ゆみこ	山本 のりこ	吉田 恭子	渡邊 喜代子
県計	65.000	186.263	72.101	50.000
市計	62.000	172.031	66.101	49.000
町村計	3.000	14.232	6.000	1.000
水戸市	6.000	9.153	4.000	8.000
日立市	4.000	17.000	2.000	1.000
土浦市	4.000	7.102	0.000	5.000
古河市	1.000	7.129	3.040	4.000
石岡市	1.000	6.000	2.000	1.000
結城市	0.000	1.000	2.000	0.000
龍ヶ崎市	1.000	12.210	1.000	3.000
下妻市	0.000	1.000	3.000	1.000
常総市	0.000	5.000	0.000	2.000
常陸太田市	1.000	0.000	1.000	0.000
高萩市	4.000	0.000	2.000	0.000
北茨城市	0.000	4.000	0.000	1.000
笠間市	1.000	3.103	0.000	1.000
取手市	1.000	8.210	2.000	1.000
牛久市	4.000	9.000	5.000	2.000
つくば市	10.000	18.000	12.000	4.000
ひたちなか市	2.000	13.000	4.000	5.000
鹿嶋市	2.000	7.225	4.000	0.000
潮来市	0.000	1.000	0.000	0.000
守谷市	1.000	1.000	0.000	1.000
常陸大宮市	1.000	2.080	1.000	1.000
那珂市	0.000	4.000	1.000	0.000
筑西市	5.000	4.200	2.000	1.000
坂東市	5.000	4.000	1.000	0.000
稲敷市	2.000	4.181	0.000	0.000
かすみがうら市	0.000	6.333	3.061	0.000
桜川市	2.000	4.000	1.000	1.000
神栖市	1.000	6.105	4.000	2.000
行方市	0.000	1.000	1.000	1.000
鉾田市	2.000	1.000	1.000	2.000
つくばみらい市	0.000	2.000	1.000	0.000
小美玉市	1.000	3.000	3.000	1.000
茨城町	0.000	2.000	0.000	1.000
大洗町	0.000	2.166	0.000	0.000
城里町	0.000	1.000	0.000	0.000
東海村	0.000	1.066	2.000	0.000
大子町	0.000	3.000	0.000	0.000
美浦村	0.000	0.000	0.000	0.000
阿見町	1.000	1.000	0.000	0.000
河内町	1.000	0.000	1.000	0.000
八千代町	0.000	0.000	0.000	0.000
五霞町	0.000	1.000	0.000	0.000
境町	0.000	3.000	3.000	0.000
利根町	1.000	0.000	0.000	0.000

サ 新党くにもり

整理番号	1	2
開票区名/名簿登載者名	本間 奈々	三輪 和雄
県 計	245.000	30.000
市 計	222.000	28.000
町 村 計	23.000	2.000
水戸市	21.000	5.000
日立市	14.000	3.000
土浦市	12.000	0.000
古河市	9.000	2.000
石岡市	1.000	0.000
結城市	1.000	0.000
龍ケ崎市	10.000	0.000
下妻市	4.000	0.000
常総市	0.000	1.000
常陸太田市	3.000	1.000
高萩市	1.000	0.000
北茨城市	7.000	0.000
笠間市	9.000	1.000
取手市	19.000	0.000
牛久市	13.000	0.000
つくば市	20.000	3.000
ひたちなか市	15.000	3.000
鹿嶋市	4.000	0.000
潮来市	0.000	0.000
守谷市	3.000	1.000
常陸大宮市	4.000	0.000
那珂市	5.000	0.000
筑西市	4.000	1.000
坂東市	3.000	0.000
稲敷市	4.000	0.000
かすみがうら市	5.000	0.000
桜川市	4.000	1.000
神栖市	13.000	2.000
行方市	3.000	1.000
鉾田市	8.000	1.000
つくばみらい市	2.000	0.000
小美玉市	1.000	2.000
茨城町	5.000	1.000
大洗町	1.000	0.000
城里町	1.000	0.000
東海村	3.000	1.000
大子町	0.000	0.000
美浦村	3.000	0.000
阿見町	5.000	0.000
河内町	0.000	0.000
八千代町	0.000	0.000
五霞町	0.000	0.000
境町	3.000	0.000
利根町	2.000	0.000

シ 自由民主党

整理番号	1	2	3	4	5	6	7
開票区名/名簿登載者名	藤井 一博	梶原 大介	青山 繁晴	赤松 健	足立 としゆき	あだち まさし	有里 まほ
県 計	—	—	9,218.000	12,019.000	6,275.130	4,223.329	373.000
市 計	—	—	8,506.000	11,068.000	5,558.521	3,835.945	345.000
町 村 計	—	—	712.000	951.000	716.609	387.384	28.000
水戸市	—	—	757.000	1,138.000	491.498	382.501	30.000
日立市	—	—	435.000	678.000	279.701	189.212	19.000
土浦市	—	—	672.000	675.000	252.293	187.706	25.000
古河市	—	—	300.000	565.000	144.409	170.167	13.000
石岡市	—	—	242.000	239.000	127.314	92.685	6.000
結城市	—	—	106.000	163.000	53.938	61.061	8.000
龍ヶ崎市	—	—	310.000	329.000	199.560	156.439	17.000
下妻市	—	—	88.000	143.000	88.851	55.148	4.000
常総市	—	—	153.000	209.000	103.919	74.080	8.000
常陸太田市	—	—	189.000	167.000	210.026	102.973	6.000
高萩市	—	—	66.000	104.000	69.000	37.000	5.000
北茨城市	—	—	76.000	100.000	64.000	49.000	0.000
笠間市	—	—	171.000	238.000	78.804	117.195	6.000
取手市	—	—	356.000	558.000	104.375	173.624	11.000
牛久市	—	—	357.000	457.000	148.890	166.109	18.000
つくば市	—	—	1,415.000	1,601.000	502.475	309.524	51.000
ひたちなか市	—	—	551.000	765.000	237.863	313.136	25.000
鹿嶋市	—	—	156.000	193.000	195.914	111.085	9.000
潮来市	—	—	76.000	89.000	405.525	42.474	3.000
守谷市	—	—	226.000	430.000	89.000	107.000	11.000
常陸大宮市	—	—	88.000	114.000	296.171	58.828	3.000
那珂市	—	—	131.000	188.000	120.000	88.000	4.000
筑西市	—	—	244.000	372.000	176.997	178.002	7.000
坂東市	—	—	98.000	151.000	85.215	73.784	5.000
稲敷市	—	—	129.000	124.000	154.213	54.786	7.000
かすみがうら市	—	—	155.000	191.000	62.803	49.196	5.000
桜川市	—	—	102.000	121.000	99.120	77.880	3.000
神栖市	—	—	248.000	320.000	208.361	144.638	11.000
行方市	—	—	104.000	93.000	188.588	40.411	5.000
鉾田市	—	—	119.000	146.000	167.075	37.925	4.000
つくばみらい市	—	—	263.000	241.000	89.000	96.000	11.000
小美玉市	—	—	123.000	166.000	63.623	38.376	5.000
茨城町	—	—	74.000	103.000	67.000	38.000	2.000
大洗町	—	—	41.000	86.000	41.773	12.226	3.000
城里町	—	—	53.000	55.000	61.628	36.371	1.000
東海村	—	—	105.000	182.000	65.000	53.000	3.000
大子町	—	—	53.000	31.000	121.751	55.248	2.000
美浦村	—	—	25.000	50.000	20.000	21.000	1.000
阿見町	—	—	163.000	204.000	89.563	69.436	10.000
河内町	—	—	26.000	16.000	78.655	16.344	0.000
八千代町	—	—	42.000	75.000	37.000	19.000	2.000
五霞町	—	—	26.000	23.000	25.757	8.242	0.000
境町	—	—	42.000	65.000	87.482	30.517	3.000
利根町	—	—	62.000	61.000	21.000	28.000	1.000

整理番号	8	9	10	11	12	13	14
開票区名/名簿登載者名	井上 よしゆき	今井 絵理子	いわき 光英	ウト タカシ	えり アルフィヤ	遠藤 奈央子	小川 かつみ
県計	2,513.479	5,549.127	1,135.000	2,608.000	768.000	186.000	3,408.518
市計	2,297.479	5,084.456	1,033.000	2,301.000	702.000	170.000	3,120.861
町村計	216.000	464.671	102.000	307.000	66.000	16.000	287.657
水戸市	287.654	676.000	52.000	252.000	66.000	17.000	389.000
日立市	180.962	251.000	116.000	69.000	30.000	10.000	194.359
土浦市	260.883	224.000	26.000	279.000	42.000	8.000	134.000
古河市	70.000	412.000	14.000	113.000	29.000	12.000	98.809
石岡市	71.794	136.000	10.000	88.000	15.000	3.000	84.000
結城市	25.000	67.000	3.000	15.000	8.000	1.000	63.572
龍ヶ崎市	69.932	187.000	20.000	57.000	21.000	10.000	64.000
下妻市	18.000	195.000	5.000	14.000	9.000	7.000	50.537
常総市	18.000	88.000	7.000	15.000	5.000	6.000	52.000
常陸太田市	47.000	85.000	28.000	60.000	13.000	2.000	49.006
高萩市	26.000	70.000	48.000	5.000	10.000	2.000	66.709
北茨城市	23.958	38.000	426.000	15.000	5.000	1.000	34.000
笠間市	59.812	83.000	12.000	68.000	11.000	3.000	140.000
取手市	81.000	164.000	12.000	51.000	35.000	4.000	62.000
牛久市	87.887	162.000	17.000	89.000	27.000	8.000	129.000
つくば市	254.595	380.000	43.000	179.000	139.000	18.000	466.640
ひたちなか市	138.826	441.000	52.000	292.000	55.000	11.000	206.000
鹿嶋市	88.955	57.000	2.000	20.000	6.000	3.000	50.806
潮来市	23.000	35.000	4.000	14.000	9.000	0.000	21.000
守谷市	50.000	151.000	12.000	54.000	29.000	6.000	64.000
常陸大宮市	19.000	65.000	16.000	41.000	5.000	2.000	69.000
那珂市	22.000	149.000	13.000	43.000	20.000	3.000	70.360
筑西市	73.846	240.000	16.000	44.000	21.000	6.000	131.692
坂東市	7.777	99.456	4.000	24.000	4.000	5.000	41.000
稲敷市	28.000	53.000	3.000	19.000	5.000	3.000	33.000
かすみがうら市	46.920	58.000	6.000	64.000	7.000	2.000	34.000
桜川市	23.000	63.000	14.000	23.000	6.000	4.000	62.371
神栖市	45.849	118.000	16.000	28.000	27.000	6.000	68.000
行方市	32.000	22.000	5.000	34.000	4.000	0.000	31.000
鉾田市	41.000	65.000	7.000	40.000	9.000	1.000	56.000
つくばみらい市	34.829	64.000	19.000	37.000	20.000	1.000	42.000
小美玉市	40.000	186.000	5.000	155.000	10.000	5.000	63.000
茨城町	20.000	55.000	1.000	22.000	3.000	3.000	33.485
大洗町	17.000	62.000	4.000	15.000	3.000	0.000	10.000
城里町	19.000	47.671	4.000	17.000	6.000	1.000	29.000
東海村	26.000	95.000	15.000	17.000	21.000	3.000	28.000
大子町	17.000	11.000	64.000	3.000	2.000	1.000	21.172
美浦村	15.000	9.000	2.000	12.000	5.000	0.000	10.000
阿見町	54.000	56.000	7.000	180.000	16.000	3.000	72.000
河内町	12.000	5.000	0.000	3.000	0.000	0.000	5.000
八千代町	5.000	39.000	0.000	13.000	5.000	0.000	48.000
五霞町	2.000	20.000	4.000	3.000	0.000	0.000	7.000
境町	11.000	42.000	1.000	12.000	3.000	5.000	21.000
利根町	18.000	23.000	0.000	10.000	2.000	0.000	3.000

整理番号	15	16	17	18	19	20	21
開票区名/名簿登載者名	おだち もとゆき	おち 俊之	片山 さつき	神谷 まさゆき	河村 けんいち	木村 よしお	進藤 金日子
県 計	478.000	3,858.507	7,865.256	2,596.347	952.738	1,635.385	3,827.000
市 計	395.000	3,070.507	6,709.357	2,413.347	886.738	1,507.528	3,067.000
町 村 計	83.000	788.000	1,155.899	183.000	66.000	127.857	760.000
水戸市	26.000	143.000	738.978	432.582	65.000	173.000	236.000
日立市	18.000	26.085	448.933	146.000	37.000	58.000	31.000
土浦市	25.000	58.000	390.997	129.809	61.000	95.940	169.000
古河市	17.000	104.422	381.926	114.000	47.000	72.972	77.000
石岡市	15.000	81.000	160.993	44.000	5.000	36.000	43.000
結城市	5.000	11.000	108.981	46.821	8.000	16.000	61.000
龍ヶ崎市	8.000	111.000	220.000	59.000	31.000	47.000	33.000
下妻市	14.000	111.000	93.000	13.000	11.000	32.000	102.000
常総市	11.000	76.000	231.000	36.862	9.000	29.000	104.000
常陸太田市	20.000	217.000	175.000	51.000	15.000	26.928	206.000
高萩市	10.000	38.000	59.000	26.530	17.944	17.000	5.000
北茨城市	5.000	54.000	65.969	41.160	14.000	28.000	9.000
笠間市	10.000	80.000	105.925	77.020	8.000	22.000	74.000
取手市	8.000	136.000	228.962	50.000	23.000	67.000	47.000
牛久市	4.000	47.000	272.992	105.000	92.000	67.000	49.000
つくば市	34.000	164.000	687.920	303.321	192.794	205.000	270.000
ひたちなか市	18.000	52.000	483.934	152.000	52.000	64.000	56.000
鹿嶋市	6.000	170.000	116.974	41.000	16.000	54.000	89.000
潮来市	1.000	160.000	52.000	14.000	13.000	10.000	120.000
守谷市	8.000	123.000	138.000	57.000	15.000	45.000	31.000
常陸大宮市	10.000	80.000	63.984	30.000	7.000	30.967	218.000
那珂市	10.000	96.000	135.000	53.540	13.000	29.966	59.000
筑西市	16.000	54.000	292.989	95.435	20.000	54.000	258.000
坂東市	15.000	49.000	205.942	34.459	6.000	36.000	133.000
稲敷市	2.000	131.000	106.000	15.288	8.000	10.000	147.000
かすみがうら市	11.000	72.000	126.000	29.830	13.000	16.000	63.000
桜川市	14.000	80.000	81.000	39.000	7.000	17.000	70.000
神栖市	16.000	120.000	172.977	73.350	39.000	54.000	11.000
行方市	9.000	70.000	54.981	17.340	6.000	10.000	125.000
鉾田市	13.000	178.000	77.000	23.000	8.000	11.846	62.000
つくばみらい市	12.000	129.000	144.000	47.000	20.000	28.000	57.000
小美玉市	4.000	49.000	88.000	15.000	7.000	43.909	52.000
茨城町	7.000	115.000	85.988	15.000	2.000	19.000	103.000
大洗町	4.000	36.000	431.979	19.000	9.000	3.000	15.000
城里町	6.000	156.000	55.000	18.000	5.000	8.000	69.000
東海村	6.000	44.000	77.000	35.000	8.000	18.857	26.000
大子町	14.000	53.000	42.000	7.000	3.000	6.000	27.000
美浦村	0.000	114.000	42.000	1.000	5.000	14.000	117.000
阿見町	17.000	30.000	121.000	38.000	13.000	26.000	158.000
河内町	2.000	66.000	8.000	2.000	3.000	4.000	50.000
八千代町	14.000	55.000	82.975	16.000	1.000	4.000	48.000
五霞町	5.000	12.000	28.000	2.000	1.000	5.000	15.000
境町	7.000	49.000	144.957	13.000	5.000	10.000	121.000
利根町	1.000	58.000	37.000	17.000	11.000	10.000	11.000

整理番号	22	23	24	25	26	27	28
開票区名/名簿登載者名	自見 はなこ	そのだ 修光	高原 あきこ	ともう りお	長谷川 ひではる	藤木 しんや	ふじすえ 健三
県計	4,264.000	3,734.000	213.000	4,967.000	13,162.160	5,681.829	820.000
市計	3,972.000	3,379.000	203.000	4,524.000	11,235.853	5,200.829	778.000
町村計	292.000	355.000	10.000	443.000	1,926.307	481.000	42.000
水戸市	627.000	472.000	16.000	520.000	738.320	504.000	80.000
日立市	180.000	116.000	8.000	189.000	922.816	139.000	37.000
土浦市	186.000	136.000	10.000	312.000	520.532	134.000	32.000
古河市	108.000	205.000	14.000	264.000	311.312	137.958	139.000
石岡市	182.000	259.000	6.000	71.000	433.294	240.000	17.000
結城市	84.000	32.000	1.000	199.000	210.868	148.000	10.000
龍ヶ崎市	93.000	40.000	4.000	59.000	320.522	62.000	26.000
下妻市	36.000	59.000	4.000	72.000	178.966	138.000	6.000
常総市	65.000	21.000	3.000	49.000	222.690	179.000	17.000
常陸太田市	121.000	66.000	4.000	45.000	620.565	163.958	6.000
高萩市	28.000	24.000	3.000	50.000	274.852	34.000	7.000
北茨城市	11.000	101.000	5.000	58.000	208.900	32.000	8.000
笠間市	140.000	276.000	8.000	116.000	342.790	133.000	9.000
取手市	81.000	28.000	11.000	114.000	538.711	79.000	29.000
牛久市	78.000	90.000	8.000	119.000	186.430	36.000	38.000
つくば市	518.000	116.000	25.000	438.000	631.486	295.000	120.000
ひたちなか市	330.000	187.000	13.000	282.000	412.641	233.000	36.000
鹿嶋市	49.000	82.000	1.000	119.000	236.939	110.000	9.000
潮来市	28.000	25.000	0.000	38.000	295.121	71.000	6.000
守谷市	90.000	22.000	5.000	55.000	154.922	48.000	33.000
常陸大宮市	213.000	144.000	3.000	53.000	421.718	111.991	1.000
那珂市	127.000	226.000	6.000	105.000	214.930	138.000	9.000
筑西市	121.000	87.000	6.000	517.000	404.661	544.978	23.000
坂東市	64.000	85.000	3.000	45.000	376.515	206.000	9.000
稲敷市	22.000	11.000	2.000	48.000	234.807	91.000	4.000
かすみがうら市	70.000	88.000	7.000	64.000	225.905	76.000	8.000
桜川市	26.000	88.000	2.000	109.000	143.884	303.000	6.000
神栖市	38.000	31.000	10.000	156.000	257.865	146.000	22.000
行方市	66.000	72.000	2.000	39.000	446.469	224.000	5.000
鉾田市	56.000	87.000	2.000	101.000	404.490	210.944	5.000
つくばみらい市	43.000	12.000	2.000	51.000	173.932	66.000	12.000
小美玉市	91.000	91.000	9.000	67.000	168.000	166.000	9.000
茨城町	51.000	59.000	2.000	42.000	197.713	84.000	5.000
大洗町	22.000	16.000	0.000	20.000	61.854	23.000	5.000
城里町	36.000	31.000	0.000	22.000	170.627	48.000	0.000
東海村	40.000	36.000	2.000	41.000	178.860	38.000	7.000
大子町	32.000	102.000	0.000	9.000	441.000	45.000	2.000
美浦村	5.000	4.000	0.000	53.000	121.900	16.000	1.000
阿見町	41.000	31.000	2.000	169.000	173.826	40.000	7.000
河内町	6.000	0.000	1.000	2.000	83.937	14.000	3.000
八千代町	9.000	37.000	0.000	38.000	155.921	98.000	7.000
五霞町	14.000	9.000	0.000	2.000	82.894	11.000	0.000
境町	30.000	26.000	0.000	38.000	139.911	55.000	1.000
利根町	6.000	4.000	3.000	7.000	117.864	9.000	4.000

整理番号	29	30	31	32	33
開票区名/名簿登載者名	水おち 敏栄	むこう山 じゅん	山谷 えり子	山田 宏	吉岡 しんたろう
県 計	1,798.000	242.000	3,765.298	2,989.990	722.000
市 計	1,523.000	225.000	3,359.657	2,810.990	674.000
町 村 計	275.000	17.000	405.641	179.000	48.000
水戸市	106.000	26.000	323.000	332.000	177.000
日立市	43.000	8.000	345.640	189.000	23.000
土浦市	57.000	6.000	136.000	127.000	20.000
古河市	33.000	7.000	145.190	150.000	35.000
石岡市	16.000	9.000	69.000	103.990	8.000
結城市	20.000	2.000	47.427	48.000	9.000
龍ヶ崎市	47.000	7.000	128.000	87.000	9.000
下妻市	61.000	3.000	43.462	40.000	8.000
常総市	34.000	1.000	53.000	65.000	8.000
常陸太田市	55.000	6.000	96.993	51.000	16.000
高萩市	26.000	1.000	27.290	44.000	7.000
北茨城市	85.000	1.000	47.000	41.000	7.000
笠間市	74.000	3.000	144.000	77.000	7.000
取手市	58.000	4.000	144.000	108.000	21.000
牛久市	56.000	18.000	112.000	76.000	18.000
つくば市	73.000	42.000	261.359	345.000	44.000
ひたちなか市	77.000	18.000	220.000	176.000	56.000
鹿嶋市	45.000	3.000	75.193	63.000	8.000
潮来市	40.000	2.000	47.000	22.000	7.000
守谷市	25.000	10.000	57.000	79.000	17.000
常陸大宮市	15.000	2.000	133.000	30.000	16.000
那珂市	17.000	11.000	124.639	51.000	30.000
筑西市	37.000	8.000	82.307	127.000	29.000
坂東市	63.000	3.000	115.529	49.000	16.000
稲敷市	75.000	1.000	35.000	35.000	10.000
かすみがうら市	48.000	1.000	43.000	42.000	7.000
桜川市	17.000	3.000	105.628	53.000	11.000
神栖市	94.000	7.000	44.000	71.000	17.000
行方市	36.000	0.000	35.000	29.000	8.000
鉾田市	31.000	5.000	17.000	25.000	10.000
つくばみらい市	26.000	6.000	41.000	53.000	6.000
小美玉市	33.000	1.000	61.000	22.000	9.000
茨城町	53.000	2.000	35.514	13.000	7.000
大洗町	13.000	0.000	21.000	22.000	2.000
城里町	18.000	1.000	21.300	10.000	5.000
東海村	59.000	5.000	48.000	26.000	6.000
大子町	35.000	0.000	101.827	16.000	3.000
美浦村	7.000	0.000	19.000	13.000	3.000
阿見町	30.000	1.000	60.000	23.000	3.000
河内町	11.000	2.000	7.000	2.000	2.000
八千代町	20.000	2.000	24.000	16.000	5.000
五霞町	1.000	0.000	16.000	1.000	2.000
境町	5.000	2.000	25.000	28.000	4.000
利根町	23.000	2.000	27.000	9.000	6.000

ス 社会民主党

整理番号	1	2	3	4	5	6	7
開票区名/名簿登載者名	福島 みずほ	大椿 ゆうこ	おかざき 彩子	宮城 イチロー	村田 しゅんいち	久保 孝喜	秋葉 忠利
県計	4,715.000	128.000	591.000	154.000	73.359	30.000	65.000
市計	4,388.000	114.000	545.000	144.000	66.359	29.000	62.000
町村計	327.000	14.000	46.000	10.000	7.000	1.000	3.000
水戸市	604.000	7.000	94.000	9.000	5.000	0.000	9.000
日立市	311.000	7.000	17.000	9.000	10.031	2.000	7.000
土浦市	261.000	11.000	47.000	17.000	1.000	0.000	4.000
古河市	153.000	2.000	7.000	3.000	2.000	1.000	1.000
石岡市	122.000	2.000	7.000	6.000	0.000	2.000	1.000
結城市	43.000	1.000	3.000	2.000	1.000	1.000	0.000
龍ケ崎市	130.000	2.000	7.000	4.000	0.000	0.000	4.000
下妻市	33.000	2.000	4.000	3.000	3.000	0.000	1.000
常総市	57.000	5.000	6.000	1.000	1.000	2.000	0.000
常陸太田市	102.000	4.000	13.000	2.000	1.000	2.000	0.000
高萩市	30.000	1.000	32.000	0.000	0.000	2.000	1.000
北茨城市	47.000	1.000	6.000	5.000	3.031	1.000	1.000
笠間市	134.000	2.000	27.000	2.000	3.000	2.000	2.000
取手市	196.000	2.000	13.000	4.000	1.000	0.000	5.000
牛久市	202.000	4.000	73.000	4.000	1.000	4.000	3.000
つくば市	546.000	27.000	68.000	17.000	11.072	2.000	10.000
ひたちなか市	409.000	9.000	19.000	6.000	5.037	2.000	3.000
鹿嶋市	77.000	1.000	5.000	7.000	3.003	2.000	3.000
潮来市	17.000	1.000	4.000	0.000	1.012	0.000	1.000
守谷市	127.000	3.000	10.000	4.000	0.000	0.000	1.000
常陸大宮市	55.000	1.000	6.000	2.000	2.000	0.000	1.000
那珂市	91.000	2.000	11.000	4.000	0.000	0.000	1.000
筑西市	147.000	2.000	23.000	3.000	2.025	0.000	0.000
坂東市	38.000	2.000	3.000	2.000	1.000	0.000	0.000
稲敷市	58.000	2.000	4.000	4.000	1.100	0.000	0.000
かすみがうら市	49.000	2.000	5.000	8.000	1.021	1.000	0.000
桜川市	62.000	0.000	17.000	3.000	0.000	0.000	0.000
神栖市	64.000	2.000	4.000	5.000	4.027	2.000	0.000
行方市	44.000	1.000	3.000	0.000	0.000	1.000	1.000
鉾田市	56.000	0.000	3.000	3.000	1.000	0.000	0.000
つくばみらい市	82.000	3.000	3.000	1.000	2.000	0.000	2.000
小美玉市	41.000	3.000	1.000	4.000	0.000	0.000	0.000
茨城町	35.000	0.000	9.000	1.000	1.000	0.000	0.000
大洗町	17.000	0.000	1.000	1.000	0.000	0.000	1.000
城里町	23.000	0.000	6.000	1.000	0.000	0.000	0.000
東海村	65.000	2.000	7.000	2.000	0.000	0.000	1.000
大子町	37.000	1.000	0.000	1.000	0.000	1.000	0.000
美浦村	25.000	0.000	1.000	1.000	1.000	0.000	0.000
阿見町	57.000	5.000	3.000	0.000	2.000	0.000	1.000
河内町	5.000	1.000	0.000	0.000	0.000	0.000	0.000
八千代町	12.000	0.000	14.000	2.000	0.000	0.000	0.000
五霞町	8.000	0.000	1.000	0.000	0.000	0.000	0.000
境町	12.000	1.000	0.000	1.000	1.000	0.000	0.000
利根町	31.000	4.000	4.000	0.000	2.000	0.000	0.000

整理番号	8
開票区名/名簿登載者名	山口 わか子
県計	340.257
市計	299.936
町村計	40.321
水戸市	21.538
日立市	39.333
土浦市	19.000
古河市	9.000
石岡市	9.600
結城市	4.000
龍ケ崎市	4.000
下妻市	1.030
常総市	7.500
常陸太田市	11.523
高萩市	5.625
北茨城市	7.538
笠間市	6.000
取手市	10.000
牛久市	8.666
つくば市	21.355
ひたちなか市	40.020
鹿嶋市	3.300
潮来市	1.000
守谷市	6.000
常陸大宮市	3.000
那珂市	5.000
筑西市	13.500
坂東市	2.166
稲敷市	3.428
かすみがうら市	6.800
桜川市	4.888
神栖市	3.176
行方市	3.500
鉾田市	6.250
つくばみらい市	7.200
小美玉市	5.000
茨城町	3.750
大洗町	2.000
城里町	2.571
東海村	8.000
大子町	1.000
美浦村	1.000
阿見町	8.000
河内町	2.000
八千代町	5.000
五霞町	0.000
境町	6.000
利根町	1.000

セ NHK党

整理番号	1	2	3	4	5	6	7
開票区名/名簿登載者名	さいとう 健一郎	黒川 あつひこ	くぼた 学	山本 太郎	西村 ひとし	ガーシー	そえだ しんや
県計	463.039	460.000	462.803	1,225.725	140.093	5,641.000	119.166
市計	422.289	424.000	414.782	1,114.959	131.093	5,210.000	103.166
町村計	40.750	36.000	48.021	110.766	9.000	431.000	16.000
水戸市	40.975	53.000	41.000	109.846	10.000	616.000	12.000
日立市	34.000	13.000	17.000	74.000	9.000	310.000	10.000
土浦市	27.000	31.000	16.864	61.897	7.000	300.000	8.000
古河市	21.714	26.000	29.426	47.870	8.000	313.000	6.041
石岡市	13.000	6.000	11.000	24.000	2.000	108.000	4.000
結城市	6.000	13.000	5.000	19.000	2.000	94.000	2.000
龍ケ崎市	14.000	22.000	18.818	45.789	0.000	194.000	4.000
下妻市	3.000	4.000	3.000	21.000	4.093	61.000	0.000
常総市	5.000	13.000	6.000	20.000	0.000	82.000	0.000
常陸太田市	12.000	7.000	9.692	29.000	1.000	90.000	7.041
高萩市	6.000	4.000	5.000	6.000	4.000	49.000	0.000
北茨城市	6.000	9.000	7.700	14.000	4.000	68.000	5.000
笠間市	7.000	5.000	7.000	26.896	4.000	116.000	4.000
取手市	17.000	22.000	20.000	30.789	3.000	234.000	2.000
牛久市	21.000	15.000	16.000	42.000	2.000	163.000	1.000
つくば市	58.000	43.000	52.961	126.000	23.000	586.000	10.000
ひたちなか市	27.000	34.000	26.000	90.000	12.000	355.000	4.000
鹿嶋市	5.000	12.000	14.000	24.774	3.000	124.000	2.000
潮来市	6.000	3.000	4.000	12.000	0.000	31.000	1.000
守谷市	11.000	12.000	11.000	28.000	1.000	168.000	0.000
常陸大宮市	6.000	2.000	6.000	23.920	1.000	42.000	1.008
那珂市	3.000	5.000	6.000	16.000	1.000	109.000	1.000
筑西市	12.000	19.000	13.000	37.800	8.000	186.000	6.021
坂東市	4.000	4.000	11.611	31.000	5.000	87.000	0.000
稲敷市	2.000	3.000	6.000	18.818	3.000	57.000	2.000
かすみがうら市	6.000	3.000	6.400	12.666	2.000	89.000	1.000
桜川市	3.600	6.000	4.000	12.000	3.000	65.000	0.000
神栖市	14.000	13.000	16.516	51.894	1.000	203.000	0.000
行方市	3.000	1.000	5.000	8.000	0.000	46.000	0.000
鉾田市	4.000	6.000	10.500	20.000	5.000	85.000	6.055
つくばみらい市	12.000	12.000	3.000	18.000	2.000	104.000	2.000
小美玉市	12.000	3.000	5.294	12.000	1.000	75.000	2.000
茨城町	6.000	4.000	5.000	13.000	0.000	54.000	1.000
大洗町	0.000	3.000	2.000	10.833	0.000	22.000	0.000
城里町	3.000	0.000	2.333	9.000	1.000	17.000	2.000
東海村	8.000	6.000	6.000	14.933	1.000	65.000	2.000
大子町	3.750	1.000	2.000	4.000	2.000	9.000	3.000
美浦村	3.000	1.000	2.000	7.000	0.000	27.000	1.000
阿見町	3.000	13.000	7.304	18.000	0.000	104.000	3.000
河内町	2.000	1.000	6.000	1.000	1.000	12.000	0.000
八千代町	1.000	0.000	3.000	14.000	1.000	50.000	1.000
五霞町	3.000	0.000	2.000	3.000	0.000	17.000	0.000
境町	6.000	5.000	5.384	13.000	1.000	37.000	1.000
利根町	2.000	2.000	5.000	3.000	2.000	17.000	2.000

整理番号	8	9
開票区名/名簿登載者名	高橋 理洋	上妻 敬二
県 計	83.827	16.000
市 計	75.161	14.000
町 村 計	8.666	2.000
水戸市	4.000	4.000
日立市	6.000	0.000
土浦市	4.000	1.000
古河市	3.000	0.000
石岡市	1.500	0.000
結城市	0.000	0.000
龍ヶ崎市	3.000	0.000
下妻市	2.000	0.000
常総市	2.000	0.000
常陸太田市	0.000	0.000
高萩市	1.000	0.000
北茨城市	1.000	0.000
笠間市	0.000	1.000
取手市	3.000	0.000
牛久市	3.428	2.000
つくば市	15.000	1.000
ひたちなか市	3.333	2.000
鹿嶋市	1.000	0.000
潮来市	1.000	1.000
守谷市	2.000	1.000
常陸大宮市	2.000	0.000
那珂市	1.000	0.000
筑西市	4.800	1.000
坂東市	2.000	0.000
稲敷市	0.000	0.000
かすみがうら市	0.000	0.000
桜川市	1.000	0.000
神栖市	3.600	0.000
行方市	1.500	0.000
鉾田市	2.000	0.000
つくばみらい市	1.000	0.000
小美玉市	0.000	0.000
茨城町	2.666	0.000
大洗町	0.000	0.000
城里町	1.000	0.000
東海村	0.000	1.000
大子町	2.000	0.000
美浦村	0.000	0.000
阿見町	1.000	0.000
河内町	0.000	0.000
八千代町	0.000	0.000
五霞町	0.000	0.000
境町	0.000	1.000
利根町	2.000	0.000

ソ 維新政党・新風

整理番号	1
開票区名/名簿登載者名	魚谷 哲央
県 計	196.000
市 計	181.000
町 村 計	15.000
水戸市	16.000
日立市	11.000
土浦市	12.000
古河市	3.000
石岡市	5.000
結城市	4.000
龍ヶ崎市	10.000
下妻市	2.000
常総市	0.000
常陸太田市	2.000
高萩市	1.000
北茨城市	3.000
笠間市	1.000
取手市	7.000
牛久市	12.000
つくば市	21.000
ひたちなか市	10.000
鹿嶋市	4.000
潮来市	0.000
守谷市	7.000
常陸大宮市	4.000
那珂市	3.000
筑西市	6.000
坂東市	3.000
稲敷市	6.000
かすみがうら市	5.000
桜川市	4.000
神栖市	7.000
行方市	4.000
鉾田市	1.000
つくばみらい市	3.000
小美玉市	4.000
茨城町	1.000
大洗町	2.000
城里町	0.000
東海村	1.000
大子町	1.000
美浦村	1.000
阿見町	3.000
河内町	0.000
八千代町	4.000
五霞町	0.000
境町	1.000
利根町	1.000

(5) 市町村別開票状況

開 票 区 名	得票総数 (A) [(a)+(b)]	政 党 等 の 得 票 総 数 (a)	名簿登載者(特 定枠除く)の得 票総数 (b)	按分の際切り 捨てた票数 (B)	何れの政党等・ 名簿登載者にも 属しない票数(C)
県 計	1,106,148.671	813,036.947	293,111.724	0.329	2
市 計	1,004,443.724	739,454.708	264,989.016	0.276	0
町 村 計	101,704.947	73,582.239	28,122.708	0.053	2
水 戸 市	105,870.989	79,054.023	26,816.966	0.011	0
日 立 市	67,791.989	48,166.999	19,624.990	0.011	0
土 浦 市	53,229.987	38,803.999	14,425.988	0.013	0
古 河 市	48,562.986	34,892.284	13,670.702	0.014	0
石 岡 市	26,819.992	20,062.999	6,756.993	0.008	0
結 城 市	17,234.993	13,247.999	3,986.994	0.007	0
龍 ヶ 崎 市	30,144.991	21,193.999	8,950.992	0.009	0
下 妻 市	14,615.993	10,877.999	3,737.994	0.007	0
常 総 市	20,837.993	15,572.999	5,264.994	0.007	0
常 陸 太 田 市	25,260.991	19,460.999	5,799.992	0.009	0
高 萩 市	11,126.992	8,135.999	2,990.993	0.008	0
北 茨 城 市	16,304.992	11,825.999	4,478.993	0.008	0
笠 間 市	28,154.989	21,704.999	6,449.990	0.011	0
取 手 市	45,102.994	33,821.999	11,280.995	0.006	0
牛 久 市	36,040.993	26,752.999	9,287.994	0.007	0
つ く ば 市	95,479.982	70,821.030	24,658.952	0.018	0
ひ たち な か 市	60,447.990	42,780.999	17,666.991	0.010	0
鹿 嶋 市	24,707.990	17,526.999	7,180.991	0.010	0
潮 来 市	10,226.996	6,919.999	3,306.997	0.004	0
守 谷 市	29,862.998	23,905.999	5,956.999	0.002	0
常 陸 大 宮 市	16,339.993	11,863.999	4,475.994	0.007	0
那 珂 市	21,514.992	16,103.999	5,410.993	0.008	0
筑 西 市	37,052.989	27,112.999	9,939.990	0.011	0
坂 東 市	17,072.987	12,302.999	4,769.988	0.013	0
稲 敷 市	14,594.992	10,233.999	4,360.993	0.008	0
か す み が う ら 市	20,208.990	16,145.999	4,062.991	0.010	0
桜 川 市	15,033.994	11,055.399	3,978.595	0.006	0
神 栖 市	30,864.987	22,096.999	8,767.988	0.013	0
行 方 市	11,505.995	8,319.999	3,185.996	0.005	0
鉾 田 市	15,798.996	11,309.999	4,488.997	0.004	0
つ く ば み ら い 市	19,717.996	14,644.999	5,072.997	0.004	0
小 美 玉 市	16,908.993	12,731.999	4,176.994	0.007	0
茨 城 町	11,049.995	8,057.999	2,991.996	0.005	0
大 洗 町	6,169.993	4,245.999	1,923.994	0.007	1
城 里 町	7,843.993	5,612.999	2,230.994	0.007	1
東 海 村	15,985.995	11,856.999	4,128.996	0.005	0
大 子 町	7,370.996	5,103.249	2,267.747	0.004	0
美 浦 村	5,605.998	3,692.999	1,912.999	0.002	0
阿 見 町	18,377.995	13,500.999	4,876.996	0.005	0
河 内 町	3,113.998	2,158.000	955.998	0.002	0
八 千 代 町	7,676.996	5,732.999	1,943.997	0.004	0
五 霞 町	3,211.997	2,405.999	805.998	0.003	0
境 町	8,197.994	5,894.999	2,302.995	0.006	0
利 根 町	7,098.997	5,318.999	1,779.998	0.003	0

有効投票数(D) [(A)+(B)+(C)]	無効投票数 (E)	投票総数(F) [(D)+(E)]	無効投票率 [(E)/(F)×100]	(G)			投票者総数 [(F)+(G)]
				不 受 理	持 ち 帰 り	そ の 他	
1,106,151	31,588	1,137,739	2.78	1	14	-1	1,137,753
1,004,444	28,422	1,032,866	2.75	1	14	-1	1,032,880
101,707	3,166	104,873	3.02	0	0	0	104,873
105,871	2,917	108,788	2.68	0	0	0	108,788
67,792	1,745	69,537	2.51	0	0	0	69,537
53,230	1,421	54,651	2.60	0	0	0	54,651
48,563	1,423	49,986	2.85	0	1	0	49,987
26,820	688	27,508	2.50	0	0	0	27,508
17,235	539	17,774	3.03	0	0	0	17,774
30,145	759	30,904	2.46	0	3	0	30,907
14,616	421	15,037	2.80	1	0	-1	15,037
20,838	648	21,486	3.02	0	0	0	21,486
25,261	1,408	26,669	5.28	0	1	0	26,670
11,127	316	11,443	2.76	0	0	0	11,443
16,305	486	16,791	2.89	0	0	0	16,791
28,155	883	29,038	3.04	0	0	0	29,038
45,103	994	46,097	2.16	0	0	0	46,097
36,041	806	36,847	2.19	0	0	0	36,847
95,480	2,244	97,724	2.30	0	4	0	97,728
60,448	1,396	61,844	2.26	0	0	0	61,844
24,708	666	25,374	2.62	0	0	0	25,374
10,227	318	10,545	3.02	0	0	0	10,545
29,863	752	30,615	2.46	0	0	0	30,615
16,340	512	16,852	3.04	0	0	0	16,852
21,515	573	22,088	2.59	0	4	0	22,092
37,053	1,085	38,138	2.84	0	0	0	38,138
17,073	682	17,755	3.84	0	0	0	17,755
14,595	408	15,003	2.72	0	0	0	15,003
20,209	1,204	21,413	5.62	0	0	0	21,413
15,034	608	15,642	3.89	0	0	0	15,642
30,865	773	31,638	2.44	0	1	0	31,639
11,506	391	11,897	3.29	0	0	0	11,897
15,799	443	16,242	2.73	0	0	0	16,242
19,718	459	20,177	2.27	0	0	0	20,177
16,909	454	17,363	2.61	0	0	0	17,363
11,050	315	11,365	2.77	0	0	0	11,365
6,171	192	6,363	3.02	0	0	0	6,363
7,845	260	8,105	3.21	0	0	0	8,105
15,986	366	16,352	2.24	0	0	0	16,352
7,371	307	7,678	4.00	0	0	0	7,678
5,606	138	5,744	2.40	0	0	0	5,744
18,378	444	18,822	2.36	0	0	0	18,822
3,114	105	3,219	3.26	0	0	0	3,219
7,677	355	8,032	4.42	0	0	0	8,032
3,212	125	3,337	3.75	0	0	0	3,337
8,198	439	8,637	5.08	0	0	0	8,637
7,099	120	7,219	1.66	0	0	0	7,219

(6) 名簿届出政党等別市町村別特定枠名簿登載者投票数

届出番号	3	5	12
政党等の名称	れいわ新選組	ごぼうの党	自由民主党
開票区名 / 名簿登載者名	特定枠名簿登載者への投票数	特定枠名簿登載者への投票数	特定枠名簿登載者への投票数
県 計	170.000	299.990	517.000
市 計	151.000	269.740	483.000
町 村 計	19.000	30.250	34.000
水戸市	17.000	22.024	46.000
日立市	5.000	11.000	28.000
土浦市	8.000	18.000	19.000
古河市	5.000	19.285	21.000
石岡市	0.000	6.000	16.000
結城市	1.000	2.000	4.000
龍ヶ崎市	5.000	15.000	20.000
下妻市	3.000	7.000	8.000
常総市	3.000	7.000	6.000
常陸太田市	1.000	6.000	5.000
高萩市	0.000	5.000	3.000
北茨城市	1.000	6.000	3.000
笠間市	5.000	5.000	7.000
取手市	7.000	6.000	16.000
牛久市	5.000	10.000	30.000
つくば市	40.000	24.031	65.000
ひたちなか市	15.000	23.000	60.000
鹿嶋市	2.000	5.000	16.000
潮来市	1.000	3.000	9.000
守谷市	2.000	3.000	12.000
常陸大宮市	1.000	3.000	5.000
那珂市	3.000	8.000	12.000
筑西市	5.000	13.000	17.000
坂東市	1.000	6.000	8.000
稲敷市	0.000	4.000	5.000
かすみがうら市	0.000	6.000	5.000
桜川市	1.000	5.400	2.000
神栖市	7.000	8.000	7.000
行方市	0.000	3.000	1.000
鉾田市	4.000	7.000	6.000
つくばみらい市	0.000	2.000	10.000
小美玉市	3.000	1.000	11.000
茨城町	1.000	4.000	2.000
大洗町	0.000	1.000	2.000
城里町	2.000	0.000	0.000
東海村	1.000	2.000	4.000
大子町	2.000	1.250	1.000
美浦村	1.000	1.000	3.000
阿見町	3.000	8.000	13.000
河内町	2.000	0.000	3.000
八千代町	2.000	5.000	3.000
五霞町	0.000	0.000	0.000
境町	4.000	7.000	1.000
利根町	1.000	1.000	2.000

(7) 特定枠名簿登載者別投票数

届出 番号 順位	3	政党等の名称	れいわ新選組	届出 番号 順位	5	政党等の名称	ごぼうの党	届出 番号 順位	12	政党等の名称	自由民主党
		名簿登載者名	得票数			名簿登載者名	得票数			名簿登載者名	得票数
1		天 晶 大 輔	170.000	1		奥 野 卓 志	174.000	1		藤 井 一 博	393.000
				2		川 村 拓 司	45.031	2		梶 原 大 介	124.000
				3		今 吉 由 泰	8.000				
				4		今 西 孝 太	17.000				
				5		崎 村 峰 徳	4.000				
				6		首 藤 昌 弘	7.000				
				7		高 崎 圭 悟	27.000				
				8		斎 藤 和 干	17.959				
		合 計	170.000			合 計	299.990			合 計	517.000

(8) 特定枠名簿登載者別市町村別投票数

ア れいわ新選組

整理番号	1
開票区名/名簿登載者名	天島 大輔
県 計	170.000
市 計	151.000
町 村 計	19.000
水 戸 市	17.000
日 立 市	5.000
土 浦 市	8.000
古 河 市	5.000
石 岡 市	0.000
結 城 市	1.000
龍 ケ 崎 市	5.000
下 妻 市	3.000
常 総 市	3.000
常 陸 太 田 市	1.000
高 萩 市	0.000
北 茨 城 市	1.000
笠 間 市	5.000
取 手 市	7.000
牛 久 市	5.000
つ く ば 市	40.000
ひ たち な か 市	15.000
鹿 嶋 市	2.000
潮 来 市	1.000
守 谷 市	2.000
常 陸 大 宮 市	1.000
那 珂 市	3.000
筑 西 市	5.000
坂 東 市	1.000
稲 敷 市	0.000
か す み が う ら 市	0.000
桜 川 市	1.000
神 栖 市	7.000
行 方 市	0.000
鉾 田 市	4.000
つ く ば み ら い 市	0.000
小 美 玉 市	3.000
茨 城 町	1.000
大 洗 町	0.000
城 里 町	2.000
東 海 村	1.000
大 子 町	2.000
美 浦 村	1.000
阿 見 町	3.000
河 内 町	2.000
八 千 代 町	2.000
五 霞 町	0.000
境 町	4.000
利 根 町	1.000

イ ごぼうの党

整理番号	1	2	3	4	5	6	7
開票区名/名簿登載者名	奥野 卓志	川村 拓司	今吉 由泰	今西 孝太	崎村 峰徳	首藤 昌弘	高崎 圭悟
県 計	174.000	45.031	8.000	17.000	4.000	7.000	27.000
市 計	161.000	37.031	8.000	16.000	2.000	7.000	22.000
町 村 計	13.000	8.000	0.000	1.000	2.000	0.000	5.000
水戸市	14.000	1.000	1.000	1.000	0.000	0.000	4.000
日立市	9.000	1.000	1.000	0.000	0.000	0.000	0.000
土浦市	7.000	3.000	2.000	2.000	0.000	1.000	1.000
古河市	12.000	3.000	0.000	0.000	0.000	0.000	2.000
石岡市	4.000	0.000	0.000	1.000	0.000	0.000	1.000
結城市	2.000	0.000	0.000	0.000	0.000	0.000	0.000
龍ヶ崎市	8.000	2.000	0.000	0.000	1.000	1.000	2.000
下妻市	3.000	1.000	0.000	1.000	0.000	0.000	2.000
常総市	5.000	0.000	0.000	0.000	0.000	0.000	0.000
常陸太田市	4.000	1.000	0.000	0.000	0.000	0.000	0.000
高萩市	1.000	3.000	0.000	1.000	0.000	0.000	0.000
北茨城市	5.000	0.000	0.000	0.000	0.000	0.000	0.000
笠間市	2.000	2.000	0.000	0.000	0.000	0.000	0.000
取手市	3.000	1.000	0.000	0.000	0.000	0.000	2.000
牛久市	7.000	2.000	0.000	0.000	0.000	0.000	1.000
つくば市	15.000	3.031	0.000	3.000	0.000	1.000	2.000
ひたちなか市	17.000	4.000	0.000	0.000	1.000	0.000	1.000
鹿嶋市	2.000	1.000	0.000	0.000	0.000	2.000	0.000
潮来市	1.000	0.000	1.000	0.000	0.000	0.000	0.000
守谷市	3.000	0.000	0.000	0.000	0.000	0.000	0.000
常陸大宮市	2.000	0.000	0.000	1.000	0.000	0.000	0.000
那珂市	6.000	0.000	0.000	1.000	0.000	0.000	1.000
筑西市	7.000	4.000	1.000	1.000	0.000	0.000	0.000
坂東市	3.000	1.000	0.000	0.000	0.000	0.000	2.000
稲敷市	2.000	0.000	0.000	1.000	0.000	0.000	0.000
かすみがうら市	2.000	2.000	1.000	0.000	0.000	0.000	0.000
桜川市	2.000	0.000	1.000	0.000	0.000	0.000	0.000
神栖市	5.000	1.000	0.000	0.000	0.000	1.000	1.000
行方市	2.000	0.000	0.000	1.000	0.000	0.000	0.000
鉾田市	3.000	1.000	0.000	2.000	0.000	1.000	0.000
つくばみらい市	2.000	0.000	0.000	0.000	0.000	0.000	0.000
小美玉市	1.000	0.000	0.000	0.000	0.000	0.000	0.000
茨城町	2.000	0.000	0.000	0.000	0.000	0.000	2.000
大洗町	0.000	1.000	0.000	0.000	0.000	0.000	0.000
城里町	0.000	0.000	0.000	0.000	0.000	0.000	0.000
東海村	1.000	1.000	0.000	0.000	0.000	0.000	0.000
大子町	0.000	0.000	0.000	0.000	0.000	0.000	0.000
美浦村	1.000	0.000	0.000	0.000	0.000	0.000	0.000
阿見町	3.000	2.000	0.000	0.000	2.000	0.000	1.000
河内町	0.000	0.000	0.000	0.000	0.000	0.000	0.000
八千代町	2.000	2.000	0.000	0.000	0.000	0.000	1.000
五霞町	0.000	0.000	0.000	0.000	0.000	0.000	0.000
境町	4.000	1.000	0.000	1.000	0.000	0.000	1.000
利根町	0.000	1.000	0.000	0.000	0.000	0.000	0.000

ウ 自由民主党

整理番号	1	2
開票区名/名簿登載者名	藤井 一博	梶原 大介
県 計	393.000	124.000
市 計	370.000	113.000
町 村 計	23.000	11.000
水戸市	35.000	11.000
日立市	23.000	5.000
土浦市	16.000	3.000
古河市	14.000	7.000
石岡市	11.000	5.000
結城市	4.000	0.000
龍ヶ崎市	15.000	5.000
下妻市	6.000	2.000
常総市	5.000	1.000
常陸太田市	3.000	2.000
高萩市	1.000	2.000
北茨城市	2.000	1.000
笠間市	7.000	0.000
取手市	14.000	2.000
牛久市	27.000	3.000
つくば市	53.000	12.000
ひたちなか市	36.000	24.000
鹿嶋市	15.000	1.000
潮来市	7.000	2.000
守谷市	10.000	2.000
常陸大宮市	2.000	3.000
那珂市	6.000	6.000
筑西市	11.000	6.000
坂東市	5.000	3.000
稲敷市	5.000	0.000
かすみがうら市	5.000	0.000
桜川市	2.000	0.000
神栖市	5.000	2.000
行方市	1.000	0.000
鉾田市	6.000	0.000
つくばみらい市	7.000	3.000
小美玉市	11.000	0.000
茨城町	2.000	0.000
大洗町	1.000	1.000
城里町	0.000	0.000
東海村	2.000	2.000
大子町	0.000	1.000
美浦村	2.000	1.000
阿見町	8.000	5.000
河内町	3.000	0.000
八千代町	3.000	0.000
五霞町	0.000	0.000
境町	1.000	0.000
利根町	1.000	1.000

(9) 無効投票の内訳

市町村名	所定の用紙を用いないもの	被選挙権のない参議院名簿登載者の氏名を記載したもの	一人の参議院名簿登載者の氏名及び当該参議院名簿登載者に係る参議院名簿届出政党等以外の参議院名簿届出政党等の名称又は略称を記載したもの	二以上の参議院名簿登載者の氏名又は二以上の参議院名簿届出政党等の名称若しくは略称を記載したもの	参議院名簿登載者の全員につき、抹消の事由が生じたり又は除名、離党その他の事由により当該参議院名簿届出政党等に所属する者でなくなった旨の届出がされている場合の当該参議院名簿に係る政党その他の政治団体の名称又は略称を記載したもの	参議院名簿の届出要件に該当していなかった政党その他の政治団体、参議院名簿の取下げの届出をした政党その他の政治団体又は参議院名簿を重ねて届け出ている政党その他の政治団体に係る参議院名簿登載者の氏名又はその名称若しくは略称を記載したもの	参議院名簿登載者でない者、公職の候補者となることのできない参議院名簿登載者の氏名を記載したもの又は参議院名簿届出政党等以外の政党その他の政治団体の名称若しくは略称を記載したもの
県 計	63	7,566	0	148	0	0	0
市 計	63	6,881	0	141	0	0	0
町 村 計	0	685	0	7	0	0	0
水戸市	0	890	0	4	0	0	0
日立市	0	730	0	1	0	0	0
土浦市	0	532	0	1	0	0	0
古河市	0	397	0	8	0	0	0
石岡市	0	206	0	1	0	0	0
結城市	0	193	0	0	0	0	0
龍ヶ崎市	0	63	0	9	0	0	0
下妻市	0	32	0	2	0	0	0
常総市	0	209	0	0	0	0	0
常陸太田市	0	597	0	1	0	0	0
高萩市	0	81	0	4	0	0	0
北茨城市	0	159	0	4	0	0	0
笠間市	0	29	0	24	0	0	0
取手市	0	329	0	3	0	0	0
牛久市	0	0	0	2	0	0	0
つくば市	63	325	0	7	0	0	0
ひたちなか市	0	229	0	2	0	0	0
鹿嶋市	0	145	0	0	0	0	0
潮来市	0	104	0	1	0	0	0
守谷市	0	159	0	12	0	0	0
常陸大宮市	0	98	0	1	0	0	0
那珂市	0	51	0	18	0	0	0
筑西市	0	319	0	0	0	0	0
坂東市	0	0	0	0	0	0	0
稲敷市	0	0	0	1	0	0	0
かすみがうら市	0	313	0	0	0	0	0
桜川市	0	132	0	1	0	0	0
神栖市	0	198	0	2	0	0	0
行方市	0	28	0	16	0	0	0
銚田市	0	127	0	2	0	0	0
つくばみらい市	0	55	0	1	0	0	0
小美玉市	0	151	0	13	0	0	0
茨城町	0	93	0	1	0	0	0
大洗町	0	52	0	1	0	0	0
城里町	0	103	0	3	0	0	0
東海村	0	79	0	0	0	0	0
大子町	0	20	0	0	0	0	0
美浦村	0	0	0	0	0	0	0
阿見町	0	137	0	0	0	0	0
河内町	0	23	0	0	0	0	0
八千代町	0	106	0	0	0	0	0
五霞町	0	44	0	2	0	0	0
境町	0	0	0	0	0	0	0
利根町	0	28	0	0	0	0	0

参議院名簿登載者の氏名 又は参議院名簿届出政党 等の名称及び略称のほか、 他事を記載したもの	参議院名簿登載者の氏名 又は参議院名簿届出政党 等の名称若しくは略称を 自書しないもの	参議院名簿登載者の何人 又は参議院名簿届出政党 等のいずれを記載したか を確認し難いもの	白 紙 投 票	単に雑事を記載したもの	単に記号、 符号を記載したもの	合 計
286	0	2,554	13,328	4,442	1,983	31,588
278	0	2,149	12,186	3,885	1,798	28,422
8	0	405	1,142	557	185	3,166
16	0	82	1,318	549	53	2,917
1	0	0	684	211	108	1,745
11	0	11	620	173	73	1,421
4	0	89	618	189	118	1,423
12	0	48	244	103	74	688
2	0	0	238	94	12	539
8	0	76	469	110	24	759
2	0	0	170	48	32	421
1	0	18	254	77	89	648
26	0	34	503	142	98	1,408
16	0	4	145	36	30	316
8	0	81	148	69	17	486
0	0	331	256	131	112	883
9	0	10	434	130	79	994
6	0	245	365	114	60	806
10	0	348	1,158	265	56	2,244
7	0	160	717	151	119	1,396
10	0	138	246	80	43	666
16	0	6	133	46	12	318
6	0	5	409	95	66	752
0	0	62	146	64	44	512
2	0	63	177	101	56	573
0	0	58	443	124	121	1,085
9	0	75	251	83	42	682
0	0	3	154	66	44	408
18	0	0	646	227	0	1,204
58	0	22	207	25	41	608
11	0	50	333	132	30	773
1	0	19	113	51	44	391
2	0	46	174	87	5	443
5	0	61	226	56	54	459
1	0	4	187	56	42	454
0	0	0	114	63	18	315
0	0	0	78	55	6	192
0	0	15	70	41	25	260
1	0	63	142	62	19	366
0	0	5	79	52	6	307
0	0	41	61	29	7	138
0	0	12	218	53	23	444
0	0	22	33	18	9	105
0	0	44	115	68	22	355
0	0	11	35	28	5	125
0	0	183	149	74	33	439
7	0	9	48	14	12	120

4 選挙運動

(1) 選挙公報

143

令和4年7月10日
執行

参議院比例代表選出議員選挙選挙公報

茨城県選挙
管理委員会

日本を、 前へ。

国民の不安を取り除き、安心を届けます

コロナ禍、ロシアによるウクライナ侵略、そして原油や食料などの物価高騰の波が世界経済に大きな混乱をもたらし、私たちの生活にも及んできています。この危機を乗り越えるための舵取りを、どの政党に託すのか。それが今、問われています。公明党には「小さな声を聴く力」と「政策を実現する確かな力」があります。今こそ、その持ち味を生かし、責任をもって日本を前へ、進める。それが、私たち公明党です。

1. 経済再生し賃金アップと雇用拡大へ 物価高騰対策・人への投資・デジタル化を推進

- ▷ガソリン補助金の拡充、学校給食費や公共料金の負担軽減など物価高騰対策を強力に推進
- ▷女性デジタル人材の育成、男女の賃金格差の是正、最低賃金や看護・介護・保育士の給与引き上げ
- ▷5Gやデータセンターなどのデジタル基盤整備を促進し、テレワークやオンライン診療等の推進

2. 子どもから高齢者まで全世代守る社会を構築 子育て・教育を政治の柱に、感染症に強い日本へ

- ▷給付型奨学金の拡充・柔軟な返還支援、高校3年生までをめざし、医療費助成を拡大、出産育児一時金を増額
- ▷認知症の方やその家族に対する相談・生活支援、ヤングケアラーへの家事・育児支援などを強化
- ▷新たな感染症に備えた危機管理体制の抜本的強化、コロナ後遺症対策やパンデミック対策の強化

3. 国民を守る、すき間のない安全保障体制の強化 戦争・核兵器のない世界の実現へ

- ▷ウクライナ避難民の受け入れ体制整備など人道・復興支援に積極的に貢献
- ▷平和安全法制により強化された日米同盟を基軸に、抑止力・対処力を向上
- ▷非核三原則を堅持しつつ、核兵器禁止条約批准への環境を整備

公明党はこの7人をはじめ参院選比例区に17人を公認しています。



よこやま 信一 現2
前群馬県大田、北海道大学大学院博士課程中退、水産学博士、47歳。



竹内 しんじ 現1
経済・調査・国土強靱化推進プロジェクトチーム事務局長、早稲田大学経済学博士、58歳。



上田 いさむ 新
近畿経済大、愛媛大学法学部、米田コーポレーション大学、経営学修士号取得、47歳。



黒野 せいし 現1
前農林水産大臣内務官、愛媛大学大学院博士課程修了、次官経験1、京都府科特門長、67歳。



谷 あい 正明 現3
元農林水産大臣、愛媛県選出、前衆議院議員、京都大学大学院博士課程修了、48歳。



くぼた てつや 新
愛媛県知事、経理官兼財政部長、愛媛県知事、岡山大学法学部、54歳。



宮崎 まさひろ 現1
前岡山県知事、愛媛県知事、岡山大学法学部、64歳。



公明党

比例区の投票用紙には、公明党の候補者名または公明党と、お書き下さい。 略称は公明

政治家改革、身を切る改革

調査研究広報滞在費の用途限定・公開や未使用分の返納、当選無効議員の歳費返納の義務化などをめざす
国民からの信頼がなければ、政治は成り立ちません。公明党は、政治改革を前に進めるため、まずは政治家自身が不断の改革に取り組み、国民から信頼される政治の実現をめざします。



徹底減税、家計を豊かに! 比例は「日本第一党」に! 略称:日本一



日本第一党公約 強い日本を取り戻す

- 1 天皇陛下は 父系を堅持**
皇室は万世一系の皇統継承により、守られるべき我が国固有の伝統であり文化
- 2 消費税完全廃止、給与所得税 2年間免除**
徹底した大規模減税を断行、日本経済と国民生活を立て直す
- 3 国防費GDP比 3%以上**
自衛隊改革、階級呼称は日本人になじみのあるものに、自衛官公務員最高水準の処遇を
- 4 日本人学生 向け奨学金は 全額給付**
日本人子弟こそ国の宝、貸与型奨学金を返済不要の給付型に、返済中の奨学金は残債を全額免除



執行委員長 中村かずひろ



党首 桜井 誠

日本第一党公認
比例代表候補者

この選挙公報は、候補者の得票状況等から抽出された原簿をもとに作成したものです。

平和でも、暮らしでも、 希望がもてる日本に

物価高騰には無為無策、戦争準備だけは熱心な自公政権。

平和と暮らしをうくる動きを行ったを、国民が希望もてる日本へ——日本共産党の議席を大きくのばしてください。



軍事費2倍にキッパリ反対

ロシアによる領土侵奪とウクライナ侵襲は避けられません。危機に際して、「軍事費増大」「防衛増強」の方向がもたらすのは、戦争です。軍事一辺倒で平和がつかれるでしょうか。日本が軍国でなければ、平和な暮らしを体感します。「軍事費増大」の意図は明らかです。「軍事費2倍」といいますが、財源はどこから？ 消費税の増徴は、社会分断の大悪戯か。暮らしが壊れます。

東アジアに「外交による平和」を

自由な東アジア経済圏(ASEAN)は、日朝中韓を軸とする東アジア経済圏を軸として、中国は東アジア経済圏の対抗勢力を脱却しようとする構想(ASEAN+2)を準備中。ASEANの枠組みで進みます。ASEANと協力し、分断と対抗でなく、すべての国を包み込む平和の外交で、戦争の心配のない東アジアをつくる——これこそは、日本の未来への道です。●沖縄新基地建設は中止、オスプレイはただちに撤去を。●日本は核兵器禁止条約に参加し、核兵器廃絶の先頭に。

日本共産党の躍進で、大軍拡にストップをかけ、憲法9条をまもりましょう。

やさしく強い経済に
物価高騰から
生活を守る

① 消費税は5%に減税 インボイスは中止

小売業と飲食業に負担軽減を求めて実行します。燃料、肥料、資材の高騰へ緊急支援を。価格保障・所得補償を抜本的に実施させて自給率を50%へ。

② 最賃1500円へ 大企業への課税を提案

アベノミクスで1300円も上がった最低賃金。大企業に課税します。●大企業減税の不公平を是正。●課税に控除をもうけ、「賃上げ」「グリーン投資」を促進。●新たな税率10兆円で中小企業を支援し、最低賃金を1500円を実現します。

③ 年金削減ストップ 学費半減 給食費ゼロ

社会福祉と教育に「手厚い子育て」を。給食費をゼロに。給食費を半減させ、給食費をゼロに。

④ 原発即時ゼロ 石炭火力からの撤退 再生エネ大普及を

気候変動対策へ——2030年までにCO2削減率は50%。2040年までにCO2削減率は70%。2050年までにCO2削減率は90%。

⑤ ジェンダー平等つらぬく 生涯1億円もの男女賃金格差をなくす

男女の賃金格差、所得格差をなくす。LGBT平等を実現。格差をゼロにする。男女の賃金格差をなくす。

「内閣留保に課税、非常にいい発想」
参議院議員 阪 雅子

詳しくは選挙公報から →

比例代表候補



田村 智子

1955年生まれ。元参議院議員。茨城県選挙区。参議院議員2期。



大門 みきし

1956年生まれ。元参議院議員。茨城県選挙区。参議院議員1期。



いわぶち 友

1975年生まれ。参議院議員1期。茨城県選挙区。



たけだ 良介

1975年生まれ。参議院議員1期。茨城県選挙区。



にひ そうへい

1961年生まれ。元参議院議員。2期。茨城県選挙区。弁護士。

赤田 勝紀 / 今村 あゆみ / 上原 清美 / 片岡 朗 / 片山 和子 / 東田 裕子 / 小山 さき / 佐々木 とし子 / 高橋 まさこ / 富田 直樹 / 西澤 博 / 西田 さえ子 / 花木 のりあき / 深田 秀美 / 細野 真理 / 堀川 朗子 / 丸本 ゆみこ / 山本 のりこ / 吉田 恭子 / 高橋 直代子

自由と平和。
まっすぐ、つらぬいて
100年

比例
代表は

日本共産党

とお書き
ください。

日本共産党
参議院議員

令和4年7月10日
執行

参議院比例代表選出議員選挙選挙公報

茨城県選挙
管理委員会



決断と実行。暮らしを守る。

日本が次々に直面する壁を、確かな決断と実行で乗り越え続ける。
私たち自民党には、様々な声を受け止め、活かし、
確かな方針を生み出していく力があります。
自民党は、皆さんの暮らしを必ず守り抜きます。

政治は国民のもの

自民党

自由民主党副総裁

岸田文雄

自由民主党公認 比例代表候補者 (五十名)

<p>青山 繁晴</p> <p>茨城県選挙管理委員会 選挙管理課長</p>		<p>赤松 健</p> <p>茨城県選挙管理委員会 選挙管理課長</p>		<p>足立 としゆき</p> <p>茨城県選挙管理委員会 選挙管理課長</p>	
<p>あだち まさし</p> <p>茨城県選挙管理委員会 選挙管理課長</p>		<p>有里 まほ</p> <p>茨城県選挙管理委員会 選挙管理課長</p>		<p>井上 よしゆき</p> <p>茨城県選挙管理委員会 選挙管理課長</p>	
<p>今井 絵理子</p> <p>茨城県選挙管理委員会 選挙管理課長</p>		<p>いわき 光英</p> <p>茨城県選挙管理委員会 選挙管理課長</p>		<p>ウト タカシ</p> <p>茨城県選挙管理委員会 選挙管理課長</p>	
<p>えり アルフィヤ</p> <p>茨城県選挙管理委員会 選挙管理課長</p>		<p>遠藤 奈央子</p> <p>茨城県選挙管理委員会 選挙管理課長</p>		<p>小川 かつみ</p> <p>茨城県選挙管理委員会 選挙管理課長</p>	
<p>おだち もとゆき</p> <p>茨城県選挙管理委員会 選挙管理課長</p>		<p>おち 俊之</p> <p>茨城県選挙管理委員会 選挙管理課長</p>		<p>片山 さつき</p> <p>茨城県選挙管理委員会 選挙管理課長</p>	
<p>神谷 まさゆき</p> <p>茨城県選挙管理委員会 選挙管理課長</p>		<p>河村 けんいち</p> <p>茨城県選挙管理委員会 選挙管理課長</p>		<p>木村 よしお</p> <p>茨城県選挙管理委員会 選挙管理課長</p>	
<p>進藤 金日子</p> <p>茨城県選挙管理委員会 選挙管理課長</p>		<p>自見 はなこ</p> <p>茨城県選挙管理委員会 選挙管理課長</p>		<p>そのだ 修光</p> <p>茨城県選挙管理委員会 選挙管理課長</p>	
<p>高原 あきこ</p> <p>茨城県選挙管理委員会 選挙管理課長</p>		<p>とも のう りお</p> <p>茨城県選挙管理委員会 選挙管理課長</p>		<p>長谷川 ひではる</p> <p>茨城県選挙管理委員会 選挙管理課長</p>	
<p>藤木 しんや</p> <p>茨城県選挙管理委員会 選挙管理課長</p>		<p>ふじすえ 健三</p> <p>茨城県選挙管理委員会 選挙管理課長</p>		<p>水 おち 敏栄</p> <p>茨城県選挙管理委員会 選挙管理課長</p>	
<p>むこう山 じゅん</p> <p>茨城県選挙管理委員会 選挙管理課長</p>		<p>山谷 えり子</p> <p>茨城県選挙管理委員会 選挙管理課長</p>		<p>山田 宏</p> <p>茨城県選挙管理委員会 選挙管理課長</p>	
<p>吉岡 しんたろう</p> <p>茨城県選挙管理委員会 選挙管理課長</p>		<p>特定候補者</p>	<p>藤井 一博</p> <p>茨城県選挙管理委員会 選挙管理課長</p>	<p>梶原 大介</p> <p>茨城県選挙管理委員会 選挙管理課長</p>	

比例代表は **自民党の比例候補者名** または **自民党** とお書きください。

(この選挙公報は、茨城県選挙管理委員会から送られた原簿に基づき作成したものです)

令和4年7月10日
執行

参議院比例代表選出議員選挙選挙公報

茨城県選挙
管理委員会

新党くにもり

消費税ゼロ! で日本再生!

国民のいのちと大切な人生を守り抜く!

くにもり基本政策20 **日本を守る! 国民を守る!**

新党くにもりは「いのちと心」を守る保守政党です。どこよりも、誰よりも、国民の命と大切な人生を本気で守ります。新党くにもりは、本来、国民がやぶやぶ保守政治の実現、道義と正義、国民と人情の通じる日本を取り戻します。政治の大失敗から日本は急速に衰退しています。新党くにもりは「消費税ゼロ、財政出動100兆円、福利増進で中小企業救済」を断行し、豊かな暮らしと心を守る政治を実現します。そして、国民と子供たちのいのちを、何があっても守り抜く国政政策を推進します。



- ①憲法改正(自主憲法制定)
- ②皇統男系男子優待
- ③国防力強化
- ④財政政策大転換
- ⑤消費税ゼロ!
- ⑥財政出動100兆円
- ⑦中小企業租税補償
- ⑧格差是正で、貧困撲滅!
- ⑨国土強靱化
- ⑩拉致被害者、全員帰還
- ⑪移民政策絶対反対
- ⑫スパイ防止法制定
- ⑬外国人の土地取得禁止
- ⑭エネルギー・食糧安全保障確立
- ⑮少子化対策
- ⑯日本を主眼とする教育体制の構築
- ⑰NHK正常化
- ⑱グローバリズム反対
- ⑲日本、台湾、インド連携強化
- ⑳国民こそが国の宝(大御宝)

比例代表は「候補者名」または「新党くにもり」とお書きください!

「戦争とせまい 日本を守り抜く」 比例代表候補者

**がんこに平和!
くらしが一番!**

- ①戦争反対! 外交の方で、沖縄・南西諸島を戦場にさせない。
- ②物価高・コロナ禍からの生活再建、消費税率3年間でゼロに!
- ③最低賃金時給1500円をめざす。非正規・貧困社会からの脱却!
- ④教育の無償化をすすめる。ジェンダー平等・多様性社会へ!
- ⑤脱原発社会実現。自然エネルギー100%で、STOP! 食糧危機

希望は憲法

比例区は 社民党

あなたの気づきが日本を救う!

参政党は、「1時間内の利益を優先する既存の政党政治では、私たちの祖先が守ってきたものがなくなる。日本がダメになってしまう」という危機感を持った有志が集まり、ゼロからつくった政治団体です。

3つの重点政策

- 1 子供の教育 (学力テスト対策より、学習意欲「自ら学ぶ力」を養い、国益・個人利益の両立)
- 2 食と健康、環境保全 (多岐にわたる分野に進行し、食と健康の両立、それを支える食糧生産の環境改善)
- 3 国のまもり (日本の中心に「外国勢力が国でできない体制づくり」)

比例代表候補者

松田 学	吉野 敏明	赤尾 由美	武田 邦彦	神谷 そうへい

比例代表は、「参政党」または候補者名をお書きください。参政党

戦後体制(現行占領憲法体制)を打破せよ!! ウソとごまかしの戦後体制固定化を断る 自民党・反日野党結託政治に終止符を

参院選 比例代表は **新風**

●政策公約集通呈

- 国民経済崩壊の危機
 - グローバル化への対応
 - 経済的自立の促進
 - 経済的自立の促進
 - 経済的自立の促進
- 国民国家・共同体社会崩壊の危機
 - 戦後体制による文化社会の劣化防止
 - 少子化社会への大規模な対策の実施
 - 地方経済の自立再生一掃作戦 経済活性化へ
 - 国土強靱化推進

●天皇国日本の危機

- 皇室典範改正試案通呈
- 国防の危機(能力不備、交戦非交戦不明)
- 外交・歴史戦敗北(領土主権放棄、領土放棄)

●憲法改正・皇室典範改正試案通呈

- 国防の危機(能力不備、交戦非交戦不明)
- 外交・歴史戦敗北(領土主権放棄、領土放棄)
- 憲法改正・皇室典範改正試案通呈

●教育劣化

- 公教育における歴史教育の徹底
- 私立教育の質の向上
- 教育・研究の大学行政の改革

参政党 新風

令和4年7月10日
執 行

参議院比例代表選出議員選挙選挙公報

茨城県選挙会
管理委員 会

いまこそ 生活安全保障 が必要です。

「安全保障」とは、国家の平和から経済、暮らし、雇用、教育、食料、エネルギー、デジタル、社会保障、全てに囲むる概念。全てを包摂する言葉です。今こそ、その全てを「生活」の目線から見つめ直す、それが「生活安全保障」です。あなたの暮らしに「安心」を届け、この国の平和と一人ひとりの「命」を守り、「人への救済」で、次世代に贈れる支え合いの社会をつくりまします。「もっと良い未来」に向け、ともに歩み進みましょう！

- 1. 物価高と戦う**
○ 消費者の生活負担の軽減
○ 消費者は持続的に5%に減価
○ オープン価格実現に向けた実施
- 2. 教育の無償化**
○ 大学授業料の無償化
○ 学校給食の無償化
○ 国3歳までのすべての子どもに児童手当16,000円
- 3. 著実な安全保障**
○ 国家の存続と平和を前提とした防衛体制を構築
○ サイバー攻撃や衛星攻撃に対応
○ 「防衛費増・海上保安隊増強」を断行



立憲民主党 代表 泉 健太

立憲民主党比例代表候補者名簿(アイのエリア)

 青木 愛 茨城県議会 議員 茨城県議会議員 子どもたちの未来を守る	 有田 芳生 茨城県議会 議員 茨城県議会議員 こころから地域を創る	 石川まさとし 茨城県議会 議員 茨城県議会議員 暮らしを元気づけ、未来をアゲよう	 石橋みちひろ 茨城県議会 議員 茨城県議会議員 こぼれ落ちてきた未来を拾い上げよう	 鬼木まこと 茨城県議会 議員 茨城県議会議員 女性サービスを推進し、暮らしを元気づけよう	 要 友紀子 茨城県議会 議員 茨城県議会議員 暮らしを元気づけ、未来をアゲよう	 かわの 麻美 茨城県議会 議員 茨城県議会議員 暮らしを元気づけ、未来をアゲよう	 木村 正弘 茨城県議会 議員 茨城県議会議員 暮らしを元気づけ、未来をアゲよう
 くりした 善行 茨城県議会 議員 茨城県議会議員 暮らしを元気づけ、未来をアゲよう	 古賀ちかげ 茨城県議会 議員 茨城県議会議員 暮らしを元気づけ、未来をアゲよう	 さわむら けいいち 茨城県議会 議員 茨城県議会議員 暮らしを元気づけ、未来をアゲよう	 しば 慎一 茨城県議会 議員 茨城県議会議員 暮らしを元気づけ、未来をアゲよう	 菅原 美香 茨城県議会 議員 茨城県議会議員 暮らしを元気づけ、未来をアゲよう	 田中 勝一 茨城県議会 議員 茨城県議会議員 暮らしを元気づけ、未来をアゲよう	 つじもと 清美 茨城県議会 議員 茨城県議会議員 暮らしを元気づけ、未来をアゲよう	 白しんくん 茨城県議会 議員 茨城県議会議員 暮らしを元気づけ、未来をアゲよう
 はたと もこ 茨城県議会 議員 茨城県議会議員 暮らしを元気づけ、未来をアゲよう	 浜田 けいいち 茨城県議会 議員 茨城県議会議員 暮らしを元気づけ、未来をアゲよう	 村田 きよゆき 茨城県議会 議員 茨城県議会議員 暮らしを元気づけ、未来をアゲよう	 森永 みき 茨城県議会 議員 茨城県議会議員 暮らしを元気づけ、未来をアゲよう				

もっと良い未来 立憲民主党

比例代表は、「候補者名」または「りっけん」とお書きください。

【候補者名】 The Constitutional Democratic Party of Japan

2つの理念と7つの柱

- | | |
|-------------------------------------|--|
| 正義 平和のために正義を実現
「対中包囲網の形成」 | 繁栄 神仏が願われる繁栄の実現
「バラマキから自助努力の繁栄へ」 |
|-------------------------------------|--|
- 中国の悪事から日本と世界を守る
 - 無駄な役人や役所を今すぐ“減量”
 - バラマキやめて「勤勉革命」
 - 先進国を没落させるグレタ教にNO
 - 監視強化の流れに歯止めを
 - コロナ戦争に打ち勝つ
 - LGBTQの安易な権利拡大に抑止を



立憲 釈 量子

比例は **幸福** または **釈量子** とお書きください。

自由・民主・信仰 **幸福実現党** 幸福実現党

こ う ふ く じ つ げ ん と う

heparty.jp

令和4年7月10日
執 行

参議院比例代表選出議員選挙選挙公報

茨城県選挙会
管理委員会

国民民主党 参院選比例名簿登載者

 かわいたかのり 国民民主党 参議院議員選挙公報 ふたにしまやん ひと助	 はまぐち 誠 国民民主党 参議院議員選挙公報 みんあろどくち はまぐち 誠	 矢田 わか子 国民民主党 参議院議員選挙公報 あなたと一緒に 未来は変わる。	 竹詰 ひとし 国民民主党 参議院議員選挙公報 あなたと一緒に 未来は変わる。 選挙の民の味方!	 山下 ようこ 国民民主党 参議院議員選挙公報 選挙、選挙、 日本経済のトップランナー
 上松 正和 国民民主党 参議院議員選挙公報 あなたと一緒に 未来は変わる。	 河辺 よしろう 国民民主党 参議院議員選挙公報 あなたと一緒に 未来は変わる。	 きど かおり 国民民主党 参議院議員選挙公報 あなたと一緒に 未来は変わる。	 たるい 良和 国民民主党 参議院議員選挙公報 あなたと一緒に 未来は変わる。	

給料を上げる。 国を守る。

「対決より解決」で日本を動かす

国民民主党の提案する政策5本柱



代表 玉木雄一郎

- 1 「給料が上がる経済」を実現
 - 一人一人の所得を上げる
 - 一人一人の給料を上げる
 - 一人一人の給料を上げる
 - 一人一人の給料を上げる
 - 一人一人の給料を上げる
- 2 「積極財政」に転換
 - 積極財政
 - 積極財政
 - 積極財政
 - 積極財政
 - 積極財政
- 3 「人づくり」を進める
 - 人づくり
 - 人づくり
 - 人づくり
 - 人づくり
 - 人づくり
- 4 自分を守るは「自分で守る」
 - 自分を守る
 - 自分を守る
 - 自分を守る
 - 自分を守る
 - 自分を守る
- 5 「正直な政治」をつらぬく
 - 正直な政治
 - 正直な政治
 - 正直な政治
 - 正直な政治
 - 正直な政治

国民民主党

比例区は、

「国民民主党」または「候補者名」とお書きください。

比例は れいわ

「日本を守る」とは「あなたを守る」ことから始まる

消費税は廃止!

インボイス

① ガソリン税ゼロ ② 季節ごとの10万円給付

③ 社会保険料の引き下げ ④ 大学院までの教育無償・奨学金チャラ



 天島 大輔	 長谷川 ういこ	 つじ 忠	 水道橋 博士	 よだ かれん	 キム テヨン	 はすい けい 透	 大島 九州男	 高井 たかし
--	--	---	---	---	---	--	---	---

※ 印刷用紙は、各選挙区選挙公報の裏面に掲載された印刷用紙をそのまま印刷したものです。

IV 参考資料

1 主要事務執行予定表

月日	曜日	共通事項	逆算日	県の一般事務	政見放送 選挙公報	啓発	ポスター掲示場 氏名等掲示	市町村の事務
		(準備事務)		<ul style="list-style-type: none"> 投票用紙その他諸用紙発注準備 候補者用物品、届出用紙等発注準備 	<ul style="list-style-type: none"> (公) 原稿用紙等の発注準備 (公) 記載要領等の作成準備 	<ul style="list-style-type: none"> 啓発計画検討 啓発計画策定 啓発準備開始 啓発用諸物品発注準備 		<ul style="list-style-type: none"> 選挙執行準備開始 選挙人名簿の整理 ポスター掲示場設置準備
5/12	木		59	<ul style="list-style-type: none"> 在外投票用紙等受領 				
5/16	月	○県定例委員会	55	<ul style="list-style-type: none"> 選挙執行計画の概要協議 選挙時登録基準日の決定 選挙長、選挙分会長及び同職務代理者の選任 選挙会及び選挙分会の場所及び日時の決定 	<ul style="list-style-type: none"> (放) 放送の日時決定のくじを行う日時及び場所決定 (放) 放送を行う一般放送事業者及び回数数の決定 (放) 放送日時の決定 (放) 事業者との協議開始 (公) 体裁の決定 (公) 掲載順序決定のくじを行う日時及び場所の決定 	<ul style="list-style-type: none"> 啓発計画委員会協議 各種事業契約開始 	<ul style="list-style-type: none"> (ポ) 区画数の決定 (氏) 掲載順序を決めるくじの日時及び場所の決定(比例代表) ポスター掲示場減少協議 	
5/19	木	○都道府県・指定都市選管委員長・書記長会議、選挙担当係長会議	52	<ul style="list-style-type: none"> 在外投票用紙等市町村送付 				<ul style="list-style-type: none"> 在外投票用紙等受領 点検
5/20	金		51					
～								
5/26	木		45					<ul style="list-style-type: none"> 在外投票の郵便等投票対象者投票用紙送付開始
～								
5/30	月		41	<ul style="list-style-type: none"> オンラインシステム設置(総務省分) 				
6/3	金	○政党代表者説明会	37	<ul style="list-style-type: none"> 政治活動に関する説明 			<ul style="list-style-type: none"> 氏名等掲示サンプル送受信 	<ul style="list-style-type: none"> 氏名等掲示サンプル送受信
～								
6/6	月	○市町村書記長・担当者会議 ○投開票速報市町村担当者会議	34					<ul style="list-style-type: none"> 市町村書記長・担当者会議出席 投開票速報市町村担当者会議出席
6/7	火		33					
6/8	水	○立候補予定者説明会	32	<ul style="list-style-type: none"> 立候補届出書類配布・説明 	<ul style="list-style-type: none"> (公) 原稿用紙等配布・記載説明 (放) 放送実施計画説明 			
6/9	木	○市町村期日前投票送受信テスト	31	<ul style="list-style-type: none"> 投開票速報リハーサル(国～県) 				<ul style="list-style-type: none"> 市町村期日前投票送受信テスト
6/10	金	○報道機関説明会	30	<ul style="list-style-type: none"> 公示日リハーサル①(国～県) 				

月日	曜日	共通事項	逆算日	県の一般事務	政見放送 選挙公報	啓発	ポスター掲示場 氏名等掲示	市町村の事務
～								<ul style="list-style-type: none"> ☆市町村委員会 【選挙期日の公示前早めに】 ・ポスター掲示場設置場所の決定 ・投票管理者、開票管理者及び同職務代理者の決定 ・投票立会人の選任 ・期日前投票所及び投票所の場所の決定 ・開票の日時及び場所の決定 ・開票立会人のくじ執行日時及び場所の決定 ・臨時啓発計画の決定 ・不在者投票関係用紙の郵便等による発送開始日の決定 ・氏名等掲示掲載順序のくじ執行場所及び日時時の指定（選挙区）
6/13	月		27	・投票用紙、諸用紙市町村配付				・投票用紙、諸用紙受領点検
6/14	火		26					
6/15	水		25	・立候補届出事前審査	・（公）事前審査			
6/16	木	○投開票速報リハーサル①（県～市町村）	24	・投開票速報リハーサル①（県～市町村） ・公示日リハーサル②（国～県）				・投開票速報リハーサル①（県～市町村）
～								
6/20	月	○県定例委員会	20					
6/21	火	○選挙人名簿登録基準日	19	・立候補受付準備完了 ・立候補受付事務打合せ会 ・立候補受付事務リハーサル	・（公）受付リハーサル		・（ポ）設置完了期限	<ul style="list-style-type: none"> ・選挙人名簿登録 ・抹消 ・期日前投票所及び不在者投票記載場所設備完了 ・不在者投票関係用紙の郵便等による発送開始 ・ポスター掲示場設置完了
6/22	水	○選挙期日公示日	18	<ul style="list-style-type: none"> ・立候補受付、告示 ・選挙長、選挙分会長及び同職務代理者の選任告示 ・選挙長及び選挙分会長の職務場所の告示 ・選挙会及び選挙分会の場所及び日時時の告示 ・選挙立会人及び選挙分会立会人決定のくじ執行場所及び日時時の告示 ・選挙運動費用制限額の告示 ・選挙事務所設置、出納責任者の選任、選挙運動員等届出受付開始 	<ul style="list-style-type: none"> ・（放）放送日時決定のくじ執行場所及び日時時の告示 ・（放）放送申込み期限 ・（放）放送日時決定のくじ執行 ・（公）掲載申請受付開始 ・（公）掲載順序決定のくじ執行場所及び日時時の告示 	・啓発開始	<ul style="list-style-type: none"> ・（ポ）ポスターを掲示できる日の告示 ・（ボ）ポスターの掲示開始 ・（氏）掲載順序のくじ執行日時及び場所の告示（比例代表） ・（氏）掲載順序のくじ執行（比例代表） ・（氏）印刷開始（比例代表） 	<ul style="list-style-type: none"> ・期日前投票所、不在者投票記載場所設備完了 ・投票管理者、開票管理者及び同職務代理者の選任告示（選挙区） ・選挙区選挙の投・開票管理者及び同職務代理者を同時に比例代表選挙の投・開票管理者とする旨の告示 ・期日前投票所及び投票所の場所の告示 ・期日前投票所及び投票所の閉鎖時刻の繰上げの告示 ・投票立会人選任通知（期日前） ・開票の場所及び日時時の告示 ・開票立会人のくじ執行の場所及び日時時の告示 ・個人演説会開催届出受付開始 ・氏名等掲示掲載順序のくじ執行場所及び日時時の告示（選挙区） ・氏名等掲示掲載順序のくじ執行（選挙区）
6/23	木		17		<ul style="list-style-type: none"> ・（公）掲載申請期限 ・（公）掲載順序決定のくじ執行（選挙区） ・（公）印刷開始（選挙区） 			<ul style="list-style-type: none"> ・期日前投票、不在者投票の開始 ・期日前投票所、不在者投票記載場所の氏名等掲示開始
6/24	金		16		<ul style="list-style-type: none"> ・（公）掲載順序決定のくじ執行（比例代表） 			<ul style="list-style-type: none"> ・個人演説会（公営施設）開始

月日	曜日	共通事項	逆算日	県の一般事務	政見放送 選挙公報	啓発	ポスター掲示場 氏名等掲示	市町村の事務
6/27	月	○期日前投票中間速報	13	・期日前投票中間速報	・(公) 比例代表選挙の原稿受領(総務省) ・(公) 印刷開始(比例代表)			・期日前投票中間速報
6/28	火		12		・(公) 印刷完了			
6/29	水		11		・(公) 市町村へ配布 ・(公) 各世帯へ配布開始			・選挙公報受領各世帯へ配布開始
6/30	木	○投開票速報リハーサル② (国～県、県～市町村) ○名簿登載者の補充届出期限(比例代表)	10	・投開票速報リハーサル② (国～県、県～市町村)			・(氏) 氏名等掲示用紙市町村へ郵送	・投開票速報リハーサル② (県～市町村)
～								
7/4	月	○期日前投票中間速報	6	・期日前投票中間速報				・期日前投票中間速報
7/5	火		5					・投票所の場所告示期限
7/6	水		4					・郵便等による不在者投票用紙等請求期限
7/7	木	○投開票速報リハーサル③ (国～県、県～市町村) ○補充立候補届出最終日(選挙区) ○選挙立会人、開票立会人届出期限	3	・投開票速報リハーサル③ (国～県、県～市町村) ・補充立候補受付最終日(選挙区) ・選挙立会人届出期限				・投開票速報リハーサル③ (県～市町村) ・開票立会人届出期限 ・投票立会人選任通知期限
7/8	金	○選挙立会人、開票立会人くじ執行	2	・選挙立会人くじ執行 ・選挙立会人選任通知	・(公) 各世帯配布完了期限			・開票立会人くじ執行 ・開票立会人選任通知 ・開票管理者に開票立会人決定通知 ・選挙公報各世帯配布完了 ・選挙人名簿整理
7/9	土	○期日前投票中間速報 ○選挙当日有権者数速報	1	・期日前投票中間速報 ・選挙当日有権者数速報				・選挙人名簿抹消者の決定 ・期日前投票中間速報 ・選挙当日有権者数速報 ・投票所設営完了 ・投開票事務従事者打合せ ・期日前投票、不在者投票(郵便等投票を除く。)最終日
7/10	日	【投・開票日】 ○期日前投票確定速報 ○投票状況速報 ○開票状況速報	0	・期日前投票確定速報受信 ・投票状況速報受信 ・開票状況速報受信 ・総務省へオンライン速報			・(氏) 投票所内に掲示	・投票所内の氏名等掲示 ・期日前投票確定速報 ・投票状況速報 ・開票状況速報
7/11	月		-1					
7/12	火	○開票結果報告書類検収	-2	・開票結果報告書類検収 ・選挙会、選挙分会準備				・開票結果書類報告
7/13	水	○選挙会 ○選挙分会	-3	・選挙会、選挙分会 ・当選証書付与 ・当選人の告示				
7/14	木		-4	・総務省及び中央選管へ選挙結果書類報告				
～								
7/25	月		-15	・選挙運動費用収支報告書(1回目)提出期限				

2 臨時事務分担表

(1) 6月26日まで

総括書記長 堤谷 聡嗣

副総括書記長補佐 青木 卓史

分 担 事 務	担 当
<ul style="list-style-type: none"> ・ 職員の任免に関する事 ・ 予算執行に関する事 ・ 諸物品の調達に関する事 ・ 臨時電話等に関する事 ・ その他庶務事務に関する事 	総務係長 鈴木 成 書記 木ノ根麻里 会計年度任用職員 助川ゆかり 会計年度任用職員 岡田 浩子
<ul style="list-style-type: none"> ・ 選挙執行全体計画に関する事 ・ 関係機関との連絡調整に関する事 	書記長補佐 佐野 貴之
<ul style="list-style-type: none"> ・ 委員会の開催及び委員との連絡調整に関する事 ・ 市町村選挙管理委員会委員長会議の開催等市町村選挙管理委員会との連絡調整に関する事 ・ 選挙関係告示に関する事 ・ 選挙の概要、主要事務日程、事務執行予定表に関する事 ・ 日程別事務処理要領に関する事 ・ 選挙執行経費の算定及び支払いに関する事 ・ 臨時会議室等に関する事 ・ 選挙関係諸規程の整備、周知に関する事 ・ その他事務分担に属さない事務に関する事 	選挙係長 正木 佳裕
<ul style="list-style-type: none"> ・ 立候補受付に関する事（関係諸用紙の作成を含む） ・ 候補者からの諸届出に関する事 ・ 供託事務に関する事 ・ 投票の効力に関する事 ・ 選挙会、選挙分会及び当選証書に関する事 ・ 臨時啓発に関する事 ・ 啓発推進委託費に関する事 ・ 指定病院等不在者投票施設に関する事 	書記 郡司 友洋
<ul style="list-style-type: none"> ・ 投開票速報オンラインに関する事（インターネットによる速報を含む） ・ 開票速報事務委託費に関する事 ・ 選挙時登録に関する事 ・ 選挙公報に関する事 ・ 政見放送に関する事 ・ 個人演説会等に関する事 	書記 島田 綾香

分 担 事 務	担 当
<ul style="list-style-type: none"> ・選挙運動用物品、各種証明書の作成に関する事 ・政治活動に関する事（各種物品、諸用紙の作成を含む） ・選挙運動費用収支報告書に関する事 ・選挙公営に関する事 ・選挙関係各種報告事務に関する事 ・選挙の記録に関する事 	書記 野原 勇希
<ul style="list-style-type: none"> ・投票用紙等諸用紙（在外投票関係を含む）の作成・配布に関する事 ・ポスター掲示場に関する事 ・点字による候補者名簿に関する事 ・氏名等掲示に関する事 ・県警との連絡及び違反文書の警告等に関する事 ・新聞広告、通常葉書、特殊乗車券等交付機関との連絡に関する事 ・選挙結果書類の検収に関する事 ・在外投票、洋上投票に関する事 ・選挙執行経費の算定及び支払いの補助に関する事 ・報道等の資料収集、整理に関する事 ・図書の斡旋に関する事 	書記 小原舞里菜
臨時啓発に関する事	行政G（主担当） 総務担当 財政G 税政G （郡司書記）
選挙公報に関する事	財政G （島田書記）
政見放送に関する事	税政G （島田書記）
諸用紙の配布に関する事	財政G （小原書記）

※1 各担当者は相互に緊密な連携をとるとともに、事務の緩急に応じて相互に協力すること。

※2 臨時啓発については各Gにおいて担当事業を分担し協力して実施すること。

※3 立候補受付、投開票速報、結果報告検収の事務分担は別途定める。

(2) 6月27日から

総括書記長 堤谷 聡嗣

副総括書記長補佐 青木 卓史

分 担 事 務	担 当
<ul style="list-style-type: none"> ・ 職員の任免に関すること ・ 予算執行に関すること ・ 諸物品の調達に関すること ・ 臨時電話等に関すること ・ その他庶務事務に関すること 	総務係長 鈴木 成 書記 木ノ根麻里 会計年度任用職員 助川ゆかり 会計年度任用職員 山口 萌 (7月1日～)
<ul style="list-style-type: none"> ・ 選挙執行全体計画に関すること ・ 関係機関との連絡調整に関すること 	書記長補佐 佐野 貴之
<ul style="list-style-type: none"> ・ 委員会の開催及び委員との連絡調整に関すること ・ 市町村選挙管理委員会委員長会議の開催等市町村選挙管理委員会との連絡調整に関すること ・ 選挙関係告示に関すること ・ 選挙の概要、主要事務日程、事務執行予定表に関すること ・ 日程別事務処理要領に関すること ・ 選挙執行経費の算定及び支払いに関すること ・ 臨時会議室等に関すること ・ 選挙関係諸規程の整備、周知に関すること ・ その他事務分担に属さない事務に関すること 	選挙係長 正木 佳裕
<ul style="list-style-type: none"> ・ 立候補受付に関すること (関係諸用紙の作成を含む) ・ 候補者からの諸届出に関すること ・ 供託事務に関すること ・ 選挙会、選挙分会及び当選証書に関すること ・ 臨時啓発に関すること ・ 啓発推進委託費に関すること ・ 指定病院等不在者投票施設に関すること 	書記 郡司 友洋
<ul style="list-style-type: none"> ・ 投票の効力に関すること ・ 投開票速報オンラインに関すること (インターネットによる速報を含む) ・ 個人演説会等に関すること ・ 県警との連絡及び違反文書の警告等に関すること 	書記 西岡 真治 (6月27日～)

分 担 事 務	担 当
<ul style="list-style-type: none"> ・開票速報事務委託費に関する事 ・選挙時登録に関する事 ・選挙公報に関する事 ・政見放送に関する事 	書記 島田 綾香
<ul style="list-style-type: none"> ・選挙運動用物品、各種証明書の作成に関する事 ・政治活動に関する事（各種物品、諸用紙の作成を含む） ・選挙運動費用収支報告書に関する事 ・選挙公営に関する事 ・選挙関係各種報告事務に関する事 ・選挙の記録に関する事 	書記 野原 勇希
<ul style="list-style-type: none"> ・投票用紙等諸用紙（在外投票関係を含む）の作成・配布に関する事 ・ポスター掲示場に関する事 ・点字による候補者名簿に関する事 ・氏名等掲示に関する事 ・新聞広告、通常葉書、特殊乗車券等交付機関との連絡に関する事 ・選挙結果書類の検収に関する事 ・在外投票（投票用紙及び諸用紙に関する事を除く）、洋上投票に関する事 ・選挙執行経費の算定及び支払いの補助に関する事 ・報道等の資料収集、整理に関する事 ・函書の斡旋に関する事 	書記 小原舞里菜
臨時啓発に関する事	行政G（主担当） 総務担当 財政G 税政G （郡司書記）
選挙公報に関する事	財政G （島田書記）
政見放送に関する事	税政G （島田書記）
諸用紙の配布に関する事	財政G （小原書記）

※ 1 各担当者は相互に緊密な連携をとるとともに、事務の緩急に応じて相互に協力すること。

※ 2 臨時啓発については各Gにおいて担当事業を分担し協力して実施すること。

※ 3 立候補受付、投開票速報、結果報告検収の事務分担は別途定める。

3 臨時啓発計画

(1) 臨時啓発事業の概要

第 26 回参議院議員通常選挙の臨時啓発計画について

1 趣旨

明るい選挙を実現するためには、すべての国民が選挙の意義を自覚し、選挙のルールを守り、進んで投票に参加することが必要である。

しかしながら、本県における参議院議員通常選挙の投票率は、前回の第 25 回（令和元年）は 45.02%（全国 41 位）、第 24 回（平成 28 年）は 50.77%（全国 41 位）、第 23 回（平成 25 年）は 49.66%（全国 41 位）、第 22 回（平成 22 年）は 55.11%（全国 40 位）と低迷を続けている。

このため、今回の参議院議員通常選挙においては、市町村選挙管理委員会等関係機関との連携のもと、きれいな選挙の推進と投票参加の呼びかけを行うこととし、特に若年層への訴求に重点を置いた啓発事業を実施し、投票率の向上に努める。

また、特例郵便等投票制度及び投票所等における新型コロナウイルス感染症対策について周知を図り、この選挙が円滑に執行されるよう配慮するものとする。

2 啓発事項

- (1) 投票参加の呼びかけ
- (2) 選挙期日
- (3) 期日前投票制度等（特例郵便等投票制度を含む）
- (4) 参議院議員選挙の投票方法（選挙区選挙と比例代表選挙の違い等）

(2) 臨時啓発事業一覧

No.	媒体	事業名	ターゲット	事業内容
1	インターネット	Youtube 広告	18 歳～ 20 代	Youtube に動画広告を掲載
2		Twitter 広告	18 歳～ 20 代	Twitter に動画広告を掲載
3		Yahoo! JAPAN 広告	有権者	Yahoo! JAPAN のスマートフォン版にバナー広告を掲載
4		TikTok 広告	18 歳～ 20 代	TikTok に動画広告を掲載
5		SNS への記事投稿	18 歳～ 40 代	Twitter 及び Facebook に選挙関係事項を投稿
6	インターネット	県ホームページ	有権者	従来どおり、県ホームページに各種選挙情報を掲載するとともに、別途特設ホームページを開設
7		啓発動画作成及び掲載（県ホームページ、いばキラ TV 等）	有権者	啓発動画（お笑いコンビ「オズワルド」出演）を作成し、県ホームページやいばキラ TV 等に掲載
8		啓発ポスターの掲示	有権者	啓発ポスターを公共施設、商業施設、県関係機関等に掲示
9	掲示物	ポスタージャック	有権者	人の多く集まる場所、施設において大量のポスターを集中掲示
10		横断幕・懸垂幕の設置	有権者	県内主要道路、自治体庁舎、駐輪場等に横断幕・懸垂幕を設置
11		駅内天吊フラッグ	鉄道利用者	JR 駅内に天吊フラッグを設置
12		鉄道の車内・駅構内広告	鉄道利用者	ポスターを鉄道車内・駅構内に掲示
13		銀行デジタルサイネージ広告	有権者	常陽銀行デジタルサイネージに広告を掲載
14		コンビニレジ画面広告	有権者	コンビニのレジ画面に広告を掲載
15	テレビ・ラジオ	ラジオ CM	有権者	茨城放送でスポット CM を放送
16		ラジオ LuckyFM 県だより	有権者	茨城放送の「LuckyFM 県だより」による放送
17	その他	「18 歳のわたしへ」選挙メッセージ発送	18 歳・19 歳	新有権者に対し、中学 3 年生当時に書いた「18 歳のわたしへ」選挙メッセージ葉書を返送
18		広報車用啓発音源の配布	有権者	広報車用の啓発テープ・CD を作成し、各市町村に配布
19		視覚障害者に対する広報啓発	視覚障害者	点字版・音声版「選挙のお知らせ」「選挙公報」を作成し、視覚障害者協会・市町村に配布
20		聴覚障害者に対する広報啓発	聴覚障害者	手話通訳・字幕付き政見放送を作成し、聴覚障害者福祉センターに配布
21		来庁者等への啓発	来庁者等	県庁舎エレベーターホール掲示板、県庁舎デジタルサイネージ、庁内放送、県庁電話保留音による啓発アナウンス、職員向け周知
22		県内企業を通じた啓発	従業員・来客	県内企業にポスター等を送付し、従業員等への周知を依頼

4 投開票速報

(1) 投開票速報の概要

月 日	速報事項		県への報告時間	総務省への報告時間	発表時間	発表内容（市町村一覧で報告）	
6 / 27 (月)	1	期日前投票中間（選挙区）	6/26 6/27 20:00 ~ 9:30	11:00 メール	11:00	6月26日現在の期日前投票者数 ※在外選挙人の日本国内における投票を含む。	
7 / 4 (月)	2	期日前投票中間（選挙区）	7/3 7/4 20:00 ~ 9:30	11:00 メール	11:00	7月3日現在の期日前投票者数 ※在外選挙人の日本国内における投票を含む。	
7 / 9 (土)	3	期日前投票中間（選挙区）	7/8 7/9 20:00 ~ 9:30	11:00 メール	11:00	7月8日現在の期日前投票者数 ※在外選挙人の日本国内における投票を含む。	
	4	選挙当日有権者数（13:00 現在）（選挙区・比例）	13:00 ~ 14:00		16:00	有権者数（暫定） （国内・在外）”	
7 / 10 (日)	5	期日前投票確定（選挙区）	7/9 7/10 20:00 ~ 9:30	とりまとめ後直ちに メール	11:00	期日前投票者の確定数 ※在外選挙人の日本国内における投票を含む。	
	6	投票 (選挙区)	中間①（10:00 現在）	10:00 ~ 10:10	10:30	10:30	投票日当日の時間別の投票者数 ※選挙区での投票者数 ※期日前、不在者及び在外 投票（在外公館・郵便等） は除く。
			中間②（11:00 現在）	11:00 ~ 11:10	11:30	11:30	
			中間③（14:00 現在）	14:00 ~ 14:10	14:30	14:30	
			中間④（16:00 現在）	16:00 ~ 16:10	16:30	16:30	
			中間⑤（18:00 現在）	18:00 ~ 18:10	18:30	18:30	
			中間⑥（19:30 現在）	19:30 ~ 19:40	20:00	20:00	
	7	投票確定（選挙区）	投票確定（選挙区）	20:15 ~ 22:15	確定次第	全市町村の 投票結果が 判明次第速 やかに	・選挙区における期日前、不在 者及び在外投票を含めた全投 票者数の確定（国内、在外、 国内+在外） ・当日有権者数の確定
			投票確定（比例）	20:15 ~ 22:15	確定次第	全市町村の 投票結果が 判明次第速 やかに	・比例における期日前、不在者 及び在外投票を含めた全投 票者数の確定（国内、在外、 国内+在外） ・当日有権者数の確定
	8	開票 (選挙区)	中間①（21:00 現在）	21:00 ~ 21:05	-	21:30	候補者別の中間得票数 (30分ごと)
中間②（21:30 現在）			21:30 ~ 21:35	-	22:00		
中間③（22:00 現在）			22:00 ~ 22:05	-	22:30		
中間④（22:30 現在）			22:30 ~ 22:35	-	23:00		
中間⑤～			(以後 30 分毎に 確定まで)	-	(以後 30 分毎 に確定まで)		
8	開票 (比例)	中間①（23:00 現在）	※各市町村にお いては開票確 定後送信	22:55	22:55	・政党別総括表 ・開票区別政党別 ・名簿登載者得票・投票総 数の政党別 ・名簿登載者得票・投票総 数の開票区別 ・開票区別得票・投票総数 (1時間ごと)	
		中間②（24:00 現在）		23:55	23:55		
		中間③（25:00 現在）		24:55	24:55		
		中間④（26:00 現在）		25:55	25:55		
		中間⑤～		(以後1時間毎 に確定まで)	(以後1時間毎 に確定まで)		
9	開票確定（選挙区）	開票確定（選挙区）	確定次第	確定次第	全市町村の開 票結果が判明 次第速やかに	候補者別の確定得票数	
10	開票確定（比例）	開票確定（比例）	確定次第	確定次第	全市町村の開 票結果が判明 次第速やかに	・政党別総括表 ・開票区別政党別 ・名簿登載者得票・投票総 数の政党別 ・名簿登載者得票・投票総 数の開票区別 ・開票区別得票・投票総数	

※記者クラブへの発表は、直接メールで各報道機関あて送信するほか、報道・広聴課報道Gを通して紙資料をFAXで送信する。
(Excel方式、新聞協会フォーマットの2種)

(2) 投開票速報事務関係日程

月	日	曜日	事項		県	市町村	総務省
			項目	内容			
6月	6日	月	速報担当者会議	概要、スケジュールの説明	速報資料、モバイルルータの配布	速報資料、モバイルルータの受領	
	7日	火				モバイルルータでのネット接続、システム接続テスト	
			期日前投票速報送受信テスト	システムによる期日前投票速報テスト	受信テスト	送信テスト	
	8日	水					
	9日	木	速報リハーサル	総務省関係（国⇔県）	速報リハーサル		速報リハーサル
	10日	金	第1回公示日リハーサル	総務省関係（国⇔県）	第1回公示日リハーサル		第1回公示日リハーサル
			報道機関説明会		報道機関説明会		
	11日	土					
	12日	日					
	13日	月					
	14日	火					
	15日	水					
	16日	木	第1回速報リハーサル	（県選管作成データ使用）	第1回速報リハーサル	第1回速報リハーサル	
			第2回公示日リハーサル	総務省関係（国⇔県）	第2回公示日リハーサル		第2回公示日リハーサル
	17日	金	報道機関送信テスト	報道機関へのサンプルデータの送信			
	18日	土					
	19日	日					
	20日	月					
	21日	火					
	22日	水	公示	立候補の届出	候補者データの作成開始、公示データ総務省送付		公示
	23日	木					
24日	金						
25日	土						
26日	日						
27日	月	速報①	期日前中間	速報①	速報①	速報①	
28日	火						
29日	水						
30日	木	第2回速報リハーサル	県⇔市町村のリハーサル及び総務省関係（国⇔県）	第2回速報リハーサル	第2回速報リハーサル	第2回速報リハーサル	
7月	1日	金					
	2日	土					
	3日	日					
	4日	月	速報②	期日前中間	速報②	速報②	速報②
	5日	火					
	6日	水					
	7日	木	第3回速報リハーサル	県⇔市町村のリハーサル及び総務省関係（国⇔県）	第3回速報リハーサル	第3回速報リハーサル	第3回速報リハーサル
	8日	金					
	9日	土	速報③	期日前中間、当日有権者数	速報③	速報③	速報③
	10日	日	速報④	期日前確定、当日投票状況	速報④	速報④	速報④
	11日	月			速報体制解除（メール、システム通知、FAX）	速報体制解除	

5 都道府県別投票率

(1) 都道府県別投票率順位

令和4年7月10日執行 参議院議員通常選挙（選挙区）都道府県別投票率順位

今回 順位	前回 順位	区 分	投 票 率 % (A)	前回(令元)投票率% (B)	比 較 (A) - (B)
1	1	山 形 県	61.87	60.74	1.13
2	5	長 野 県	57.70	54.29	3.41
3	11	東 京 都	56.55	51.77	4.78
4	6	島 根 県	56.37	54.04	2.33
5	13	山 梨 県	56.23	51.56	4.67
6	20	奈 良 県	55.90	49.53	6.37
7	3	秋 田 県	55.56	56.29	-0.73
8	2	岩 手 県	55.38	56.55	-1.17
9	4	新 潟 県	55.32	55.31	0.01
10	27	福 井 県	55.32	47.64	7.68
11	10	滋 賀 県	54.59	51.96	2.63
12	22	神 奈 川 県	54.51	48.73	5.78
13	7	北 海 道	53.98	53.76	0.22
14	15	岐 阜 県	53.59	51.00	2.59
15	8	福 島 県	53.40	52.41	0.99
16	16	大 分 県	52.98	50.54	2.44
17	17	静 岡 県	52.97	50.46	2.51
18	12	三 重 県	52.78	51.69	1.09
19	23	大 阪 府	52.45	48.63	3.82
20	18	和 歌 山 県	52.42	50.42	2.00
21	26	愛 知 県	52.18	48.18	4.00
22	24	兵 庫 県	51.62	48.60	3.02
23	31	富 山 県	51.37	46.88	4.49
24	39	佐 賀 県	51.12	45.25	5.87
25	33	京 都 府	50.91	46.42	4.49
26	21	沖 縄 県	50.56	49.00	1.56
27	32	埼 玉 県	50.25	46.48	3.77
28	38	千 葉 県	50.01	45.28	4.73
29	44	青 森 県	49.49	42.94	6.55
30	37	香 川 県	49.22	45.31	3.91
31	29	熊 本 県	49.12	47.23	1.89
32	19	鳥 取 県	48.93	49.98	-1.05
33	9	愛 媛 県	48.81	52.39	-3.58
34	14	宮 城 県	48.80	51.17	-2.37
35	45	福 岡 県	48.76	42.85	5.91
36	36	長 崎 県	48.72	45.46	3.26
37	35	鹿 児 島 県	48.63	45.75	2.88
38	25	群 馬 県	48.49	48.18	0.31
39	28	山 口 県	47.59	47.32	0.27
40	46	宮 崎 県	47.52	41.79	5.73
41	34	高 知 県	47.36	46.34	1.02
42	40	岡 山 県	47.23	45.08	2.15
43	41	茨 城 県	47.22	45.02	2.20
44	43	栃 木 県	46.98	44.14	2.84
45	42	広 島 県	46.79	44.67	2.12
46	30	石 川 県	46.41	47.00	-0.59
47	47	徳 島 県	45.72	38.59	7.13
		計	52.05	48.80	3.25

(参考)

鳥取県・島根県	52.99	52.20	0.79
徳島県・高知県	46.53	42.39	4.14

(2) 都道府県別投票率増減順位

令和4年7月10日執行 参議院議員通常選挙(選挙区) 都道府県別投票率増減順位

今回 順位	区 分	投 票 率 % (A)	前回(令元)投票率% (B)	比 較 (A) - (B)
1	福 井 県	55.32	47.64	7.68
2	徳 島 県	45.72	38.59	7.13
3	青 森 県	49.49	42.94	6.55
4	奈 良 県	55.90	49.53	6.37
5	福 岡 県	48.76	42.85	5.91
6	佐 賀 県	51.12	45.25	5.87
7	神 奈 川 県	54.51	48.73	5.78
8	宮 崎 県	47.52	41.79	5.73
9	東 京 都	56.55	51.77	4.78
10	千 葉 県	50.01	45.28	4.73
11	山 梨 県	56.23	51.56	4.67
12	富 山 県	51.37	46.88	4.49
13	京 都 府	50.91	46.42	4.49
14	愛 知 県	52.18	48.18	4.00
15	香 川 県	49.22	45.31	3.91
16	大 阪 府	52.45	48.63	3.82
17	埼 玉 県	50.25	46.48	3.77
18	長 野 県	57.70	54.29	3.41
19	長 崎 県	48.72	45.46	3.26
20	兵 庫 県	51.62	48.60	3.02
21	鹿 児 島 県	48.63	45.75	2.88
22	栃 木 県	46.98	44.14	2.84
23	滋 賀 県	54.59	51.96	2.63
24	岐 阜 県	53.59	51.00	2.59
25	静 岡 県	52.97	50.46	2.51
26	大 分 県	52.98	50.54	2.44
27	島 根 県	56.37	54.04	2.33
28	茨 城 県	47.22	45.02	2.20
29	岡 山 県	47.23	45.08	2.15
30	広 島 県	46.79	44.67	2.12
31	和 歌 山 県	52.42	50.42	2.00
32	熊 本 県	49.12	47.23	1.89
33	沖 縄 県	50.56	49.00	1.56
34	山 形 県	61.87	60.74	1.13
35	三 重 県	52.78	51.69	1.09
36	高 知 県	47.36	46.34	1.02
37	福 島 県	53.40	52.41	0.99
38	群 馬 県	48.49	48.18	0.31
39	山 口 県	47.59	47.32	0.27
40	北 海 道	53.98	53.76	0.22
41	新 潟 県	55.32	55.31	0.01
42	石 川 県	46.41	47.00	-0.59
43	秋 田 県	55.56	56.29	-0.73
44	鳥 取 県	48.93	49.98	-1.05
45	岩 手 県	55.38	56.55	-1.17
46	宮 城 県	48.80	51.17	-2.37
47	愛 媛 県	48.81	52.39	-3.58
	計	52.05	48.80	3.25

(参考)

鳥取県・島根県	52.99	52.20	0.79
徳島県・高知県	46.53	42.39	4.14

令和4年12月11日執行

茨城県議会議員一般選挙

I 総 括

1 茨城県議会議員一般選挙の概要

(1) 選挙期日の告示日、投票日及び立候補届出日

選挙名	告示日	投票日	立候補届出日
茨城県議会議員一般選挙	12月2日(金)	12月11日(日)	12月2日(金)

(2) 選挙区及び選挙すべき人員

32 選挙区 62 名

選挙区		定数
名称	区域	
水戸市・城里町	水戸市及び東茨城郡城里町の区域	6
日立市	日立市の区域	4
土浦市	土浦市の区域	3
古河市	古河市の区域	3
石岡市	石岡市の区域	2
結城市	結城市の区域	1
龍ヶ崎市・利根町	龍ヶ崎市及び北相馬郡利根町の区域	2
下妻市	下妻市の区域	1
常総市・八千代町	常総市及び結城郡八千代町の区域	2
常陸太田市・大子町	常陸太田市及び久慈郡大子町の区域	2
高萩市・北茨城市	高萩市及び北茨城市の区域	2
笠間市	笠間市の区域	2
取手市	取手市の区域	2
牛久市	牛久市の区域	2
つくば市	つくば市の区域	5
ひたちなか市	ひたちなか市の区域	3
鹿嶋市	鹿嶋市の区域	1
潮来市・行方市	潮来市及び行方市の区域	1
守谷市	守谷市の区域	1
常陸大宮市	常陸大宮市の区域	1
那珂市	那珂市の区域	1
筑西市	筑西市の区域	2
坂東市・五霞町・境町	坂東市、猿島郡五霞町及び同郡境町の区域	2
稲敷市・河内町	稲敷市及び稲敷郡河内町の区域	1
かすみがうら市	かすみがうら市の区域	1
桜川市	桜川市の区域	1
神栖市	神栖市の区域	2
鉾田市・茨城町・大洗町	鉾田市、東茨城郡茨城町及び同郡大洗町の区域	2
つくばみらい市	つくばみらい市の区域	1
小美玉市	小美玉市の区域	1
東海村	那珂郡東海村の区域	1
美浦村・阿見町	稲敷郡美浦村及び同郡阿見町の区域	1

(3) 投票時間

午前7時から午後8時まで

ただし、公職選挙法（昭和25年法律第100号）第40条第1項ただし書の規定によって、投票所を閉じる時刻を繰り上げる投票区についてはその時刻まで。

(4) 開票

全市町村即日開票とする。

(5) 立候補届出受付

日時 令和4年12月2日（金）午前8時30分から午後5時まで

場所	一つの市又は村の区域による選挙区	⇒	当該市役所又は村役場
	一市と一以上の町村の区域で構成する選挙区	⇒	当該選挙区の市役所
	高萩市・北茨城市選挙区	⇒	北茨城市役所
	潮来市・行方市選挙区	⇒	行方市役所
	美浦村・阿見町選挙区	⇒	阿見町役場

※ 市役所及び町村役場以外の場所に変更となる場合もある。

(6) 供託物の額

60万円

(7) 投票区及び開票区数

投票区 1,366投票区

開票区 44開票区

(8) 公営による選挙運動

① 公営ポスター掲示場の設置

② 選挙公報の発行

選挙公報の原稿は、選挙期日の告示日の午後5時までに、県選管に提出しなければならない。

③ 選挙運動用通常葉書の使用

候補者1人につき、無償で8,000枚の葉書の交付を受け、また、無料で郵送することができる。

④ 公費負担

候補者は、条例で定める限度額の範囲内で、(ア)選挙運動用自動車を無料で使用することができ、また、(イ)選挙運動用ポスター及び(ウ)選挙運動用ビラを無料で作成することができる。ただし、候補者が供託物を没収された場合は、この限りでない。

(9) その他

① 立候補予定者説明会

地 区	選 挙 区 名	日時・場所
県 西	古河市、結城市、下妻市、常総市・八千代町、筑西市、坂東市・五霞町・境町、桜川市（7選挙区）	11月1日（火） 午前10時 茨城県筑西合同庁舎
県 北 県 央	水戸市・城里町、日立市、常陸太田市・大子町、高萩市・北茨城市、笠間市、ひたちなか市、常陸大宮市、那珂市、鉾田市・茨城町・大洗町、小美玉市、東海村（11選挙区）	11月1日（火） 午後2時30分 茨城県庁
鹿 行	鹿嶋市、潮来市・行方市、神栖市（3選挙区）	11月2日（水） 午前10時 茨城県鉾田合同庁舎
県 南	土浦市、石岡市、龍ヶ崎市・利根町、取手市、牛久市、つくば市、守谷市、稲敷市・河内町、かすみがうら市、つくばみらい市、美浦村・阿見町（11選挙区）	11月2日（水） 午後2時30分 茨城県土浦合同庁舎

② 立候補届出事前審査

日 時 令和4年11月16日（水）及び17日（木）

午前9時から午後5時まで

場 所 一つの市又は村の区域による選挙区 ⇒ 当該市役所又は村役場
一市と一以上の町村の区域で構成する選挙区 ⇒ 当該選挙区の市役所
高萩市・北茨城市選挙区 ⇒ 北茨城市役所
潮来市・行方市選挙区 ⇒ 行方市役所
美浦村・阿見町選挙区 ⇒ 阿見町役場

※ 市役所及び町村役場以外の場所に変更となる場合もある。

③ 選挙公報事前審査

日 時 令和4年11月17日（木）及び18日（金）

午前9時から午後5時まで

場 所 茨城県庁 共用会議室 901（9階）

④ 投票用紙

クリーム色の用紙に黒色刷り

茨城県議会議員の選挙区図

凡例： 選挙区（定数）

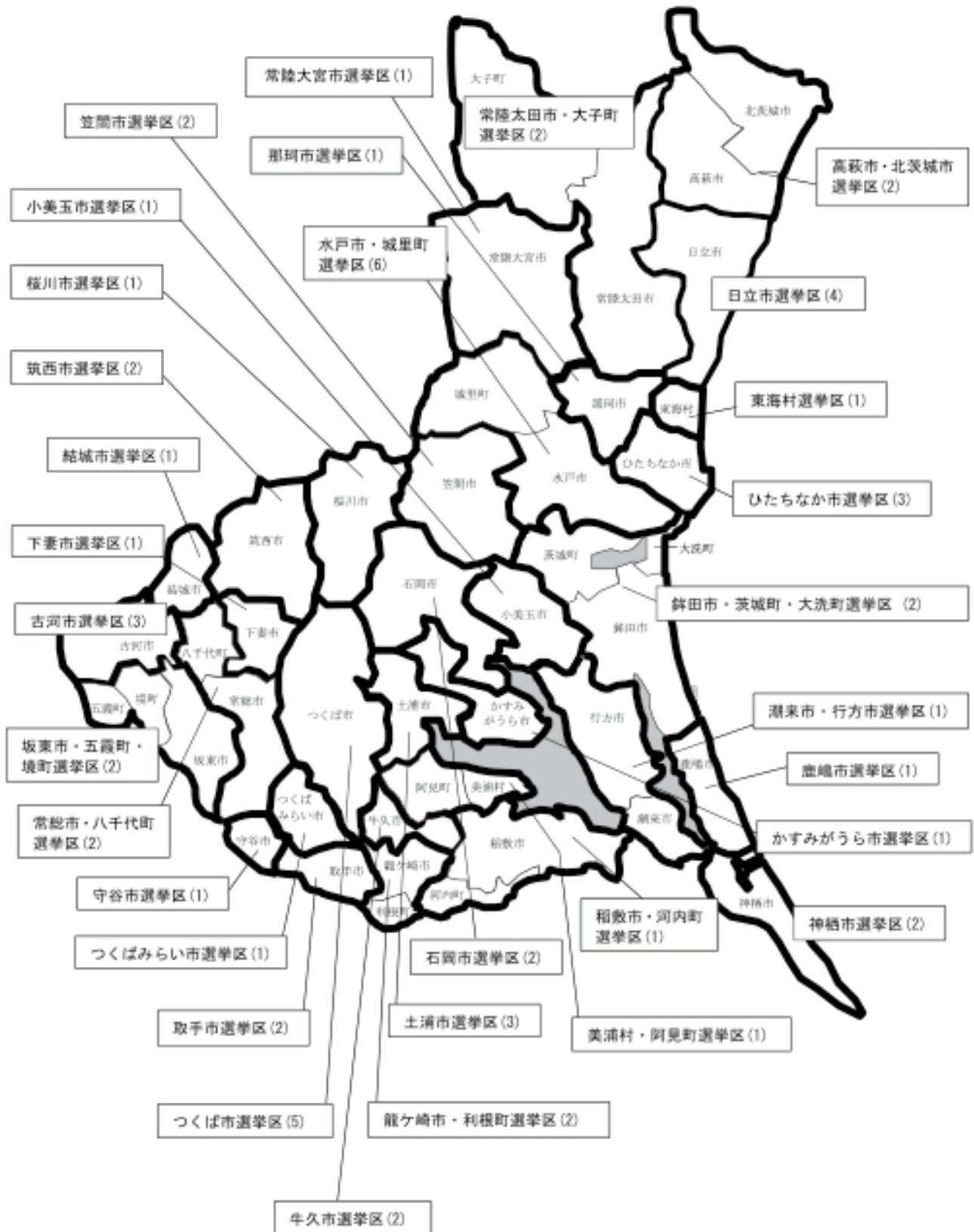

2 県選挙管理委員会告示

茨城県選挙管理委員会告示第 65 号

令和 4 年 12 月 11 日執行予定の茨城県議会議員一般選挙について、選挙時登録の基準日を令和 4 年 12 月 1 日とする。ただし、年齢要件については令和 4 年 12 月 11 日とする。

令和 4 年 10 月 31 日

茨城県選挙管理委員会委員長 星 野 学

茨城県選挙管理委員会告示第 68 号

委員会の議決を経て、令和 4 年 12 月 11 日に茨城県議会議員の任期満了による一般選挙を行う。選挙区、選挙すべき人員及び投票の時間は次のとおりである。

令和 4 年 12 月 2 日

茨城県選挙管理委員会委員長 星 野 学

1 選挙区及び選挙すべき人員

選 挙 区	選挙すべき人員
水戸市・城里町選挙区	6 人
日立市選挙区	4 人
土浦市選挙区	3 人
古河市選挙区	3 人
石岡市選挙区	2 人
結城市選挙区	1 人
龍ヶ崎市・利根町選挙区	2 人
下妻市選挙区	1 人
常総市・八千代町選挙区	2 人
常陸太田市・大子町選挙区	2 人
高萩市・北茨城市選挙区	2 人
笠間市選挙区	2 人
取手市選挙区	2 人
牛久市選挙区	2 人
つくば市選挙区	5 人
ひたちなか市選挙区	3 人
鹿嶋市選挙区	1 人
潮来市・行方市選挙区	1 人
守谷市選挙区	1 人
常陸大宮市選挙区	1 人
那珂市選挙区	1 人
筑西市選挙区	2 人
坂東市・五霞町・境町選挙区	2 人
稲敷市・河内町選挙区	1 人
かすみがうら市選挙区	1 人
桜川市選挙区	1 人
神栖市選挙区	2 人
銚田市・茨城町・大洗町選挙区	2 人
つくばみらい市選挙区	1 人
小美玉市選挙区	1 人
東海村選挙区	1 人
美浦村・阿見町選挙区	1 人

2 投票の時間

午前7時から午後8時まで

ただし、公職選挙法（昭和25年法律第100号）第40条第1項ただし書の規定によって、投票所を閉じる時刻を繰り上げる投票区についてはその時刻まで

茨城県選挙管理委員会告示第69号

令和4年12月11日に行われる茨城県議会議員一般選挙における選挙長を公職選挙法（昭和25年法律第100号）第75条第3項の規定により、また、選挙長に事故があり、又は欠けた場合その職務を代理すべき者を公職選挙法施行令（昭和25年政令第89号）第80条第1項の規定によりそれぞれ次のとおり選任した。

令和4年12月2日

茨城県選挙管理委員会委員長 星野 学

選挙区	選挙長		同左職務代理者	
	住所	氏名	住所	氏名
水戸市・城里町選挙区	水戸市	秋葉 欣二	水戸市	楢崎 ひろ子
日立市選挙区	日立市	藤 咲 康二	日立市	渡 邊 貴志
土浦市選挙区	土浦市	小 泉 光正	土浦市	横 山 和裕
古河市選挙区	古河市	下 村 宏幸	古河市	金 谷 清
石岡市選挙区	石岡市	小松崎 吉則	石岡市	武 石 誠
結城市選挙区	結城市	田 中 重男	結城市	中 山 英次
龍ヶ崎市・利根町選挙区	龍ヶ崎市	時 田 淳次	龍ヶ崎市	石 島 輝夫
下妻市選挙区	下妻市	平 石 利雄	下妻市	荒 井 榮文
常総市・八千代町選挙区	常総市	五月女 安彦	つくばみらい市	飯 泉 真由美
常陸太田市・大子町選挙区	常陸太田市	植 木 宏	常陸太田市	武 藤 範幸
高萩市・北茨城市選挙区	北茨城市	黒 澤 啓子	北茨城市	鈴 木 伸司
笠間市選挙区	笠間市	高 橋 上	笠間市	井 口 清
取手市選挙区	取手市	小 池 健	取手市	東 修
牛久市選挙区	牛久市	大 野 光雄	龍ヶ崎市	橋 本 円
つくば市選挙区	つくば市	南 文 男	つくば市	中 野 保
ひたちなか市選挙区	ひたちなか市	平 野 孝子	ひたちなか市	飛 田 均
鹿嶋市選挙区	鹿嶋市	山 田 征男	鹿嶋市	津 島 隆
潮来市・行方市選挙区	行方市	市 村 茂夫	行方市	野 友 豊明
守谷市選挙区	守谷市	若 山 昭雄	守谷市	笠 見 行夫
常陸大宮市選挙区	常陸大宮市	皆 川 善廣	常陸大宮市	三 次 克
那珂市選挙区	那珂市	成 田 昭夫	那珂市	鈴 木 一司
筑西市選挙区	筑西市	秋 山 智子	筑西市	齋 藤 孝
坂東市・五霞町・境町選挙区	坂東市	石 塚 正美	坂東市	島 田 和典
稲敷市・河内町選挙区	稲敷市	三ッ井 洋平	稲敷市	高 橋 正廣
かすみがうら市選挙区	かすみがうら市	清 水 見龍	かすみがうら市	福 田 與兵衛
桜川市選挙区	桜川市	泉 孝子	桜川市	高 庭 好一
神栖市選挙区	神栖市	伊 藤 武秀	神栖市	根 本 幹也
鉾田市・茨城町・大洗町選挙区	鉾田市	大 久 保 敏雄	鉾田市	崎 山 悟
つくばみらい市選挙区	つくばみらい市	遠 藤 一美	つくばみらい市	沼 尻 正芳
小美玉市選挙区	小美玉市	篠 原 成美	小美玉市	谷 島 和
東海村選挙区	那珂郡東海村	大 友 捷夫	那珂郡東海村	伊 藤 究
美浦村・阿見町選挙区	稲敷郡阿見町	坪 田 龍二	稲敷郡阿見町	友 保 杉夫

茨城県選挙管理委員会告示第 70 号

令和 4 年 12 月 11 日に行われる茨城県議会議員一般選挙における選挙会の場所及び日時を公職選挙法（昭和 25 年法律第 100 号）第 78 条の規定により次のとおり定める。

令和 4 年 12 月 2 日

茨城県選挙管理委員会委員長 星 野 学

名 称	場 所	日 時
水戸市・城里町選挙区選挙会	水戸市役所	令和 4 年 12 月 13 日 午前 10 時
日立市選挙区選挙会	日立市池の川さくらアリーナ	令和 4 年 12 月 11 日 午後 8 時
土浦市選挙区選挙会	霞ヶ浦文化体育会館	令和 4 年 12 月 11 日 午後 8 時
古河市選挙区選挙会	古河市中央運動公園総合体育館	令和 4 年 12 月 11 日 午後 8 時
石岡市選挙区選挙会	石岡市役所本庁舎	令和 4 年 12 月 11 日 午後 8 時
結城市選挙区選挙会	結城市役所	令和 4 年 12 月 11 日 午後 8 時
龍ヶ崎市・利根町選挙区選挙会	龍ヶ崎市庁舎	令和 4 年 12 月 13 日 午前 10 時
下妻市選挙区選挙会	下妻市立総合体育館	令和 4 年 12 月 11 日 午後 8 時
常総市・八千代町選挙区選挙会	常総市役所	令和 4 年 12 月 13 日 午前 8 時 45 分
常陸太田市・大子町選挙区選挙会	常陸太田市役所	令和 4 年 12 月 13 日 午前 10 時
高萩市・北茨城市選挙区選挙会	北茨城市役所	令和 4 年 12 月 13 日 午前 10 時
笠間市選挙区選挙会	笠間市民体育館	令和 4 年 12 月 11 日 午後 8 時
取手市選挙区選挙会	取手勤労青少年体育センター	令和 4 年 12 月 11 日 午後 8 時
牛久市選挙区選挙会	牛久運動公園体育館メインアリーナ	令和 4 年 12 月 11 日 午後 9 時
つくば市選挙区選挙会	つくば市立桜総合体育館	令和 4 年 12 月 11 日 午後 8 時 20 分
ひたちなか市選挙区選挙会	ひたちなか市松戸体育館	令和 4 年 12 月 11 日 午後 8 時
鹿嶋市選挙区選挙会	鹿嶋市立カシマススポーツセンター	令和 4 年 12 月 11 日 午後 8 時
潮来市・行方市選挙区選挙会	行方市役所麻生庁舎	令和 4 年 12 月 13 日 午前 10 時
守谷市選挙区選挙会	守谷市役所	令和 4 年 12 月 11 日 午後 9 時
常陸大宮市選挙区選挙会	常陸大宮市西部総合公園体育館	令和 4 年 12 月 11 日 午後 8 時
那珂市選挙区選挙会	那珂市中央公民館	令和 4 年 12 月 11 日 午後 8 時
筑西市選挙区選挙会	筑西市役所	令和 4 年 12 月 11 日 午後 8 時
坂東市・五霞町・境町選挙区選挙会	坂東市役所	令和 4 年 12 月 13 日 午前 9 時
稲敷市・河内町選挙区選挙会	稲敷市役所	令和 4 年 12 月 13 日 午前 10 時
かすみがうら市選挙区選挙会	かすみがうら市千代田講堂	令和 4 年 12 月 11 日 午後 8 時
桜川市選挙区選挙会	桜川市大和ふれあいセンター	令和 4 年 12 月 11 日 午後 8 時
神栖市選挙区選挙会	かみす防災アリーナ	令和 4 年 12 月 11 日 午後 8 時
鉾田市・茨城町・大洗町選挙区選挙会	鉾田市役所	令和 4 年 12 月 13 日 午前 9 時
つくばみらい市選挙区選挙会	つくばみらい市立伊奈公民館	令和 4 年 12 月 11 日 午後 8 時
小美玉市選挙区選挙会	小美玉市美野里公民館	令和 4 年 12 月 11 日 午後 8 時
東海村選挙区選挙会	東海村役場	令和 4 年 12 月 11 日 午後 8 時
美浦村・阿見町選挙区選挙会	阿見町役場	令和 4 年 12 月 13 日 午前 10 時

茨城県選挙管理委員会告示第 71 号

令和 4 年 12 月 11 日に行われる茨城県議会議員一般選挙においては、公職選挙法（昭和 25 年法律第 100 号）第 79 条第 1 項の規定により、次の開票区における開票の事務を、それぞれの選挙会場において選挙会の事務に併せて行うものとする。

令和 4 年 12 月 2 日

茨城県選挙管理委員会委員長 星 野 学

開票の事務を選挙会の事務に併せて行う開票区

日立市開票区
土浦市開票区
古河市開票区
石岡市開票区
結城市開票区
下妻市開票区
笠間市開票区
取手市開票区
牛久市開票区
つくば市開票区
ひたちなか市開票区
鹿嶋市開票区
守谷市開票区
常陸大宮市開票区
那珂市開票区
筑西市開票区
かすみがうら市開票区
桜川市開票区
神栖市開票区
つくばみらい市開票区
小美玉市開票区
東海村開票区



茨城県選挙管理委員会告示第 72 号

令和 4 年 12 月 11 日に行われる茨城県議会議員一般選挙において、茨城県議会議員選挙におけるポスター掲示場の設置に関する条例（昭和 57 年茨城県条例第 7 号）第 1 条第 1 項の規定によるポスター掲示場に、公職選挙法（昭和 25 年法律第 100 号）第 143 条第 1 項第 5 号のポスターを掲示することができる日を、同法第 144 条の 2 第 10 項で準用する同条第 5 項の規定により次のとおり定める。

令和 4 年 12 月 2 日

茨城県選挙管理委員会委員長 星 野 学

ポスター掲示場に掲示することができる日 令和 4 年 12 月 2 日

茨城県選挙管理委員会告示第 73 号

茨城県議会議員選挙における選挙公報の発行に関する条例（昭和 45 年茨城県条例第 54 号）第 3 条第 1 項の規定により、令和 4 年 12 月 11 日に行われる茨城県議会議員一般選挙における選挙公報の掲載申請の場所を次のとおり定める。

令和 4 年 12 月 2 日

茨城県選挙管理委員会委員長 星 野 学

茨城県庁

茨城県選挙管理委員会告示第 74 号

令和 4 年 12 月 11 日に行われる茨城県議会議員一般選挙について、公職選挙法による選挙運動等に関する規程（昭和 30 年茨城県選挙管理委員会規程第 1 号）第 54 条第 1 項の規定により、選挙公報の掲載順序決定のくじを行う日時及び場所を次のとおり定める。

令和 4 年 12 月 2 日

茨城県選挙管理委員会委員長 星 野 学

- 1 日 時 令和 4 年 12 月 2 日 午後 5 時 30 分
- 2 場 所 茨城県庁

茨城県選挙管理委員会告示第 75 号

令和 4 年 12 月 11 日に行われる茨城県議会議員一般選挙における選挙事務所に関する届出、出納責任者に関する届出、報酬を支給する者の届出及び選挙運動費用収支報告書の受理の事務並びに選挙運動用物品及び各種証明書等の交付の事務を、茨城県選挙管理委員会が当該一般選挙に関する事務を委嘱する次の市町村に勤務する職員に行わせるものとする。

令和 4 年 12 月 2 日

茨城県選挙管理委員会委員長 星 野 学

選挙事務所届出受理事務等を行う職員が勤務する市町村

水戸市、日立市、土浦市、古河市、石岡市、結城市、龍ヶ崎市、下妻市、常総市、
常陸太田市、北茨城市、笠間市、取手市、牛久市、つくば市、ひたちなか市、
鹿嶋市、守谷市、常陸大宮市、那珂市、筑西市、坂東市、稲敷市、かすみがうら市、
桜川市、神栖市、行方市、鉾田市、つくばみらい市、小美玉市、東海村、阿見町

茨城県選挙管理委員会告示第 77 号

令和 4 年 12 月 1 日現在の地方自治法（昭和 22 年法律第 67 号）及び地方教育行政の組織及び運営に関する法律（昭和 31 年法律第 162 号）の規定に基づく直接請求の場合における連署を要すべき県議会議員及び知事の選挙権を有する者の法定数は、次のとおりである。

令和 4 年 12 月 2 日

茨城県選挙管理委員会委員長 星 野 学

- 1 地方自治法第 74 条第 1 項の規定による県条例の制定又は改廃の請求に連署を要する選挙権を有する者の総数の 50 分の 1 の数
48,209 人
- 2 地方自治法第 75 条第 1 項の規定による県の事務の執行に関する監査の請求に連署を要する選挙権を有する者の総数の 50 分の 1 の数
48,209 人
- 3 地方自治法第 76 条第 1 項の規定による県議会の解散の請求に連署を要する選挙権を有する者の総数の 3 分の 1 の数（その総数が 40 万を超え 80 万以下の場合にあってはその 40 万を超える数に 6 分の 1 を乗じて得た数と 40 万に 3 分の 1 を乗じて得た数とを合算して得た数、その総数が 80 万を超える場合にあってはその 80 万を超える数に 8 分の 1 を乗じて得た数と 40 万に 6 分の 1 を乗じて得た数と 40 万に 3 分の 1 を乗じて得た数とを合算して得た数）
401,303 人
- 4 地方自治法第 80 条第 1 項の規定による県議会議員の解職の請求に連署を要する選挙権を有する者の総数の 3 分の 1 の数（その総数が 40 万を超え 80 万以下の場合にあってはその 40 万を超える数に 6 分の 1 を乗じて得た数と 40 万に 3 分の 1 を乗じて得た数とを合算して得た数、その総数が 80 万を超える場合にあってはその 80 万を超える数に 8 分の 1 を乗じて得た数と 40 万に 6 分の 1 を乗じて得た数と 40 万に 3 分の 1 を乗じて得た数とを合算して得た数）

水戸市・城里町	選挙区	80,954 人
日立市	選挙区	49,436 人
土浦市	選挙区	39,525 人
古河市	選挙区	39,330 人
石岡市	選挙区	20,596 人
結城市	選挙区	13,758 人
龍ヶ崎市・利根町	選挙区	25,894 人
下妻市	選挙区	11,499 人
常総市・八千代町	選挙区	21,906 人
常陸太田市・大子町	選挙区	19,056 人
高萩市・北茨城市	選挙区	19,822 人
笠間市	選挙区	21,065 人
取手市	選挙区	30,430 人
牛久市	選挙区	23,521 人
つくば市	選挙区	65,078 人
ひたちなか市	選挙区	43,851 人
鹿嶋市	選挙区	18,709 人
潮来市・行方市	選挙区	16,935 人

守 谷 市 選挙区	18,919人
常 陸 大 宮 市 選挙区	11,530人
那 珂 市 選挙区	15,387人
筑 西 市 選挙区	28,448人
坂東市・五霞町・境町 選挙区	23,333人
稲敷市・河内町 選挙区	13,509人
かすみがうら市 選挙区	11,357人
桜 川 市 選挙区	11,346人
神 栖 市 選挙区	25,928人
鉾田市・茨城町・大洗町 選挙区	26,208人
つくばみらい市 選挙区	14,275人
小 美 玉 市 選挙区	13,626人
東 海 村 選挙区	10,558人
美浦村・阿見町 選挙区	17,695人

5 地方自治法第81条第1項の規定による知事の解職の請求に連署を要する選挙権を有する者の総数の3分の1の数（その総数が40万を超え80万以下の場合にあってはその40万を超える数に6分の1を乗じて得た数と40万に3分の1を乗じて得た数とを合算して得た数、その総数が80万を超える場合にあってはその80万を超える数に8分の1を乗じて得た数と40万に6分の1を乗じて得た数と40万に3分の1を乗じて得た数とを合算して得た数）

401,303人

6 地方自治法第86条第1項の規定による副知事、県選挙管理委員、県監査委員又は県公安委員会の委員の解職の請求に連署を要する選挙権を有する者の総数の3分の1の数（その総数が40万を超え80万以下の場合にあってはその40万を超える数に6分の1を乗じて得た数と40万に3分の1を乗じて得た数とを合算して得た数、その総数が80万を超える場合にあってはその80万を超える数に8分の1を乗じて得た数と40万に6分の1を乗じて得た数と40万に3分の1を乗じて得た数とを合算して得た数）

401,303人

7 地方教育行政の組織及び運営に関する法律第8条第1項の規定による県教育委員会の教育長又は委員の解職の請求に連署を要する選挙権を有する者の総数の3分の1の数（その総数が40万を超え80万以下の場合にあってはその40万を超える数に6分の1を乗じて得た数と40万に3分の1を乗じて得た数とを合算して得た数、その総数が80万を超える場合にあってはその80万を超える数に8分の1を乗じて得た数と40万に6分の1を乗じて得た数と40万に3分の1を乗じて得た数とを合算して得た数）

401,303人

茨城県選挙管理委員会告示第 78 号

令和 4 年 12 月 11 日に行われる茨城県議会議員一般選挙における選挙運動費用の制限額は、公職選挙法（昭和 25 年法律第 100 号）第 194 条並びに公職選挙法施行令（昭和 25 年政令第 89 号）第 127 条第 1 項及び第 128 条の規定により次のとおりである。

令和 4 年 12 月 2 日

茨城県選挙管理委員会委員長 星 野 学

選挙区別	候補者 1 人についての選挙運動費用の制限額
水戸市・城里町選挙区	7,259,600 円
日立市選挙区	6,977,400 円
土浦市選挙区	7,180,600 円
古河市選挙区	7,164,400 円
石岡市選挙区	6,464,200 円
結城市選挙区	7,325,800 円
龍ヶ崎市・利根町選挙区	7,123,800 円
下妻市選挙区	6,763,200 円
常総市・八千代町選挙区	6,627,300 円
常陸太田市・大子町選挙区	6,272,500 円
高萩市・北茨城市選挙区	6,367,800 円
笠間市選挙区	6,522,600 円
取手市選挙区	7,688,600 円
牛久市選挙区	6,828,400 円
つくば市選挙区	7,140,900 円
ひたちなか市選挙区	7,539,600 円
鹿嶋市選挙区	8,558,400 円
潮来市・行方市選挙区	8,116,700 円
守谷市選挙区	8,610,900 円
常陸大宮市選挙区	6,770,900 円
那珂市選挙区	7,731,400 円
筑西市選挙区	7,441,800 円
坂東市・五霞町・境町選挙区	6,804,900 円
稲敷市・河内町選挙区	7,263,800 円
かすみがうら市選挙区	6,727,900 円
桜川市選挙区	6,725,000 円
神栖市選挙区	7,128,100 円
鉾田市・茨城町・大洗町選挙区	7,162,900 円
つくばみらい市選挙区	7,454,400 円
小美玉市選挙区	7,292,900 円
東海村選挙区	6,528,900 円
美浦村・阿見町選挙区	8,306,000 円

茨城県選挙管理委員会告示第 79 号

令和 4 年 12 月 11 日に行われる茨城県議会議員一般選挙において、公職選挙法（昭和 25 年法律第 100 号）第 201 条の 8 第 1 項ただし書の規定の適用を受けるものとして同条第 2 項において準用する第 201 条の 6 第 3 項の規定による確認書を交付した政党その他の政治団体は、次のとおりである。

令和 4 年 12 月 2 日

茨城県選挙管理委員会委員長 星 野 学

政治団体名	代表者氏名	事務所所在地	所属候補者	確認書交付番号	確認書交付年月日
自由民主党	梶山 弘志	東京都千代田区永田町 1 丁目 11 番 23 号	別記のとおり	第 1 号	令和 4 年 12 月 2 日
日本共産党	上野 高志	東京都渋谷区千駄ヶ谷 4- 26- 7	別記のとおり	第 2 号	令和 4 年 12 月 2 日
立憲民主党	青山 大人	東京都千代田区永田町 1-11- 1 三宅坂ビル	別記のとおり	第 3 号	令和 4 年 12 月 2 日
公明党	高崎 進	東京都新宿区南元町 17 番地	別記のとおり	第 4 号	令和 4 年 12 月 2 日
国民民主党	浅野 哲	東京都千代田区平河町 2- 5- 3 永田町グリッド 4 階	別記のとおり	第 5 号	令和 4 年 12 月 2 日

別記（所属候補者）

確認団体名	候補者氏名	選挙区	立候補届出年月日
自由民主党	川 津 隆	水戸市・城里町	令和 4 年 12 月 2 日
	舘 静 馬	水戸市・城里町	令和 4 年 12 月 2 日
	伊 沢 勝 徳	土浦市	令和 4 年 12 月 2 日
	高 橋 直 子	土浦市	令和 4 年 12 月 2 日
	森 田 悦 男	古河市	令和 4 年 12 月 2 日
	高 橋 勝 則	古河市	令和 4 年 12 月 2 日
	戸井田 和 之	石岡市	令和 4 年 12 月 2 日
	大和田 寛樹	石岡市	令和 4 年 12 月 2 日
	臼 井 平八郎	結城市	令和 4 年 12 月 2 日
	坂 本 隆 司	龍ヶ崎市・利根町	令和 4 年 12 月 2 日
	飯 塚 秋 男	下妻市	令和 4 年 12 月 2 日
	飯 田 智 男	常総市・八千代町	令和 4 年 12 月 2 日
	金 子 晃 久	常総市・八千代町	令和 4 年 12 月 2 日
	石 井 邦 一	常陸太田市・太子町	令和 4 年 12 月 2 日
	西 野 一	常陸太田市・太子町	令和 4 年 12 月 2 日
	豊 田 茂	高萩市・北茨城市	令和 4 年 12 月 2 日
	常 井 洋 治	笠間市	令和 4 年 12 月 2 日
	村 上 典 男	笠間市	令和 4 年 12 月 2 日
	中 村 修	取手市	令和 4 年 12 月 2 日
	川 口 政 弥	取手市	令和 4 年 12 月 2 日
山 岡 恒 夫	牛久市	令和 4 年 12 月 2 日	
沼 田 和 利	牛久市	令和 4 年 12 月 2 日	
鈴 木 将	つくば市	令和 4 年 12 月 2 日	
星 田 弘 司	つくば市	令和 4 年 12 月 2 日	
塚 本 一 也	つくば市	令和 4 年 12 月 2 日	

	海野透	ひたちなか市	令和4年12月2日
	磯崎達也	ひたちなか市	令和4年12月2日
	小松崎敏紀	鹿嶋市	令和4年12月2日
	鈴木義浩	潮来市・行方市	令和4年12月2日
	小川一成	守谷市	令和4年12月2日
	大瀧愛一郎	常陸大宮市	令和4年12月2日
	水柿一俊	筑西市	令和4年12月2日
	半村登	坂東市・五霞町・境町	令和4年12月2日
	石塚隼人	坂東市・五霞町・境町	令和4年12月2日
	細谷典幸	稲敷市・河内町	令和4年12月2日
	外塚潔	かすみがうら市	令和4年12月2日
	白田信夫	桜川市	令和4年12月2日
	西條昌良	神栖市	令和4年12月2日
	村田康成	神栖市	令和4年12月2日
	田山東湖	鉾田市・茨城町・大洗町	令和4年12月2日
	長谷川重幸	鉾田市・茨城町・大洗町	令和4年12月2日
	山野井浩	つくばみらい市	令和4年12月2日
	幡谷好文	小美玉市	令和4年12月2日
	下路健次郎	東海村	令和4年12月2日
日本共産党	葉梨衛	美浦村・阿見町	令和4年12月2日
	山中泰子	つくば市	令和4年12月2日
	江尻加那	水戸市・城里町	令和4年12月2日
	佐野太一	取手市	令和4年12月2日
立憲民主党	川崎篤子	東海村	令和4年12月2日
	玉造順一	水戸市・城里町	令和4年12月2日
	設楽詠美子	筑西市	令和4年12月2日
公明党	落合剛	美浦村・阿見町	令和4年12月2日
	高崎進	水戸市・城里町	令和4年12月2日
	村本修司	日立市	令和4年12月2日
	八島功男	土浦市	令和4年12月2日
国民民主党	山本美和	つくば市	令和4年12月2日
	齋藤英彰	日立市	令和4年12月2日
	高安博明	日立市	令和4年12月2日
	二川英俊	ひたちなか市	令和4年12月2日

茨城県選挙管理委員会告示第80号

令和4年12月11日に行われる茨城県議会議員一般選挙において、公職選挙法（昭和25年法律第100号）第201条の15第1項の規定により届出のあった機関紙誌は、次のとおりである。

令和4年12月2日

茨城県選挙管理委員会委員長 星野学

機関新聞紙又は機関雑誌の名称 しんぶん赤旗
 編集人氏名 大井伸行
 発行人氏名 大井伸行
 創刊年月日 1928年2月1日
 発行方法 日刊
 引き続いて発行されている期間 94年10ヶ月

茨城県選挙管理委員会告示第 81 号

令和 4 年 12 月 11 日に行われる茨城県議会議員一般選挙における次の選挙区の選挙会の場所及び日時を次のとおり変更する。

令和 4 年 12 月 5 日

茨城県選挙管理委員会委員長 星 野 学

変更前

名 称	場 所	日 時
土浦市選挙区選挙会	霞ヶ浦文化体育会館	令和 4 年 12 月 11 日午後 8 時
古河市選挙区選挙会	古河市中央運動公園総合体育館	令和 4 年 12 月 11 日午後 8 時
笠間市選挙区選挙会	笠間市民体育館	令和 4 年 12 月 11 日午後 8 時
守谷市選挙区選挙会	守谷市役所	令和 4 年 12 月 11 日午後 9 時

変更後

名 称	場 所	日 時
土浦市選挙区選挙会	土浦市役所	令和 4 年 12 月 13 日午前 8 時 30 分
古河市選挙区選挙会	古河市役所古河庁舎	令和 4 年 12 月 11 日午前 10 時
笠間市選挙区選挙会	笠間市役所本所	令和 4 年 12 月 13 日午前 9 時 30 分
守谷市選挙区選挙会	守谷市役所	令和 4 年 12 月 11 日午前 10 時



茨城県選挙管理委員会告示第 82 号

令和 4 年 12 月 11 日執行の茨城県議会議員一般選挙において当選した者の住所及び氏名は、次のとおりである。

令和 4 年 12 月 13 日

茨城県選挙管理委員会委員長 星 野 学

住 所	氏 名
茨城県水戸市加倉井町 394 番地	舘 静 馬
茨城県水戸市吉沢町 212 番地の 6	高 崎 進
茨城県水戸市千波町 127 番地の 2	木 本 信太郎
茨城県水戸市浜田町 46 番地の 18 浜田ハイツ 201 号	玉 造 順 一
茨城県水戸市平須町 1828 番地の 1204	江 尻 加 那
茨城県水戸市千波町 777 番地	川 津 隆
茨城県日立市中成沢町 2 丁目 15 番 6 号	村 本 修 司
茨城県日立市川尻町 6 丁目 25 番 5 号	高 安 博 明
茨城県日立市かみあい町二丁目 13 番 11 号	齋 藤 英 彰
茨城県日立市中成沢町三丁目 5 番 23 号	瀬 谷 幸 伸
茨城県土浦市永国 815 番地 5	八 島 功 男
茨城県土浦市右廻 566 番地 6	高 橋 直 子
茨城県土浦市真鍋二丁目 1 番 31 号	伊 沢 勝 徳
茨城県古河市西牛谷 411 番地	高 橋 勝 則
茨城県古河市仁連 1082 番地	森 田 悦 男
茨城県古河市本町三丁目 5 番 1 号	中 村 勇 太
茨城県石岡市若松一丁目 4 番 4 号	戸井田 和 之
茨城県石岡市小幡 1047 番地	櫻 井 信 幸
茨城県結城市大字小森 2267 番地 2	秋 元 勇 人
茨城県龍ヶ崎市 4531 番地	中 山 一 生
茨城県龍ヶ崎市久保台 1 丁目 15 番地 1	坂 本 隆 司
茨城県下妻市小野子町 1 丁目 71 番地	飯 塚 秋 男
茨城県常総市本石下 111 番地 1	飯 田 智 男
茨城県常総市三坂町 1662 番地 1	金 子 晃 久
茨城県久慈郡大子町大字頃藤 5016 番地	石 井 邦 一
茨城県常陸太田市西三町 2132 番地	西 野 一
茨城県北茨城市関本町富士ヶ丘 483 番地	豊 田 茂
茨城県高萩市春日町 1 丁目 14 番地	大 足 光 司
茨城県笠間市押辺 1745 番地	常 井 洋 治
茨城県笠間市大田町 905 番地	村 上 典 男
茨城県取手市東五丁目 8 番 20 号	中 村 修
茨城県取手市清水 947 番地 1	川 口 政 弥
茨城県牛久市柏田町 3253 番地 35 (1209)	長 田 麻 美
茨城県牛久市岡見町 1066 番地 7	沼 田 和 利
茨城県つくば市西大沼 418 番地	星 田 弘 司

茨城県つくば市松代2丁目21番地10	山本美和
茨城県つくば市寺具491番地	鈴木将
茨城県つくば市二の宮4丁目4番地14 ヴィバーズつくば二の宮101号	ヘイズジョン
茨城県つくば市竹園1丁目9番地5 レーベンリヴァーレ竹園レジデンス904号	宇野信子
茨城県ひたちなか市南神敷台23番地5	磯崎達也
茨城県ひたちなか市津田東4丁目15番地26	二川英俊
茨城県ひたちなか市大字勝倉3433番地1779	海野透
茨城県鹿嶋市宮中六丁目7番6号	小松崎敏紀
茨城県潮来市潮来6031番地2	杉田千春
茨城県守谷市みずき野六丁目5番地1	小川一成
茨城県常陸大宮市上町367番地の5	黒部博英
茨城県那珂市鴻巣3252番地8	小泉周司
茨城県筑西市二木成993番地	設楽詠美子
茨城県筑西市内淀33番地	水柿一俊
茨城県猿島郡境町195番地	半村登
茨城県坂東市弓田2188番地	石塚隼人
茨城県稲敷郡河内町金江津5107番地	細谷典幸
茨城県かすみがうら市高倉1番地	金子敏明
茨城県桜川市真壁町東矢貝683番地	白田信夫
茨城県神栖市太田1539番地14	秋嘉一
茨城県神栖市波崎9164番地	村田康成
茨城県東茨城郡大洗町大貫町64番地の31	田山東湖
茨城県東茨城郡茨城町大字駒場227番地	長谷川重幸
茨城県つくばみらい市中島200番地	横田透
茨城県小美玉市中台164番地2	木村喜一
茨城県那珂郡東海村大字村松3368番地6	下路健次郎
茨城県稲敷郡美浦村大字木原594番地1	葉梨衛

II 茨城県議会議員一般選挙

1 候補者

(1) 候補者

選挙区名 (届出/ 定数)	受理 番号	届出 年月日	本籍	住所	職業	所属党派	ふりがな 氏名	年齢	届出 の別
						一のウェブサイト等のアドレス			
水戸市・ 城里町 (10/6)	1	令和4年 12月2日	茨城県	茨城県 水戸市	会社役員	無所属	おおびき しゅう 大関 修右	71歳	本人
						-			
	2	令和4年 12月2日	茨城県	茨城県 水戸市	茨城県議会議員	公明党	たかさき すずむ たかさき 進	61歳	本人
						https://takasakisusumu.blogspot.com			
	3	令和4年 12月2日	茨城県	茨城県 水戸市	政党役員	日本共産党	えじり 江尻 かな	49歳	本人
						https://ejirikana.net			
	4	令和4年 12月2日	東京都	茨城県 水戸市	会社役員	日本維新の会	むとう ゆうこ むとう ゆう子	58歳	本人
						http://www.mutoyuko.com/			
	5	令和4年 12月2日	茨城県	茨城県 水戸市	政党役員	立憲民主党	たまつくり じゅんいち 玉造 順一	51歳	本人
						http://tamatsukuri-jun1.com/			
6	令和4年 12月2日	茨城県	茨城県 水戸市	無職	無所属	ぐんじ まこと ぐんじ 真人	42歳	本人	
					-				
7	令和4年 12月2日	茨城県	茨城県 水戸市	茨城県議会議員	自由民主党	かわづ 川津 たかし	71歳	本人	
					http://kawazu-takashi.com				
8	令和4年 12月2日	茨城県	茨城県 水戸市	無職	無所属	こいずみ 小泉 こうじ	40歳	本人	
					https://mito10.jp/				
9	令和4年 12月2日	茨城県	茨城県 水戸市	株式会社HT 代表取締役	無所属	きもと しんたろう きもと 信太郎	45歳	本人	
					https://kimotoshintaro.com/				
10	令和4年 12月2日	茨城県	茨城県 水戸市	茨城県議会議員	自由民主党	たち しずま たち 静馬	55歳	本人	
					https://www.shizuma.jp/				
日立市 (5/4)	1	令和4年 12月2日	茨城県	茨城県 日立市	会社員	国民民主党	さいとう ひであき さいとう 英彰	62歳	本人
						https://m.facebook.com/profile.php?id=100028389850469&_rdr			
	2	令和4年 12月2日	茨城県	茨城県 日立市	会社員	国民民主党	たかやす 高安 ひろあき	57歳	本人
						-			
	3	令和4年 12月2日	茨城県	茨城県 日立市	薬局経営	無所属	ふくち げんいちろう ふくち 源一郎	74歳	本人
					-				
4	令和4年 12月2日	広島県	茨城県 日立市	政党役員	公明党	むらもと 村本 しゅうじ	55歳	本人	
					http://muramoto-hitachi.com				
5	令和4年 12月2日	茨城県	茨城県 日立市	株式会社Ci-ref 取締役	無所属	せや 瀬谷 ゆきのぶ	46歳	本人	
					https://www.facebook.com/yukinobu.seyal				
土浦市 (3/3)	1	令和4年 12月2日	茨城県	茨城県 土浦市	茨城県議会議員	公明党	やしま 八島 いさお	66歳	本人
						https://yashima-isao.com/			
	2	令和4年 12月2日	茨城県	茨城県 土浦市	歯科医師	自由民主党	たかはし 高橋 なおこ	38歳	本人
					https://run705.com				
3	令和4年 12月2日	栃木県	茨城県 土浦市	茨城県議会議員	自由民主党	いざわ かつのり いざわ 勝徳	52歳	本人	
					https://izawa-katsunori.com				

選挙区名 (届出/ 定数)	受理 番号	届出 年月日	本籍	住所	職業	所属党派	ふりがな 氏名	年齢	届出 の別
						一のウェブサイト等のアドレス			
古河市 (3/3)	1	令和4年 12月2日	茨城県	茨城県 古河市	タカハシ工業 株式会社社長	自由民主党	たかはし 高橋 カツノリ	51歳	本人
					https://m.facebook.com/takahashi.katsunori.office				
	2	令和4年 12月2日	茨城県	茨城県 古河市	茨城県議会議員	自由民主党	もりた 森田 えつお	72歳	本人
石岡市 (3/2)	1	令和4年 12月2日	茨城県	茨城県 石岡市	有限会社一成フード サービス取締役	自由民主党	かすゆき といた 和之	58歳	本人
					http://toita.jp/				
	2	令和4年 12月2日	茨城県	茨城県 石岡市	株式会社拓建地所 代表取締役	無所属	さくらい 桜井 のぶゆき	65歳	本人
結城市 (2/1)	1	令和4年 12月2日	茨城県	茨城県 結城市	農業	自由民主党	へいはちろう うすい 平八郎	74歳	本人
					https://www.usui-heihachiro.jp/				
	2	令和4年 12月2日	茨城県	茨城県 結城市	農事組合法人 宮崎協業 理事	無所属	あきもと 秋元 はやと	51歳	本人
龍ヶ崎市 ・利根町 (4/2)	1	令和4年 12月2日	茨城県	茨城県 龍ヶ崎市	建設コンサルタント	自由民主党	さかもと 坂本 りゅうじ	50歳	本人
					https://sakamoto1031.wixsite.com/sakamoto-official				
	2	令和4年 12月2日	茨城県	茨城県 龍ヶ崎市	税理士	無所属	いしひき 石引 あやほ	56歳	本人
					http://www.ishibiki-ayaho.com				
3	令和4年 12月2日	茨城県	茨城県 龍ヶ崎市	無職	無所属	なかやま かずお 中山 一生	60歳	本人	
				https://nakayamakazuo.jp					
4	令和4年 12月2日	茨城県	茨城県 龍ヶ崎市	一般社団法人代表	無所属	ながえ あつこ	56歳	本人	
下妻市 (2/1)	1	令和4年 12月2日	茨城県	茨城県 下妻市	社会福祉法人理事	自由民主党	いいつか 飯塚 あきお	70歳	本人
					http://iitsuka-akio.com/				
2	令和4年 12月2日	茨城県	茨城県 下妻市	弁護士	無所属	ほどつか 程塚 とものり	45歳	本人	
常総市・ 八千代町 (3/2)	1	令和4年 12月2日	茨城県	茨城県 常総市	茨城県議会議員	自由民主党	いいた 飯田 としお	63歳	本人
					-				
	2	令和4年 12月2日	茨城県	茨城県 常総市	無職	無所属	のりあき しば 典明	63歳	本人
常陸太田市 ・大子町 (3/2)	1	令和4年 12月2日	茨城県	茨城県 久慈郡 大子町	株式会社セナトゥスコンサ ルティング代表取締役	自由民主党	かねこ 金子 てるひさ	38歳	本人
					https://www.kanekoteruhisa.com/				
	2	令和4年 12月2日	茨城県	茨城県 常陸太田 市	会社員	自由民主党	いしい 石井 くにかず	57歳	本人
3	令和4年 12月2日	茨城県	茨城県 常陸太田 市	菊池建築工業 専務	自由民主党	にし の 西野 はじめ	69歳	本人	
					-				
						無所属	きくち まさや	38歳	本人
						https://www.facebook.com/profile.php?id=100082601165456			

選挙区名 (届出/ 定数)	受理 番号	届出 年月日	本籍	住所	職業	所属党派	氏名	年齢	届出 の別
						一のウェブサイト等のアドレス			
高萩市・ 北茨城市 (3/2)	1	令和4年 12月2日	茨城県	茨城県 高萩市	そば店店主	無所属	おおあし 光司	54歳	本人
						-			
	2	令和4年 12月2日	茨城県	茨城県 北茨城市	茨城県議会議員	自由民主党	とよだ しげる	51歳	本人
						-			
	3	令和4年 12月2日	茨城県	茨城県 高萩市	無職	無所属	おおひら のぞむ	28歳	本人
						-			
笠間市 (2/2)	1	令和4年 12月2日	茨城県	茨城県 笠間市	学校法人理事	自由民主党	とこい 洋治	69歳	本人
						http://business2.plala.or.jp/tokoiy			
	2	令和4年 12月2日	茨城県	茨城県 笠間市	花卉園芸業	自由民主党	むらかみ のりお	63歳	本人
						http://hodumi.net/murakami-norio/murakami-norio.html			
取手市 (3/2)	1	令和4年 12月2日	茨城県	茨城県 取手市	会社員	自由民主党	かわぐち まさや	65歳	本人
						-			
	2	令和4年 12月2日	茨城県	茨城県 取手市	政党役員	日本共産党	さの たいち	54歳	本人
						https://toride-jcp.com/sano-taichi/			
	3	令和4年 12月2日	茨城県	茨城県 取手市	会社役員	自由民主党	なかむら おさむ	60歳	本人
						http://nakamuraosamu.com			
牛久市 (4/2)	1	令和4年 12月2日	茨城県	茨城県 牛久市	無職	無所属	あかす りよじ	60歳	本人
						https://www.facebook.com/riyoji.akasu			
	2	令和4年 12月2日	茨城県	茨城県 牛久市	会社員	自由民主党	ぬまた かずとし	46歳	本人
						http://blog.goo.ne.jp/numatakazutoshi			
	3	令和4年 12月2日	茨城県	茨城県 牛久市	農業	自由民主党	やまおか つねお	72歳	本人
						-			
	4	令和4年 12月2日	茨城県	茨城県 牛久市	自営業	日本維新の会	おさだ まみ	41歳	本人
						http://ushiokuru.moon.bindcloud.jp/			
つくば市 (8/5)	1	令和4年 12月2日	東京都	茨城県 つくば市	(学)女子美術大学 非常勤講師	無所属	ささき りか	55歳	本人
						-			
	2	令和4年 12月2日	大分県	茨城県 つくば市	団体事務	つくば・市民ネットワーク	うの のぶこ	57歳	本人
						https://tsukuba-net.jp/			
	3	令和4年 12月2日	茨城県	茨城県 つくば市	会社経営	無所属	ヘイズ ジョン	59歳	本人
						http://aishiterutsukuba.jp			
	4	令和4年 12月2日	茨城県	茨城県 つくば市	茨城県議会議員	自由民主党	つかもと かずや	57歳	本人
						http://www.kazuya-tsukamoto.com/			
5	令和4年 12月2日	東京都	茨城県 つくば市	政党役員	公明党	やまもと みわ	53歳	本人	
					https://miwatsukuba.com				
6	令和4年 12月2日	茨城県	茨城県 つくば市	茨城県議会議員	自由民主党	すずき まさし	50歳	本人	
					https://suzukimasashi.net				
7	令和4年 12月2日	茨城県	茨城県 つくば市	政党役員	日本共産党	やまなか こ	71歳	本人	
					ibjcp.gr.jp/senkyo/menu/2022kengisen/2022yamanaka				
8	令和4年 12月2日	茨城県	茨城県 つくば市	星田建設工業 株式会社社員	自由民主党	ほしだ こうじ	48歳	本人	
					http://hoshidakoji.net				

選挙区名 (届出/ 定数)	受理 番号	届出 年月日	本籍	住所	職業	所属党派	氏名	年齢	届出 の別	
						一のウェブサイト等のアドレス				
ひたち なか市 (4/3)	1	令和4年 12月2日	茨城県	茨城県 ひたちな か市	(株) 日立製作所ビル システムビジネスユ ニット会社員	国民民主党	ふたかわ 二川 ひでとし	44歳	本人	
							https://www.futakawa-hidetoshi.net			
	2	令和4年 12月2日	茨城県	茨城県 ひたちな か市	(有) 大成堂薬局会長	自由民主党	うみの 海野 とおる	79歳	本人	
							-			
3	令和4年 12月2日	茨城県	茨城県 ひたちな か市	社会福祉法人 新世会理事長	自由民主党	いそざき 磯崎 たつや	48歳	本人		
							http://www.t-isozaki.com			
4	令和4年 12月2日	茨城県	茨城県 下妻市	武笠運送代表	無所属	むかさ てつや	34歳	本人		
							-			
鹿嶋市 (2/1)	1	令和4年 12月2日	茨城県	茨城県 鹿嶋市	茨城県議会議員	自由民主党	こまつぎ 小松崎 としのり	47歳	本人	
							https://toshi-koma.com/			
2	令和4年 12月2日	茨城県	茨城県 鹿嶋市	温熱療法かしま代表	参政党	さいとう 齊藤 ひろき	38歳	本人		
							https://onnetsu-kashima.com			
潮来市・ 行方市 (2/1)	1	令和4年 12月2日	茨城県	茨城県 行方市	茨城県議会議員	自由民主党	すずき 鈴木 よしひろ	59歳	本人	
							https://www.facebook.com/profile.php?id=100074667122108			
2	令和4年 12月2日	茨城県	茨城県 潮来市	会社員	無所属	まつた まつた 千春	66歳	本人		
							-			
守谷市 (1/1)	1	令和4年 12月2日	茨城県	茨城県 守谷市	守谷市商工会長	自由民主党	おがわ 小川 一成	75歳	本人	
							https://ogawa-issei.jp			
常陸 大宮市 (2/1)	1	令和4年 12月2日	茨城県	茨城県 常陸大宮 市	菓子製造販売	無所属	ひろひで くろべ 博英	48歳	本人	
							-			
2	令和4年 12月2日	茨城県	茨城県 常陸大宮 市	林業	自由民主党	あいいちろう おおたき 愛一郎	61歳	本人		
							http://otaki-ai.com/			
那珂市 (2/1)	1	令和4年 12月2日	茨城県	茨城県 那珂市	行政書士	無所属	こいずみ 小泉 しゅうじ	51歳	本人	
							https://koizu3.com			
2	令和4年 12月2日	茨城県	茨城県 那珂市	行政書士	無所属	えんぼろ 遠藤 実	56歳	本人		
							http://www.endo-makoto.com			
筑西市 (3/2)	1	令和4年 12月2日	茨城県	茨城県 筑西市	有限会社 仁 代表取締役	自由民主党	みずがき 水柿 かずとし	66歳	本人	
							-			
	2	令和4年 12月2日	茨城県	茨城県 筑西市	株式会社日章社長	無所属	みやざき みやざき 勇	57歳	本人	
						https://i-miyazaki.jp/				
3	令和4年 12月2日	茨城県	茨城県 筑西市	歯科医師	立憲民主党	しだら しだら えみこ	46歳	本人		
							https://shidaraemiko.com/			
坂東市・ 五霞町・ 境町 (2/2)	1	令和4年 12月2日	茨城県	茨城県 猿島郡境 町	農業	自由民主党	はんむら はんむら 登	73歳	本人	
							-			
2	令和4年 12月2日	茨城県	茨城県 坂東市	茨城県議会議員	自由民主党	いしつか 石塚 はやと	40歳	本人		
							https://hayato1985.com/			
稲敷市・ 河内町 (1/1)	1	令和4年 12月2日	茨城県	茨城県 稲敷郡河 内町	会社役員	自由民主党	ほそや 細谷 のりゆき	66歳	本人	
						https://www.hosoya-noriyuki.net/				
かすみが うら市 (2/1)	1	令和4年 12月2日	茨城県	茨城県 かすみが うら市	医師	無所属	かねこ 金子 としあき	34歳	本人	
							https://kaneko-toshiaki.com			
2	令和4年 12月2日	茨城県	茨城県 かすみが うら市	株式会社外塚農園 代表取締役	自由民主党	とつか とつか 潔	61歳	本人		
							http://www.totsuka-kiyoshi.net			

選挙区名 (届出/ 定数)	受理 番号	届出 年月日	本籍	住所	職業	所属党派	氏名	年齢	届出 の別
						一のウェブサイト等のアドレス			
桜川市 (3/1)	1	令和4年 12月2日	茨城県	茨城県 桜川市	農業	自由民主党	はくた ^{のぶ} 信夫	70歳	本人
					http://hakuta-nobuo.jp/				
	2	令和4年 12月2日	茨城県	茨城県 桜川市	会社員	無所属	おおやま 大山 かずのり	56歳	本人
				https://ohyama-kazunori.jp					
3	令和4年 12月2日	茨城県	茨城県 桜川市	会社員	無所属	たかほし 高橋 みつる	77歳	本人	
						-			
神栖市 (3/2)	1	令和4年 12月2日	茨城県	茨城県 神栖市	会社役員	無所属	あき 秋 よしかず	43歳	本人
					-				
	2	令和4年 12月2日	茨城県	茨城県 神栖市	茨城県議会議員	自由民主党	むらた 村田 やすなり	45歳	本人
				http://muratayasunari.com					
3	令和4年 12月2日	茨城県	茨城県 神栖市	会社役員	自由民主党	さいじょう 西条 昌良	68歳	本人	
						https://www.saijomasayoshi.com/			
鉾田市・ 茨城町・ 大洗町 (3/2)	1	令和4年 12月2日	茨城県	茨城県 東茨城郡 茨城町	花卉園芸業	自由民主党	はせがわ 長谷川 重幸	69歳	本人
					-				
	2	令和4年 12月2日	茨城県	茨城県 鉾田市	経営コンサルタント 会社経営	無所属	いがわ 井川 とものり	43歳	本人
				https://www.facebook.com/igawa.tomonori					
3	令和4年 12月2日	茨城県	茨城県 東茨城郡 大洗町	会社役員	自由民主党	たやま 田山 とう湖	78歳	本人	
						https://tayama-toko.com			
つくば みらい市 (2/1)	1	令和4年 12月2日	茨城県	茨城県 つくばみ らい市	会社役員	無所属	よこた 横田 とおる	49歳	本人
					https://yokota-toru.com				
2	令和4年 12月2日	茨城県	茨城県 つくばみ らい市	会社役員	自由民主党	やまのい 山野井 ひろし	66歳	本人	
						https://yamanoi-web.jp/			
小美玉市 (2/1)	1	令和4年 12月2日	茨城県	茨城県 小美玉市	株式会社幡谷建築工 房代表取締役社長	自由民主党	はたや はたや 好文	50歳	本人
					https://hatayakoubun.jp/				
2	令和4年 12月2日	茨城県	茨城県 小美玉市	会社役員	無所属	きむら 木村 よしかず	54歳	本人	
						https://kimura-yosikazu.jp			
東海村 (2/1)	1	令和4年 12月2日	茨城県	茨城県 那珂郡 東海村	茨城県議会議員	自由民主党	しもじ しもじ 健次郎	50歳	本人
					https://ameblo.jp/shimoji-k/				
2	令和4年 12月2日	茨城県	茨城県 那珂郡 東海村	政党役員	日本共産党	かわさき 川崎 あつ子	69歳	本人	
						-			
美浦村・ 阿見町 (2/1)	1	令和4年 12月2日	茨城県	茨城県 稲敷郡 阿見町	自営業	立憲民主党	おちあい 落合 つよし	27歳	本人
					https://t-ochiai.com/				
2	令和4年 12月2日	茨城県	茨城県 稲敷郡 美浦村	農業	自由民主党	はなし はなし 衛	79歳	本人	
						-			

(2) 候補者の届出

立候補届出期間中に届出をした候補者の数 (A)			左記の期間中に死亡し、辞退し又は却下された者の数 (B)			立候補届出締切日現在における候補者の数 (A)-(B) (C)	立候補届出日経過後に死亡し、辞退し又は却下された者の数 (D)			補充立候補届出期間中に届出をした候補者の数 (E)			差引計 (C)-(D)+ (E)
自ら届出をした候補者の数	推薦届出による候補者の数	計	死亡	辞退	却下	自ら届出をした候補者の数	死亡	辞退	却下	自ら届出をした候補者の数	推薦届出による候補者の数	計	(F)
96	—	96	—	—	—	96	—	—	—	—	—	—	96

(3) 党派別、男女別、新現元別候補者数

党派 区分	自由民主党	日本共産党	公明党	立憲民主党	国民民主党	日本維新の会	参政党	つくば・市民ネットワーク	無所属	計
新	0	2(1)	1(1)	1	0	2(2)	1	1(1)	27(3)	35(8)
現	44(1)	2(2)	3	2(1)	3	0	0	0	3	57(4)
元	1	0	0	0	0	0	0	0	3	4
計	45(1)	4(3)	4(1)	3(1)	3	2(2)	1	1(1)	33(3)	96(12)

(注) () はうち女性の数

(4) 職業別候補者数

県議会議員	役員及び職員の 会社団体の	農林業	政党役員	弁護士	医師 (歯科医を含む)	自営業	無職	計
16	47	6	6	1	3	11	6	96

(5) 年齢別候補者数

25歳以上 30歳未満	30歳以上 35歳未満	35歳以上 40歳未満	40歳以上 45歳未満	45歳以上 50歳未満	50歳以上 55歳未満	55歳以上 60歳未満	60歳以上 65歳未満	65歳以上 70歳未満	70歳以上	合計
2	2	5	7	13	14	16	10	12	15	96

(注) 最高年齢歳 79歳 最低年齢 27歳 平均年齢 55.9歳

2 当選人

(1) 当選人

選挙区	住所	氏名
水戸市・城里町	茨城県水戸市加倉井町 394 番地	舘 静 馬
	茨城県水戸市吉沢町 212 番地の 6	高 崎 進
	茨城県水戸市千波町 127 番地の 2	木 本 信太郎
	茨城県水戸市浜田町 46 番地の 18 浜田ハイツ 201 号	玉 造 順 一
	茨城県水戸市平須町 1828 番地の 1204	江 尻 加 那
	茨城県水戸市千波町 777 番地	川 津 隆
日立市	茨城県日立市中成沢町 2 丁目 15 番 6 号	村 本 修 司
	茨城県日立市川尻町 6 丁目 25 番 5 号	高 安 博 明
	茨城県日立市かみあい町二丁目 13 番 11 号	齋 藤 英 彰
	茨城県日立市中成沢町三丁目 5 番 23 号	瀬 谷 幸 伸
土浦市	茨城県土浦市永国 815 番地 5	八 島 功 男
	茨城県土浦市右粒 566 番地 6	高 橋 直 子
	茨城県土浦市真鍋二丁目 1 番 31 号	伊 沢 勝 徳
古河市	茨城県古河市西牛谷 411 番地	高 橋 勝 則
	茨城県古河市仁連 1082 番地	森 田 悦 男
	茨城県古河市本町三丁目 5 番 1 号	中 村 勇 太
石岡市	茨城県石岡市若松一丁目 4 番 4 号	戸井田 和 之
	茨城県石岡市小幡 1047 番地	櫻 井 信 幸
結城市	茨城県結城市大字小森 2267 番地 2	秋 元 勇 人
龍ヶ崎市・利根町	茨城県龍ヶ崎市 4531 番地	中 山 一 生
	茨城県龍ヶ崎市久保台 1 丁目 15 番地 1	坂 本 隆 司
下妻市	茨城県下妻市小野子町 1 丁目 71 番地	飯 塚 秋 男
常総市・八千代町	茨城県常総市本石下 111 番地 1	飯 田 智 男
	茨城県常総市三坂町 1662 番地 1	金 子 晃 久
常陸太田市・大子町	茨城県久慈郡大子町大字頃藤 5016 番地	石 井 邦 一
	茨城県常陸太田市西三町 2132 番地	西 野 一
高萩市・北茨城市	茨城県北茨城市関本町富士ヶ丘 483 番地	豊 田 茂
	茨城県高萩市春日町 1 丁目 14 番地	大 足 光 司
笠間市	茨城県笠間市押辺 1745 番地	常 井 洋 治
	茨城県笠間市大田町 905 番地	村 上 典 男
取手市	茨城県取手市東五丁目 8 番 20 号	中 村 修
	茨城県取手市清水 947 番地 1	川 口 政 弥

選挙区	住所	氏名
牛久市	茨城県牛久市柏田町 3253 番地 35 (1209)	長田 麻美
	茨城県牛久市岡見町 1066 番地 7	沼田 和利
つくば市	茨城県つくば市西大沼 418 番地	星田 弘司
	茨城県つくば市松代 2 丁目 21 番地 10	山本 美和
	茨城県つくば市寺具 491 番地	鈴木 将
	茨城県つくば市二の宮 4 丁目 4 番地 14 ヴィバーズつくば 二の宮 101 号	ヘイズ ジョン
	茨城県つくば市竹園 1 丁目 9 番地 5 レーベンリヴァーレ 竹園レジデンス 904 号	宇野 信子
ひたちなか市	茨城県ひたちなか市南神敷台 23 番地 5	磯崎 達也
	茨城県ひたちなか市津田東 4 丁目 15 番地 26	二川 英俊
	茨城県ひたちなか市大字勝倉 3433 番地 1779	海野 透
鹿嶋市	茨城県鹿嶋市宮中六丁目 7 番 6 号	小松崎 敏紀
潮来市・行方市	茨城県潮来市潮来 6031 番地 2	裕田 千春
守谷市	茨城県守谷市みずき野六丁目 5 番地 1	小川 一成
常陸大宮市	茨城県常陸大宮市上町 367 番地の 5	黒部 博英
那珂市	茨城県那珂市鴻巣 3252 番地 8	小泉 周司
筑西市	茨城県筑西市二木成 993 番地	設楽 詠美子
	茨城県筑西市内淀 33 番地	水柿 一俊
坂東市・五霞町・境町	茨城県猿島郡境町 195 番地	半村 登
	茨城県坂東市弓田 2188 番地	石塚 隼人
稲敷市・河内町	茨城県稲敷郡河内町金江津 5107 番地	細谷 典幸
かすみがうら市	茨城県かすみがうら市高倉 1 番地	金子 敏明
桜川市	茨城県桜川市真壁町東矢貝 683 番地	白田 信夫
神栖市	茨城県神栖市太田 1539 番地 14	秋 嘉一
	茨城県神栖市波崎 9164 番地	村田 康成
鉾田市・茨城町・大洗町	茨城県東茨城郡大洗町大貫町 64 番地の 31	田山 東湖
	茨城県東茨城郡茨城町大字駒場 227 番地	長谷川 重幸
つくばみらい市	茨城県つくばみらい市中島 200 番地	横田 透
小美玉市	茨城県小美玉市中台 164 番地 2	木村 喜一
東海村	茨城県那珂郡東海村大字村松 3368 番地 6	下路 健次郎
美浦村・阿見町	茨城県稲敷郡美浦村大字木原 594 番地 1	葉梨 衛

(2) 党派別、男女別、新現元別当選者数

区分	党派	自由民主党	日本共産党	公明党	立憲民主党	国民民主党	日本維新の会	つくば・市民ネットワーク	無所属	計
新		0	0	1(1)	0	0	1(1)	1(1)	12	15(3)
現		34(1)	1(1)	3	2(1)	3	0	0	1	44(3)
元		1	0	0	0	0	0	0	2	3
計		35(1)	1(1)	4(1)	2(1)	3	1(1)	1(1)	15	62(6)

(注) () はうち女性の数

(3) 職業別当選者数

県議会議員	役員及び団体の職員	農林業	政党役員	医師 (歯科医を含む)	自営業	無職	計
13	32	3	3	3	7	1	62

(4) 年齢別当選者数

25歳以上 30歳未満	30歳以上 35歳未満	35歳以上 40歳未満	40歳以上 45歳未満	45歳以上 50歳未満	50歳以上 55歳未満	55歳以上 60歳未満	60歳以上 65歳未満	65歳以上 70歳未満	70歳以上	合計
0	1	3	4	11	12	7	6	9	9	62

(注) 最高年齢歳 79 歳 最低年齢 34 歳 平均年齢 56.2 歳

3 投票

(1) 投票状況

ア 選挙区別

選挙区等名	選挙当日の有権者数			投票者数		
	男	女	計	男	女	計
県計	959,287	966,479	1,925,766	371,477	370,748	742,225
市計	867,145	874,232	1,741,377	334,819	334,880	669,699
町村計	92,142	92,247	184,389	36,658	35,868	72,526
水戸市	109,087	115,689	224,776	41,482	43,471	84,953
城里町	8,045	8,226	16,271	3,696	3,622	7,318
水戸市・城里町計	117,132	123,915	241,047	45,178	47,093	92,271
日立市	73,295	73,750	147,045	27,508	27,298	54,806
土浦市						
古河市						
石岡市	30,318	30,916	61,234	12,390	12,374	24,764
結城市	20,420	20,482	40,902	7,911	7,982	15,893
龍ヶ崎市	31,494	32,032	63,526	10,805	11,005	21,810
利根町	6,672	6,926	13,598	2,325	2,340	4,665
龍ヶ崎市・利根町計	38,166	38,958	77,124	13,130	13,345	26,475
下妻市	17,116	17,041	34,157	7,863	7,849	15,712
常総市	24,107	24,034	48,141	9,049	9,007	18,056
八千代町	8,592	8,417	17,009	3,551	3,366	6,917
常総市・八千代町計	32,699	32,451	65,150	12,600	12,373	24,973
常陸太田市	20,948	21,878	42,826	8,562	8,207	16,769
大子町	6,919	7,037	13,956	3,873	3,751	7,624
常陸太田市・大子町計	27,867	28,915	56,782	12,435	11,958	24,393
高萩市	11,565	11,789	23,354	4,495	4,620	9,115
北茨城市	17,803	17,839	35,642	6,682	6,729	13,411
高萩市・北茨城市計	29,368	29,628	58,996	11,177	11,349	22,526
笠間市						
取手市	44,383	46,051	90,434	14,704	14,967	29,671
牛久市	34,292	35,469	69,761	11,336	11,135	22,471
つくば市	97,535	95,259	192,794	36,351	36,364	72,715
ひたちなか市	65,259	64,870	130,129	20,779	19,661	40,440
鹿嶋市	28,564	27,006	55,570	7,993	7,745	15,738
潮来市	11,376	11,624	23,000	5,798	5,985	11,783
行方市	13,738	13,740	27,478	6,820	6,367	13,187
潮来市・行方市計	25,114	25,364	50,478	12,618	12,352	24,970
守谷市						
常陸大宮市	17,091	17,268	34,359	8,317	8,068	16,385
那珂市	22,370	23,441	45,811	9,270	9,388	18,658
筑西市	42,040	42,713	84,753	18,399	18,262	36,661
坂東市						
五霞町						
境町						
坂東市・五霞町・境町計						
稲敷市						
河内町						
稲敷市・河内町計						
かすみがうら市	17,051	16,664	33,715	7,790	7,838	15,628
桜川市	16,714	17,081	33,795	10,330	10,467	20,797
神栖市	39,878	37,164	77,042	14,701	15,011	29,712
鉾田市	19,371	18,945	38,316	8,617	8,109	16,726
茨城町	13,065	13,345	26,410	6,233	6,264	12,497
大洗町	6,626	6,612	13,238	3,201	3,241	6,442
鉾田市・茨城町・大洗町計	39,062	38,902	77,964	18,051	17,614	35,665
つくばみらい市	21,061	21,238	42,299	7,248	7,213	14,461
小美玉市	20,269	20,249	40,518	9,619	9,758	19,377
東海村	15,795	15,573	31,368	5,705	5,305	11,010
美浦村	6,398	5,981	12,379	2,058	2,119	4,177
阿見町	20,030	20,130	40,160	6,016	5,860	11,876
美浦村・阿見町計	26,428	26,111	52,539	8,074	7,979	16,053

棄権者数			投票率		
男	女	計	男	女	計
587,810	595,731	1,183,541	38.72%	38.36%	38.54%
532,326	539,352	1,071,678	38.61%	38.31%	38.46%
55,484	56,379	111,863	39.78%	38.88%	39.33%
67,605	72,218	139,823	38.03%	37.58%	37.79%
4,349	4,604	8,953	45.94%	44.03%	44.98%
71,954	76,822	148,776	38.57%	38.00%	38.28%
45,787	46,452	92,239	37.53%	37.01%	37.27%
17,928	18,542	36,470	40.87%	40.02%	40.44%
12,509	12,500	25,009	38.74%	38.97%	38.86%
20,689	21,027	41,716	34.31%	34.36%	34.33%
4,347	4,586	8,933	34.85%	33.79%	34.31%
25,036	25,613	50,649	34.40%	34.25%	34.33%
9,253	9,192	18,445	45.94%	46.06%	46.00%
15,058	15,027	30,085	37.54%	37.48%	37.51%
5,041	5,051	10,092	41.33%	39.99%	40.67%
20,099	20,078	40,177	38.53%	38.13%	38.33%
12,386	13,671	26,057	40.87%	37.51%	39.16%
3,046	3,286	6,332	55.98%	53.30%	54.63%
15,432	16,957	32,389	44.62%	41.36%	42.96%
7,070	7,169	14,239	38.87%	39.19%	39.03%
11,121	11,110	22,231	37.53%	37.72%	37.63%
18,191	18,279	36,470	38.06%	38.30%	38.18%
29,679	31,084	60,763	33.13%	32.50%	32.81%
22,956	24,334	47,290	33.06%	31.39%	32.21%
61,184	58,895	120,079	37.27%	38.17%	37.72%
44,480	45,209	89,689	31.84%	30.31%	31.08%
20,571	19,261	39,832	27.98%	28.68%	28.32%
5,578	5,639	11,217	50.97%	51.49%	51.23%
6,918	7,373	14,291	49.64%	46.34%	47.99%
12,496	13,012	25,508	50.24%	48.70%	49.47%
8,774	9,200	17,974	48.66%	46.72%	47.69%
13,100	14,053	27,153	41.44%	40.05%	40.73%
23,641	24,451	48,092	43.77%	42.76%	43.26%
9,261	8,826	18,087	45.69%	47.04%	46.35%
6,384	6,614	12,998	61.80%	61.28%	61.54%
25,177	22,153	47,330	36.86%	40.39%	38.57%
10,754	10,836	21,590	44.48%	42.80%	43.65%
6,832	7,081	13,913	47.71%	46.94%	47.32%
3,425	3,371	6,796	48.31%	49.02%	48.66%
21,011	21,288	42,299	46.21%	45.28%	45.75%
13,813	14,025	27,838	34.41%	33.96%	34.19%
10,650	10,491	21,141	47.46%	48.19%	47.82%
10,090	10,268	20,358	36.12%	34.07%	35.10%
4,340	3,862	8,202	32.17%	35.43%	33.74%
14,014	14,270	28,284	30.03%	29.11%	29.57%
18,354	18,132	36,486	30.55%	30.56%	30.55%

イ 投票者の内訳（普通、期日前、不在者）

選挙区等名	投			票		
	普通 投票			期 日 前 投 票		
	男	女	計	男	女	計
県 計	217,605	199,516	417,121	152,351	169,317	321,668
市 計	196,657	180,790	377,447	136,759	152,323	289,082
町 村 計	20,948	18,726	39,674	15,592	16,994	32,586
水戸市	24,740	24,327	49,067	16,525	18,860	35,385
城里町	1,968	1,772	3,740	1,720	1,844	3,564
水戸市・城里町 計	26,708	26,099	52,807	18,245	20,704	38,949
日立市	14,753	12,923	27,676	12,630	14,251	26,881
土浦市						
古河市						
石岡市	7,027	6,351	13,378	5,277	5,920	11,197
結城市	5,093	4,732	9,825	2,766	3,166	5,932
龍ヶ崎市	7,105	6,623	13,728	3,674	4,347	8,021
利根町	1,441	1,386	2,827	878	952	1,830
龍ヶ崎市・利根町 計	8,546	8,009	16,555	4,552	5,299	9,851
下妻市	3,913	3,383	7,296	3,946	4,454	8,400
常総市	5,341	4,758	10,099	3,686	4,230	7,916
八千代町	2,109	1,762	3,871	1,436	1,603	3,039
常総市・八千代町 計	7,450	6,520	13,970	5,122	5,833	10,955
常陸太田市	3,966	3,243	7,209	4,565	4,954	9,519
大子町	2,210	1,940	4,150	1,622	1,737	3,359
常陸太田市・大子町 計	6,176	5,183	11,359	6,187	6,691	12,878
高萩市	2,658	2,423	5,081	1,815	2,184	3,999
北茨城市	3,106	2,714	5,820	3,521	3,938	7,459
高萩市・北茨城市 計	5,764	5,137	10,901	5,336	6,122	11,458
笠間市						
取手市	9,939	9,548	19,487	4,725	5,372	10,097
牛久市	7,201	6,628	13,829	4,089	4,464	8,553
つくば市	23,053	21,082	44,135	13,205	15,157	28,362
ひたちなか市	13,017	11,455	24,472	7,692	8,127	15,819
鹿嶋市	4,452	3,999	8,451	3,465	3,660	7,125
潮来市	3,212	3,043	6,255	2,561	2,904	5,465
行方市	3,653	3,151	6,804	3,139	3,178	6,317
潮来市・行方市 計	6,865	6,194	13,059	5,700	6,082	11,782
守谷市						
常陸大宮市	4,365	3,789	8,154	3,908	4,242	8,150
那珂市	5,046	4,722	9,768	4,186	4,621	8,807
筑西市	11,265	10,401	21,666	7,079	7,786	14,865
坂東市						
五霞町						
境町						
坂東市・五霞町・境町 計						
稲敷市						
河内町						
稲敷市・河内町 計						
かすみがうら市	4,630	4,241	8,871	3,118	3,537	6,655
桜川市	4,586	4,116	8,702	5,698	6,279	11,977
神栖市	9,766	9,659	19,425	4,893	5,270	10,163
銚田市	4,088	3,484	7,572	4,490	4,564	9,054
茨城町	3,045	2,596	5,641	3,174	3,645	6,819
大洗町	1,634	1,561	3,195	1,553	1,659	3,212
銚田市・茨城町・大洗町 計	8,767	7,641	16,408	9,217	9,868	19,085
つくばみらい市	4,941	4,636	9,577	2,292	2,555	4,847
小美玉市	5,741	5,359	11,100	3,814	4,303	8,117
東海村	3,421	2,923	6,344	2,277	2,380	4,657
美浦村	1,087	991	2,078	965	1,125	2,090
阿見町	4,033	3,795	7,828	1,967	2,049	4,016
美浦村・阿見町 計	5,120	4,786	9,906	2,932	3,174	6,106

者			数			投票者のうち		
不在者投票			投票者数計			仮投票	不在者投票	
男	女	計	男	女	計		不受理	拒否
1,521	1,915	3,436	371,477	370,748	742,225	0	2	0
1,403	1,767	3,170	334,819	334,880	669,699	0	0	0
118	148	266	36,658	35,868	72,526	0	2	0
217	284	501	41,482	43,471	84,953	0	0	0
8	6	14	3,696	3,622	7,318	0	0	0
225	290	515	45,178	47,093	92,271	0	0	0
125	124	249	27,508	27,298	54,806	0	0	0
86	103	189	12,390	12,374	24,764	0	0	0
52	84	136	7,911	7,982	15,893	0	0	0
26	35	61	10,805	11,005	21,810	0	0	0
6	2	8	2,325	2,340	4,665	0	0	0
32	37	69	13,130	13,345	26,475	0	0	0
4	12	16	7,863	7,849	15,712	0	0	0
22	19	41	9,049	9,007	18,056	0	0	0
6	1	7	3,551	3,366	6,917	0	0	0
28	20	48	12,600	12,373	24,973	0	0	0
31	10	41	8,562	8,207	16,769	0	0	0
41	74	115	3,873	3,751	7,624	0	2	0
72	84	156	12,435	11,958	24,393	0	2	0
22	13	35	4,495	4,620	9,115	0	0	0
55	77	132	6,682	6,729	13,411	0	0	0
77	90	167	11,177	11,349	22,526	0	0	0
40	47	87	14,704	14,967	29,671	0	0	0
46	43	89	11,336	11,135	22,471	0	0	0
93	125	218	36,351	36,364	72,715	0	0	0
70	79	149	20,779	19,661	40,440	0	0	0
76	86	162	7,993	7,745	15,738	0	0	0
25	38	63	5,798	5,985	11,783	0	0	0
28	38	66	6,820	6,367	13,187	0	0	0
53	76	129	12,618	12,352	24,970	0	0	0
44	37	81	8,317	8,068	16,385	0	0	0
38	45	83	9,270	9,388	18,658	0	0	0
55	75	130	18,399	18,262	36,661	0	0	0
42	60	102	7,790	7,838	15,628	0	0	0
46	72	118	10,330	10,467	20,797	0	0	0
42	82	124	14,701	15,011	29,712	0	0	0
39	61	100	8,617	8,109	16,726	0	0	0
14	23	37	6,233	6,264	12,497	0	0	0
14	21	35	3,201	3,241	6,442	0	0	0
67	105	172	18,051	17,614	35,665	0	0	0
15	22	37	7,248	7,213	14,461	0	0	0
64	96	160	9,619	9,758	19,377	0	0	0
7	2	9	5,705	5,305	11,010	0	0	0
6	3	9	2,058	2,119	4,177	0	0	0
16	16	32	6,016	5,860	11,876	0	0	0
22	19	41	8,074	7,979	16,053	0	0	0

ウ 時間別の投票率

選挙区等名	10:00			11:00			14:00		
	男	女	計	男	女	計	男	女	計
県 計	5.39%	3.93%	4.66%	8.77%	7.11%	7.93%	15.30%	13.42%	14.35%
市 計	5.34%	3.89%	4.61%	8.70%	7.06%	7.87%	15.23%	13.39%	14.30%
町 村 計	5.86%	4.32%	5.09%	9.45%	7.55%	8.50%	15.94%	13.73%	14.83%
水戸市	4.87%	3.51%	4.17%	8.09%	6.62%	7.33%	14.56%	13.11%	13.81%
城里町	6.89%	4.56%	5.71%	10.54%	7.98%	9.25%	17.19%	14.56%	15.86%
水戸市・城里町 計	5.00%	3.58%	4.27%	8.26%	6.71%	7.46%	14.74%	13.20%	13.95%
日立市	5.64%	4.13%	4.88%	8.70%	7.06%	7.88%	14.33%	12.28%	13.30%
土浦市									
古河市									
石岡市	6.11%	4.05%	5.07%	9.49%	7.30%	8.39%	16.40%	13.90%	15.14%
結城市	6.73%	4.99%	5.86%	10.36%	8.67%	9.52%	17.62%	15.85%	16.73%
龍ヶ崎市	3.63%	2.69%	3.15%	6.62%	5.39%	6.00%	13.49%	11.89%	12.69%
利根町	3.85%	2.57%	3.20%	7.94%	6.12%	7.02%	14.52%	12.76%	13.63%
龍ヶ崎市・利根町 計	3.67%	2.67%	3.16%	6.85%	5.52%	6.18%	13.67%	12.05%	12.85%
下妻市	6.02%	4.05%	5.04%	9.75%	7.44%	8.60%	16.37%	13.61%	15.00%
常総市	5.22%	3.57%	4.40%	8.92%	6.77%	7.85%	15.47%	13.07%	14.27%
八千代町	7.60%	5.55%	6.58%	11.32%	8.91%	10.13%	17.70%	14.83%	16.28%
常総市・八千代町 計	5.84%	4.08%	4.97%	9.55%	7.33%	8.45%	16.06%	13.52%	14.80%
常陸太田市	6.26%	4.26%	5.24%	9.35%	6.91%	8.10%	14.11%	10.89%	12.47%
大子町	10.13%	8.00%	9.06%	15.65%	12.86%	14.24%	24.53%	20.31%	22.40%
常陸太田市・大子町 計	7.22%	5.17%	6.17%	10.91%	8.36%	9.61%	16.69%	13.18%	14.91%
高萩市	4.85%	3.47%	4.15%	8.95%	6.99%	7.96%	16.33%	14.17%	15.24%
北茨城市	3.90%	2.56%	3.23%	6.62%	5.12%	5.87%	11.35%	9.83%	10.59%
高萩市・北茨城市 計	4.27%	2.92%	3.60%	7.54%	5.87%	6.70%	13.31%	11.55%	12.43%
笠間市									
取手市	4.86%	3.31%	4.07%	8.12%	6.32%	7.20%	15.07%	13.03%	14.03%
牛久市	4.03%	2.93%	3.47%	6.78%	5.42%	6.09%	12.49%	10.61%	11.53%
つくば市	5.17%	4.01%	4.60%	8.30%	7.03%	7.68%	14.87%	13.36%	14.13%
ひたちなか市	4.25%	3.17%	3.71%	7.00%	5.74%	6.37%	12.68%	11.04%	11.86%
鹿嶋市	3.78%	2.96%	3.38%	5.92%	5.18%	5.56%	10.61%	9.78%	10.20%
潮来市	6.87%	4.78%	5.81%	11.45%	8.91%	10.16%	19.92%	17.45%	18.67%
行方市	6.75%	4.80%	5.78%	10.64%	8.30%	9.47%	18.34%	15.00%	16.67%
潮来市・行方市 計	6.81%	4.79%	5.80%	11.01%	8.58%	9.79%	19.05%	16.12%	17.58%
守谷市									
常陸大宮市	7.12%	4.71%	5.91%	11.68%	9.00%	10.33%	18.76%	15.67%	17.20%
那珂市	5.20%	3.68%	4.42%	8.87%	6.88%	7.85%	15.49%	13.24%	14.34%
筑西市	5.72%	3.93%	4.81%	9.70%	7.81%	8.75%	17.91%	15.69%	16.79%
坂東市									
五霞町									
境町									
坂東市・五霞町・境町 計									
稲敷市									
河内町									
稲敷市・河内町 計									
かすみがうら市	6.56%	5.00%	5.79%	10.77%	8.89%	9.84%	18.48%	16.83%	17.67%
桜川市	8.09%	5.57%	6.82%	12.43%	9.54%	10.97%	20.40%	17.53%	18.95%
神栖市	6.87%	6.06%	6.48%	10.78%	10.25%	10.53%	17.68%	18.00%	17.84%
銚田市	5.06%	3.64%	4.36%	8.12%	6.46%	7.30%	14.03%	11.72%	12.89%
茨城町	7.20%	5.04%	6.10%	10.76%	8.04%	9.39%	17.28%	14.01%	15.63%
大洗町	7.08%	5.57%	6.33%	11.40%	9.82%	10.61%	17.61%	16.49%	17.05%
銚田市・茨城町・大洗町 計	6.12%	4.45%	5.29%	9.56%	7.57%	8.57%	15.73%	13.32%	14.52%
つくばみらい市	4.98%	3.75%	4.36%	8.59%	6.98%	7.78%	15.53%	13.68%	14.60%
小美玉市	7.44%	5.44%	6.44%	12.02%	9.91%	10.96%	20.11%	18.14%	19.13%
東海村	4.67%	3.38%	4.03%	7.97%	6.27%	7.13%	14.73%	12.53%	13.64%
美浦村	3.25%	2.56%	2.92%	5.82%	5.00%	5.42%	10.97%	10.37%	10.68%
阿見町	4.40%	3.41%	3.90%	7.40%	6.10%	6.75%	13.28%	11.78%	12.53%
美浦村・阿見町 計	4.12%	3.21%	3.67%	7.02%	5.85%	6.44%	12.72%	11.46%	12.09%

16:00			18:00			19:30		
男	女	計	男	女	計	男	女	計
18.94%	17.03%	17.98%	21.77%	19.78%	20.77%	22.17%	20.16%	21.16%
18.88%	17.00%	17.94%	21.73%	19.79%	20.75%	22.17%	20.19%	21.18%
19.57%	17.23%	18.40%	22.11%	19.69%	20.90%	22.25%	19.85%	21.05%
18.13%	16.66%	17.37%	21.41%	19.84%	20.61%	21.41%	19.84%	20.61%
21.24%	18.45%	19.83%	24.46%	21.54%	22.98%	24.46%	21.54%	22.98%
18.35%	16.77%	17.54%	21.62%	19.96%	20.77%	21.62%	19.96%	20.77%
17.60%	15.29%	16.44%	19.06%	16.63%	17.85%	19.06%	16.63%	17.85%
20.03%	17.39%	18.70%	22.36%	19.66%	21.00%	22.36%	19.66%	21.00%
21.45%	19.81%	20.63%	24.29%	22.57%	23.43%	24.94%	23.10%	24.02%
17.15%	15.51%	16.32%	21.11%	19.30%	20.20%	21.89%	20.05%	20.96%
18.03%	16.32%	17.16%	20.65%	18.84%	19.73%	20.65%	18.84%	19.73%
17.30%	15.66%	16.47%	21.03%	19.22%	20.12%	21.67%	19.83%	20.74%
19.68%	16.91%	18.30%	21.92%	19.07%	20.50%	22.86%	19.85%	21.36%
18.88%	16.56%	17.72%	21.81%	19.40%	20.61%	21.81%	19.40%	20.61%
21.36%	18.24%	19.81%	24.05%	20.62%	22.35%	24.05%	20.62%	22.35%
19.53%	17.00%	18.27%	22.40%	19.72%	21.06%	22.40%	19.72%	21.06%
16.84%	13.18%	14.97%	18.90%	14.78%	16.80%	18.93%	14.82%	16.83%
28.50%	24.10%	26.28%	30.87%	26.64%	28.74%	30.87%	26.64%	28.74%
19.73%	15.84%	17.75%	21.87%	17.67%	19.73%	21.90%	17.70%	19.76%
20.04%	17.48%	18.75%	22.60%	20.18%	21.38%	22.60%	20.18%	21.38%
14.40%	12.70%	13.55%	17.02%	14.90%	15.95%	17.44%	15.22%	16.33%
16.62%	14.60%	15.61%	19.21%	17.00%	18.10%	19.47%	17.19%	18.33%
18.81%	17.21%	17.99%	21.16%	19.62%	20.38%	22.39%	20.73%	21.55%
16.12%	14.17%	15.13%	19.29%	17.16%	18.21%	20.62%	18.35%	19.47%
18.79%	17.37%	18.09%	22.36%	20.91%	21.64%	23.58%	22.09%	22.85%
16.06%	14.04%	15.05%	19.78%	17.47%	18.63%	19.78%	17.47%	18.63%
13.16%	12.37%	12.78%	14.84%	14.03%	14.45%	14.84%	14.03%	14.45%
24.07%	22.04%	23.04%	27.34%	25.31%	26.31%	28.23%	26.18%	27.20%
22.62%	19.14%	20.88%	25.37%	21.88%	23.62%	25.37%	21.88%	23.62%
23.28%	20.47%	21.87%	26.26%	23.45%	24.85%	26.67%	23.85%	25.25%
22.66%	19.01%	20.82%	24.67%	21.11%	22.88%	24.67%	21.11%	22.88%
19.27%	17.01%	18.11%	21.91%	19.48%	20.66%	21.91%	19.48%	20.66%
22.44%	20.02%	21.22%	26.08%	23.71%	24.89%	26.08%	23.71%	24.89%
22.95%	21.33%	22.15%	25.90%	24.23%	25.07%	25.90%	24.23%	25.07%
24.41%	21.37%	22.87%	27.44%	24.10%	25.75%	27.44%	24.10%	25.75%
21.25%	22.18%	21.70%	24.41%	25.92%	25.14%	24.41%	25.92%	25.14%
17.34%	14.95%	16.15%	19.74%	17.15%	18.46%	21.11%	18.39%	19.76%
20.64%	16.93%	18.77%	22.73%	18.99%	20.84%	22.73%	18.99%	20.84%
21.58%	20.44%	21.01%	24.15%	23.09%	23.62%	24.15%	23.09%	23.62%
19.16%	16.56%	17.86%	21.49%	18.79%	20.14%	22.17%	19.40%	20.78%
19.72%	18.14%	18.93%	21.61%	20.08%	20.84%	22.51%	21.00%	21.75%
24.41%	22.48%	23.45%	26.36%	24.46%	25.41%	28.33%	26.47%	27.40%
18.20%	15.68%	16.95%	20.91%	18.05%	19.49%	20.91%	18.05%	19.49%
14.05%	13.58%	13.83%	16.45%	16.06%	16.26%	16.45%	16.06%	16.26%
17.02%	15.65%	16.33%	19.45%	18.12%	18.78%	20.14%	18.85%	19.49%
16.30%	15.18%	15.74%	18.72%	17.65%	18.19%	19.24%	18.21%	18.73%

工 年齢別投票者数（抽出投票区）

年齢	抽出投票区有権者数			抽出投票区投票者数			抽出投票区投票率		
	男	女	計	男	女	計	男	女	計
18	482	494	976	131	153	284	27.18	30.97	29.10
19	462	450	912	69	90	159	14.94	20.00	17.43
小計	944	944	1,888	200	243	443	21.19	25.74	23.46
20	492	447	939	80	74	154	16.26	16.55	16.40
21	464	444	908	75	86	161	16.16	19.37	17.73
22	447	410	857	57	68	125	12.75	16.59	14.59
23	495	412	907	95	98	193	19.19	23.79	21.28
24	464	365	829	71	62	133	15.30	16.99	16.04
小計	2,362	2,078	4,440	378	388	766	16.00	18.67	17.25
25	440	374	814	78	66	144	17.73	17.65	17.69
26	469	372	841	77	71	148	16.42	19.09	17.60
27	440	399	839	78	88	166	17.73	22.06	19.79
28	479	410	889	85	97	182	17.75	23.66	20.47
29	502	416	918	118	75	193	23.51	18.03	21.02
小計	2,330	1,971	4,301	436	397	833	18.71	20.14	19.37
30	443	403	846	103	97	200	23.25	24.07	23.64
31	474	430	904	105	106	211	22.15	24.65	23.34
32	481	399	880	110	90	200	22.87	22.56	22.73
33	495	413	908	90	101	191	18.18	24.46	21.04
34	512	450	962	126	119	245	24.61	26.44	25.47
小計	2,405	2,095	4,500	534	513	1,047	22.20	24.49	23.27
35	566	517	1,083	147	131	278	25.97	25.34	25.67
36	607	492	1,099	142	138	280	23.39	28.05	25.48
37	532	530	1,062	144	140	284	27.07	26.42	26.74
38	595	553	1,148	151	169	320	25.38	30.56	27.87
39	607	499	1,106	154	149	303	25.37	29.86	27.40
小計	2,907	2,591	5,498	738	727	1,465	25.39	28.06	26.65
40	615	538	1,153	176	157	333	28.62	29.18	28.88
41	594	580	1,174	147	181	328	24.75	31.21	27.94
42	637	587	1,224	175	190	365	27.47	32.37	29.82
43	594	564	1,158	172	187	359	28.96	33.16	31.00
44	656	632	1,288	218	219	437	33.23	34.65	33.93
小計	3,096	2,901	5,997	888	934	1,822	28.68	32.20	30.38
45	719	622	1,341	231	210	441	32.13	33.76	32.89
46	708	657	1,365	233	227	460	32.91	34.55	33.70
47	731	705	1,436	246	257	503	33.65	36.45	35.03
48	848	709	1,557	295	264	559	34.79	37.24	35.90
49	812	779	1,591	299	285	584	36.82	36.59	36.71
小計	3,818	3,472	7,290	1,304	1,243	2,547	34.15	35.80	34.94

年齢	抽出投票区有権者数			抽出投票区投票者数			抽出投票区投票率		
	男	女	計	男	女	計	男	女	計
50	836	701	1,537	295	257	552	35.29	36.66	35.91
51	762	727	1,489	278	281	559	36.48	38.65	37.54
52	779	674	1,453	309	275	584	39.67	40.80	40.19
53	744	704	1,448	279	287	566	37.50	40.77	39.09
54	731	668	1,399	279	260	539	38.17	38.92	38.53
小計	3,852	3,474	7,326	1,440	1,360	2,800	37.38	39.15	38.22
55	732	718	1,450	302	330	632	41.26	45.96	43.59
56	518	507	1,025	222	207	429	42.86	40.83	41.85
57	672	647	1,319	280	279	559	41.67	43.12	42.38
58	645	641	1,286	291	300	591	45.12	46.80	45.96
59	598	648	1,246	240	307	547	40.13	47.38	43.90
小計	3,165	3,161	6,326	1,335	1,423	2,758	42.18	45.02	43.60
60	655	603	1,258	302	297	599	46.11	49.25	47.62
61	618	563	1,181	307	265	572	49.68	47.07	48.43
62	598	649	1,247	291	308	599	48.66	47.46	48.04
63	677	631	1,308	347	315	662	51.26	49.92	50.61
64	646	632	1,278	339	314	653	52.48	49.68	51.10
小計	3,194	3,078	6,272	1,586	1,499	3,085	49.66	48.70	49.19
65	642	559	1,201	362	285	647	56.39	50.98	53.87
66	659	680	1,339	338	339	677	51.29	49.85	50.56
67	673	689	1,362	356	363	719	52.90	52.69	52.79
68	658	671	1,329	373	360	733	56.69	53.65	55.15
69	634	643	1,277	326	343	669	51.42	53.34	52.39
小計	3,266	3,242	6,508	1,755	1,690	3,445	53.74	52.13	52.93
70	673	766	1,439	379	415	794	56.32	54.18	55.18
71	731	769	1,500	407	399	806	55.68	51.89	53.73
72	729	771	1,500	426	418	844	58.44	54.22	56.27
73	763	810	1,573	447	416	863	58.58	51.36	54.86
74	685	780	1,465	395	416	811	57.66	53.33	55.36
小計	3,581	3,896	7,477	2,054	2,064	4,118	57.36	52.98	55.08
75	689	841	1,530	374	431	805	54.28	51.25	52.61
76	509	588	1,097	283	336	619	55.60	57.14	56.43
77	438	478	916	246	260	506	56.16	54.39	55.24
78	507	662	1,169	282	354	636	55.62	53.47	54.41
79	557	648	1,205	326	328	654	58.53	50.62	54.27
小計	2,700	3,217	5,917	1,511	1,709	3,220	55.96	53.12	54.42
80～	3,646	5,512	9,158	1,728	1,806	3,534	47.39	32.76	38.59
合計	41,266	41,632	82,898	15,887	15,996	31,883	38.50	38.42	38.46

※抽出投票区名

1	水戸市	第 64 投票区
2	日立市	水木投票区
3	土浦市	
4	古河市	
5	石岡市	第 10 投票区
6	結城市	第 9 投票区
7	龍ヶ崎市	佐貫第一投票区
8	下妻市	第 6 投票区
9	常総市	第 10 投票区
10	常陸太田市	幸久投票区
11	高萩市	第一投票区
12	北茨城市	中郷第一投票区
13	笠間市	
14	取手市	第 23 投票区
15	牛久市	さくら台投票区
16	つくば市	手代木投票区
17	ひたちなか市	西大島投票区
18	鹿嶋市	第 2 投票区
19	潮来市	津知投票区
20	守谷市	
21	常陸大宮市	第 2 投票区
22	那珂市	五台第 2 投票区
23	筑西市	第 7 投票区
24	坂東市	
25	稲敷市	
26	かすみがうら市	第 13 投票区
27	桜川市	第 4 投票区
28	神栖市	第 14 投票区
29	行方市	繁昌投票区
30	鉾田市	第 2 投票区
31	つくばみらい市	小張投票区
32	小美玉市	第 20 投票区
33	茨城町	中央投票区
34	大洗町	第 9 投票区
35	城里町	第 6 投票区
36	東海村	第 3 投票区
37	大子町	芦野倉投票区
38	美浦村	第 6 投票区
39	阿見町	曙投票区
40	河内町	
41	八千代町	第 12 投票区
42	五霞町	
43	境町	
44	利根町	第 9 投票区

(2) 期日前投票・不在者投票

ア 不在者投票用紙等の請求及び交付

市町村名	投票用紙等の請求				交 付				
	直 接		郵便等	合 計	直 接	郵便等	計	交付を 拒絶し たもの	合 計
	本 人	代理人							
県 計	128	2,622	922	3,672	901	2,771	3,672	0	3,672
水 戸 市	7	455	67	529	84	445	529	0	529
日 立 市	47	229	36	312	4	308	312	0	312
土 浦 市									
古 河 市									
石 岡 市	4	189	6	199	35	164	199	0	199
結 城 市	1	129	6	136	129	7	136	0	136
龍 ヶ 崎 市	2	53	6	61	1	60	61	0	61
下 妻 市	8	6	1	15	5	10	15	0	15
常 総 市	0	35	6	41	0	41	41	0	41
常 陸 太 田 市	3	36	3	42	4	38	42	0	42
高 萩 市	2	33	2	37	1	36	37	0	37
北 茨 城 市	2	123	9	134	15	119	134	0	134
笠 間 市									
取 手 市	2	73	14	89	51	38	89	0	89
牛 久 市	0	0	89	89	0	89	89	0	89
つ く ば 市	2	195	51	248	58	190	248	0	248
ひ たち な か 市	9	131	13	153	1	152	153	0	153
鹿 嶋 市	1	47	132	180	76	104	180	0	180
潮 来 市	2	46	16	64	46	18	64	0	64
守 谷 市									
常 陸 大 宮 市	1	1	79	81	2	79	81	0	81
那 珂 市	2	54	37	93	11	82	93	0	93
筑 西 市	2	75	53	130	76	54	130	0	130
坂 東 市									
稲 敷 市									
か す み が う ら 市	2	30	72	104	27	77	104	0	104
桜 川 市	1	122	5	128	58	70	128	0	128
神 栖 市	4	115	11	130	33	97	130	0	130
行 方 市	3	62	2	67	1	66	67	0	67
鉾 田 市	4	114	4	122	1	121	122	0	122
つ く ば み ら い 市	1	31	4	36	23	13	36	0	36
小 美 玉 市	0	0	160	160	0	160	160	0	160
茨 城 町	1	38	8	47	0	47	47	0	47
大 洗 町	4	30	1	35	1	34	35	0	35
城 里 町	1	13	1	15	0	15	15	0	15
東 海 村	2	3	4	9	2	7	9	0	9
大 子 町	0	103	16	119	103	16	119	0	119
美 浦 村	7	0	2	9	7	2	9	0	9
阿 見 町	1	35	0	36	36	0	36	0	36
河 内 町									
八 千 代 町	0	8	1	9	8	1	9	0	9
五 霞 町									
境 町									
利 根 町	0	8	5	13	2	11	13	0	13

イ 期日前投票及び不在者投票等の事由

(ア) 期日前投票

市町村名	期 日 前 投 票 者 数						計
	法第48条の 2第1項第 1号該当者	法第48条の 2第1項第 2号該当者	法第48条の 2第1項第 3号該当者	法第48条の 2第1項第 4号該当者	法第48条の 2第1項第 5号該当者	法第48条の 2第1項第 6号該当者	
県 計	122,934	183,792	4,702	52	321	9,867	321,668
水戸市	13,780	19,940	687	0	26	952	35,385
日立市	8,068	17,643	394	0	37	739	26,881
土浦市							
古河市							
石岡市	4,227	6,645	109	0	7	209	11,197
結城市	2,100	3,609	133	0	2	88	5,932
龍ヶ崎市	3,059	4,763	161	0	6	32	8,021
下妻市	2,653	5,353	93	0	1	300	8,400
常総市	2,818	4,951	95	0	4	48	7,916
常陸太田市	3,027	6,230	103	0	11	148	9,519
高萩市	1,104	2,830	43	0	2	20	3,999
北茨城市	2	7,454	0	0	3	0	7,459
笠間市							
取手市	3,647	5,890	218	0	16	326	10,097
牛久市	2,786	5,110	118	0	26	513	8,553
つくば市	11,811	15,522	331	20	23	655	28,362
ひたちなか市	4,203	9,769	138	2	9	1,698	15,819
鹿嶋市	4,186	2,776	112	0	6	45	7,125
潮来市	3,096	2,222	105	3	4	35	5,465
守谷市							
常陸大宮市	3,800	4,203	94	16	18	19	8,150
那珂市	4,290	3,673	197	0	11	636	8,807
筑西市	6,441	7,933	350	2	9	130	14,865
坂東市							
稲敷市							
かすみがうら市	3,289	3,078	103	8	14	163	6,655
桜川市	3,892	6,192	110	0	7	1,776	11,977
神栖市	3,891	6,207	56	0	9	0	10,163
行方市	3,068	3,158	67	0	4	20	6,317
鉾田市	4,569	4,308	146	0	14	17	9,054
つくばみらい市	1,625	3,152	52	0	2	16	4,847
小美玉市	3,452	4,527	107	0	8	23	8,117
茨城町	3,306	3,367	122	0	10	14	6,819
大洗町	1,819	1,324	59	0	4	6	3,212
城里町	1,404	2,067	39	0	15	39	3,564
東海村	1,551	2,512	46	0	5	543	4,657
大子町	1,964	1,208	124	0	0	63	3,359
美浦村	690	1,383	14	0	1	2	2,090
阿見町	1,454	1,922	93	0	5	542	4,016
河内町							
八千代町	1,419	1,526	51	1	1	41	3,039
五霞町							
境町							
利根町	443	1,345	32	0	1	9	1,830

(イ) 不在者投票等

市町村名	不在者					
	法第48条の2 第1項第1号 該当者	法第48条の2 第1項第2号 該当者	法第48条の2 第1項第3号 該当者	法第48条の2 第1項第4号 該当者	法第48条の2 第1項第5号 該当者	法第48条の2 第1項第6号 該当者
県計	83	215	2,911	0	30	0
水戸市	8	3	443	0	5	0
日立市	24	3	197	0	2	0
土浦市						
古河市						
石岡市	0	3	180	0	0	0
結城市	1	0	129	0	0	0
龍ヶ崎市	2	0	53	0	0	0
下妻市	0	2	11	0	0	0
常総市	1	0	35	0	1	0
常陸太田市	1	1	35	0	1	0
高萩市	1	0	33	0	0	0
北茨城市	3	0	123	0	3	0
笠間市						
取手市	0	1	73	0	0	0
牛久市	0	0	82	0	5	0
つくば市	16	2	177	0	1	0
ひたちなか市	3	2	131	0	0	0
鹿嶋市	0	1	157	0	0	0
潮来市	1	0	59	0	1	0
守谷市						
常陸大宮市	0	79	0	0	1	0
那珂市	3	0	75	0	1	0
筑西市	2	0	125	0	0	0
坂東市						
稲敷市						
かすみがうら市	2	0	98	0	2	0
桜川市	0	1	115	0	0	0
神栖市	2	0	111	0	0	0
行方市	1	1	61	0	1	0
鉾田市	4	0	93	0	0	0
つくばみらい市	0	1	32	0	0	0
小美玉市	3	1	148	0	1	0
茨城町	3	0	33	0	0	0
大洗町	0	0	31	0	4	0
城里町	0	0	13	0	0	0
東海村	2	0	7	0	0	0
大子町	0	114	0	0	0	0
美浦村	0	0	7	0	0	0
阿見町	0	0	31	0	1	0
河内町						
八千代町	0	0	6	0	0	0
五霞町						
境町						
利根町	0	0	7	0	0	0

投票者数			特例郵便等投票の投票者数			計
法第49条 第2項該当者	うち法第49条 第3項該当者	法第49条 第4項該当者	感染症法第44条の3第 2項の規定による外出 自粛要請を受けた者	検疫法第14条第1項 (第3号に係る部分に 限る。)による外出自 粛要請を受けた者	検疫法第14条第1項第 1号又は第2号に掲げる 措置により宿泊施設 に収容されている者	
180	18	0	17	0	0	3,436
37	2	0	5	0	0	501
21	3	0	2	0	0	249
6	0	0	0	0	0	189
6	1	0	0	0	0	136
6	0	0	0	0	0	61
2	1	0	1	0	0	16
4	0	0	0	0	0	41
3	0	0	0	0	0	41
1	0	0	0	0	0	35
3	0	0	0	0	0	132
13	1	0	0	0	0	87
2	0	0	0	0	0	89
20	2	0	2	0	0	218
13	4	0	0	0	0	149
4	1	0	0	0	0	162
2	0	0	0	0	0	63
1	0	0	0	0	0	81
3	0	0	1	0	0	83
3	0	0	0	0	0	130
0	0	0	0	0	0	102
2	0	0	0	0	0	118
11	2	0	0	0	0	124
2	0	0	0	0	0	66
3	0	0	0	0	0	100
3	0	0	1	0	0	37
2	0	0	5	0	0	160
1	0	0	0	0	0	37
0	0	0	0	0	0	35
1	1	0	0	0	0	14
0	0	0	0	0	0	9
1	0	0	0	0	0	115
2	0	0	0	0	0	9
0	0	0	0	0	0	32
1	0	0	0	0	0	7
1	0	0	0	0	0	8

ウ 不在者投票管理者別不在者投票者数

市町村名	選挙人の属する市町村の選管委員長に対してなしたもの	選挙人が所在・居住する地の市区町村の選管委員長に対してなしたもの	船長に対してなしたもの
県 計	21	116	0
水 戸 市	1	15	0
日 立 市	2	27	0
土 浦 市			
古 河 市			
石 岡 市	3	0	0
結 城 市	0	1	0
龍 ヶ 崎 市	2	0	0
下 妻 市	0	2	0
常 総 市	0	2	0
常 陸 太 田 市	0	3	0
高 萩 市	1	0	0
北 茨 城 市	0	6	0
笠 間 市			
取 手 市	0	1	0
牛 久 市	0	5	0
つ く ば 市	2	18	0
ひ たち な か 市	1	4	0
鹿 嶋 市	1	0	0
潮 来 市	0	2	0
守 谷 市			
常 陸 大 宮 市	1	1	0
那 珂 市	0	4	0
筑 西 市	1	1	0
坂 東 市			
稲 敷 市			
か す み が う ら 市	0	4	0
桜 川 市	1	0	0
神 栖 市	0	2	0
行 方 市	1	2	0
鉾 田 市	1	3	0
つ く ば み ら い 市	0	1	0
小 美 玉 市	0	5	0
茨 城 町	0	3	0
大 洗 町	1	3	0
城 里 町	0	0	0
東 海 村	1	1	0
大 子 町	0	0	0
美 浦 村	0	0	0
阿 見 町	1	0	0
河 内 町			
八 千 代 町	0	0	0
五 霞 町			
境 町			
利 根 町	0	0	0

病院の院長、老人ホームの長、 原子爆弾被爆者養護ホームの 長、国立保養所の所長、身体 障害者支援施設の長、保護施 設の長に対してなしたもの	刑事施設の長又は留置 施設の留置業務管理者 に対してなしたもの	少年院の長又は婦人補 導院の長に対してなした もの	特定国外派遣組織の長 に対してなしたもの	計
3,091	10	1	0	3,239
439	4	0	0	459
196	1	0	0	226
179	1	0	0	183
129	0	0	0	130
53	0	0	0	55
11	0	0	0	13
35	0	0	0	37
35	0	0	0	38
33	0	0	0	34
123	0	0	0	129
72	0	1	0	74
82	0	0	0	87
174	2	0	0	196
131	0	0	0	136
157	0	0	0	158
59	0	0	0	61
78	0	0	0	80
75	0	0	0	79
125	0	0	0	127
98	0	0	0	102
115	0	0	0	116
110	1	0	0	113
61	0	0	0	64
92	1	0	0	97
32	0	0	0	33
148	0	0	0	153
33	0	0	0	36
31	0	0	0	35
13	0	0	0	13
7	0	0	0	9
114	0	0	0	114
7	0	0	0	7
31	0	0	0	32
6	0	0	0	6
7	0	0	0	7

エ 船員、特定外国派遣組織に属する選挙人の不在者投票者数

市町村名	指定港における投票			船舶内における投票			特定国外派遣組織に係る投票		
	投票用紙等の請求件数	投票用紙等の交付件数	投票者数	投票用紙等の請求件数	投票用紙等の交付件数	投票者数	投票用紙等の請求件数	投票用紙等の交付件数	投票者数
県計	0	0	0	0	0	0	0	0	0
水戸市									
日立市									
土浦市									
古河市									
石岡市									
結城市									
龍ヶ崎市									
下妻市									
常総市									
常陸太田市									
高萩市									
北茨城市									
笠間市									
取手市									
牛久市									
つくば市									
ひたちなか市									
鹿嶋市									
潮来市									
守谷市									
常陸大宮市									
那珂市									
筑西市									
坂東市									
稲敷市									
かすみがうら市									
桜川市									
神栖市									
行方市									
鉾田市									
つくばみらい市									
小美玉市									
茨城町									
大洗町									
城里町									
東海村									
大子町									
美浦村									
阿見町									
河内町									
八千代町									
五霞町									
境町									
利根町									

(3) 点字投票・代理投票

ア 点字投票

市町村名	点 字 投 票 数		
	総 数	内 訳	
		有 効	無 効
県 計	60	60	0
水 戸 市	16	16	0
日 立 市	7	7	0
土 浦 市			
古 河 市			
石 岡 市	6	6	0
結 城 市	0	0	0
龍 ヶ 崎 市	1	1	0
下 妻 市	0	0	0
常 総 市	1	1	0
常 陸 太 田 市	1	1	0
高 萩 市	0	0	0
北 茨 城 市	0	0	0
笠 間 市			
取 手 市	5	5	0
牛 久 市	1	1	0
つ く ば 市	4	4	0
ひ たち な か 市	0	0	0
鹿 嶋 市	3	3	0
潮 来 市	1	1	0
守 谷 市			
常 陸 大 宮 市	0	0	0
那 珂 市	4	4	0
筑 西 市	1	1	0
坂 東 市			
稲 敷 市			
か す み が う ら 市	0	0	0
桜 川 市	0	0	0
神 栖 市	2	2	0
行 方 市	2	2	0
鉾 田 市	1	1	0
つ く ば み ら い 市	1	1	0
小 美 玉 市	0	0	0
茨 城 町	0	0	0
大 洗 町	1	1	0
城 里 町	0	0	0
東 海 村	1	1	0
大 子 町	0	0	0
美 浦 村	0	0	0
阿 見 町	1	1	0
河 内 町			
八 千 代 町	0	0	0
五 霞 町			
境 町			
利 根 町	0	0	0

イ 代理投票

市町村名	代理投票者数		
	選挙当日投票所における代理投票	期日前投票所における代理投票	合計
県計	505	673	1,178
水戸市	280	111	391
日立市	14	70	84
土浦市			
古河市			
石岡市	10	26	36
結城市	7	9	16
龍ヶ崎市	4	7	11
下妻市	6	29	35
常総市	3	12	15
常陸太田市	5	10	15
高萩市	1	2	3
北茨城市	5	10	15
笠間市			
取手市	2	22	24
牛久市	6	8	14
つくば市	16	45	61
ひたちなか市	11	19	30
鹿嶋市	9	11	20
潮来市	8	11	19
守谷市			
常陸大宮市	11	55	66
那珂市	0	12	12
筑西市	17	23	40
坂東市			
稲敷市			
かすみがうら市	6	13	19
桜川市	6	25	31
神栖市	26	39	65
行方市	6	15	21
鉾田市	11	10	21
つくばみらい市	12	4	16
小美玉市	5	0	5
茨城町	9	30	39
大洗町	3	14	17
城里町	2	5	7
東海村	1	4	5
大子町	0	6	6
美浦村	0	3	3
阿見町	1	5	6
河内町			
八千代町	2	3	5
五霞町			
境町			
利根町	0	5	5

(4) 投票所

ア 投票所数・開閉時刻

市町村名	開閉時刻	全投票所数	繰り上げる 投票所数	備考
水戸市	7:00～19:00	75	75	
日立市	7:00～18:00	66	66	
土浦市	7:00～18:00	50	50	無投票
古河市	7:00～18:00	57	57	無投票
石岡市	7:00～18:00	52	52	
結城市	7:00～18:00	20	20	
龍ヶ崎市	7:00～19:00	25	25	
下妻市	7:00～18:00	31	31	
常総市	7:00～18:00	35	35	
常陸太田市	7:00～18:00	52	52	
高萩市	7:00～18:00	24	24	
北茨城市	7:00～18:00	33	33	
笠間市	7:00～18:00	51	51	無投票
取手市	7:00～18:00	54	54	
牛久市	7:00～20:00	24		
つくば市	7:00～19:00	75	75	
ひたちなか市	7:00～18:00	48	48	
鹿嶋市	7:00～18:00	22	22	
潮来市	7:00～18:00	6	6	
守谷市	7:00～20:00	21		無投票
常陸大宮市	7:00～18:00	42	42	
那珂市	7:00～18:00	26	26	
筑西市	7:00～18:00	53	53	
坂東市	7:00～18:00	36	36	無投票
稲敷市	7:00～19:00	21	21	無投票
かすみがうら市	7:00～18:00	33	33	
桜川市	7:00～18:00	20	20	
神栖市	7:00～18:00	35	35	
行方市	7:00～18:00	21	21	
鉾田市	7:00～18:00	21	21	
つくばみらい市	7:00～18:00	17	17	
小美玉市	7:00～18:00	40	40	
茨城市	7:00～18:00	24	24	
大洗町	7:00～18:00	11	11	
城里町	7:00～18:00	13	13	
東海村	7:00～18:00	14	14	
大子町	7:00～18:00	35	35	
美浦村	7:00～18:00	8	8	
阿見町	7:00～18:00	17	17	
河内町	7:00～18:00	8	8	無投票
八千代町	7:00～18:00	17	17	
五霞町	7:00～18:00	5	5	無投票
境町	7:00～19:00	15	15	無投票
利根町	7:00～18:00	13	13	
県計		1,366	1,321	

イ 期日前投票所

市町村名	名 称	設置場所	設置期間	投票時間	備考	
水戸市	水戸市役所期日前投票所	水戸市役所	12/3～12/10(8日間)	8:30～20:00		
	水戸市役所常澄庁舎期日前投票所	水戸市役所常澄庁舎	12/3～12/10(8日間)	8:30～20:00		
	水戸市役所内原庁舎期日前投票所	水戸市役所内原庁舎	12/3～12/10(8日間)	8:30～20:00		
	水戸市役所赤塚出張所期日前投票所	水戸市役所赤塚出張所	12/3～12/10(8日間)	8:30～20:00		
	エクセルみなみ期日前投票所	エクセルみなみ	12/3～12/10(8日間)	10:00～20:00		
	茨城県トラック総合会館期日前投票所	茨城県トラック総合会館	12/3～12/10(8日間)	10:00～20:00		
	茨城大学期日前投票所	茨城大学	12/6(1日間)	10:00～17:00		
	常磐大学期日前投票所	常磐大学	12/8(1日間)	10:00～17:00		
日立市	日立市役所期日前投票所	日立市役所	12/3～12/10(8日間)	8:30～20:00		
	日立市役所多賀支所期日前投票所	日立市役所多賀支所	12/3～12/10(8日間)	8:30～20:00		
	日立市役所南部支所期日前投票所	日立市役所南部支所	12/3～12/10(8日間)	8:30～20:00		
	日立市役所日高支所期日前投票所	日立市役所日高支所	12/3～12/10(8日間)	8:30～20:00		
	日立市役所豊浦支所期日前投票所	日立市役所豊浦支所	12/3～12/10(8日間)	8:30～20:00		
	日立市役所西部支所期日前投票所	日立市役所西部支所	12/3～12/10(8日間)	8:30～20:00		
	日立市役所十王支所期日前投票所	日立市役所十王支所	12/3～12/10(8日間)	8:30～20:00		
	日立シビックセンター期日前投票所	日立シビックセンター	12/3～12/10(8日間)	9:00～20:00		
	シーマークスクエア期日前投票所	シーマークスクエア	12/3～12/10(8日間)	10:00～20:00		
	日立市第一移動期日前投票所	①明秀学園日立高等学校		12/6(1日間)	12:10～12:55	
		②茨城大学工学部		12/6(1日間)	15:00～17:00	
		③茨城県日立北高等学校		12/7(1日間)	12:35～13:20	
		④茨城県立多賀高等学校		12/7(1日間)	15:40～16:45	
⑤茨城キリスト教大学			12/8(1日間)	11:30～14:00		
⑥茨城県立日立商業高等学校			12/8(1日間)	15:30～17:00		
⑦茨城県立日立工業高等学校			12/9(1日間)	11:30～12:30		
⑧茨城県立日立第一高等学校			12/9(1日間)	16:00～17:00		
日立市第二移動期日前投票所	①茨城県立日立第二高等学校		12/5(1日間)	12:45～13:30		
土浦市	土浦市役所期日前投票所	土浦市役所	12/3～12/10(8日間)	8:30～20:00	無投票	
	荒川沖期日前投票所	荒川沖西部地区学習等供用施設	12/3～12/10(8日間)	8:30～20:00		
	神立期日前投票所	神立地区コミュニティセンター	12/3～12/10(8日間)	8:30～20:00		
	新治期日前投票所	新治地区公民館	12/3～12/10(8日間)	8:30～20:00		
	イオンモール土浦期日前投票所	イオンモール土浦	12/3～12/10(8日間)	10:00～20:00		
古河市	古河庁舎期日前投票所	古河市役所古河庁舎	12/3～12/10(8日間)	8:30～20:00	無投票	
	中央公民館期日前投票所	古河市中央公民館	12/3～12/10(8日間)	8:30～20:00		
	三和庁舎期日前投票所	古河市役所三和庁舎	12/3～12/10(8日間)	8:30～20:00		
	地域交流センター(はなももプラザ)期日前投票所	古河市地域交流センター	12/3～12/10(8日間)	8:30～20:00		
石岡市	石岡市役所期日前投票所	石岡市役所	12/3～12/10(8日間)	8:30～20:00		
	八郷総合支所期日前投票所	八郷総合支所	12/3～12/10(8日間)	8:30～20:00		
結城市	石岡駅期日前投票所	JR石岡駅	12/3～12/10(8日間)	8:30～20:00		
	市役所期日前投票所	結城市役所	12/3～12/10(8日間)	8:30～20:00		
龍ヶ崎市	駅前期日前投票所	結城市民情報センター	12/3～12/10(8日間)	9:00～19:00		
	龍ヶ崎市役所期日前投票所	龍ヶ崎市役所	12/3～12/10(8日間)	8:30～20:00		
	サブラスクエア サブラ	サブラスクエア サブラ	12/3～12/10(8日間)	10:30～19:00		
下妻市	流通経済大学期日前投票所	流通経済大学龍ヶ崎キャンパス	12/7(1日間)	10:00～14:00		
	下妻期日前投票所	下妻市役所 本庁舎	12/3～12/10(8日間)	8:30～20:00		
常総市	千代川期日前投票所	下妻市役所 千代川庁舎	12/3～12/10(8日間)	8:30～20:00		
	図書館期日前投票所	下妻市立図書館	12/8～12/10(3日間)	9:00～20:00		
	常総市役所期日前投票所	常総市役所	12/3～12/10(8日間)	8:30～20:00		
常陸太田市	石下支所期日前投票所	常総市役所石下支所	12/3～12/10(8日間)	8:30～20:00		
	カスミきぬの里店期日前投票所(移動期日前投票所)	カスミきぬの里店	12/5～12/10(6日間)	10:00～19:00		
	ホームジョイ本店石下支店期日前投票所(移動期日前投票所)	ホームジョイ本店石下支店	12/5～12/10(6日間)	10:00～19:00		
常陸太田市	常陸太田市役所期日前投票所	常陸太田市役所	12/3～12/10(8日間)	8:30～20:00		
	常陸太田市役所金砂郷支所期日前投票所	常陸太田市役所金砂郷支所	12/3～12/10(8日間)	8:30～20:00		
	常陸太田市役所水府支所期日前投票所	常陸太田市役所水府支所	12/3～12/10(8日間)	8:30～20:00		
	常陸太田市役所里美支所期日前投票所	常陸太田市役所里美支所	12/3～12/10(8日間)	8:30～20:00		
	太田第一高等学校期日前投票所	太田第一高等学校	12/5(1日間)	12:30～13:30		
	太田西山高等学校期日前投票所	太田西山高等学校	12/8(1日間)	13:30～15:30		
	常陸太田市移動期日前投票所	①かわねや木崎本店 駐車場		12/10(1日間)		9:00～13:00
		②カスミ常陸太田店 駐車場		12/10(1日間)		15:00～19:00
高萩市	高萩市役所期日前投票所	高萩市役所	12/3～12/10(8日間)	8:30～20:00		
	高萩市移動期日前投票所	①福平集会所		12/4(1日間)		9:00～9:30
		②米平集会所		12/4(1日間)		10:00～10:20
		③大能十殿神社前		12/4(1日間)		11:00～11:20
		④花貫物産センター		12/4(1日間)		11:40～12:10
		⑤鳥曾根多目的集会所		12/4(1日間)		12:30～13:00
		⑥大荷田地区(鈴木積穂氏宅)		12/4(1日間)		13:40～14:00
		⑦松若寺駐車場		12/4(1日間)		14:30～15:00
		⑧横川生活改善センター		12/4(1日間)		15:40～16:00
		⑨高萩清松高校		12/6(1日間)		12:40～13:20
⑩高萩高校			12/6(1日間)	15:30～16:30		
北茨城市	北茨城市役所期日前投票所	北茨城市役所	12/3～12/10(8日間)	8:30～20:00		
	ヨークベニマル中郷店駐車場内期日前投票所	ヨークベニマル中郷店駐車場	12/3～12/10(8日間)	9:00～20:00		
	北部市民サービスセンター期日前投票所	北部市民サービスセンター	12/3～12/10(8日間)	9:00～20:00		
	磯原郷英高校期日前投票所	磯原郷英高等学校	12/5(1日間)	12:30～13:30		
笠間市	笠間市役所期日前投票所	笠間市役所本所	12/3～12/10(8日間)	8:30～20:00	無投票	
	笠間市役所笠間支所期日前投票所	笠間市役所笠間支所	12/3～12/10(8日間)	8:30～20:00		
	笠間市役所岩間支所期日前投票所	笠間市役所岩間支所	12/3～12/10(8日間)	8:30～20:00		

取手市	取手市役所期日前投票所	取手市役所	12/3～12/10(8日間)	8:30～20:00		
	取手市役所藤代庁舎期日前投票所	取手市役所藤代庁舎	12/3～12/10(8日間)	8:30～20:00		
	リボンとりで期日前投票所	リボンとりで	12/3～12/10(8日間)	10:00～20:00		
牛久市	牛久市役所期日前投票所	牛久市役所	12/3～12/10(8日間)	8:30～20:00		
	牛久駅前期日前投票所	エスカード牛久ビル	12/3～12/10(8日間)	8:30～20:00		
	ひたち野リフレ期日前投票所	リフレビル	12/3～12/10(8日間)	8:30～20:00		
つくば市	奥野期日前投票所	奥野生涯学習センター	12/3～12/10(8日間)	8:30～20:00		
	市役所期日前投票所	つくば市役所	12/3～12/10(8日間)	8:30～20:00		
	筑波期日前投票所	市民ホールつくばね	12/3～12/10(8日間)	9:00～19:00		
	大穂期日前投票所	大穂交流センター	12/3～12/10(8日間)	9:00～19:00		
	豊里期日前投票所	豊里窓口センター	12/3～12/10(8日間)	9:00～19:00		
	谷田部期日前投票所	谷田部総合体育館	12/3～12/10(8日間)	9:00～19:00		
	桜期日前投票所	桜総合体育館	12/3～12/10(8日間)	9:00～19:00		
	聖崎期日前投票所	聖崎保健センター	12/3～12/10(8日間)	9:00～19:00		
	つくばセンター期日前投票所	B i V i つくば	12/3～12/10(8日間)	10:00～20:00		
	イオンモールつくば期日前投票所	イオンモールつくば	12/3～12/10(8日間)	10:00～19:00		
	イーアスつくば期日前投票所	イーアスつくば	12/3～12/10(8日間)	10:00～19:00		
ひたちなか市	ひたちなか市役所期日前投票所	ひたちなか市役所本庁議事堂棟第1委員会室	12/3～12/10(8日間)	8:30～20:00		
	那珂湊支所期日前投票所	ひたちなか市役所那珂湊支所会議室1	12/3～12/10(8日間)	9:00～18:00		
	佐野コミュニティセンター期日前投票所	佐野コミュニティセンター第1会議室	12/3～12/10(8日間)	9:00～18:00		
	ファッションクルーズ期日前投票所	ニューポートひたちなか「ファッションクルーズ」メインゲート前	12/9～12/10(2日間)	10:00～19:00		
鹿嶋市	鹿嶋市役所期日前投票所	鹿嶋市役所	12/3～12/10(8日間)	8:30～20:00		
	鹿嶋市役所大野出張所期日前投票所	鹿嶋市役所大野出張所	12/3～12/10(8日間)	8:30～20:00		
潮来市	潮来市役所期日前投票所	潮来市役所	12/3～12/10(8日間)	8:30～20:00		
	守谷市役所期日前投票所	守谷市役所中会議室	12/3～12/10(8日間)	8:30～20:00	無投票	
常陸大宮市	常陸大宮市役所期日前投票所	常陸大宮市役所本庁	12/3～12/10(8日間)	8:30～20:00		
	山方地域センター期日前投票所	山方地域センター	12/3～12/10(8日間)	8:30～20:00		
	美和地域センター期日前投票所	美和地域センター	12/3～12/10(8日間)	8:30～20:00		
	緒川地域センター期日前投票所	緒川地域センター	12/3～12/10(8日間)	8:30～20:00		
	御前山地域センター期日前投票所	御前山地域センター	12/3～12/10(8日間)	8:30～20:00		
	諸沢西地区センター臨時期日前投票所	諸沢西地区センター	12/7(1日間)	9:00～12:00		
	野沢会館臨時期日前投票所	野沢会館	12/7(1日間)	13:30～16:30		
	檜山公民館臨時期日前投票所	檜山公民館	12/8(1日間)	9:00～12:00		
那珂市	那珂市役所期日前投票所	那珂市役所	12/3～12/10(8日間)	8:30～20:00		
	総合センターらぼーる期日前投票所	総合センターらぼーる	12/3～12/10(8日間)	8:30～20:00		
	本庁期日前投票所	筑西市役所(スピカビル)1階憩の広場	12/3～12/10(8日間)	8:30～20:00		
筑西市	関城支所期日前投票所	関城支所	12/3～12/10(8日間)	8:30～20:00		
	明野支所期日前投票所	明野支所	12/3～12/10(8日間)	8:30～20:00		
	協和公民館期日前投票所	協和公民館(協和支所)	12/3～12/10(8日間)	8:30～20:00		
	川島出張所期日前投票所	川島出張所	12/3～12/10(8日間)	8:30～20:00		
坂東市	岩井地域期日前投票所	坂東市役所	12/3～12/10(8日間)	8:30～20:00	無投票	
	猿島地域期日前投票所	さしま窓口センター	12/3～12/10(8日間)	8:30～20:00		
	本庁舎期日前投票所	稲敷市役所	12/3～12/10(8日間)	8:30～20:00		
稲敷市	新利根公民館期日前投票所	新利根公民館	12/3～12/10(8日間)	8:30～20:00		
	桜川公民館期日前投票所	桜川公民館	12/3～12/10(8日間)	8:30～20:00		
	東支所期日前投票所	東支所	12/3～12/10(8日間)	8:30～20:00		
	稲敷市移動期日前投票所	①鳩崎本郷公民館		12/6(1日間)	8:00～8:45	無投票
		②松飯店		12/6(1日間)	9:45～10:30	
		③橋向田園都市センター		12/6(1日間)	11:30～12:15	
④南部共同利用施設			12/6(1日間)	13:30～14:15		
⑤江戸崎総合高校			12/6(1日間)	15:15～16:00		
かずみがうら市	千代田庁舎期日前投票所	かずみがうら市千代田庁舎	12/3～12/10(8日間)	8:30～20:00		
	霞ヶ浦庁舎期日前投票所	かずみがうら市霞ヶ浦庁舎	12/3～12/10(8日間)	8:30～20:00		
	中央出張所期日前投票所	かずみがうら市働く女性の家(中央出張所)	12/3～12/10(8日間)	8:30～20:00		
桜川市	桜川市役所第1期日前投票所	桜川市役所岩瀬庁舎	12/3～12/10(8日間)	8:30～20:00		
	桜川市役所第2期日前投票所	桜川市役所大和庁舎	12/3～12/10(8日間)	8:30～20:00		
	桜川市役所第3期日前投票所	桜川市役所真壁庁舎	12/3～12/10(8日間)	8:30～20:00		
神栖市	第1期日前投票所	神栖市役所	12/3～12/10(8日間)	8:30～20:00		
	第2期日前投票所	波崎総合支所	12/3～12/10(8日間)	8:30～20:00		
	第3期日前投票所(移動期日前投票所)	ライフガーデン神栖 駐車場(バス)	12/3(1日間)	10:00～18:00		
	第4期日前投票所	かみす防災アリーナ	12/4(1日間)	10:00～18:00		
	第5期日前投票所	矢田部公民館	12/3～12/4(2日間)	10:00～18:00		
	第6期日前投票所	波崎柳川高等学校	12/6(1日間)	12:00～17:00		
	第7期日前投票所	波崎高等学校	12/6(1日間)	12:00～17:00		
	第8期日前投票所(移動期日前投票所)	神栖高等学校(バス)	12/7(1日間)	12:00～17:00		
行方市	麻生期日前投票所	行方市役所麻生庁舎	12/3～12/10(8日間)	8:30～20:00		
	北浦期日前投票所	行方市役所北浦庁舎	12/3～12/10(8日間)	8:30～20:00		
	玉造期日前投票所	行方市役所玉造庁舎	12/3～12/10(8日間)	8:30～20:00		
鉾田市	鉾田期日前投票所	鉾田市立鉾田中央公民館	12/3～12/10(8日間)	8:30～20:00		
	大洋期日前投票所	鉾田市ふる里見聞館	12/3～12/10(8日間)	8:30～20:00		
	旭期日前投票所	旭地区学習等供用施設	12/3～12/10(8日間)	8:30～20:00		
	鉾田北期日前投票所	鉾田市立鉾田北小学校	12/5～12/10(6日間)	8:30～20:00		
つくばみらい市	つくばみらい市伊奈期日前投票所	つくばみらい市役所伊奈庁舎	12/3～12/10(8日間)	8:30～20:00		
	つくばみらい市谷和原期日前投票所	つくばみらい市役所谷和原庁舎	12/3～12/10(8日間)	8:30～20:00		
	つくばみらい市みらい平期日前投票所	みらい平コミュニティセンター supported by 成島建設	12/7～12/10(4日間)	10:00～20:00		
小美玉市	小美玉市役所期日前投票所	小美玉市役所本庁舎	12/3～12/10(8日間)	8:30～20:00		
	小川総合支所期日前投票所	小美玉市役所小川総合支所	12/3～12/10(8日間)	8:30～20:00		
	玉里総合支所期日前投票所	小美玉市役所玉里総合支所	12/3～12/10(8日間)	8:30～20:00		
	小美玉市(移動期日前投票所)	①エコス 小川店		12/7(1日間)	14:00～17:00	
		②茨城県立中央高等学校		12/8(1日間)	12:30～13:30	
③ヨークベニマル 羽鳥東店			12/8(1日間)	14:00～17:00		
④セイミヤ アスタ玉里店			12/9(1日間)	14:00～17:00		
茨城町	茨城町役場期日前投票所	茨城町役場	12/3～12/10(8日間)	8:30～20:00		
	イオンタウン水戸南期日前投票所	イオンタウン水戸南	12/3～12/10(8日間)	10:00～20:00		
大洗町	茨城県議会議員一般選挙期日前投票所	トヨペットスマイルホール大洗	12/3～12/10(8日間)	8:30～20:00		

城里町	第1期日前投票所	コミュニティセンター城里	12/3～12/10（8日間）	8:30～20:00	
	第2期日前投票所	桂図書館	12/3～12/10（8日間）	8:30～20:00	
	第3期日前投票所	七会町民センター	12/3～12/10（8日間）	8:30～20:00	
東海村	東海村役場期日前投票所	東海村役場	12/3～12/10（8日間）	8:30～20:00	
	アイヴィル期日前投票所	東海村産業・情報プラザ	12/9～12/10（2日間）	9:00～20:00	
大子町	大子町役場期日前投票所	大子町役場	12/3～12/10（8日間）	8:30～20:00	
美浦村	美浦村期日前投票所	みほふれ愛プラザ	12/3～12/10（8日間）	8:30～20:00	
	阿見町役場期日前投票所	阿見町役場	12/3～12/10（8日間）	8:30～20:00	
阿見町	本郷ふれあいセンター期日前投票所	本郷ふれあいセンター	12/6～12/10（5日間）	9:30～20:00	
	吉原交流センター期日前投票所	吉原交流センター	12/3～12/4（2日間）	9:30～20:00	
河内町	河内町期日前投票所	河内町中央公民館	12/3～12/10（8日間）	8:30～20:00	無投票
八千代町	八千代町期日前投票所	八千代町役場	12/3～12/10（8日間）	8:30～20:00	
五霞町	五霞町期日前投票所	五霞町役場	12/3～12/10（8日間）	8:30～20:00	無投票
境町	境町役場期日前投票所	境町役場	12/3～12/10（8日間）	8:30～20:00	無投票
利根町	利根町役場期日前投票所	利根町役場 1階多目的ホール	12/3～12/10（8日間）	8:30～20:00	

ウ 共通投票所

市町村名	名 称	設置場所	投票時間
北茨城市	北茨城市役所共通投票所	北茨城市役所	7:00 ~ 18:00
	ヨークベニマル中郷店共通投票所	ヨークベニマル中郷店駐車場内	7:00 ~ 18:00
	北部市民サービスセンター共通投票所	北部市民サービスセンター	7:00 ~ 18:00

エ 投票所に使用した施設

(ア) 期日前投票所

市町村名	施設区分														計	借上料 をたし 投票数
	市役所 ・町役場	出張所	学校(大学・ 短期大学・ 高等専門学校 を除く)・ 幼稚園	学・大 短期学・ 高等専 門校	公会堂	公民館	体育館 (学校の 以外の)	集 会 施 会 設	駅構内	左記以 外共 施設	その他	うち ショッピング センター	ショ ッ ピ ン グ セ ン ター	う ち 商 店		
県 計	39	29	7	3	1	3	3	6	0	17	22	14	0	130	16	
水戸市	1	3	0	2	0	0	0	0	0	0	2	0	0	8	4	
日立市	1	6	0	0	0	0	0	0	0	1	3	0	0	11	3	
土浦市																
古河市																
石岡市	1	1	0	0	0	0	0	0	0	0	1	0	0	3	0	
結城市	1	0	0	0	0	0	0	0	0	1	0	0	0	2	0	
龍ヶ崎市	1	0	0	1	0	0	0	0	0	0	1	1	0	3	1	
下妻市	2	0	0	0	0	0	0	0	0	1	0	0	0	3	0	
常総市	1	1	0	0	0	0	0	0	0	0	2	2	0	4	0	
常陸太田市	1	3	2	0	0	0	0	0	0	0	1	1	0	7	0	
高萩市	1	0	0	0	0	0	0	0	0	0	1	0	0	2	0	
北茨城市	1	1	1	0	0	0	0	0	0	0	1	1	0	4	0	
笠間市																
取手市	2	0	0	0	0	0	0	0	0	0	1	1	0	3	1	
牛久市	1	0	0	0	1	0	0	0	0	1	1	1	0	4	1	
つくば市	1	1	0	0	0	0	2	0	0	3	3	3	0	10	2	
ひたちなか市	1	1	0	0	0	0	0	0	0	1	1	1	0	4	2	
鹿嶋市	1	1	0	0	0	0	0	0	0	0	1	0	0	3	0	
潮来市	1	0	0	0	0	0	0	0	0	0	0	0	0	1	0	
守谷市																
常陸大宮市	1	4	0	0	0	0	0	3	0	0	0	0	0	8	0	
那珂市	1	0	0	0	0	0	0	1	0	0	0	0	0	2	0	
筑西市	1	3	0	0	0	1	0	0	0	0	0	0	0	5	0	
坂東市																
稲敷市																
かすみがうら市	2	1	0	0	0	0	0	0	0	0	0	0	0	3	0	
桜川市	3	0	0	0	0	0	0	0	0	0	0	0	0	3	0	
神栖市	1	1	3	0	0	1	1	0	0	0	1	1	0	8	1	
行方市	3	0	0	0	0	0	0	0	0	0	0	0	0	3	0	
銚田市	0	0	1	0	0	1	0	2	0	0	0	0	0	4	0	
つくばみらい市	2	0	0	0	0	0	0	0	0	1	0	0	0	3	0	
小美玉市	1	2	0	0	0	0	0	0	0	0	1	1	0	4	0	
茨城町	1	0	0	0	0	0	0	0	0	0	1	1	0	2	1	
大洗町	0	0	0	0	0	0	0	0	0	1	0	0	0	1	0	
城里町	0	0	0	0	0	0	0	0	0	3	0	0	0	3	0	
東海村	1	0	0	0	0	0	0	0	0	1	0	0	0	2	0	
大子町	1	0	0	0	0	0	0	0	0	0	0	0	0	1	0	
美浦村	0	0	0	0	0	0	0	0	0	1	0	0	0	1	0	
阿見町	1	0	0	0	0	0	0	0	0	2	0	0	0	3	0	
河内町																
八千代町	1	0	0	0	0	0	0	0	0	0	0	0	0	1	0	
五霞町																
境町																
利根町	1	0	0	0	0	0	0	0	0	0	0	0	0	1	0	

(イ) 投票所

市町村名	施設区分													計	借上料 をた投し 票数
	市役所 ・町村 場	出張所	学校(大学・ 短期大学・ 高等専門学 校を除く)・ 幼稚園	学・大 短期学・ 高等専 門学	公会堂	公民館	体育館校 (学外の もの)	集 会 施 設	駅構内	左記以 外の公 施設	その他	うちショ ピング ンター	ツセ 等		
県計	25	17	176	1	25	108	20	481	0	159	90	3	0	1,102	394
水戸市	1	2	15	1	0	0	0	26	0	27	3	0	0	75	0
日立市	1	1	22	0	0	0	1	30	0	7	4	0	0	66	13
土浦市															
古河市															
石岡市	0	0	6	0	0	8	1	0	0	10	27	0	0	52	27
結城市	1	0	11	0	0	1	0	5	0	1	1	0	0	20	1
龍ヶ崎市	1	0	2	0	0	0	1	8	0	13	0	0	0	25	8
下妻市	2	0	5	0	0	1	0	20	0	3	0	0	0	31	15
常総市	1	0	0	0	0	10	1	13	0	10	0	0	0	35	13
常陸太田市	0	2	0	0	15	8	0	25	0	2	0	0	0	52	19
高萩市	1	0	2	0	0	4	0	16	0	1	0	0	0	24	0
北茨城市	1	1	6	0	1	2	0	20	0	1	1	1	0	33	14
笠間市															
取手市	1	0	5	0	0	8	0	39	0	0	1	1	0	54	34
牛久市	1	0	5	0	3	0	1	12	0	1	1	1	0	24	13
つくば市	1	1	14	0	0	0	4	27	0	28	0	0	0	75	27
ひたちなか市	0	0	10	0	0	0	0	35	0	3	0	0	0	48	33
鹿嶋市	1	1	5	0	0	8	0	0	0	4	3	0	0	22	3
潮来市	0	0	2	0	0	3	0	0	0	1	0	0	0	6	0
守谷市															
常陸大宮市	1	3	3	0	0	0	0	19	0	0	16	0	0	42	16
那珂市	1	0	1	0	0	0	0	21	0	3	0	0	0	26	0
筑西市	1	2	9	0	0	8	1	25	0	2	5	0	0	53	29
坂東市															
稲敷市															
かすみがうら市	1	1	1	0	0	5	1	0	0	4	20	0	0	33	20
桜川市	2	0	10	0	0	0	3	2	0	3	0	0	0	20	2
神栖市	1	1	12	0	5	2	1	12	0	1	0	0	0	35	12
行方市	2	0	2	0	0	12	1	3	0	1	0	0	0	21	3
鉾田市	0	0	5	0	0	1	0	2	0	9	4	0	0	21	2
つくばみらい市	0	0	8	0	0	2	0	2	0	5	0	0	0	17	1
小美玉市	1	2	4	0	0	20	1	11	0	0	1	0	0	40	30
茨城町	1	0	1	0	0	0	1	20	0	1	0	0	0	24	19
大洗町	0	0	0	0	0	0	0	9	0	2	0	0	0	11	0
城里町	0	0	2	0	0	1	1	6	0	3	0	0	0	13	6
東海村	0	0	1	0	0	1	0	10	0	2	0	0	0	14	0
大子町	0	0	2	0	1	0	0	32	0	0	0	0	0	35	0
美浦村	0	0	2	0	0	0	0	0	0	3	3	0	0	8	3
阿見町	1	0	2	0	0	3	1	6	0	4	0	0	0	17	6
河内町															
八千代町	0	0	0	0	0	0	0	17	0	0	0	0	0	17	17
五霞町															
境町															
利根町	0	0	1	0	0	0	0	8	0	4	0	0	0	13	8

オ 投票所施設における身障者等対策

(ア) 期日前投票所

市町村名	入口に段差のあるもの					入口と同一フロアにないもの					合計
	簡易ス ロープ 設置	人 介 助	的 助 その他	措 置 し	計	昇降機 あり	人 介 助	的 助 その他	措 置 し	計	
県 計	10	2	1	0	13	16	1	0	0	17	30
水 戸 市	1	0	0	0	1	3	0	0	0	3	4
日 立 市	0	0	0	0	0	1	0	0	0	1	1
土 浦 市											
古 河 市											
石 岡 市	0	0	0	0	0	0	0	0	0	0	0
結 城 市	0	0	0	0	0	0	0	0	0	0	0
龍 ヶ 崎 市	0	0	0	0	0	0	0	0	0	0	0
下 妻 市	0	0	0	0	0	0	0	0	0	0	0
常 総 市	2	0	0	0	2	0	0	0	0	0	2
常 陸 太 田 市	0	0	0	0	0	0	0	0	0	0	0
高 萩 市	0	0	1	0	1	0	0	0	0	0	1
北 茨 城 市	1	0	0	0	1	0	0	0	0	0	1
笠 間 市											
取 手 市	0	0	0	0	0	2	0	0	0	2	2
牛 久 市	0	0	0	0	0	3	0	0	0	3	3
つ く ば 市	0	0	0	0	0	4	0	0	0	4	4
ひ たち な か 市	0	1	0	0	1	0	0	0	0	0	1
鹿 嶋 市	0	0	0	0	0	1	0	0	0	1	1
潮 来 市	0	0	0	0	0	0	0	0	0	0	0
守 谷 市											
常 陸 大 宮 市	0	0	0	0	0	0	0	0	0	0	0
那 珂 市	0	0	0	0	0	0	0	0	0	0	0
筑 西 市	0	0	0	0	0	0	0	0	0	0	0
坂 東 市											
稲 敷 市											
か す み が う ら 市	1	0	0	0	1	0	0	0	0	0	1
桜 川 市	0	0	0	0	0	0	0	0	0	0	0
神 栖 市	3	0	0	0	3	2	0	0	0	2	5
行 方 市	0	0	0	0	0	0	0	0	0	0	0
鉾 田 市	0	0	0	0	0	0	0	0	0	0	0
つ く ば み ら い 市	0	0	0	0	0	0	0	0	0	0	0
小 美 玉 市	0	0	0	0	0	0	0	0	0	0	0
茨 城 町	0	0	0	0	0	0	0	0	0	0	0
大 洗 町	0	1	0	0	1	0	1	0	0	1	2
城 里 町	2	0	0	0	2	0	0	0	0	0	2
東 海 村	0	0	0	0	0	0	0	0	0	0	0
大 子 町	0	0	0	0	0	0	0	0	0	0	0
美 浦 村	0	0	0	0	0	0	0	0	0	0	0
阿 見 町	0	0	0	0	0	0	0	0	0	0	0
河 内 町											
八 千 代 町	0	0	0	0	0	0	0	0	0	0	0
五 霞 町											
境 町											
利 根 町	0	0	0	0	0	0	0	0	0	0	0

(イ) 投票所

市町村名	入口に段差のあるもの					入口と同一フロアにないもの					合計
	簡易ス ロープ 設置	人的 介助	その他	措 置 な し	計	昇降機 あり	人的 介助	その他	措 置 な し	計	
県計	201	304	1	0	506	9	0	0	0	9	515
水戸市	25	0	0	0	25	4	0	0	0	4	29
日立市	20	10	0	0	30	0	0	0	0	0	30
土浦市											
古河市											
石岡市	13	21	0	0	34	0	0	0	0	0	34
結城市	16	0	0	0	16	1	0	0	0	1	17
龍ヶ崎市	5	0	0	0	5	0	0	0	0	0	5
下妻市	0	18	0	0	18	0	0	0	0	0	18
常総市	3	21	0	0	24	0	0	0	0	0	24
常陸太田市	10	29	0	0	39	0	0	0	0	0	39
高萩市	11	0	0	0	11	0	0	0	0	0	11
北茨城市	3	14	0	0	17	0	0	0	0	0	17
笠間市											
取手市	5	10	0	0	15	1	0	0	0	1	16
牛久市	0	1	0	0	1	1	0	0	0	1	2
つくば市	13	40	0	0	53	1	0	0	0	1	54
ひたちなか市	14	1	0	0	15	0	0	0	0	0	15
鹿嶋市	3	3	0	0	6	0	0	0	0	0	6
潮来市	1	0	0	0	1	0	0	0	0	0	1
守谷市											
常陸大宮市	8	0	0	0	8	0	0	0	0	0	8
那珂市	4	8	1	0	13	0	0	0	0	0	13
筑西市	0	0	0	0	0	0	0	0	0	0	0
坂東市											
稲敷市											
かすみがうら市	3	25	0	0	28	0	0	0	0	0	28
桜川市	5	0	0	0	5	0	0	0	0	0	5
神栖市	10	0	0	0	10	1	0	0	0	1	11
行方市	3	5	0	0	8	0	0	0	0	0	8
鉾田市	0	17	0	0	17	0	0	0	0	0	17
つくばみらい市	0	0	0	0	0	0	0	0	0	0	0
小美玉市	3	0	0	0	3	0	0	0	0	0	3
茨城町	1	21	0	0	22	0	0	0	0	0	22
大洗町	2	9	0	0	11	0	0	0	0	0	11
城里町	5	4	0	0	9	0	0	0	0	0	9
東海村	0	0	0	0	0	0	0	0	0	0	0
大子町	1	33	0	0	34	0	0	0	0	0	34
美浦村	6	1	0	0	7	0	0	0	0	0	7
阿見町	8	0	0	0	8	0	0	0	0	0	8
河内町											
八千代町	0	13	0	0	13	0	0	0	0	0	13
五霞町											
境町											
利根町	0	0	0	0	0	0	0	0	0	0	0

カ 投票管理者、投票立会人及び投票事務従事者

(ア) 期日前投票所

市町村名	投票管理者				投票	
	投票管理者	職務代理者	臨時に職務を 管掌した者	合計	期日前 投票所数	左記のうち交 替制を採用し た期日前投票 所数
県計	711	0	0	711	130	22
水戸市	12	0	0	12	8	0
日立市	47	0	0	47	11	1
土浦市						
古河市						
石岡市	3	0	0	3	3	0
結城市	11	0	0	11	2	0
龍ヶ崎市	17	0	0	17	3	1
下妻市	19	0	0	19	3	0
常総市	56	0	0	56	4	4
常陸太田市	32	0	0	32	7	6
高萩市	4	0	0	4	2	1
北茨城市	25	0	0	25	4	0
笠間市						
取手市	24	0	0	24	3	3
牛久市	32	0	0	32	4	2
つくば市	76	0	0	76	10	0
ひたちなか市	26	0	0	26	4	0
鹿嶋市	6	0	0	6	3	0
潮来市	8	0	0	8	1	0
守谷市						
常陸大宮市	39	0	0	39	8	0
那珂市	9	0	0	9	2	2
筑西市	27	0	0	27	5	0
坂東市						
稲敷市						
かすみがうら市	15	0	0	15	3	0
桜川市	24	0	0	24	3	0
神栖市	13	0	0	13	8	0
行方市	24	0	0	24	3	0
銚田市	30	0	0	30	4	0
つくばみらい市	20	0	0	20	3	0
小美玉市	15	0	0	15	4	0
茨城町	8	0	0	8	2	0
大洗町	8	0	0	8	1	1
城里町	24	0	0	24	3	0
東海村	10	0	0	10	2	0
大子町	4	0	0	4	1	0
美浦村	8	0	0	8	1	0
阿見町	15	0	0	15	3	0
河内町						
八千代町	4	0	0	4	1	0
五霞町						
境町						
利根町	16	0	0	16	1	1

立 会 人			投 票 事 務 従 事 者			
投票立会人数	左記のうち 交替の対象 となった 会 人 の 数	うち時間単 位の交替	市町村選管の 記 書	市町村の職員	その他	合計
1,412	374	352	606	2,341	1,159	4,106
41	0	0	0	280	0	280
67	2	2	16	191	167	374
6	0	0	22	172	0	194
22	0	0	26	26	0	52
41	28	28	10	107	44	161
38	0	0	98	0	56	154
112	112	112	0	0	144	144
97	56	56	25	157	6	188
13	10	10	12	31	4	47
50	0	0	42	44	0	86
105	105	105	10	113	72	195
68	8	8	0	32	211	243
100	0	0	133	0	117	250
52	0	0	12	151	12	175
16	0	0	15	45	13	73
16	0	0	0	26	0	26
						0
71	0	0	12	92	0	104
12	6	0	16	82	7	105
46	0	0	47	106	45	198
23	0	0	7	77	0	84
48	0	0	1	95	0	96
23	0	0	16	7	32	55
25	0	0	0	80	0	80
60	0	0	0	99	0	99
40	0	0	6	65	35	106
19	0	0	4	57	0	61
11	0	0	10	0	17	27
32	16	0	32	58	0	90
48	0	0	0	82	0	82
11	0	0	0	31	14	45
5	0	0	1	17	7	25
16	0	0	16	0	16	32
30	0	0	8	0	131	139
11	0	0	4	5	9	18
37	31	31	5	13	0	18

(イ) 投票所

市町村名	投票管理者				投票所数
	投票管理者	職務代理者	臨時に職務を 管掌した者	合計	
県計	1,101	1	0	1,102	1,102
水戸市	75	0	0	75	75
日立市	66	0	0	66	66
土浦市					
古河市					
石岡市	52	0	0	52	52
結城市	20	0	0	20	20
龍ヶ崎市	25	0	0	25	25
下妻市	31	0	0	31	31
常総市	35	0	0	35	35
常陸太田市	52	0	0	52	52
高萩市	24	0	0	24	24
北茨城市	33	0	0	33	33
笠間市					
取手市	54	0	0	54	54
牛久市	24	0	0	24	24
つくば市	75	0	0	75	75
ひたちなか市	48	0	0	48	48
鹿嶋市	22	0	0	22	22
潮来市	6	0	0	6	6
守谷市					
常陸大宮市	42	0	0	42	42
那珂市	26	0	0	26	26
筑西市	53	0	0	53	53
坂東市					
稲敷市					
かすみがうら市	33	0	0	33	33
桜川市	20	0	0	20	20
神栖市	35	0	0	35	35
行方市	21	0	0	21	21
鉾田市	21	0	0	21	21
つくばみらい市	17	0	0	17	17
小美玉市	40	0	0	40	40
茨城町	24	0	0	24	24
大洗町	11	0	0	11	11
城里町	13	0	0	13	13
東海村	14	0	0	14	14
大子町	34	1	0	35	35
美浦村	8	0	0	8	8
阿見町	17	0	0	17	17
河内町					
八千代町	17	0	0	17	17
五霞町					
境町					
利根町	13	0	0	13	13

投票立会人			投票事務従事者			
左記のうち 交替を採用し た投票所数	投票立会人数	左記のうち 交替の対象 となった 会人の数	市町村選管の 書記	市町村の職員	その他	合計
36	2,259	153	153	4,829	448	5,430
0	150	0	0	390	0	390
0	132	0	3	331	126	460
0	104	0	0	281	52	333
0	40	0	0	124	0	124
0	52	0	0	102	35	137
0	62	0	2	129	0	131
0	70	0	0	142	0	142
0	104	0	8	214	0	222
0	48	0	1	67	0	68
0	66	0	16	109	0	125
0	108	0	14	154	117	285
0	48	0	0	99	24	123
3	154	4	28	331	71	430
33	145	97	1	241	0	242
0	44	0	0	95	0	95
0	12	0	0	34	0	34
0	84	0	0	142	0	142
0	52	52	0	114	0	114
0	106	0	61	312	0	373
0	66	0	1	110	0	111
0	40	0	0	60	0	60
0	70	0	0	145	0	145
0	42	0	0	66	0	66
0	42	0	0	84	0	84
0	34	0	0	96	0	96
0	80	0	17	187	0	204
0	48	0	0	103	0	103
0	22	0	0	57	0	57
0	26	0	0	55	0	55
0	28	0	0	56	0	56
0	70	0	0	92	23	115
0	16	0	0	51	0	51
0	34	0	0	111	0	111
0	34	0	1	67	0	68
0	26	0	0	78	0	78

4 開票

(1) 開票状況

ア 候補者別得票数

選挙区等名 (定数)	候補者氏名及び所属党派								
	候補者別得票数								
水戸市・城里町(6) 選挙区計	大 関 修 右 無所属 977	た か さ き 進 公明党 12,610	江 尻 か な 日本共産党 10,313	むとう ゆう子 日本維新の会 5,949	玉 造 順 一 立憲民主党 10,630	ぐんじ 真人 無所属 8,579	川 津 た か し 自由民主党 10,165	小 泉 こ う じ 無所属 6,921	
水戸市	900	11,374	9,873	5,660	10,079	8,285	8,620	6,377	
城里町	77	1,236	440	289	551	294	1,545	544	
日立市(4)	さいとう 英彰 国民民主党 11,062	高安 ひろあき 国民民主党 11,672	ふくち 源一郎 無所属 9,359	村本 しゅうじ 公明党 11,737	瀬谷 ゆきのぶ 無所属 10,219				
土浦市(3)									
古河市(3)									
石岡市(2)	といた 和之 自由民主党 8,356	桜井 のぶゆき 無所属 8,219	大和田 ひろき 自由民主党 7,773						
結城市(1)	うすい 平八郎 自由民主党 6,239	秋元 はやと 無所属 9,465							
龍ヶ崎市・利根町(2) 選挙区計	坂本 りゅうじ 自由民主党 8,025	石引 あやほ 無所属 6,870	中山 一 生 無所属 8,918	ながえ あつこ 無所属 2,182					
龍ヶ崎市	6,155	5,884	7,668	1,736					
利根町	1,870	986	1,250	446					
下妻市(1)	飯塚 あきお 自由民主党 8,999	程塚 とものり 無所属 6,564							
常総市・八千代町(2) 選挙区計	飯田 としお 自由民主党 9,325	しば 典 明 無所属 6,404	金子 てるひさ 自由民主党 8,940						
常総市	6,396	4,764	6,689						
八千代町	2,929	1,640	2,251						
常陸太田市・大子町(2) 選挙区計	石井 くにかず 自由民主党 12,249	西野 はじめ 自由民主党 7,738	きくち まさや 無所属 4,155						
常陸太田市	5,775	7,454	3,356						
大子町	6,474	284	799						
高萩市・北茨城市(2) 選挙区計	おおあし 光司 無所属 7,295	豊田 しげる 自由民主党 9,846	大平 のぞむ 無所属 4,990						
高萩市	5,175	1,219	2,576						
北茨城市	2,120	8,627	2,414						
笠間市(2)									
取手市(2)	川口 まさや 自由民主党 9,879	佐野 太一 日本共産党 8,580	中村 おさむ 自由民主党 10,552						
牛久市(2)	赤須 理世自 無所属 1,039	沼田 かずとし 自由民主党 7,337	山岡 つねお 自由民主党 6,052	おさだ まみ 日本維新の会 7,529					
つくば市(5)	ささき りか 無所属 3,004	うの のぶこ つくば市民ネットワーク 8,797	ヘイズ ジョン 無所属 9,515	塚本 一也 自由民主党 7,663	山本 みわ 公明党 11,355	鈴木 まさし 自由民主党 10,400	山中 たい子 日本共産党 7,727	星田 こうじ 自由民主党 13,460	
ひたちなか市(3)	二川 ひでとし 国民民主党 13,309	海野 とおる 自由民主党 9,694	磯崎 たつや 自由民主党 14,737	むかさ てつや 無所属 2,193					
鹿嶋市(1)	小松崎 としのり 自由民主党 11,230	斉藤 ひろき 参政党 4,197							
潮来市・行方市(1) 選挙区計	鈴木 よしひろ 自由民主党 12,240	まつた 千春 無所属 12,366							
潮来市	4,156	7,465							
行方市	8,084	4,901							

		得票総数	いずれの候補者にも属さない票数	有効票数	無効票数	投票総数	不受理	持ち帰り	その他	
きもと 信太郎 無所属	たち 静 馬 自由民主党									
		11,247	13,745	91,136	0	91,136	1,135	92,271	0	0
		10,611	12,102	83,881	0	83,881	1,072	84,953	0	0
		636	1,643	7,255	0	7,255	63	7,318	0	0
				54,049	0	54,049	757	54,806	0	0
				24,348	0	24,348	416	24,764	0	0
				15,704	0	15,704	189	15,893	0	0
				25,995	0	25,995	480	26,475	0	0
				21,443	0	21,443	367	21,810	0	0
				4,552	0	4,552	113	4,665	0	0
				15,563	0	15,563	149	15,712	0	0
				24,669	0	24,669	304	24,973	0	0
				17,849	0	17,849	207	18,056	0	0
				6,820	0	6,820	97	6,917	0	0
				24,142	0	24,142	247	24,389	2	2
				16,585	0	16,585	182	16,767	0	2
				7,557	0	7,557	65	7,622	2	0
				22,131	0	22,131	395	22,526	0	0
				8,970	0	8,970	145	9,115	0	0
				13,161	0	13,161	250	13,411	0	0
				29,011	0	29,011	659	29,670	0	1
				21,957	0	21,957	514	22,471	0	0
				71,921	0	71,921	794	72,715	0	0
				39,933	0	39,933	507	40,440	0	0
				15,427	0	15,427	311	15,738	0	0
				24,606	0	24,606	364	24,970	0	0
				11,621	0	11,621	162	11,783	0	0
				12,985	0	12,985	202	13,187	0	0

選挙区等名 (定数)	候補者氏名及び所属党派						
	候補者別得票数						
守谷市 (1)							
常陸大宮市 (1)	くろべ 博英 無所属 8,554	おおたき 愛一郎 自由民主党 7,630					
那珂市 (1)	小泉 しゅうじ 無所属 9,561	遠藤 実 無所属 8,895					
筑西市 (2)	水柿 かずとし 自由民主党 12,015	みやざき 勇 無所属 11,531	しだら えみこ 立憲民主党 12,677				
坂東市・五霞町・境町 (2)							
稲敷市・河内町 (1)							
かすみがうら市 (1)	金子 としあき 無所属 9,028	とつか 潔 自由民主党 6,433					
桜川市 (1)	はくた 信夫 自由民主党 10,388	大山 かずのり 無所属 9,843	高橋 満 無所属 287				
神栖市 (2)	秋 よしかず 無所属 10,437	村田 やすなり 自由民主党 10,037	西条 昌良 自由民主党 8,917				
鉾田市・茨城町・大洗町 (2) 選挙区計	長谷川 重幸 自由民主党 10,852	井川 ともりのり 無所属 10,299	田山 東湖 自由民主党 14,110				
鉾田市	1,451	8,324	6,761				
茨城町	8,826	870	2,676				
大洗町	575	1,105	4,673				
つくばみらい市 (1)	横田 とおる 無所属 8,489	山野井 ひろし 自由民主党 5,779					
小美玉市 (1)	はたや 好文 自由民主党 9,246	木村 よしかず 無所属 9,953					
東海村 (1)	しもじ 健次郎 自由民主党 8,255	川崎 あつ子 日本共産党 2,494					
美浦村・阿見町 (1) 選挙区計	落合 つよし 立憲民主党 7,167	はなし 衛 自由民主党 8,561					
美浦村	1,406	2,712					
阿見町	5,761	5,849					

		得票総数	いずれの候補者にも属さない票数	有効票数	無効票数	投票総数	不受理	持ち帰り	その他
		16,184	0	16,184	201	16,385	0	0	0
		18,456	0	18,456	202	18,658	0	0	0
		36,223	0	36,223	438	36,661	0	0	0
		15,461	0	15,461	167	15,628	0	0	0
		20,518	0	20,518	279	20,797	0	0	0
		29,391	0	29,391	321	29,712	0	0	0
		35,261	0	35,261	404	35,665	0	0	0
		16,536	0	16,536	190	16,726	0	0	0
		12,372	0	12,372	125	12,497	0	0	0
		6,353	0	6,353	89	6,442	0	0	0
		14,268	0	14,268	193	14,461	0	0	0
		19,199	0	19,199	178	19,377	0	0	0
		10,749	0	10,749	261	11,010	0	0	0
		15,728	0	15,728	325	16,053	0	0	0
		4,118	0	4,118	59	4,177	0	0	0
		11,610	0	11,610	266	11,876	0	0	0

イ 党派別得票数（率）

選挙区等名	自由民主党		日本共産党		公明党		立憲民主党	
	得票数	得票率 (%)	得票数	得票率 (%)	得票数	得票率 (%)	得票数	得票率 (%)
県 計	336,867	46.02	29,114	3.98	35,702	4.88	30,474	4.16
市 計	286,305	43.34	26,180	3.96	34,466	5.22	22,756	3.44
町 村 計	50,562	70.83	2,934	4.11	1,236	1.73	7,718	10.81
水戸市	20,722	24.70	9,873	11.77	11,374	13.56	10,079	12.02
城里町	3,188	43.94	440	6.06	1,236	17.04	551	7.59
水戸市・城里町 計	23,910	26.24	10,313	11.32	12,610	13.84	10,630	11.66
日立市					11,737	21.72		
土浦市								
古河市								
石岡市	16,129	66.24						
結城市	6,239	39.73						
龍ヶ崎市	6,155	28.70						
利根町	1,870	41.08						
龍ヶ崎市・利根町 計	8,025	30.87						
下妻市	8,999	57.82						
常総市	13,085	73.31						
八千代町	5,180	75.95						
常総市・八千代町 計	18,265	74.04						
常陸太田市	13,229	79.76						
大子町	6,758	89.43						
常陸太田市・大子町 計	19,987	82.79						
高萩市	1,219	13.59						
北茨城市	8,627	65.55						
高萩市・北茨城市 計	9,846	44.49						
笠間市								
取手市	20,431	70.43	8,580	29.57				
牛久市	13,389	60.98						
つくば市	31,523	43.83	7,727	10.74	11,355	15.79		
ひたちなか市	24,431	61.18						
鹿嶋市	11,230	72.79						
潮来市	4,156	35.76						
行方市	8,084	62.26						
潮来市・行方市 計	12,240	49.74						
守谷市								
常陸大宮市	7,630	47.15						
那珂市								
筑西市	12,015	33.17					12,677	35.00
坂東市								
五霞町								
境町								
坂東市・五霞町・境町 計								
稲敷市								
河内町								
稲敷市・河内町 計								
かすみがうら市	6,433	41.61						
桜川市	10,388	50.63						
神栖市	18,954	64.49						
鉾田市	8,212	49.66						
茨城町	11,502	92.97						
大洗町	5,248	82.61						
鉾田市・茨城町・大洗町 計	24,962	70.79						
つくばみらい市	5,779	40.50						
小美玉市	9,246	48.16						
東海村	8,255	76.80	2,494	23.20				
美浦村	2,712	65.86					1,406	34.14
阿見町	5,849	50.38					5,761	49.62
美浦村・阿見町 計	8,561	54.43					7,167	45.57

国民民主党		日本維新の会		参政党		つくば・市民ネットワーク		無所属		得票総数
得票数	得票率 (%)	得票数	得票率 (%)	得票数	得票率 (%)	得票数	得票率 (%)	得票数	得票率 (%)	
36,043	4.92	13,478	1.84	4,197	0.57	8,797	1.20	237,358	32.42	732,030
36,043	5.46	13,189	2.00	4,197	0.64	8,797	1.33	228,711	34.62	660,644
		289	0.40					8,647	12.11	71,386
		5,660	6.75					26,173	31.20	83,881
		289	3.98					1,551	21.38	7,255
		5,949	6.53					27,724	30.42	91,136
22,734	42.06							19,578	36.22	54,049
								8,219	33.76	24,348
								9,465	60.27	15,704
								15,288	71.30	21,443
								2,682	58.92	4,552
								17,970	69.13	25,995
								6,564	42.18	15,563
								4,764	26.69	17,849
								1,640	24.05	6,820
								6,404	25.96	24,669
								3,356	20.24	16,585
								799	10.57	7,557
								4,155	17.21	24,142
								7,751	86.41	8,970
								4,534	34.45	13,161
								12,285	55.51	22,131
										29,011
		7,529	34.29					1,039	4.73	21,957
						8,797	12.23	12,519	17.41	71,921
13,309	33.33							2,193	5.49	39,933
				4,197	27.21					15,427
								7,465	64.24	11,621
								4,901	37.74	12,985
								12,366	50.26	24,606
								8,554	52.85	16,184
								18,456	100.00	18,456
								11,531	31.83	36,223
								9,028	58.39	15,461
								10,130	49.37	20,518
								10,437	35.51	29,391
								8,324	50.34	16,536
								870	7.03	12,372
								1,105	17.39	6,353
								10,299	29.21	35,261
								8,489	59.50	14,268
								9,953	51.84	19,199
										10,749
										4,118
										11,610
										15,728

ウ 無効投票の内訳

市町村名	ないもの	所定の用紙を用いたもの	候補者でない者又は候補者となることができないう者の氏名を記載したもの	二人以上の候補者の氏名を記載したもの	被選挙権のない候補者の氏名を記載したもの	候補者の氏名のほか、他事を記載したもの	候補者の氏名を自書しないもの	候補者の何人に記載したかを確認し難いもの	白紙投票	単に雑事を記載したもの	単に記号、符号を記載したもの	合計
県計	0	591	107	0	114	0	333	5,479	2,583	983	10,190	
市計	0	536	97	0	104	0	297	4,838	2,306	874	9,052	
町村計	0	55	10	0	10	0	36	641	277	109	1,138	
水戸市	0	36	1	0	6	0	17	571	441	0	1,072	
日立市	0	35	0	0	3	0	5	495	129	90	757	
土浦市												
古河市												
石岡市	0	27	4	0	5	0	13	198	97	72	416	
結城市	0	16	0	0	4	0	4	106	42	17	189	
龍ヶ崎市	0	15	1	0	6	0	1	236	82	26	367	
下妻市	0	8	2	0	6	0	11	76	26	20	149	
常総市	0	15	6	0	1	0	0	105	55	25	207	
常陸太田市	0	8	1	0	0	0	0	95	44	34	182	
高萩市	0	13	5	0	2	0	3	70	34	18	145	
北茨城市	0	22	3	0	2	0	9	101	82	31	250	
笠間市												
取手市	0	25	2	0	6	0	53	370	160	43	659	
牛久市	0	18	2	0	4	0	0	311	138	41	514	
つくば市	0	39	0	0	2	0	34	444	230	45	794	
ひたちなか市	0	20	0	0	10	0	46	302	96	33	507	
鹿嶋市	0	30	0	0	2	0	12	150	71	46	311	
潮来市	0	11	0	0	6	0	6	82	31	26	162	
守谷市												
常陸大宮市	0	24	7	0	4	0	6	97	48	15	201	
那珂市	0	15	5	0	0	0	6	90	39	47	202	
筑西市	0	21	3	0	8	0	16	240	86	64	438	
坂東市												
稲敷市												
かすみがうら市	0	11	0	0	3	0	7	81	47	18	167	
桜川市	0	36	13	0	6	0	8	121	56	39	279	
神栖市	0	22	3	0	6	0	14	163	75	38	321	
行方市	0	34	13	0	3	0	0	63	79	10	202	
銚田市	0	12	10	0	1	0	19	100	32	16	190	
つくばみらい市	0	11	6	0	3	0	0	91	48	34	193	
小美玉市	0	12	10	0	5	0	7	80	38	26	178	
茨城町	0	9	3	0	3	0	0	69	31	10	125	
大洗町	0	2	2	0	2	0	1	43	15	24	89	
城里町	0	6	0	0	1	0	6	29	19	2	63	
東海村	0	2	0	0	0	0	17	149	60	33	261	
大子町	0	5	3	0	0	0	0	41	11	5	65	
美浦村	0	3	0	0	2	0	4	35	12	3	59	
阿見町	0	14	1	0	0	0	1	160	75	15	266	
河内町												
八千代町	0	6	1	0	2	0	7	50	24	7	97	
五霞町												
境町												
利根町	0	8	0	0	0	0	0	65	30	10	113	

(2) 開票所

ア 開票場所・時間

市町村名	開 票 会 場	開票開始時刻	開票終了時刻	開票所要時間
水戸市	リリーアリーナMIITO	20:15	22:00	1:45
日立市	日立市池の川さくらアリーナ	20:00	21:26	1:26
土浦市			無投票	
古河市			無投票	
石岡市	石岡市役所本庁舎1階 多目的ホール	20:00	21:08	1:08
結城市	結城市役所	20:00	21:05	1:05
龍ヶ崎市	龍ヶ崎市総合体育館(たつのこアリーナ)	20:00	22:01	2:01
下妻市	下妻市立総合体育館	20:00	21:10	1:10
常総市	水海道総合体育館	20:00	21:04	1:04
常陸太田市	山吹運動公園 市民体育館	20:00	21:02	1:02
高萩市	高萩市総合福祉センター	20:00	20:49	0:49
北茨城市	北茨城市立精華小学校体育館	20:00	20:55	0:55
笠間市			無投票	
取手市	取手勤労青少年体育センター	20:00	21:10	1:10
牛久市	牛久運動公園体育館メインアリーナ	21:00	22:45	1:45
つくば市	市立桜総合体育館	20:20	22:05	1:45
ひたちなか市	ひたちなか市松戸体育館	20:00	21:44	1:44
鹿嶋市	鹿嶋市立カシマスポーツセンター	20:00	21:00	1:00
潮来市	潮来市立中央公民館体育室	20:00	21:00	1:00
守谷市			無投票	
常陸大宮市	常陸大宮市西部総合公園体育館	20:00	21:22	1:22
那珂市	那珂市中央公民館	20:00	21:35	1:35
筑西市	筑西市役所(スピカビル) 地下1階多目的スペース	20:00	21:38	1:38
坂東市			無投票	
稲敷市			無投票	
かすみがうら市	かすみがうら市千代田講堂	20:00	20:50	0:50
桜川市	大和ふれあいセンター「シトラス」	20:00	21:23	1:23
神栖市	かみす防災アリーナ	20:00	21:50	1:50
行方市	行方市立北浦中学校体育館	20:00	21:10	1:10
鉾田市	鉾田市福祉事務所	20:00	20:55	0:55
つくばみらい市	つくばみらい市立伊奈公民館	20:00	20:50	0:50
小美玉市	美野里公民館	20:00	21:30	1:30
茨城町	茨城町立中央公民館大ホール	20:00	20:57	0:57
大洗町	大洗小学校体育館	20:00	21:10	1:10
城里町	コミュニティセンター城里 研修室	20:00	21:15	1:15
東海村	東海村役場	20:00	20:52	0:52
大子町	大子町立中央公民館	20:00	20:43	0:43
美浦村	美浦村中央公民館	20:00	20:36	0:36
阿見町	阿見町立阿見中学校体育館	20:00	20:54	0:54
河内町			無投票	
八千代町	八千代町総合体育館	20:00	21:30	1:30
五霞町			無投票	
境町			無投票	
利根町	利根町役場	20:00	20:34	0:34

イ 開票管理者、開票立会人及び開票事務従事者

市町村名	開票管理者				開票立会人	開票事務従事者			
	開票管理者	職代理者	臨時職務を掌る者	合計		市選管の記	市町村の職員	その他	合計
県計	35	0	0	35	118	496	2,865	22	3,383
水戸市	1	0	0	1	8	12	304	21	337
日立市	1	0	0	1	5	15	197	0	212
土浦市									
古河市									
石岡市	1	0	0	1	3	22	120	0	142
結城市	1	0	0	1	3	31	21	0	52
龍ヶ崎市	1	0	0	1	3	7	86	1	94
下妻市	1	0	0	1	3	37	67	0	104
常総市	1	0	0	1	3	21	111	0	132
常陸太田市	1	0	0	1	3	18	58	0	76
高萩市	1	0	0	1	3	12	44	0	56
北茨城市	1	0	0	1	3	25	106	0	131
笠間市									
取手市	1	0	0	1	3	5	98	0	103
牛久市	1	0	0	1	3	12	82	0	94
つくば市	1	0	0	1	5	34	150	0	184
ひたちなか市	1	0	0	1	3	13	227	0	240
鹿嶋市	1	0	0	1	3	13	57	0	70
潮来市	1	0	0	1	3	16	37	0	53
守谷市									
常陸大宮市	1	0	0	1	3	5	79	0	84
那珂市	1	0	0	1	3	18	114	0	132
筑西市	1	0	0	1	3	21	55	0	76
坂東市									
稲敷市									
かすみがうら市	1	0	0	1	3	13	69	0	82
桜川市	1	0	0	1	3	13	57	0	70
神栖市	1	0	0	1	3	13	99	0	112
行方市	1	0	0	1	3	8	51	0	59
鉾田市	1	0	0	1	3	7	56	0	63
つくばみらい市	1	0	0	1	3	6	70	0	76
小美玉市	1	0	0	1	3	17	71	0	88
茨城町	1	0	0	1	3	11	40	0	51
大洗町	1	0	0	1	3	4	38	0	42
城里町	1	0	0	1	7	11	28	0	39
東海村	1	0	0	1	3	13	56	0	69
大子町	1	0	0	1	3	4	49	0	53
美浦村	1	0	0	1	3	12	43	0	55
阿見町	1	0	0	1	3	6	44	0	50
河内町									
八千代町	1	0	0	1	3	13	29	0	42
五霞町									
境町									
利根町	1	0	0	1	3	8	52	0	60

ウ 開票所に使用した施設

市町村名	施設区分											借上料 を要し た開 票数
	市役所 ・町村 役場	支所・ 出張所	学校(大学・短 期大学・高等 専門学校を除 く)・幼稚園	学校(大学・ 短期大学・ 高等専門 学校)	公会堂	公民館	体育館 (学校の 以外の もの)	集 会 施 会 設	左記以 外の公 共施設	その他	計	
県 計	6	0	4	0	2	5	14	0	4	0	35	1
水戸市	0	0	0	0	0	0	1	0	0	0	1	0
日立市	0	0	0	0	0	0	1	0	0	0	1	1
土浦市												
古河市												
石岡市	1	0	0	0	0	0	0	0	0	0	1	0
結城市	1	0	0	0	0	0	0	0	0	0	1	0
龍ヶ崎市	0	0	0	0	0	0	1	0	0	0	1	0
下妻市	0	0	0	0	0	0	1	0	0	0	1	0
常総市	0	0	0	0	0	0	1	0	0	0	1	0
常陸太田市	0	0	0	0	0	0	1	0	0	0	1	0
高萩市	0	0	0	0	0	0	0	0	1	0	1	0
北茨城市	0	0	1	0	0	0	0	0	0	0	1	0
笠間市												
取手市	0	0	0	0	0	0	1	0	0	0	1	0
牛久市	0	0	0	0	0	0	1	0	0	0	1	0
つくば市	0	0	0	0	0	0	1	0	0	0	1	0
ひたちなか市	0	0	0	0	0	0	1	0	0	0	1	0
鹿嶋市	0	0	0	0	0	0	0	0	1	0	1	0
潮来市	0	0	0	0	0	0	1	0	0	0	1	0
守谷市												
常陸大宮市	0	0	0	0	0	0	1	0	0	0	1	0
那珂市	0	0	0	0	0	1	0	0	0	0	1	0
筑西市	1	0	0	0	0	0	0	0	0	0	1	0
坂東市												
稲敷市												
かすみがうら市	0	0	0	0	1	0	0	0	0	0	1	0
桜川市	0	0	0	0	1	0	0	0	0	0	1	0
神栖市	0	0	0	0	0	0	1	0	0	0	1	0
行方市	0	0	1	0	0	0	0	0	0	0	1	0
鉾田市	1	0	0	0	0	0	0	0	0	0	1	0
つくばみらい市	0	0	0	0	0	1	0	0	0	0	1	0
小美玉市	0	0	0	0	0	1	0	0	0	0	1	0
茨城町	0	0	0	0	0	1	0	0	0	0	1	0
大洗町	0	0	1	0	0	0	0	0	0	0	1	0
城里町	0	0	0	0	0	0	0	0	1	0	1	0
東海村	1	0	0	0	0	0	0	0	0	0	1	0
大子町	0	0	0	0	0	1	0	0	0	0	1	0
美浦村	0	0	0	0	0	0	0	0	1	0	1	0
阿見町	0	0	1	0	0	0	0	0	0	0	1	0
河内町												
八千代町	0	0	0	0	0	0	1	0	0	0	1	0
五霞町												
境町												
利根町	1	0	0	0	0	0	0	0	0	0	1	0

5 選挙運動

(1) ポスター掲示場

市町村名	投票 区数	政 令 基準数	減少数	掲示場 設置数	1千人未満							
					2k㎡未満		2k㎡~4k㎡未満		4k㎡~8k㎡未満		8k㎡以上	
					投票 所数	掲示場 設置数	投票 所数	掲示場 設置数	投票 所数	掲示場 設置数	投票 所数	掲示場 設置数
県 計	1,102	7,887	475	7,412	73	350	148	829	111	661	83	471
水戸市	75	536		536	6	30	9	54	7	49	0	0
日立市	66	465		465	2	10	4	24	5	28	3	22
土浦市												
古河市												
石岡市	52	355	35	320	5	27	10	50	13	71	2	11
結城市	20	145		145	0	0	1	6	1	7	0	0
龍ヶ崎市	25	182		182	1	5	1	6	1	7	0	0
下妻市	31	200		200	7	35	5	30	1	7	0	0
常総市	35	243		243	3	15	6	36	2	14	0	0
常陸太田市	52	376	108	268	3	9	9	34	10	46	16	87
高萩市	24	170	27	143	3	14	1	4	2	9	8	30
北茨城市	33	228	44	184	6	28	5	23	1	5	6	27
笠間市												
取手市	54	342		342	15	77	6	36	2	14	0	0
牛久市	24	171		171	1	5	1	6	1	7	0	0
つくば市	75	545	83	462	2	7	12	56	5	21	0	0
ひたちなか市	48	337		337	2	10	2	12	0	0	1	8
鹿嶋市	22	166	20	146	0	0	1	6	0	0	0	0
潮来市	6	52		52	0	0	0	0	0	0	0	0
守谷市												
常陸大宮市	42	315	41	274	0	0	4	21	11	69	17	114
那珂市	26	187		187	1	5	5	31	3	14	0	0
筑西市	53	372		372	6	30	13	78	2	15	0	0
坂東市												
稲敷市												
かすみがうら市	33	223	6	217	0	0	16	96	4	27	5	35
桜川市	20	171		171	0	0	0	0	0	0	1	8
神栖市	35	264		264	0	0	0	0	2	13	0	0
行方市	21	169		169	1	5	1	6	3	21	0	0
銚田市	21	177		177	0	0	0	0	0	0	0	0
つくばみらい市	17	132		132	0	0	1	6	0	0	0	0
小美玉市	40	272	5	267	3	14	12	69	8	57	0	0
茨城町	24	165		165	1	4	6	37	10	68	1	6
大洗町	11	73		73	2	10	0	0	2	14	0	0
城里町	13	102		102	0	0	1	6	1	7	4	32
東海村	14	100		100	0	0	0	0	0	0	0	0
大子町	35	265	101	164	2	5	1	5	10	44	18	84
美浦村	8	63	3	60	0	0	0	0	0	0	1	7
阿見町	17	125	2	123	0	0	1	6	4	27	0	0
河内町												
八千代町	17	115		115	0	0	9	55	0	0	0	0
五霞町												
境町												
利根町	13	84		84	1	5	5	30	0	0	0	0

1千人以上5千人未満						5千人以上1万人未満				1万人以上			
4k㎡未満		4k㎡~8k㎡未満		8k㎡以上		4k㎡未満		4k㎡以上		4k㎡未満		4k㎡以上	
投票所数	揭示場設置数	投票所数	揭示場設置数	投票所数	揭示場設置数	投票所数	揭示場設置数	投票所数	揭示場設置数	投票所数	揭示場設置数	投票所数	揭示場設置数
404	2,770	161	1,254	78	713	30	233	13	121	0	0	1	10
28	196	8	64	1	9	11	88	4	36	0	0	1	10
46	329	5	43	1	9	0	0	0	0	0	0	0	0
14	101	5	37	3	23	0	0	0	0	0	0	0	0
12	84	6	48	0	0	0	0	0	0	0	0	0	0
17	120	0	0	4	36	1	8	0	0	0	0	0	0
16	112	2	16	0	0	0	0	0	0	0	0	0	0
14	98	10	80	0	0	0	0	0	0	0	0	0	0
5	30	7	47	2	15	0	0	0	0	0	0	0	0
9	77	1	9	0	0	0	0	0	0	0	0	0	0
9	55	4	28	2	18	0	0	0	0	0	0	0	0
31	215	0	0	0	0	0	0	0	0	0	0	0	0
16	112	1	8	1	9	3	24	0	0	0	0	0	0
27	144	16	120	3	31	6	42	4	41	0	0	0	0
37	259	2	16	0	0	4	32	0	0	0	0	0	0
10	58	10	73	1	9	0	0	0	0	0	0	0	0
0	0	2	16	3	27	0	0	1	9	0	0	0	0
5	30	2	13	3	27	0	0	0	0	0	0	0	0
7	49	8	72	1	9	1	7	0	0	0	0	0	0
13	91	13	104	3	27	0	0	3	27	0	0	0	0
5	35	2	16	0	0	1	8	0	0	0	0	0	0
1	7	6	48	12	108	0	0	0	0	0	0	0	0
19	133	11	88	3	30	0	0	0	0	0	0	0	0
1	7	5	40	10	90	0	0	0	0	0	0	0	0
3	16	6	39	12	122	0	0	0	0	0	0	0	0
5	35	6	48	3	27	2	16	0	0	0	0	0	0
12	85	5	42	0	0	0	0	0	0	0	0	0	0
3	21	2	17	1	12	0	0	0	0	0	0	0	0
7	49	0	0	0	0	0	0	0	0	0	0	0	0
2	14	2	16	3	27	0	0	0	0	0	0	0	0
12	84	2	16	0	0	0	0	0	0	0	0	0	0
0	0	1	4	3	22	0	0	0	0	0	0	0	0
3	21	2	15	2	17	0	0	0	0	0	0	0	0
6	42	3	23	1	9	1	8	1	8	0	0	0	0
2	12	6	48	0	0	0	0	0	0	0	0	0	0
7	49	0	0	0	0	0	0	0	0	0	0	0	0

(2) 個人演説会の会場

ア 施設数

市町村名	法第161条第1項第1号の学校及び公民館の数		法第161条第1項第2号の公会堂の数	法第161条第1項第3号の市町村の選挙管理委員会の指定した施設の数					合計
	学校	公民館	公会堂	社寺	農業協同組合	商工会議所	その他	計	
県計	648	164	36	0	0	0	163	163	1,011
水戸市	48	0	0	0	0	0	34	34	82
日立市	36	0	0	0	0	0	6	6	42
土浦市									
古河市									
石岡市	28	15	0	0	0	0	0	0	43
結城市	12	1	1	0	0	0	8	8	22
龍ヶ崎市	33	0	1	0	0	0	13	13	47
下妻市	12	3	0	0	0	0	8	8	23
常総市	14	12	0	0	0	0	7	7	33
常陸太田市	26	11	5	0	0	0	0	0	42
高萩市	9	15	1	0	0	0	12	12	37
北茨城市	14	9	1	0	0	0	4	4	28
笠間市									
取手市	50	15	2	0	0	0	0	0	67
牛久市	13	0	5	0	0	0	0	0	18
つくば市	51	17	0	0	0	0	1	1	69
ひたちなか市	44	0	0	0	0	0	34	34	78
鹿嶋市	32	11	1	0	0	0	0	0	44
潮来市	9	6	0	0	0	0	0	0	15
守谷市									
常陸大宮市	17	1	1	0	0	0	0	0	19
那珂市	14	1	0	0	0	0	3	3	18
筑西市	27	14	4	0	0	0	0	0	45
坂東市									
稲敷市									
かすみがうら市	7	2	1	0	0	0	0	0	10
桜川市	13	1	2	0	0	0	1	1	17
神栖市	22	4	6	0	0	0	0	0	32
行方市	7	3	0	0	0	0	0	0	10
銚田市	18	3	0	0	0	0	0	0	21
つくばみらい市	20	5	1	0	0	0	5	5	31
小美玉市	9	3	3	0	0	0	0	0	15
茨城町	7	1	0	0	0	0	0	0	8
大洗町	4	1	0	0	0	0	0	0	5
城里町	7	3	0	0	0	0	0	0	10
東海村	8	1	1	0	0	0	7	7	17
大子町	10	1	0	0	0	0	14	14	25
美浦村	4	1	0	0	0	0	0	0	5
阿見町	10	3	0	0	0	0	4	4	17
河内町									
八千代町	8	1	0	0	0	0	1	1	10
五霞町									
境町									
利根町	5	0	0	0	0	0	1	1	6

イ 施設使用回数

市町村名	法第161条第1項第1号の学校及び公民館		法第161条第1項第2号の公会堂		法第161条第1項第3号の市町村の選挙管理委員会の指定した施設		合 計	
	公費負担	候補者負担	公費負担	候補者負担	公費負担	候補者負担	公費負担	候補者負担
県 計	3	0	1	0	3	0	7	0
水 戸 市	0	0	0	0	3	0	3	0
日 立 市	0	0	0	0	0	0	0	0
土 浦 市								
古 河 市								
石 岡 市	0	0	0	0	0	0	0	0
結 城 市	0	0	0	0	0	0	0	0
龍 ヶ 崎 市	0	0	0	0	0	0	0	0
下 妻 市	0	0	0	0	0	0	0	0
常 総 市	0	0	0	0	0	0	0	0
常 陸 太 田 市	0	0	0	0	0	0	0	0
高 萩 市	0	0	0	0	0	0	0	0
北 茨 城 市	0	0	0	0	0	0	0	0
笠 間 市								
取 手 市	0	0	0	0	0	0	0	0
牛 久 市	0	0	0	0	0	0	0	0
つ く ば 市	0	0	0	0	0	0	0	0
ひ たち な か 市	0	0	0	0	0	0	0	0
鹿 嶋 市	0	0	0	0	0	0	0	0
潮 来 市	0	0	0	0	0	0	0	0
守 谷 市								
常 陸 大 宮 市	0	0	0	0	0	0	0	0
那 珂 市	0	0	0	0	0	0	0	0
筑 西 市	0	0	0	0	0	0	0	0
坂 東 市								
稲 敷 市								
か す み が う ら 市	1	0	0	0	0	0	1	0
桜 川 市	0	0	0	0	0	0	0	0
神 栖 市	0	0	0	0	0	0	0	0
行 方 市	0	0	0	0	0	0	0	0
鉾 田 市	0	0	0	0	0	0	0	0
つ く ば み ら い 市	0	0	0	0	0	0	0	0
小 美 玉 市	0	0	0	0	0	0	0	0
茨 城 町	2	0	0	0	0	0	2	0
大 洗 町	0	0	0	0	0	0	0	0
城 里 町	0	0	0	0	0	0	0	0
東 海 村	0	0	1	0	0	0	1	0
大 子 町	0	0	0	0	0	0	0	0
美 浦 村	0	0	0	0	0	0	0	0
阿 見 町	0	0	0	0	0	0	0	0
河 内 町								
八 千 代 町	0	0	0	0	0	0	0	0
五 霞 町								
境 町								
利 根 町	0	0	0	0	0	0	0	0

(3) 公営限度額

ア 選挙運動用自動車の使用

① 一般運送契約	●各日につき64,500円 64,500円×9日=580,500円
② その他の契約	
ア自動車借入れ契約	●各日につき16,100円 16,100円×9日=144,900円
イ燃料供給の契約	7,700円×9日=69,300円
ウ運転手雇用の契約	●各日につき12,500円 12,500円×9日=112,500円

イ ポスターの作成

選挙区名	ポスター 掲示場数	1枚の作成 単価の限度額	限度額 (1枚の作成単価の限度額×ポスター掲示場数×2)
水戸市・城里町	638	927	1,182,852
日立市	465	1,222	1,136,460
土浦市	340	1,472	1,000,960
古河市	391	1,351	1,056,482
石岡市	320	1,530	979,200
結城市	145	2,723	789,670
龍ヶ崎市・利根町	266	1,731	920,892
下妻市	200	2,123	849,200
常総市・八千代町	358	1,425	1,020,300
常陸太田市・大子町	432	1,274	1,100,736
高萩市・北茨城市	327	1,509	986,886
笠間市	316	1,543	975,176
取手市	342	1,467	1,003,428
牛久市	171	2,391	817,722
つくば市	462	1,226	1,132,824
ひたちなか市	337	1,480	997,520
鹿嶋市	146	2,708	790,736
潮来市・行方市	221	1,973	872,066
守谷市	144	2,738	788,544
常陸大宮市	274	1,696	929,408
那珂市	187	2,233	835,142
筑西市	372	1,392	1,035,648
坂東市・五霞町・境町	395	1,342	1,060,180
稲敷市・河内町	239	1,865	891,470
かすみがうら市	217	1,999	867,566
桜川市	171	2,391	817,722
神栖市	264	1,740	918,720
鉾田市・大洗町・茨城町	415	1,304	1,082,320
つくばみらい市	132	2,938	775,632
小美玉市	267	1,726	921,684
東海村	100	3,704	740,800
美浦村・阿見町	183	2,270	830,820
計	9,237	—	—

ウ ビラの作成

選挙区名	ビラ作製枚数	1枚の作成 単価の限度額	限度額 (1枚の作成単価の限度額×16,000枚)
全選挙区	16,000	7.73	123,680

(1)

令和4年12月11日
執 行

茨城県議会議員一般選挙選挙公報

茨 城 県 選 挙
管 理 委 員 会

水戸市・城里町選挙区

- 支えあう社会を
- 非正規労働者の雇用安定と待遇改善
- 自分らしく生きられる社会を
- セクシュアル・マイノリティの人権尊重
- 地域力を生かした地域の活性化
- 従前力を活かした産業・観光創出
- 誰でも受けられる医療・介護・保育を
- 医師・介護・保育労働者の待遇改善
- 東海第二原発の再稼働反対
- 立憲民主党の雇用確保と地域振興

水戸っぽの
本拠地に行こう！

つながる
たまさか
LINE公式

Twitter
@jamitama

立憲民主党 プロフィール 1971年11月 水戸市本郷生まれ。法政大、水戸二中、早稲田、茨城大学文学部、同大学法文学部研究科修士課程修了。労働組合勤務を経て、2005年4月 水戸市議選で初当選（3期）、2019年12月 茨城県議選（水戸市・城里町区）で初当選（1期）。現在、立憲民主党茨城県副幹事長。趣味は、カラオケ・スキー・読書。



たまき ゆきたか
玉造順一
立憲民主党公認

あたたかく、
優しい県政へ。

「切り詰められるのは食費だけなんです」、その話をお聞きしたとき、母の苦勞を思い出した。誰もが健康で、安定した暮らしの中にいる訳ではない。誰もが年を取り、病気に罹る。仕事に就けない時もある。誰もがマイノリティになり、当事者になる。困難に直面した時、たったひとりで乗り越えたい現実。を抱え込んではいけません。問題は、あなたではなく、社会や政治の方にある。「支え合う、助け合う地域をつくる」。私たちが目指す地域社会、この基本は曲げられない。

20年以上にわたり、景政に携わった私の経験と実績には、すべてに人との聲が、ビジョン、そして信念があります。持つ力を総動員し、「茨城を、前へ」と突き進め、次世代に「確かな行動力」を繋げたい。それが私の使命だと確信しています。

生活政治を貫きます。
皆様の「声」に真正面から向き合い、市民・町民に「番近い政治」を。

茨城を、前へ。水戸・城里 県央圏が、主役。

未来の茨城をつくる 〈教育と子育て〉 幼児教育から始まる「人権力」向上を目標として。	世界を牽引する力を 〈産業地帯・茨城へ〉 水産物産物産物の振興と、「スマート農業」の導入促進。	科学力でブランド化 〈科学技術集積〉 科学技術の集積で世界に向けたブランド化を。	人材不足の解消から 〈医療の充実〉 地域包括ケアの構築、調剤サービスの向上を図る。
---	--	---	--

川津たかし 地 域 開発部長 10月14日現在
2人、4人、6人、8人、10人、12人、14人、16人、18人、20人、22人、24人、26人、28人、30人、32人、34人、36人、38人、40人、42人、44人、46人、48人、50人、52人、54人、56人、58人、60人、62人、64人、66人、68人、70人、72人、74人、76人、78人、80人、82人、84人、86人、88人、90人、92人、94人、96人、98人、100人、102人、104人、106人、108人、110人、112人、114人、116人、118人、120人、122人、124人、126人、128人、130人、132人、134人、136人、138人、140人、142人、144人、146人、148人、150人、152人、154人、156人、158人、160人、162人、164人、166人、168人、170人、172人、174人、176人、178人、180人、182人、184人、186人、188人、190人、192人、194人、196人、198人、200人、202人、204人、206人、208人、210人、212人、214人、216人、218人、220人、222人、224人、226人、228人、230人、232人、234人、236人、238人、240人、242人、244人、246人、248人、250人、252人、254人、256人、258人、260人、262人、264人、266人、268人、270人、272人、274人、276人、278人、280人、282人、284人、286人、288人、290人、292人、294人、296人、298人、300人、302人、304人、306人、308人、310人、312人、314人、316人、318人、320人、322人、324人、326人、328人、330人、332人、334人、336人、338人、340人、342人、344人、346人、348人、350人、352人、354人、356人、358人、360人、362人、364人、366人、368人、370人、372人、374人、376人、378人、380人、382人、384人、386人、388人、390人、392人、394人、396人、398人、400人、402人、404人、406人、408人、410人、412人、414人、416人、418人、420人、422人、424人、426人、428人、430人、432人、434人、436人、438人、440人、442人、444人、446人、448人、450人、452人、454人、456人、458人、460人、462人、464人、466人、468人、470人、472人、474人、476人、478人、480人、482人、484人、486人、488人、490人、492人、494人、496人、498人、500人、502人、504人、506人、508人、510人、512人、514人、516人、518人、520人、522人、524人、526人、528人、530人、532人、534人、536人、538人、540人、542人、544人、546人、548人、550人、552人、554人、556人、558人、560人、562人、564人、566人、568人、570人、572人、574人、576人、578人、580人、582人、584人、586人、588人、590人、592人、594人、596人、598人、600人、602人、604人、606人、608人、610人、612人、614人、616人、618人、620人、622人、624人、626人、628人、630人、632人、634人、636人、638人、640人、642人、644人、646人、648人、650人、652人、654人、656人、658人、660人、662人、664人、666人、668人、670人、672人、674人、676人、678人、680人、682人、684人、686人、688人、690人、692人、694人、696人、698人、700人、702人、704人、706人、708人、710人、712人、714人、716人、718人、720人、722人、724人、726人、728人、730人、732人、734人、736人、738人、740人、742人、744人、746人、748人、750人、752人、754人、756人、758人、760人、762人、764人、766人、768人、770人、772人、774人、776人、778人、780人、782人、784人、786人、788人、790人、792人、794人、796人、798人、800人、802人、804人、806人、808人、810人、812人、814人、816人、818人、820人、822人、824人、826人、828人、830人、832人、834人、836人、838人、840人、842人、844人、846人、848人、850人、852人、854人、856人、858人、860人、862人、864人、866人、868人、870人、872人、874人、876人、878人、880人、882人、884人、886人、888人、890人、892人、894人、896人、898人、900人、902人、904人、906人、908人、910人、912人、914人、916人、918人、920人、922人、924人、926人、928人、930人、932人、934人、936人、938人、940人、942人、944人、946人、948人、950人、952人、954人、956人、958人、960人、962人、964人、966人、968人、970人、972人、974人、976人、978人、980人、982人、984人、986人、988人、990人、992人、994人、996人、998人、1000人、1002人、1004人、1006人、1008人、1010人、1012人、1014人、1016人、1018人、1020人、1022人、1024人、1026人、1028人、1030人、1032人、1034人、1036人、1038人、1040人、1042人、1044人、1046人、1048人、1050人、1052人、1054人、1056人、1058人、1060人、1062人、1064人、1066人、1068人、1070人、1072人、1074人、1076人、1078人、1080人、1082人、1084人、1086人、1088人、1090人、1092人、1094人、1096人、1098人、1100人、1102人、1104人、1106人、1108人、1110人、1112人、1114人、1116人、1118人、1120人、1122人、1124人、1126人、1128人、1130人、1132人、1134人、1136人、1138人、1140人、1142人、1144人、1146人、1148人、1150人、1152人、1154人、1156人、1158人、1160人、1162人、1164人、1166人、1168人、1170人、1172人、1174人、1176人、1178人、1180人、1182人、1184人、1186人、1188人、1190人、1192人、1194人、1196人、1198人、1200人、1202人、1204人、1206人、1208人、1210人、1212人、1214人、1216人、1218人、1220人、1222人、1224人、1226人、1228人、1230人、1232人、1234人、1236人、1238人、1240人、1242人、1244人、1246人、1248人、1250人、1252人、1254人、1256人、1258人、1260人、1262人、1264人、1266人、1268人、1270人、1272人、1274人、1276人、1278人、1280人、1282人、1284人、1286人、1288人、1290人、1292人、1294人、1296人、1298人、1300人、1302人、1304人、1306人、1308人、1310人、1312人、1314人、1316人、1318人、1320人、1322人、1324人、1326人、1328人、1330人、1332人、1334人、1336人、1338人、1340人、1342人、1344人、1346人、1348人、1350人、1352人、1354人、1356人、1358人、1360人、1362人、1364人、1366人、1368人、1370人、1372人、1374人、1376人、1378人、1380人、1382人、1384人、1386人、1388人、1390人、1392人、1394人、1396人、1398人、1400人、1402人、1404人、1406人、1408人、1410人、1412人、1414人、1416人、1418人、1420人、1422人、1424人、1426人、1428人、1430人、1432人、1434人、1436人、1438人、1440人、1442人、1444人、1446人、1448人、1450人、1452人、1454人、1456人、1458人、1460人、1462人、1464人、1466人、1468人、1470人、1472人、1474人、1476人、1478人、1480人、1482人、1484人、1486人、1488人、1490人、1492人、1494人、1496人、1498人、1500人、1502人、1504人、1506人、1508人、1510人、1512人、1514人、1516人、1518人、1520人、1522人、1524人、1526人、1528人、1530人、1532人、1534人、1536人、1538人、1540人、1542人、1544人、1546人、1548人、1550人、1552人、1554人、1556人、1558人、1560人、1562人、1564人、1566人、1568人、1570人、1572人、1574人、1576人、1578人、1580人、1582人、1584人、1586人、1588人、1590人、1592人、1594人、1596人、1598人、1600人、1602人、1604人、1606人、1608人、1610人、1612人、1614人、1616人、1618人、1620人、1622人、1624人、1626人、1628人、1630人、1632人、1634人、1636人、1638人、1640人、1642人、1644人、1646人、1648人、1650人、1652人、1654人、1656人、1658人、1660人、1662人、1664人、1666人、1668人、1670人、1672人、1674人、1676人、1678人、1680人、1682人、1684人、1686人、1688人、1690人、1692人、1694人、1696人、1698人、1700人、1702人、1704人、1706人、1708人、1710人、1712人、1714人、1716人、1718人、1720人、1722人、1724人、1726人、1728人、1730人、1732人、1734人、1736人、1738人、1740人、1742人、1744人、1746人、1748人、1750人、1752人、1754人、1756人、1758人、1760人、1762人、1764人、1766人、1768人、1770人、1772人、1774人、1776人、1778人、1780人、1782人、1784人、1786人、1788人、1790人、1792人、1794人、1796人、1798人、1800人、1802人、1804人、1806人、1808人、1810人、1812人、1814人、1816人、1818人、1820人、1822人、1824人、1826人、1828人、1830人、1832人、1834人、1836人、1838人、1840人、1842人、1844人、1846人、1848人、1850人、1852人、1854人、1856人、1858人、1860人、1862人、1864人、1866人、1868人、1870人、1872人、1874人、1876人、1878人、1880人、1882人、1884人、1886人、1888人、1890人、1892人、1894人、1896人、1898人、1900人、1902人、1904人、1906人、1908人、1910人、1912人、1914人、1916人、1918人、1920人、1922人、1924人、1926人、1928人、1930人、1932人、1934人、1936人、1938人、1940人、1942人、1944人、1946人、1948人、1950人、1952人、1954人、1956人、1958人、1960人、1962人、1964人、1966人、1968人、1970人、1972人、1974人、1976人、1978人、1980人、1982人、1984人、1986人、1988人、1990人、1992人、1994人、1996人、1998人、2000人、2002人、2004人、2006人、2008人、2010人、2012人、2014人、2016人、2018人、2020人、2022人、2024人、2026人、2028人、2030人、2032人、2034人、2036人、2038人、2040人、2042人、2044人、2046人、2048人、2050人、2052人、2054人、2056人、2058人、2060人、2062人、2064人、2066人、2068人、2070人、2072人、2074人、2076人、2078人、2080人、2082人、2084人、2086人、2088人、2090人、2092人、2094人、2096人、2098人、2100人、2102人、2104人、2106人、2108人、2110人、2112人、2114人、2116人、2118人、2120人、2122人、2124人、2126人、2128人、2130人、2132人、2134人、2136人、2138人、2140人、2142人、2144人、2146人、2148人、2150人、2152人、2154人、2156人、2158人、2160人、2162人、2164人、2166人、2168人、2170人、2172人、2174人、2176人、2178人、2180人、2182人、2184人、2186人、2188人、2190人、2192人、2194人、2196人、2198人、2200人、2202人、2204人、2206人、2208人、2210人、2212人、2214人、2216人、2218人、2220人、2222人、2224人、2226人、2228人、2230人、2232人、2234人、2236人、2238人、2240人、2242人、2244人、2246人、2248人、2250人、2252人、2254人、2256人、2258人、2260人、2262人、2264人、2266人、2268人、2270人、2272人、2274人、2276人、2278人、2280人、2282人、2284人、2286人、2288人、2290人、2292人、2294人、2296人、2298人、2300人、2302人、2304人、2306人、2308人、2310人、2312人、2314人、2316人、2318人、2320人、2322人、2324人、2326人、2328人、2330人、2332人、2334人、2336人、2338人、2340人、2342人、2344人、2346人、2348人、2350人、2352人、2354人、2356人、2358人、2360人、2362人、2364人、2366人、2368人、2370人、2372人、2374人、2376人、2378人、2380人、2382人、2384人、2386人、2388人、2390人、2392人、2394人、2396人、2398人、2400人、2402人、2404人、2406人、2408人、2410人、2412人、2414人、2416人、2418人、2420人、2422人、2424人、2426人、2428人、2430人、2432人、2434人、2436人、2438人、2440人、2442人、2444人、2446人、2448人、2450人、2452人、2454人、2456人、2458人、2460人、2462人、2464人、2466人、2468人、2470人、2472人、2474人、2476人、2478人、2480人、2482人、2484人、2486人、2488人、2490人、2492人、2494人、2496人、2498人、2500人、2502人、2504人、2506人、2508人、2510人、2512人、2514人、2516人、2518人、2520人、2522人、2524人、2526人、2528人、2530人、2532人、2534人、2536人、2538人、2540人、2542人、2544人、2546人、2548人、2550人、2552人、2554人、2556人、2558人、2560人、2562人、2564人、2566人、2568人、2570人、2572人、2574人、2576人、2578人、2580人、2582人、2584人、2586人、2588人、2590人、2592人、2594人、2596人、2598人、2600人、2602人、2604人、2606人、2608人、2610人、2612人、2614人、2616人、2618人、2620人、2622人、2624人、2626人、2628人、2630人、2632人、2634人、2636人、2638人、2640人、2642人、2644人、2646人、2648人、2650人、2652人、2654人、2656人、2658人、2660人、2662人、2664人、2666人、2668人、2670人、2672人、2674人、2676人、2678人、2680人、2682人、2684人、2686人、2688人、2690人、2692人、2694人、2696人、2698人、2700人、2702人、2704人、2706人、2708人、2710人、2712人、2714人、2716人、2718人、2720人、2722人、2724人、2726人、2728人、2730人、2732人、2734人、2736人、2738人、2740人、2742人、2744人、2746人、2748人、2750人、2752人、2754人、2756人、2758人、2760人、2762人、2764人、2766人、2768人、2770人、2772人、2774人、2776人、2778人、2780人、2782人、2784人、2786人、2788人、2790人、2792人、2794人、2796人、2798人、2800人、2802人、2804人、2806人、2808人、2810人、2812人、2814人、2816人、2818人、2820人、2822人、2824人、2826人、2828人、2830人、2832人、2834人、2836人、2838人、2840人、2842人、2844人、2846人、2848人、2850人、2852人、2854人、2856人、2858人、2860人、2862人、2864人、2866人、2868人、2870人、2872人、2874人、2876人、2878人、2880人、2882人、2884人、2886人、2888人、2890人、2892人、2894人、2896人、2898人、2900人、2902人、2904人、2906人、2908人、2910人、2912人、2914人、2916人、2918人、2920人、2922人、2924人、2926人、2928人、2930人、2932人、2934人、2936人、2938人、2940人、2942人、2944人、2946人、2948人、2950人、2952人、2954人、2956人、2958人、2960人、2962人、2964人、2966人、2968人、2970人、2972人、2974人、2976人、2978人、2980人、2982人、2984人、2986人、2988人、2990人、2992人、2994人、2996人、2998人、3000人、3002人、3004人、3006人、3008人、3010人、3012人、3014人、3016人、3018人、3020人、3022人、3024人、3026人、3028人、3030人、3032人、3034人、3036人、3038人、3040人、3042人、3044人、3046人、3048人、3050人、3052人、3054人、3056人、3058人、3060人、3062人、3064人、3066人、3068人、3070人、3072人、3074人、3076人、3078人、3080人、3082人、3084人、3086人、3088人、3090人、3092人、3094人、3096人、3098人、3100人、3102人、3104人、3106人、3108人、3110人、3112人、3114人、3116人、3118人、3120人、3122人、3124人、3126人、3128人、3130人、3132人、3134人、3136人、3138人、3140人、3142人、3144人、3146人、3148人、3150人、3152人、3154人、3156人、3158人、3160人、3162人、3164人、3166人、3168人、3170人、3172人、3174人、3176人、3178人、3180人、3182人、3184人、3186人、3188人、3190人、3192人、3194人、3196人、3198人、3200人、3202人、3204人、3206人、3208人、3210人、3212人、3214人、3216人、3218人、3220人、3222人、3224人、3226人、3228人、3230人、3232人、3234人、3236人、3238人、3240人、3242人、3244人、3246人、3248人、3250人、3252人、3254人、3256人、3258人、3260人、3262人、3264人、3266人、3268人、3270人、3272人、3274人、3276人、3278人、3280人、3282人、3284人、3286人、3288人、3290人、3292人、3294人、3296人、3298人、3300人、3302人、3304人、3306人、3308人、3310人、3312人、3314人、3316人、3318人、3320人、3322人、3324人、3326人、3328人、3330人、3332人、3334人、3336人、3338人、3340人、3342人、3344人、3346人、3348人、3350人、3352人、3354人、3356人、3358人、3360人、3362人、3364人、3366人、3368人、3370人、3372人、3374人、3376人、3378人、3380人、3382人、3384人、3386人、3388人、3390人、3392人、3394人、3396人、3398人、3400人、3402人、3404人、3406人、3408人、3410人、3412人、3414人、3416人、3418人、3420人、3422人、3424人、3426人、3428人、3430人、3432人、3434人、3436人、3438人、3440人、3442人、3444人、3446人、3448人、3450人、3452人、3454人、3456人、3458人、3460人、3462人、3464人、3466人、3468人、3470人、3472人、3474人、3476人、3478人、3480人、3482人、3484人、3486人、3488人、3490人、3492人、3494人、3496人、3498人、3500人、3502人、3504人、3506人、3508人、3510人、3512人、3514人、3516人、3518人、3520人、3522人、3524人、3526人、3528人、3530人、3532人、3534人、3536人、3538人、3540人、3542人、3544人、3546人、3548人、3550人、3552人、3554人、3556人、3558人、3560人、3562人、3564人、3566人、3568人、3570人、3572人、3574人、3576人、3578人、3580人、3582人、3584人、3586人、3588人、3590人、3592人、3594人、3596人、3598人、3600人、3602人、3604人、3606人、3608人、3610人、3612人、3614人、3616人、3618人、3620人、3622人、3624人、3626人、3628人、3630人、3632人、3634人、3636人、3638人、3640人、3642人、3644人、3646人、3648人、3650人、3652人、3654人、3656人、3658人、3660人、3662人、3664人、3666人、3668人、3670人、3672人、3674人、3676人、3678人、3680人、3682人、3684人、3686人、3688人、3690人、3692人、3694人、3696人、3698人、3700人、3702人、3704人、3706人、3708人、3710人、3712人、3714人、3716人、3718人、3720人、3722人、3724人、3726人、3728人、3730人、3732人、3734人、3736人、3738人、3740人、3742人、3744人、3746人、3748人、3750人、3752人、3754人、3756人、3758人、3760人、3762人、3764人、3766人、3768人、3770人、3772人、3774人、3776人、3778人、3780人、3782人、3784人、3786人、3788人、3790人、3792人、3794人、3796人、3798人、3800人、3802人、3804人、3806人、3808人、3810人、3812人、3814人、3816人、3818人、3820人、3822人、3824人、3826人、3828人、3830人、3832人、3834人、3836人、3838人、38

令和4年12月11日
執行

茨城県議会議員一般選挙選挙公報

茨城県選挙
管理委員会

水戸市・城里町選挙区

県央地域発展へ広域連携を推進！



きもと
信太郎

1. いばらき県央地域連携中核都市圏ビジョンの推進で広域的な発展と政策効果を深化させます！
2. 産業官連携を強化し、街をフィールドにした多様な社会実装を推進します！
3. デジタル社会・経済へのインフラ整備の加速で「デジタル田園都市国家構想」を実現させます！
4. SDGsの取り組みや自然環境と調和した街づくりで循環型社会のさらなる深化を推進します！
5. 地域医療現場の老朽化対策とデジタル化を推進し働きやすく、利用しやすい環境へと更新します！
6. 福祉業界で働く方へのさらなる支援や自治体間連携で地方福祉の充実・発展に貢献します！
7. 既存産業の機能強化と新産業の創生・育成など起業や産業の育成・支援を強化します！
8. 中小零細農家や新規就農者への支援の多様化で次世代に繋がる農業・農村のビジョン構築をします！
9. 教育の多様化と学生が集うエリア構築の推進で現実的かつ実践的な人材育成を充実させます！
10. 郷土史研究や勉強会の支援強化と調和がとれた整備で郷土愛に溢れる歴史街づくりを推進します！

持続可能な地域社会の構築

政策提言の詳細はHPをご覧ください。各種SNSでも発信しています。



こいずみ 小泉こうじ

プロフィール
1981年 水戸市生まれ、14歳
1994年 水戸市立 蓮葉小学校 卒業(サッカー部・ダンス部)
1997年 水戸市立 東江中学校 卒業(サッカー部員、総務部副部長)
2002年 水戸市立 中央高等学校 卒業(水戸市陸上競技部)
2004年 茨城県立水戸第一高等学校 卒業(陸上競技部)
2007年 茨城県立水戸第一高等学校 卒業(陸上競技部)
2009年 茨城県立水戸第一高等学校 卒業(陸上競技部)
2011年 茨城県立水戸第一高等学校 卒業(陸上競技部)
2013年 茨城県立水戸第一高等学校 卒業(陸上競技部)
2015年 茨城県立水戸第一高等学校 卒業(陸上競技部)
2017年 茨城県立水戸第一高等学校 卒業(陸上競技部)
2019年 茨城県立水戸第一高等学校 卒業(陸上競技部)
2021年 茨城県立水戸第一高等学校 卒業(陸上競技部)
2023年 茨城県立水戸第一高等学校 卒業(陸上競技部)

小泉こうじ 担当 mito10.jp

経歴
茨城県立水戸第一高等学校 卒業(陸上競技部)
2011年 水戸市議会議員、副議長(2期2選)
2015年 水戸市議会議員、副議長(2期2選)
2019年 水戸市議会議員、副議長(2期2選)
2023年 水戸市議会議員、副議長(2期2選)
2027年 水戸市議会議員、副議長(2期2選)
2031年 水戸市議会議員、副議長(2期2選)
2035年 水戸市議会議員、副議長(2期2選)
2039年 水戸市議会議員、副議長(2期2選)
2043年 水戸市議会議員、副議長(2期2選)
2047年 水戸市議会議員、副議長(2期2選)
2051年 水戸市議会議員、副議長(2期2選)
2055年 水戸市議会議員、副議長(2期2選)
2059年 水戸市議会議員、副議長(2期2選)
2063年 水戸市議会議員、副議長(2期2選)
2067年 水戸市議会議員、副議長(2期2選)
2071年 水戸市議会議員、副議長(2期2選)
2075年 水戸市議会議員、副議長(2期2選)
2079年 水戸市議会議員、副議長(2期2選)
2083年 水戸市議会議員、副議長(2期2選)
2087年 水戸市議会議員、副議長(2期2選)
2091年 水戸市議会議員、副議長(2期2選)
2095年 水戸市議会議員、副議長(2期2選)
2099年 水戸市議会議員、副議長(2期2選)



こいずみ
小泉こうじ
無所属
40歳

水戸市・城里町から茨城を元気に!!

0歳の赤ちゃんから100歳のおばあちゃんまで、誰もが自分らしく笑顔になれる社会へ

01. 健康でいきいきと暮らせる医療福祉
コロナ対策をベースに置きながら、疫学や介護に関わる方々が働きやすい環境を創出し、長く働き、人活を楽しめる「健康寿命」を伸ばせるよう取り組んでいます。
02. 経済苦境に負けない、輝ける地域へ
コロナ禍の上昇インフレ等が重なり、苦境に陥っている企業が増えています。持続可能な産業や戦略的観光などを中心に、産業の裾野拡大を推進しています。
03. 災害に強い、安心安全なまちづくり
台風による郡内河川の氾濫などは想定を超え、未然に防げる対策、必要なハードの部分は、現場の声を聞きながら整備を進めています。

地元・茨城のため、
粉砕身働かせていただきます!

04. スポーツや芸術、アートを楽しめる地域へ
素晴らしい自然環境に恵まれている茨城県。自然美・弘前城などの歴史文化遺産、水戸芸術館やフラワーパークのようなアートや芸術を更に盛り上げ、茨城県の魅力向上に貢献します。
05. 1人ひとりに合わせた新しい人材教育
郷土愛を育む教育、地域から世界で活躍できる人材にはキャリア教育、課外活動などで茨城の魅力を伝える教育、教育支援も拡充します。

大関修右 プロフィール

- 昭和二十六年生まれ
- 麻生グループ会長
- 自然エネルギー研究会 代表理事 工学博士
- 一般社団法人 日本文化振興会 副会長
- 一般社団法人 新日本美術院(新展院) 会長
- スリランカ共和国 観光大使
- 社団法人 日本スリランカ国際文化協会 会長
- 内閣府 議員補佐
- 水戸市 市会 議員
- 大塚 茨城県 議員

備えあれば憂いなし

私大関修右は、政治活動三十五年の経験を活かし、この地域を暮らし良い地域にしたいと日々考えております。

今の茨城県は多くの問題を抱えています。福祉、教育、経済は当然の課題であります。第一は皆様の命を守る事です。

ロシアのウクライナ侵攻、北朝鮮のミサイル発射、台湾問題と日本周辺において、いつ有事が起こっても不思議ではありません。

聞くところによると諸外国では、当たり前のようにシエルターが地域に設置されています。そこで私の案は大型店舗等と行政が提携しシエルターを作るべきと考えます。市民の皆様命を第一との考えからです。

地盤、組織を持たない一個人ではありませんが皆様のご意見をお聞きし住民不在の政治に改革のメスを入れ、政治家としての務めを果たしていきます。



大関修右
しゅうこう

地域の声を県政へ!!

この選挙公報は、候補者から提出された原稿をそのまま転載したものです。

令和4年12月11日
執行

茨城県議会議員一般選挙選挙公報

茨城県選挙
管理委員会

水戸市・城里町選挙区

全国8位の茨城県の財政力いかして

子育て、しごと、老後に希望を

大型開発優先、保健所削減、医療は全国最低クラスの県政を、自民党多数の「オール与党」県議会がおとすとしています。
江尻かなは、自民党中心の政治を変え、全国8位の財政力で、県民のくらしを支え「東海第2原発ストップ」へ全力をあげます。

東海第2原発 ストップ

日本一安く、地産も多量、経費計画も不可能、省工率と再工率並及で別感危機打開。

子育て支援
3つのゼロを

県と市町村で分担して
給食費ゼロ
3つのゼロは歳予算の1.1%でできます

18歳まで
**医療費・
国保税ゼロ**

0-2歳まで
**保育料
ゼロ** (県と市町村
分担)

男女賃金格差をなくす
ジェンダー平等

高齢者に安心

デマンドタクシー
地方交通に補助
◎補聴器購入に補助◎介護保険の負担軽減

いのちを守る

**医療・保健所体制の
強化** ◎医療・介護・保育など
ケア労働者の待遇改善

物産高

中小企業を支援して
最低賃金1500円
◎消費税率5%緊急減税、インボイス中止
◎食料自給率向上、東茨産業守る

統一協会癒着、「死刑にハンコ」、政治とカネ…

岸田自公政権ノーの1票は江尻かなへ

国民の怒りが岸田政権を追い詰めています。
国のひどい政治に立ち向かい、岸田政権打倒へ
全力をあげる江尻かなへ1票を託してください。



◎事務所/水戸市白旗3-13-8 029-221-7441 ◎電話/1073年生、筑波大学卒、専小学校PTA会長、ひばり保育園父母会会長など担任、市議3期、県議2期、水戸市平塚町在住、家族は夫、2男1女。



日本共産党
江尻
かな



岡田広前参議院議員秘書(約20年)の 政治経験を活かして、がんばります。

- ・豊かに実感できる茨城県へ
・質の高い雇用創出、新しい産業の育成と中小企業への支援
・強い森林水産と美しく住みやすい山田村の実現
・持続可能な未来のある観光の実現
・当選世代のための自然環境の保全再生
- ・次世代を担う人材育成
・ICT(情報通信技術)を活用した教育環境
・子育てしやすい環境整備
・学び文化スポーツ交流など子ども文化の再生
・一人一人が自信を持って輝ける社会
- ・安心・安全な社会の実現
・県民の命を守る地域保健医療福祉
・健康寿命(日本一)を回復
・障害のある人を暮らしやすい社会
・災害・危機に強い社会
- ・夢・希望があふれる社会
・茨城から世界へ発信

ぐんじ 眞人プロフィール

1980年田口文明長男として
生まれる 42歳

- ・茨城大学教育学部附属中学校
- ・私立水城高校
- ・日本大学法学部 卒業
- ・岡田広前参議院議員秘書 (約20年)

趣味 ギター・読書・散歩





ぐんじ
まさひと
眞人
42歳

茨城県議会議員一般選挙

投票日 **12月11日**

- 選挙管理委員会では、安心して投票できるよう、投票所内における新型コロナウイルス感染症対策に取り組んでいます。
- 投票所にお越しの際は、新型コロナウイルス感染症対策(マスクの着用、岡田の方との距離の確保など)にご協力をお願いします。
- 投票日の当日、仕事や旅行などで、投票に行けない方は、即日前投票制度をご利用ください。
(詳しくは、お住まいの市町村の選挙管理委員会までお問い合わせください。)

期日前投票期間 **12月3日(土)~12月10日(土)**

(一部の期日前投票所を除く)

茨城県選挙管理委員会 投票



茨城県選挙管理委員会

(この選挙公報は、候補者から提出された原稿をそのまま掲載したものです。)

令和4年12月11日
執行

茨城県議会議員一般選挙選挙公報

茨城県選挙
管理委員会

水戸市・城里町選挙区

発言数 提案数 政策力 県議会 No.1

- ① 犬猫殺処分0を実現!
- ② 都道府県議会改革度1位獲得!
- ③ 72年ぶりの予算減額修正の提案者!
- ④ 全国初の日曜議会開催!
- ⑤ 県議会初の予算増額修正の提案者!
- ⑥ 多数の条例の提案者!

茨城の政治を改革してきた県議



▶プロフィール◀ 昭和42年3月14日 水戸市加倉井町に生まれる。(55歳)
 衆議院議員 新質福祉部代議士 秘書 (15年間) 令和3年 県議会副議長就任
 平成18年 39歳で茨城県議会議員選挙 初当選 (以後4期16年連続当選)



自民党公認
たち静馬
 しずま (55歳)

実績

いのちへ、真っ先。
 皆さまの声を
 実現しました!

- ドクターヘリの導入。代替として救急ヘリも活躍できるように推進
- P7115おとなきょうせいの実現。
- 4800子ども救急電話相談、24時間365日対応
- 7ヵ所保健所を拡充
- (2022年4月より)県内全域で入居・外泊が2泊3日まで可能
- 高層ビル火災・ガス漏れなど、丸地費の負担軽減を実現
- (2023年1月～5月)で避難475000回も実現
- 中高生対象の防災教育「いばらき子どもSNS啓発」を実施
- コロナワクチン(大規模接種会場)を拡充し接種も加速化
- コロナ感染症の「後遺症専門外来」を設置
- (7/1より)開始、全郡の医師
- 県独自の受診予約制度(コロナ・民間)も実施

国・県・市のネットワークで実現!

- カーシェアリングサービス「カーシェアード」の普及
- 茨城スマート・HICのフレインターを推進
- 茨城の防災拠点「防災センター」を推進
- 高齢者が子育て世代に理解を促す
- 県立高校・県立短大へエコマラソンを推進、トイレの節水化
- 茨城県立防災訓練のチャームアップ

政策

いばらき「いのちファースト」
 ～声をカタチにする政治～

VISION 01 防災・減災・安全 県民のいのちを守る!

- 県民対策として「避難支援水道の整備」(茨城6市7町の推進)
- さらさらな交通から「国道6号道路交差点」の立体化を推進
- ドクターヘリの運用体制充実 (2022年2月の刷新)
- 新型コロナウィルス対策の推進

VISION 02 福祉・医療の充実 安心できる社会へ!

- 災害時避難所施設にデジタル化(福祉・医療)の活用、児童相談所の体制強化を推進
- 医療的ケア児支援センターの開設
- シングルケアラーや子育て世代への相談・生活支援を推進
- 小児がん対策、アレルギーアレルギー対策の推進

VISION 03 活力あるいばらき 県都・水戸を元気に!

- 県民への企業誘致推進と雇用創出
- 県立大学協議の食料供給推進、県外から学生リターンを促す
- 県産物のブランド名と国内外への販路拡大
- いばらき産の観光も発信するコンテンツの充実 (イベント、観光プロモーション)
- スポーツを盛り込んだ地域振興策(水戸カーリーパーク、茨城日かつら公園)

詳しくはこちらをご覧ください



公明党公認
たかさき進
 すすむ

茨城県議会議員一般選挙

投票日 12月11日

- 選挙管理委員会では、安心して投票できるよう、投票所内における新型コロナウイルス感染症対策に取り組んでいます。
- 投票所にお越しの際は、新型コロナウィルス感染症対策(マスクの着用、両手の石鹸での洗浄など)にご協力をお願いします。
- 投票日の当日、仕事や旅行などで、投票に行けない方は、期日前投票制度をご利用ください。(詳しくは、お住まいの市町村の選挙管理委員会までお問い合わせください。)

期日前投票期間 **12月3日(土)～12月10日(土)** 茨城県選挙管理委員会 特設

(一部の期日前投票所を除く)



茨城県選挙管理委員会



(この選挙公報は、候補者から提出された原稿をそのまま転載したものです。)

令和4年12月11日
執 行

茨城県議会議員一般選挙選挙公報

茨 城 県 選 挙
管 理 委 員 会

日 立 市 選 挙 区

魅力ある 活気あふれる 街づくり

プロフィール

職 務 茨城県日立市川尻区25-5

経 歴
昭和40年 茨城県日立市に生まれる
昭和56年 日立工業専門学校卒業(58回卒)
同 年 (株)日立製作所 日立工業入社
平成23年 日立市議会議員1期目当選
平成27年 日立市議会議員2期目当選
平成30年 茨城県議会議員1期目当選

現 任
(株)日立製作所
エネルギー業務統括本部
生産技術部長
茨城県議会議員(1期)



高安ひろあきの重点施策

- 県北地域の活性化
- 子育て支援の充実と少子化対策
- 地域医療体制の充実
- 新たな産業の育成と雇用の創出
- 幹線道路の早期整備

これまでの政策提言活動

魅力あふれる街づくりに向け

- まちづくり「リゾート構想」の実現
- サイクルツーリズムやバンダ誘致による観光振興
- 県内施設の有効利用を目的とした広域連携

活力みなぎる街づくりに向け

- 成長分野企業を誘致
- 日立笠間線・はたせめトンネルの早期開通
- 公共交通の利便性向上
- 新交通システムの導入

安心と希望あふれる街づくりに向け

- 福祉制度、入居施設の整備と生きがいづくり
- 精神障がい者の対応を改善するため、〈マル福〉の拡充
- 多様性を包摂する教育の充実



国民民主党公認
高安ひろあき
たかあし ひろあき
昭和40年3月19日生(57歳)

東北振興

**県北地域の
経済安定と新産業誘致**

- ◎ 質の高い雇用拡大
- ◎ 多様な働き方へ

安心安全の道路網整備

- ◎ 新たな広域道路を

**農林水産業の
近代化と担い手育成**

- ◎ 新たな栽培漁業拡大と近代化、労働環境改善

**北関東三県との
産業連携**

- ◎ インフラ整備と交流人口拡大

医療と福祉の充実

- ◎ 高齢化対策や救急対応の連携強化

**子供たちへの未来へ
教育改革**

- ◎ 小中一貫校へシステムアップ
- ◎ 特色ある学校づくりを目標として

ふくち源一郎
げんいちろう

活力ある県北づくり

自由民主党 推薦 新 46歳 人 瀬谷ゆきののぶ

はじめよう。新しい時代の県北振興。

中小企業等の成長と新産業の発展を目指して

- 創業支援、研究開発等のネットワーキング構築し、販路開拓など新成長機会等の取組みを推進し、新しいものづくりの産業の構築を目指します。

人口減対策をさらに手厚く

- J-ユース、勤労行状等による地方移住のクーポン制度に協力、県北地区への移住をより現実的な政策として促進します。
- 特産品のイノベーションの創出を支援し「新しい地方」の演出を促進して、より良いワークライフバランスをまも出し、住みやすい街づくりを推進して人口減少を防止、移住の促進を図ります。
- 若い世代を、県外からの声援を受けながら、県北地区の新しい魅力創出に向け、世代を超えた若い世代の移住を打ち出していきます。

少子高齢化時代、より住みやすい新しい県北地域へ

- 駅前や人口ポット等の活用、子育て支援の充実、医療・福祉体制を刷新させていくことで、より充実した医療福祉環境づくりを行い、産業と福祉の両方の観点から充実した街づくりの取組を実施します。
- 産学・産社界との連携強化、労働市場を向上させていくことで、雇用の拡大、人材の確保を促していきます。それによって、安心して教育を受けられる環境、子育て支援も、安心して暮らせる街を創ります。

瀬谷ゆきののぶ
ゆきののぶ 46歳

プロフィール

【経歴】自由民主党
群馬県議会議員(2期) 群馬県議会議員(2期) 群馬県議会議員(2期) 群馬県議会議員(2期) 群馬県議会議員(2期)
群馬県議会議員(2期) 群馬県議会議員(2期) 群馬県議会議員(2期) 群馬県議会議員(2期) 群馬県議会議員(2期)

【所属】自由民主党
群馬県議会議員(2期) 群馬県議会議員(2期) 群馬県議会議員(2期) 群馬県議会議員(2期) 群馬県議会議員(2期)

【経歴】自由民主党
群馬県議会議員(2期) 群馬県議会議員(2期) 群馬県議会議員(2期) 群馬県議会議員(2期) 群馬県議会議員(2期)

選挙区

群馬県議会議員(2期) 群馬県議会議員(2期) 群馬県議会議員(2期) 群馬県議会議員(2期) 群馬県議会議員(2期)

(この選挙公報は、候補者から提出された原稿をそのまま掲載したものです。)

- 239 -

令和4年12月11日
執行

茨城県議会議員一般選挙選挙公報

茨城県選挙
管理委員会

日立市選挙区

実績 RESULTS

皆さまの声を
実現しました！

- 日立北地域まちづくり中核企業創生事業(創研) 厚学型連携で中小企業を支援
- すべての公立学校の施設整備にエアコンを設置
- 日立市特別支援学校教諭の特別定額外給付の取組率100%達成
- 子どもの心の声を聞く「子どもアドボカシー」の創設(子どもの権利保障)
- 経営者の未来投資(中核企業等への寄附助成)等による雇創生活動を推進
- 日立アップ(1人120歩)の導入で、県民の健康づくりを推進
- 持続可能な地域づくりに向け県内内でSDGs推進会議を開催
- 新年度後援会協賛活動の拡大と導入促進の取組

国・県・市のネットワークで実現!

- 771件の社会貢献活動、48000子どもを笑顔にする活動
- 日立市において、今年度入学者1700名が全員無償給付を受給
- 57件の教育実習生を派遣(10校実施、日立市初)を実施

政策 HITACHI SMART CITY PROJECT

シン・ヒタチ ~日立の新しい幸せのかたち~

VISION 01 誰ひとり取り残さない社会づくり

- 教育、医療、介護、行政などの生活に必要な設備を迅速に更新し新しい学びや暮らしの場を創出
- 高齢者参加型の活動の積極的展開
- IT技術の導入で伝統的職種の活性化、コスト削減の積極的展開
- IT技術を活用した遠隔診療システムの導入など、遠隔医療活動の推進
- オンラインツアーやVR体験など、観光振興への積極的取組
- 障がい者への就業的取組のある企業を支援

VISION 02 社会を支える確かな「成長」を創出

- 高付加価値を創出する産業の育成で実現し、持続可能な地域社会を築く
- カーボンニュートラルな産業構造の創出
- コロナ禍や地域課題を踏まえ、経営環境にある中小企業への事業継続支援
- 住民の声を反映した早期提案制度の創設と運用体制を整備

VISION 03 未来への投資と賑わいづくり

- ゆとりを創出する環境を整え、子育てを促進する環境を整備
- 観光振興を促進し、観光客の誘致を推進
- 子育て支援への新たな支援(保育料助成、学費助成の有償化の推進)
- 健康255推進(1日1歩)の推進と歩行者の安全確保を促し、大型商業施設や学生街の賑わいを創出
- 観光施設や商業施設を創出し、ゆるぎを取り戻すための観光振興活動を推進

詳しくはこちらをご覧ください

公明党公認
村本 しゅうじ
むらいちと

『3つの柱』で課題解決に全力を尽くす!

夢のある 活気あふれる 街づくり

1 夢のある街づくり

- 子どもを安心して抱か育てやすい環境整備
- 少人数教育推進やきめやかな指導や学力向上
- 子どもたちの社会性や喜び心を育む教育推進
- 生涯学習・生涯スポーツを推進できる環境づくり

2 活気あふれる街づくり

- 交通渋滞の解消(6号・26号4車線化促進)
- 公共交通機関の利便性向上による利用者拡大
- 人口減少の抑制と高齢化社会の実現
- 企業の新事業展開の促進、ものづくり産業活性化支援

3 安心できる街づくり

- 県内医療施設における医師・看護師確保と人材育成
- 高齢者・障がい者福祉の制度整備の充実と生活の質づくり
- 災害に強いまち作り(防災・減災対策の推進)
- 防災・防災体制の強化と交通危機管理への迅速な対応と緊急対応体制整備

国民民主党公認
さいとう 英彰
ひであき

茨城県議会議員一般選挙

投票日 12月11日

○ 選挙事務関係者以外、安心して投票できるよう、投票所内における新型コロナウイルス感染症対策の取組に取組んでいます。

○ 投票所における関係者、新型コロナウイルス感染症対策(マスクの着用、問合の各々の距離の確保など)にご協力をお願いします。

○ 投票日の当日、仕事や旅行などで、投票に行けない方は、期日前投票制度をご利用ください。
(詳しくは、お住まいの市町村の選挙管理委員会までお問い合わせください。)

期日前投票期間 **12月3日(土)~12月10日(土)** (一部の期日前投票所を除く)

茨城県選挙管理委員会 検索

ボクも関わる
楽しい世界

未来を築く、
茨城県議会議員選挙

茨城県選挙管理委員会

この選挙公報は、候補者から提出された原稿をそのまま掲載したものです。

令和4年12月11日
執行

茨城県議会議員一般選挙選挙公報

茨城県選挙
管理委員会

結城市選挙区

豊かな経験と実績 即戦力!



自由民主党公認
うすい平八郎

- 新都市計画道路 3418 線の早期着工
下り松⇒神明町 (幅 16m × 区間 2100k)
- 鬼怒川の水門整備・田川堤防の早期完成
- 筑西幹線道路の整備促進 (山川地区)
- 結城野田線・明野間々田線の整備促進
- 武井地区 畑地帯総合整備事業の促進
- 土地区画整理事業促進
(四ツ京・逆井・富士見町)



ホームページ <https://www.usui-heihachiro.jp/>

- 新型コロナウイルス感染症対策の強化
医療・保険・福祉の充実と人材育成
- 物価高対策・中小企業・農業支援
生産資材高騰に対応し、再生産可能な営農を
- 少子化対策・子育て支援・子ども達の学力向上
高齢者・障害者にやさしい社会づくり
- 安心・安全な社会環境づくり
急増するヤード対策 多発する盗難防止策

秋元はやと
公式ホームページ



facebook



twitter



未来へつなぐまちづくり



秋元はやと
51歳

新戦力

地域の財産である伝統産業を時代
が変わっても次の世代に継承してい
くために必要な政策を進めます。

03 伝統文化の継承

今後の厳しい社会情勢においても、
活躍できる人材育成や新産業育成
などを進め、生産性の向上に繋げ
持続可能な社会を実現します。

02 持続可能な社会の創造

人口減少社会において、その対応時
間を得るためにも、この地域の減少
速度を穏やかにし、住みよい環境づ
くりに取り組みます。

01 人口減少社会に対応

よりよい社会を創造し
次世代に繋ぐために

◆昭和46年8月結城市小森生まれ 國學院大学法学部卒 結城市議会議員1期 農事組合法人官崎協業理事

茨城県議会議員一般選挙



投票日

12月11日

- 選挙管理委員会では、安心して投票できるよう、投票所内における新型コロナウイルス感染症対策に取り組んでいます。
- 投票所にお越しの際は、新型コロナウイルス感染症対策(マスクの着用、両手の方々の把握の確保など)にご協力をお願いします。
- 投票日の当日、仕事や旅行などで、投票に行けない方は、前日(10日)投票制度をご利用ください。
(詳しくは、お住まいの市町村の選挙管理委員会までお問い合わせください。)

期日前
投票期間

12月3日(土)~12月10日(土)

(一部の期日前投票所を除く)

茨城県選挙管理委員会

投票



茨城県選挙管理委員会

(この選挙公報は、候補者から提出された原稿をそのまま転載したものです。)

令和4年12月11日
執行

茨城県議会議員一般選挙選挙公報

茨城県選挙
管理委員会

龍ヶ崎市・利根町選挙区

誰もが 参加しやすい
しくみづくりで、
多様な意見を、地域の政治に活かす。
合言葉は公平に。

「社会をよくしたい」という志を持つ
若者が、選挙に立候補しやすくなる
しくみづくりと、支援を必要とする
人を、支援につなげることができる
しくみづくりからはじめます。

【地域員・若人】 しがらみ、あつこ（茨城 若年）プロフィール
1994年10月20日生まれ。17月21日千葉県生まれ。茨城県で育つ。早稲田大学大学院
公共政策研究科修了。早稲田大学は社会と政治の学部。●資格・免許・称号 選挙管理委員会
30代から40代。webサイトの制作やECサイトの運営、スマホ向けコンテンツの
制作など、インターネット関連の業務に幅広く従事。現在は一般社団法人、非営利
活動に専念。これからはあつことして活動していく。心掛けている事の中に、
【あつこ】 若年や若者世代の時代で、一人ひとりの希望を捨てない
ようにするための政治の実現を目指すために動きます。

ながえあつこ <https://ikarukana.jp/>

いつまでも住み続けられる
まちづくりのために

地域の政治を 身近なことに

01 子どもに夢と希望を

すべての子どもが、自分の可能性を伸ばすことなく、夢と希望を持ちながら成長
していくことができる社会の実現を目指します。

●教育面-市区町村・幼稚園等の施設等の拡充を推進し、保護者と園のコミュ
ニケーションツールや登園時の確認などの安全管理への対応に、保護者の声が、
積極、自治体にも届くしくみづくりをします。

●高校中退者、高校卒業者の就業-就労のサポートを強化します。

02 若者に雇用と政治を

誰もが自分の意思と能力において「働くこと」ができ、自分の人生を選択しなが
ら生きていくことができる社会を目指します。また、若者の「積極的な政治参加
の機会」の拡大を目指します。

●ハローワークの職歴者訓練-若年者支援訓練の内容をアップデートします。

●若年者-若者の年齢による新たな分野-産業の創出で、社会に仕事をつくり出す。

●社会をよくしたい」という志を持つ若者が、選挙に立候補する際のハードルを
下げるため、茨城県の賛成しを促しに努めます。

03 すべての人に安心を

住居のニーズを把握して、公共サービスの改善や防災のリスク削減に必要と設置
を立案します。わたしたちの抱めた抱負が、社会をよくするために活かされてい
ることを、実現-実現できる社会を目指します。

●防災が地域で安心して暮らすための公共サービスを確保している自治体の職員、若
者の、業務で感じている問題意識を調査して、公共サービスの改善につなげます。

●防災や水害、大規模地震などの災害に対する防災-減災対策を、最新の科学データ
と自治体の連携で強化します。また、エネルギーの確保と地産地消を推進します。



ながえあつこ

子どもから高齢者まで安心して暮らせる街づくり
少子化問題には男女の出会いに特化した政策が重要
災害時の正確で迅速な情報発信と近隣自治体との災害協定
働き方改革に伴う働く場の創出と企業支援
障がい者や介護が必要な高齢者及びケアラー等を守る
農業・工業の最先端技術への支援
龍ヶ崎市・利根町の観光資源を最大活用

「新たな挑戦へ」 夢と希望が茨城を変える

プロフィール
 ● 生年月日 昭和47年10月31日生
 ● 学歴 龍ヶ崎市立緑ヶ崎小学校卒業、龍ヶ崎市立城南中学校卒業、東洋大学経済学系高等学級卒業
 ● 職歴 茨大建設設計 営業課長兼工事長、南アジ計画 代表取締役社長
 ● 経歴 龍ヶ崎市議会議員 2期(元副議長)、龍ヶ崎地方連界発展協会(元会長)、茨城県議会議員 1期(いばらき市民党)、龍ヶ崎イノベーション実行委員長、龍ヶ崎まちづくり研究委員会委員長、龍ヶ崎市商工連会理事

● 家族 妻(利根町出身)・長女・長男



自由民主党公認
坂本りゅうじ
50歳

茨城県議会議員一般選挙

投票日 **12月11日**

- 選挙管理委員会では、安心して投票できるよう、投票所内における新型コロナウイルス感染症対策に取り組みしています。
- 投票所にお越しの際は、新型コロナウイルス感染症対策(マスクの着用、両手の方の距離の確保など)にご協力をお願いします。
- 投票日の当日、仕事や旅行などで、投票に行けない方は、期日前投票制度をご利用ください。(詳しくは、お住まいの市町村の選挙管理委員会までお問い合わせください。)

期日前投票期間 **12月3日(土)~12月10日(土)**
(一部の期日前投票所を除く) 茨城県選挙管理委員会 投票



(この選挙公報は、候補者から提供された原稿をそのまま掲載したものです。)

令和4年12月11日
執行

茨城県議会議員一般選挙選挙公報

茨城県選挙
管理委員会

龍ヶ崎市・利根町選挙区

原点からの挑戦

政治に信頼と良識を取り戻す

ふるさとの為に尽くす。これは政治家の大切な原点です。皆さんからいただいた経験を最大限に活かし、この使命に全力を尽くします。既存の政党などに縛られず、しがらみを打ち切ったフラットな立場だからこそできる、茨城県の地方政治改革に挑戦します。

中山 一生 プロフィール

昭和27年11月13日龍ヶ崎生まれ。龍ヶ崎在住。妻、長女(19才)、長男(14才)の4人家族。

職歴 和文部、河津

学歴 西立郡小崎小学校卒業
龍ヶ崎中学校(現龍ヶ崎中学校)卒業
茨城県立龍ヶ崎第一高等学校卒業
日本大学法学部卒業

職歴 龍ヶ崎大臣秘書官 茨城県議員選挙区選出候補
茨城県議会議員
龍ヶ崎市長(17代、18代、19代)
茨城県実行委員会会長
茨城県立龍ヶ崎第一高等学校校長
茨城県選出議員選挙区選出候補
龍ヶ崎地方広域市町村協議会常務理事、専ら副担任

職歴 龍ヶ崎大層保存会会長
龍ヶ崎フライングクラブ会長

- **地方自治の原点**
茨城県は、龍ヶ崎市や利根町と同じ地方自治体です。自治体の長を稱えた3期12年の経験を活かし、地方自治体共議の課題、そして各自治体独自の課題などを的確に把握し、現場視点で県と市町村の協力体制を強化します。
- **広域行政の原点**
利根町と龍ヶ崎市は、様々な広域事務で最も密接に連携し、ともに歩んできた広域先進地域です。各広域組合管理者などを12年精めた実績を基に、茨城県における次の時代の最適な広域行政の在り方を構築します。

- **危機管理の原点**
市長就任半年の東日本大震災以来、災害多発の時代になっています。特に、気象災害の原因である地球温暖化を抑制し、激甚化を阻止することが重要で、SDGsの推進やカーボンニュートラルの目標達成など、環境先進県を目指して県のリーダーシップを促進します。
- **まちづくりの原点**
千葉県との県境エリアの優位性を活かし、観光の推進や観光客の全層整備、若年大規模観光の早期実現を目指しながら、千葉県とアクセス向上の協議を進めます。県幹道網の整備促進も併せて、利便性、時間距離の改善による企業誘致の優位性向上も目指します。
- **政治の原点**
有権者の政治不信を払拭し、政治と有権者の距離を近づける。これは私が政治を志した原点です。原点に立ち戻り、県政を通じて政治を有権者の手に取り戻していく。これが長い闘争に支えていただいた中山の使命だと、道路を新って全力で挑戦します。



無所属
中山 一生

龍ヶ崎市・利根町の皆さんのことを第一に考え、女性ならではのきめ細やかな政策を提案し、茨城県政からバックアップします。

あなたのために、やるぞ、ほん気の石引あやほです!

女性の視点で!

- 女性ならではの感性と経験を生かし、女性の方で、この世をもっと元気に!
- 女性議員が多い国ほど、汚職が少ない
- 茨城県議会議員は82名中、女性はわずからず(約8%)

教育が絶対!

- 生きる力が身につく教育の推進、読・夢・志を育み、自ら学び考え行動する力を育成する。あなたは勉強がある存在であることを実感・体感できる経験が必要です。

お金のプロ、税理士の視点で
いばらき持続化戦略!

- 利根川渡づみやキウ屋などをわくわくゾーンに再整備
- 競争力・ブランディング・六次産業化で儲かる農業の普及

福祉の充実!

- (バリアフリー化が当たり前の風景に)
- 子どもを産んでも雇いがあって楽しく豊かにつながる街に

石引あやほ

HP: <http://ishibiki-ayaho.com>



いしびき
石引あやほ

茨城県議会議員一般選挙

投票日 **12月11日**

- 選挙管理委員会では、安心して投票できるよう、投票所内における新型コロナウイルス感染症対策に取り組んでいます。
- 投票所にお越しの際は、新型コロナウイルス感染症対策(マスクの着用、両手の石鹸の検疫など)にご協力をお願いします。
- 投票日の当日、仕事や旅行などで、投票に行けない方は、期日前投票制度をご利用ください。(詳しくは、お住まいの市町村の選挙管理委員会までお問い合わせください。)

期日前投票期間 **12月3日(土)~12月10日(土)**
(一部の期日前投票所を除く)



茨城県選挙管理委員会

(この選挙公報は、候補者から提出された原稿をそのまま転記したものです。)

令和4年12月11日
執 行

茨城県議会議員一般選挙選挙公報

茨 城 県 選 挙
管 理 委 員 会

下妻市選挙区

若さと行動力! 誰もが安心して暮らせる

下妻は、いま大きく
飛躍するチャンスです!
茨城県下妻市は、人口減少が深刻化している中、若さと行動力のある議員の活躍が求められています。下妻市議会議員一般選挙は、市民の声を代弁し、市政の発展に貢献する重要な機会です。ぜひ、ご自身の志を公明に示し、下妻市の未来を共に築いてください。

下妻を作ります!

- HODOTUKA POLICY
高れい者がいさいき暮らせる街に
- 高齢者支援 ●子育て支援
●子育て支援 ●高齢者支援
 - 働く世代、子育て世代が生活しやすい街に
●子育て支援 ●高齢者支援
 - 若者が活躍できる魅力を感じる街に
●子育て支援 ●高齢者支援
 - 農業を下妻の看板産業に
●子育て支援 ●高齢者支援

下妻市選挙区は 20年ぶりの選挙

- いまこそ新政は世代交代のとき、
下妻には、しがらみや党派にとらわれない市民のための
政治が必要です。
- 企業誘致、経済的開発による働く場の創出、新しい街の創出を
●子育て支援 ●高齢者支援
 - 常総線の高速化、近隣都市へのアクセス強化を
●子育て支援 ●高齢者支援
 - 砂沼サンビーチ跡地を子どもたちの遊び場に
●子育て支援 ●高齢者支援



程塚
ともりのり
ほどつか
45歳

「日本一、幸せな県」の実現に向けて!! 実行・実現・実績がすべて!!

郷土の魅力を最大限に引き出します
子供たちの未来に責任

私は、「市民の幸せに貢献できる喜び」をモットーに、郷土の力が最大限に発揮されるまちづくりを目指し、その実現に向けた挑戦に取り組みしてきました。若い人が夢を抱き、子供たちが誇り、お年寄りがイキイキと安心して暮らし暮らせる社会の構築であり、私の目指すゴールは、活力と笑顔がある、強いのある新生下妻です。

今こそ、地方を再生し、活力を育むまちづくりの最大のチャンスです。まさに人口減少が続く中、「新しい働き方」「新しい安心安全」「新しい雇用創出」「新しい夢・希望」を掲げ新たな成長分野へ力強く踏み出し、未来を担う子供たちに誇れる下妻をしっかりとつなげるために、これまでに培った経験を生かし、全力で魅力あるまちづくりを実現させます。

飯塚あきお活力推進政策

- 未来を育む子供たちに教育改革の推進 → 元気な笑顔を。
- ひとり一人の生活がいに患者の視点に立った医療の充実 → 安心の笑顔を。
- 働きたい人のパワーを活力に経済活性化と雇用の確保 → 明るい笑顔を。
- 自然との共生で輝く未来のために魅力的な農業の確立 → 豊かな笑顔を。
- 幸せを実現できる明日のために誰もが安心して暮らせる社会づくり → 幸せな笑顔を。
- 郷土の力を明日への活力に歴史と文化を活用した観光振興 → 夢ある笑顔を。



自由民主党公認
飯塚あきお

茨城県議会議員一般選挙

投票日 **12月11日**

○ 選挙管理委員会では、安心して投票できるよう、投票所内における新型コロナウイルス感染症対策に取り組んでいます。

○ 投票所における対策、新型コロナウイルス感染症対策(マスクの着用、両手洗いの徹底)の確保などにご協力をお願いします。

○ 投票日の当日、仕事や旅行などで、投票に行けない方は、即日届出票権を有効にしてください。
(詳しくは、お住まいの市町村の選挙管理委員会までお問い合わせください。)

期日前投票期間 **12月3日(土)～12月10日(土)**
(一部の期日前投票所を除く)



茨城県選挙管理委員会

(この選挙公報は、候補者から提出された原稿をそのまま掲載したものです。)

令和4年12月11日
執行

茨城県議会議員一般選挙選挙公報

茨城県選挙
管理委員会

常総市・八千代町選挙区

郷土の夢、県政に届け!!



自由民主党公認
いいた
飯田としお

私の決意

コロナ感染症を克服し、物価高騰等の影響を緩和して、コロナ禍からの県内経済の回復を図っていく事が喫緊の課題です。私はこれまでの政治経験を活かし、政治に取り組む姿勢、ひたむきな情熱、確固たる政治信念に基づいてこれらの課題解決に向けて、渾身の努力を重ねて参ります。

《私が目指す政策》



医療
感染症に係る万全な医療体制を確保し、全ての県民の皆様が希望するワクチン接種を円滑に受けられるよう取り組む。

防災
災害に強い県土作りのため、国土強靱化を強力に推進し、県内全ての市町村での早期計画策定に向け支援を強化。

産業
「儲かる農業」を実現するため、ICT等を活用したスマート農業や、農産物のブランド力強化、国内外の販路拡大を支援。

教育
物価高騰の影響を受ける県内産業に対し、負担軽減に向けた対策を講じる等、事業者支援の更なる強化を図る。生徒数の減少期を迎えた今日、個性を大切にした教育環境を作る。

飯田智男のプロフィール
昭和34年水海道通町生まれ
県立水海道第一高等学校、日本大学法学部卒業
衆議院議員秘書歴26年、茨城県議会議員3期



県議3期目へ 最年少の挑戦!!

昭和37年11月13日生まれ
茨城県立水海道第一高等学校
学習院大学法学部政治学科
常総市議会議員(2期)
茨城県議会議員(2期)
自由民主党常総市支部長
選挙区常総市常総市長
選挙区常総市常総市長

今、若い力が、
必要だ!
可能性、創造、無限大。



自由民主党公認
金子てるひさ
38歳

住みたい街 常総市・八千代町

国や県・市が抱えている少子高齢化問題解決のための施策を実施し、人口減少対策を講じていきます。少子化対策を充実させ、住みよい街を目指し人口流入を図ります。人口が増えれば住民税が確保でき増収となり、高齢者対策やインフラ整備に充てることができます。安心して住みよいまちづくりを提案していきます。**住んでよかった常総市・八千代町と思えるような街づくりを目指します。**

1 少子化問題

全ての子ども(0歳~18歳)の教育や福祉を無料とし、子育て世代が無条件で八千代町に住みたいと思える政策を実施します。

2 強い農業

常総市・八千代町は農業が盛んな地域です。さらに強い農業地域を創出す提案をいたします。

3 地域医療問題

高齢者や妊婦、小さなお子さんの家庭医療問題や中絶病院への過剰来院を解決します。

4 広域問題(ゴミ・消防)

分団会・委社化した消防・人員問題等様々な課題解決に向け、問題解決を提案します。

5 学校統廃合問題

学校統廃合問題について、子どもにとって本当に必要なことは何なのかを提案していきます。



しば典明のプロフィール
1959年(昭和34年)生まれ
1979年 下妻第一高等学校 卒業
1979年 茨城県自治体事務研究所 修了
1979年 常総市立常総南小学校 教員
2002年 常総市立常総南小学校(現常総市立常総南小学校) 校長
2011年 茨城県議会議員選挙 落選
2019年 常総市議会議員選挙 落選
2017年 常総市議会議員選挙 落選
2017年 常総市議会議員選挙 落選



しば典明のりあき

(この選挙公報は、候補者から提出された原稿をそのまま掲載したものです。)

令和4年12月11日
執行

茨城県議会議員一般選挙選挙公報

茨城県選挙
管理委員会

高萩市・北茨城市選挙区

この地域の議席をつなぐ

11月21日未明、県議選の告示が目前に迫るなか、悲しいニュースが飛び込んできました。政党の立ち位置こそ違ふものの、互いにこの地域で汗をかいてきた仲間が、突然いなくなってしまう。私には、目の前の現実を受け止めることが精一杯。各方面の方々から私の立候補を促す声や私の背中を押す声をたくさん頂きましたが、自分自身で心の整理をするには一定の時間が必要でした。そして、仲間へのお別れが一区切りした今...
党派や立場を超えて、ここでひとつにまとまらなければこの難局は乗り越えられない。

この地域の議席をつなぐ、仲間の想いをつなぐのは、私しかいない。そう確信し、決意しました。

昔では「県北盛衰」というフレーズが良く使われますが、その様なきれいなことではこの地域は絶対に良くならない。高萩、そして北茨城を含めた県北のことを第一に考える県政にすべきです。

「県北が第一。」
◆県北が第一の商工観光を
◆県北が第一のインフラ整備を
◆県北が第一の福祉や教育を
こうした考えを、県政において繰り返し繰り返し発信していくことが必要。

私がこの地域の先頭に立って、この地域の未来のカチを、みんなが「わくわく」するような県北を、具体的なカタチにしていきたい。だからこそ

**政党の立場を一旦横に置き
地域の皆さんと一緒に戦う
そんな選挙がしたい。**

「県北が第一。」



**おおし
光司**
こうじ

しがらみなき政治で県北を前へ!

3つのゴール

- ☆子供を育てやすい街
- ☆思い出を残せる街
- ☆安心して暮らせる街

5つの挑戦

- ☆中心街の発展
- ☆新たな運動施設の増設
- ☆2市の知名度向上
- ☆他市・他県との交流
- ☆ランドマークの創出

7つの約束

- ☆市民との対話を重視
- ☆防災の強化
- ☆利便性の高い道路交通の整備
- ☆子供を孤独にさせない
- ☆健康寿命の増進
- ☆救急体制の強化
- ☆育児支援の拡充



28歳の挑戦に期待!

profile

- ・高萩小学校 (松岡野球スポーツ少年団)
- ・高萩中学校 (野球)
- ・日立第一高等学校 (ラグビー)
- ・千葉大学 (アメフト)

- ・みずほ証券株式会社
- ・下村博文事務所秘書

趣味

ゴルフ・テニス・カラオケ
一言 育った街のために、感謝しをさせてください!



**たかひろ
のぞむ**
おのぞむ

あなたの大切な一票を託してください。

豊田しげるは、高萩・北茨城の2市がしっかりと連携し、県北の発展がより加速されるように
地元主義・現場主義・誠実政治をモットーに全力で！一直線に働きます。

重点
施策

- 徹底した災害対策にて安心・安全・幸福度の向上
- 農林水産業・地域経済の振興を図り活力ある県北づくり
- 少子化対策日本一、健康長寿日本一の推進
- 人材育成を見据えた教育環境充実の推進
- 県北ロングトレイル促進、観光事業推進で魅力UP

プロフィール
昭和46年4月生まれ 51歳
好きな言葉 現場感謝
趣味 読書・ゴルフ
2015年 茨城県議会議員初当選
自由民主党北茨城支部 支部長
防災環境産業委員会 委員



**豊田
しげる**
とよだ しげる



(この選挙公報は、候補者から提供された原稿をそのまま印刷したものです。)

令和4年12月11日
執行

茨城県議会議員一般選挙選挙公報

茨城県選挙
管理委員会

牛久市選挙区

山岡つねおの 経験と実績を茨城のために

1950年4月10日牛久市生まれ血液型O型
1973年3月慶應義塾大学法学部卒業
【家族】妻・子3人結婚独立・孫6人
【職歴】茨城県議会議員(6期)・農産

- | 職歴 | |
|----|-------------------|
| 現 | 茨城県議会議員 |
| 現 | 牛久市消防団長 |
| 現 | 茨城県消防協会副会長 |
| 現 | 牛久土地改良区理事長 |
| 現 | 自由民主党牛久支部支部長 |
| 現 | 自民党茨城県連参与 |
| 現 | 牛久市青少年相談員 |
| 現 | 茨城県バウンドテニス協会会長 |
| 元 | 茨城県議会議員 |
| 元 | 茨城県監査委員 |
| 元 | 牛久市議会議員 |
| 元 | 奥野小・牛久二中・竜二高PTA会長 |

確かな政策力

私たち自民党は、決断力と実行力で、物価高騰やコロナ禍で影響を受けた県民の生活といのちを守り、確かな未来を創ります。

■物価高騰対策と支援

- ①事業者支援の更なる強化を図り、コロナ禍で停滞した地域経済を再生。
- ②物価高騰の影響を受けている医療、介護、児童福祉施設や中小企業などの負担軽減対策の充実。
- ③電気料金や燃料、飼料・肥料価格の高騰対策の強化。

■コロナ禍からの景気回復

- ④活力ある中小企業・小規模企業の育成・新分野進出・新事業開始支援の充実。
- ⑤農産物が便利で快適に暮らすことのできるデジタル田園都市国家構想の実現。高速・大容量道路網の構築。
- ⑥アフターコロナ時代の観光戦略「いばらきリゾート」の推進。

■保健・医療・福祉体制の充実

「新日本」に果たした医療体制の整備、ワクチンの確保など、感染症や高齢化、早期発見、リハビリまでの一貫した体制。

保健師・福祉士の確保、保健師・保健師補助・保健師補佐・保健師助産師、子育て支援の切れ目のない体制の構築。

食料や医療費、教育費など、子育て家庭の負担軽減策の充実。

高齢者や障がい者の介護支援、生きがいづくりの実現。



自由民主党公認
山岡つねお

- ### 茨城の未来を笑顔に!
- ①新しい豊かさ
力強い産業の創出とゆとりある暮らしを育み、新しい豊かさを目指します。
 - ②新しい安心安全
医療、福祉、治安、防災など県民の命を守る生活基盤を築きます。
 - ③新しい人財育成
茨城の未来をつくる「人材」を育て、日本一子どもを育てやすい県を目指します。
 - ④新しい夢・希望
将来にわたって夢や希望を描ける県とするため、魅力ある茨城づくりを推進します。

SMILE TOWN USHIKU 若い力が政治を変える!!

プロフィール

- 昭和19年10月2日生まれ 4歳 (牛久生まれ牛久育ち)
- 牛久市立南園小学校 卒業
- 牛久市立牛久第一中学校 卒業
- 茨城県立鹿嶋第二高等学校 卒業
- 東京工業専門学校校務員 卒業 (現東京工業大学)
- 日本大学 3学部 専攻科 卒業
- 2018 牛久市議会議員選挙 当選(1期)
- 2021 茨城県議会議員選挙 当選(1期)
- 2024 茨城県議会議員選挙 当選(2期)
- 牛久市立南園中学校教員 専任
- 自民党茨城県連支部 青年フォーラム幹事(第5期生)
- 14歳選挙権を学んだ(第1期生)
- 文藝春秋編集委員 副委員長
- 自民党茨城県連支部 地区代表
- 副委員長
- ネットメディア 副代表

- 世界のつくば市とのアクセスをもっと便利に！
西大通りへの「J-T」(次世代形道路構造)導入
- 混雑する国道6号線から便利な国道16号線へ！
国道16号バイパスへの早期整備
- 子供たちにもっと安全な通学路を！
県内各路線沿線の歩道・自転車道(国道6号線沿線を除く)
- JR常磐線の更なる利便性の向上へ！
始発停車の繰り上げ、最終停車の繰り下げ、特急料金の値下げ
- もっと身近に感じる茨城県議会へ！
県の事業や施設を情報発信
- 圏央道4車線化に伴うスマートIC設置！
つくばインター・牛久駅周辺IC区間(スマートIC)設置
- ひたち野地区の消防出張所開設！
ひたち野らしく、荒川本郷地区を管轄とする 消防出張所を設置
- 牛久駅周辺のにぎわい活性化！
エスカレーターを含めた周辺地域再生、及び企業へのサテライトオフィスの推進
- エンターテイメント・観光等を活用した地域活性化！
民間イベントの誘致と地域観光資源を 活用した交流人口増加の促進
- 県道を含めた地域の交通整備強化！
土浦電ヶ崎線バイパス、県道相模バイパス、県道土浦電ヶ崎線バイパス、県道相模バイパスの早期整備



自由民主党公認
めまた
沼田かずとし

茨城県議会議員一般選挙

投票日 **12月11日**

- 選挙管理委員会では、安心して投票できるよう、投票所内における新型コロナウイルス感染症対策に取り組みんでいます。
- 投票所にお越しの際は、新型コロナウイルス感染対策(マスクの着用、両手の石鹸での洗浄など)にご協力をお願いします。
- 投票日の当日、仕事や旅行などで、投票に行けない方は、期日前投票制度をご利用ください。(詳しくは、お住まいの市町村の選挙管理委員会までお問い合わせください。)

期日前投票期間 **12月3日(土)~12月10日(土)** 茨城県選挙管理委員会 投票



茨城県選挙管理委員会

(この選挙公報は、候補者から提出された原稿をそのまま掲載したものです。)

令和4年12月11日
執行

茨城県議会議員一般選挙選挙公報

茨城県選挙
管理委員会

つくば市選挙区

躍動 僕がやり遂げます 安らぎ

●通える県立高校の適性配置
令和6年募集に定員増

●ケアラー・ヤングケアラー
支援体制で孤独・孤立を防ぐ

社会課題解決のための
技術革新

●通学路の安全と渋滞の解消
●橋梁とバイパス整備促進

●子どもたち、健康増進、プロスポーツの
アリーナ・スタジアム・競技施設整備



プロフィール

- 茨城県議会議員選挙区候補
- 自治体交付金推進協議会理事
- つくば市議会議員、つくば市議会議員会議員
- 茨城県議会議員、茨城県議会議員会議員
- 茨城県議会議員、茨城県議会議員会議員
- 茨城県議会議員、茨城県議会議員会議員
- 茨城県議会議員、茨城県議会議員会議員
- 茨城県議会議員、茨城県議会議員会議員



鈴木
まさし
(50歳)

スマートなエネルギー政策 子育て世帯に選ばれる茨城に!

- ◆再生可能エネルギーと蓄電池でのエネルギー自給率100%は近い将来達成可能な目標。
- ◆次世代原子力発電施設の新設反対! 既存施設をスマートに活用し、自然と共存する脱炭素を!
- ◆子育て世代に選ばれているつくば。次世代につなぐためには、公立高校の新設が急務!

昭和38年生まれ、59歳
つくば在住29年、茨城在住31年
カタゲ、サスカチュマン出身、
リジャイナ大学 音楽教育学士

愛してる、つくば。そして茨城

info@aishiterutsukuba.jp
http://aishiterutsukuba.jp



ヘイズジョン

地域の声とともに歩む



全力行動派
これまでも、これからも。

県議会活動や皆様からいただいた声をもとに作成し、今後の重要課題とする

主な取り組みです。星田こうじは、これからも一生懸命に活動していきます!

星田こうじ 1974年 10月4日 46歳

道のネットワークの強化に取り組みます
つくば市は、つくば市域内を結ぶ道のネットワークの強化に取り組みます。つくば市域内を結ぶ道のネットワークの強化に取り組みます。つくば市域内を結ぶ道のネットワークの強化に取り組みます。

子育て支援
子育て支援の強化に取り組みます。子育て支援の強化に取り組みます。子育て支援の強化に取り組みます。

防災・防犯対策
防災・防犯対策の強化に取り組みます。防災・防犯対策の強化に取り組みます。防災・防犯対策の強化に取り組みます。

高齢者の食生活の改善
高齢者の食生活の改善に取り組みます。高齢者の食生活の改善に取り組みます。高齢者の食生活の改善に取り組みます。

通学路の安全対策に取ります
通学路の安全対策に取ります。通学路の安全対策に取ります。通学路の安全対策に取ります。

県立高校の高度化等に取り組みます
県立高校の高度化等に取り組みます。県立高校の高度化等に取り組みます。県立高校の高度化等に取り組みます。

ポストコロナを見据えた取り組み
ポストコロナを見据えた取り組み。ポストコロナを見据えた取り組み。ポストコロナを見据えた取り組み。

- つくば市議会議員選挙区候補
- つくば市議会議員、つくば市議会議員会議員
- 茨城県議会議員、茨城県議会議員会議員
- 茨城県議会議員、茨城県議会議員会議員
- 茨城県議会議員、茨城県議会議員会議員
- 茨城県議会議員、茨城県議会議員会議員
- 茨城県議会議員、茨城県議会議員会議員
- 茨城県議会議員、茨城県議会議員会議員



自由民主党公認
星田
こうじ
48歳

(この選挙公報は、候補者から提出された原稿をそのまま掲載したものです。)

令和4年12月11日
執行

茨城県議会議員一般選挙選挙公報

茨城県選挙
管理委員会

つくば市選挙区

つくばに県立高校を 市民が出した請願が 継続審査でポツに 洞峰公園を守れ、水道料金引き下げを——山中たい子は全力をあげます

市民が7千筆こえる署名を集め、日本共産党・山中たい子が紹介議員になった「つくばに県立高校を求める請願」が、12月県議会で継続審査となり、県議の任期が終わるため、事実上廃案に。請願をポツにした他党派は許せません。「つくばに県立高校を」など、つくばの願いとどける1票は、山中たい子へお寄せください。

全国8位・茨城県の財政力をくらし応援へ

子育て支援
2つのゼロを

給食費ゼロ
2つのゼロは県予算の0.6%でできます

18歳まで均等割廃止
子どもの国保税ゼロ

高齢者に安心
補聴器購入に補助

高齢者の6割超えが困難
教育環境

35人学級をさらに前へ
県立高校のエアコン代を県負担へ

介護保険の負担軽減や特養老人ホームの増設が地域交通に県補助金費料負担率向上へ、県の補助を

統一協会癒着、「死刑にハンコ」、政治とカネ…
岸田公政権ノーの1票は山中たい子へ

国へ求めます
●中小企業支援で、最低賃金1500円に
●消費税5%緊急減税、インボイス中止を
●東海第2原発ストップ、9県は東ノー
●男女国会格差をなくし、ジェンダー平等

事務局/つくば市/室363-7 電話29-863-0045 ●郵送/1951年福島県生まれ、日本大学二部法字卒業、松村藩1期・つくば市議4期・茨城所長4期、党所長。長。



日本共産党
山中たい子

県の発展を加速するTXの延伸!! 東京延伸は羽田空港乗り入れへ!!

塚本一也のこれまでの取り組みとこれからの課題

●農業振興(食料安全保障への貢献)
・県産農林水産物のブランド化(つくばのネギ等)
・農地の基盤整備事業や土地改良事業を支援
・拡大経営者への耕作放棄農地のマッチングを推進
・新規就業者や後継就業者への支援策の充実
・産路の拡大と安定化、強がる農業を普及・実践

●新時代の教育
・県立高校のスクールバスを運行
・特色ある教育により多様な人材を育成
・老朽化した県立高校校舎の
長寿命化工事を推進
・教員の労働条件及び職場環境を改善

●コロナからの脱却
・飲食業や観光産業への支援策を充実
・つくばに半導体産業の集積地を計画
・つくばを中心に起業家、ベンチャー
企業を育成
・つくば圏々流りんりんロードの設備充実

県政は確実に成長しています

TXの県内延伸について調査が始まりました。TXの県内延伸が実現すれば、県全体の成長、発展に寄与するだけではなく、茨城県の自然環境や空港・港湾などのインフラを首都圏で共有することが可能になります。私は10年後の未来を見据えた政治を、これからも引き続き実践してまいります。

プロフィール
昭和40年2月24日生まれ(57歳)
大層橋小・大層中・土浦一高卒業
東北大学工学部建築学専攻
筑波大学環境科学研究所修士(一級建築士)
J R東日本勤務
大層橋タウン一画開発
茨城県議会議員(一期)
防災環境産業委員会副委員長
茨城特別委員

YOUTUBE 塚本一也チャンネル
県議会で活動をより分かりやすく皆様にお伝えするため、YOUTUBEに「塚本一也チャンネル」を、昨年4月に開設しました。この1年間に20本の動画をアップしており、県政について解説しております。



自民党
塚本一也

つくばから茨城を元気に!!

高齢者を大事に！介護サービス・見守り支援のさらなる拡充！

免許を返納された皆様や、高齢の医療・福祉の心配事を丁寧に相談してまいります！

教育と出産を無償化へ！子育て世代への手厚い支援の拡充を！

給食の有償化、18歳までの医療費の無償化も併せて県に予算増額を求めます！

筑波山周辺の活性化！「食」と「遊び」の誘致で「宿泊」へと導く！

筑波山周辺の飲食業への積極的な助成など、観光地としてここぞ本気のサポートを！

農業問題 新規就農研修制度情報を県外へ効果的に拡散！

県政を刷新す問題、農村部の経済に支援を！お米の価格対策の徹底を！！

県道の改善を！街路灯の増設を！

危険な、真っ暗で凸凹の県道を改善！歩きたくする道に！県民の健康増進の為に道路の整備を！！

危機管理・防災インフラの見直しを！

地震・水害が増える等々、「ささきりか」は、懸念「防災士」「土壌液状化危険調査」

「日本気象協会土壌観測 危険管理士会(自然災害/土壌リスク)」保持者です！

ささきりか

16万票の想いを
県政へ！

東京大学大学院教育学部修士を修了、筑波大学大学院研究修士了(茨城県助手校)、現在、(学)女子美術大学非常勤講師、茨城県議会議員代表。教育に関わり続け、15年、教育の無償化を始め、日本を元気にする政策を打ち、今夏の参院選で決意の表明をしました。真摯にお応えすべく、県政の改善へと取り組んでいます！

原発に代わるクリーンエネルギーとして洋上風力発電に一層の力を入れるべきと考えます



ささきりか

この選挙公報は、候補者から提出された原稿をそのまま掲載したものです。

令和4年12月11日
執行

茨城県議会議員一般選挙選挙公報

茨城県選挙
管理委員会

ひたちなか市選挙区

全身全霊をもって取り組みます

安心 **しつこく** **ついで** **茨城へ**

- 茨城川にのびる治水・堤防対策の推進
- 防災教育の広域的連携と支援策の充実
- 災害時緊急物資・避難所の確保強化

活力 **と魅力** **ある茨城へ**

- 地域の活性化と連携したひたちなか防犯の整備促進
- 企業誘致と新産業の促進による新たな雇用創出

安全 **で快適な茨城へ**

- 中丸川の整備促進によるひたちなか市の治水・治水対策
- 茨城川にのびる治水・堤防対策の推進
- 茨城川にのびる治水・堤防対策の推進

未来 **を担う人へ**

- 少人数教育の充実と教職員の多様な就業
- 出稼・観光・教育研修に係る多様な就業
- ICTを活用した教育体制の充実

プロフィール

◎ 国会経歴 2014年 茨城県議会議員初当選、2018年 茨城県議会議員再選当選、参議院議員補選（15年）
保守党 茨城県議員（16、19、21年）、自由民主党 茨城県議員（17、20年）
保守党 茨城県議員（18年）、宇野浩二議員（16、18、20年）、藤田義典議員（22年）
民主党 茨城県議員補選

◎ 職歴 1997年 日立工業専門学校（中2退学）ト 日立製作所水戸工場入社
◎ 生年月日 1978年6月15日（44歳）
◎ 職歴 妻・長男・次男・4人家族

◎ 所属・経歴 保守・ポロワン

◎ 公式サイト <https://www.futakawa-hidetoshi.net>

挑戦から前進への未来へ

私は、茨城県、地域が未来に向けて一歩一歩前進し、活力ある未来へ飛躍していくために、これまでの活動を継続、活性化させ実現に向けて全力で取り組んでいく所存です。

働く方・生活する方の損益を大切にしながら、真の豊かさゆとりを全ての世代が実感できる幸せな茨城を、地域の声が反映される、地域の声が具体的に施策として実現される。異議をめぐして全身全霊を傾けて課題解決に取り組みます。



ふたかわ
二ノ口
ひでとし

【44歳】

緊急課題  コロナ感染症対策
医療従事者・医療介護者の人材育成・確保

緊急課題  原油・電気・資材・食料など物価高騰に対する支援
家庭から企業まで県民の健やかな生活を守る

目指すは未来のその先へ

今期、私はマニフェストとして安心・安全な街づくりとインフラ整備を掲げています。しかし作るのには道路や施設ではありません。例えば自動車道の建設、ひたちなかから大子へ通る道路を整備すれば、山間部の果樹園に観光客や物流を増やせます。新規店が参入し、雇用が増えます。雇用が増えれば住民が増えます。住民が増えれば食生活の産業需要も伸びます。住民は次世代を増やします。次世代が増えればその前はさらに発展していきます。このように、インフラ整備は茨城の輝かしい未来への第一歩なのです。

皆様とともに生き、ともに歩んでいきたい。 今後も皆様のご協力のもと、風を切って未来へ前進していきます。

ひたちなかから始める街づくり

- ◎ 常陸那珂港から大子、那珂塩原への自動車専用道路の建設→北関東の観光産業を安んず、インバウンドを確保する
- ◎ ひたちなか・大洗リゾート構想→海浜公園～大洗サイクリングロードの整備、那珂湊港～水産館への架け橋を作る
- ◎ ひたちなか海浜鉄道延伸→鉄道整備は那珂湊の玄関、海浜公園まで延伸して、ひたちなかの発展を目指す
- ◎ 工業団地の早急な造成と企業誘致→国有地を活用し、安定した雇用を創成する

海野とおるのプロフィール

- ◎ 経歴 平成11年 茨城県議会議員
平成13年 第94代茨城県議会議員
平成16年 第95代茨城県議会議員
平成24年 茨城県議会議員選挙不出馬
- ◎ 政治経歴 平成21年 自由民主党茨城県議員会会長
平成21年 茨城県議会議員選挙不出馬
議員→ 自由民主党茨城県議員会会長
いばらき県民生活推進協議会会長
- ◎ 所属 茨城県サッカー協会会長
茨城県教育会 顧問
ひたちなか市議会議員会会長
ひたちなか市サッカー協会会長
ひたちなか市トリスリーグオーブズクラブ会長
自由民主党茨城県議会議員会会長
「茨城-栃木-群馬」両自治体観光振興協議会会長



海野とおる

自由民主党

茨城県議会議員一般選挙

投票日 12月11日

投票所にお越しの際は、新型コロナウイルス感染症対策として、投票の旨と投票の健康などにご協力をお願いします。

投票日の当日、仕舞や買物などで、投票に行けない方は、期日前投票制度をご利用ください。
(詳しくは、お住まいの市町村の選挙管理委員会までお問い合わせください。)

期日前投票期間 12月3日(土)～12月10日(土)

茨城県選挙管理委員会

ボクらの
楽しい
世界

茨城県議会議員



茨城県選挙管理委員会

この選挙公報は、候補者から提出された原稿をそのまま掲載したものです。

令和4年12月11日
執行

茨城県議会議員一般選挙選挙公報

茨城県選挙
管理委員会

鹿嶋市選挙区

大人が輝けば子供も輝く！未来につなぐ県政を！

① **学習力・自立心の高い子どもの教育推進**

- ・社会の一員として貢献できる人間力を育てる機会を創出
- ・個性を伸ばす教育、協調性向上による不登校やいじめの減少
- ・障害のある人もない人も共に支え合うまちづくり
- ・国や地域、伝統を大切に思いやる自尊自愛の教育の回復
- ・「農業」を授業の一環に、自分で作り、自分で育て、生きる力を育む。

子ども達に今以上に明るい未来をつないでいきたい。
子どもも大人も安心して暮らせる豊かな日本社会を、
みんなで考え、みんなで行動し、
市民県民主体の町おこしをしていきましょう。

② **3つの重点政策**

人と絆と生きがいを安心して遠くまでできる地域づくり

② **市民の健康と食を守る循環型環境づくり**

- ・農薬や肥料、化学薬品をなるべく使わない自然農業と漁業の推進
- ・先人の知恵と伝統を活かした食育と健康を知る・学ぶ機会を創出
- ・圧迫する医療費・介護費を「予防・健康づくり」へと転換を目指す
- ・休耕地を有効活用し、市民が自給自足できるコミュニティづくり
- ・地産地消で安心安全な食材を学校給食へ



SANSEITO

斉藤 ひろき プロフィール

茨城県鹿嶋市生まれ。妻、子(3姉妹)5人家族。38歳。
三笠小学校、平井中学校、鹿嶋高等学校、流通経済大学卒業。
主に営業職を経て、現在は実業力や自然治癒力を高める温泉療養院に在籍。地元小学校のPTA会長や湘南館など地域の活動に取り組んでいる。
趣味：アウトドア、キックボクシング、サッカー観戦

③ **経済力の向上・人口増加のまちおこし**

- ・政治は「他人ごとでなく自分ごと」。市民が政治に参加しやすい仕組みづくり
- ・地域の魅力を生かし、人が訪れやすいまちおこし
- ・産業の振興・市内連携のインフラ整備の充実で生活しやすいまちづくり
- ・安心して子育てできるまちづくり



参政党公認
斉藤
ひろき

NEXT かしま 2期目の挑戦

新しい茨城・鹿嶋をともに創ろう！

時代に合った発想とスピード感のあるまちづくりを
いま出来ることを **着実に** 取り組みます！

いのちを守る

- ・災害に強い地域づくり
- ・老朽化したインフラ整備
- ・動物愛護団体・活動支援

しごとを守る

- ・遊の最大限活用
- ・トド(トド)への促進
- ・後継地の整備
- ・産業の育成と創出
- ・観光産業の発展づくり
- ・農水産業の振興
- ・加工産業の推進とブランドの確立

地域を守る

未来へつなぐ

しぜんを守る

- ・自然環境の保全
- ・地域の魅力向上
- ・霧ヶ浦、西浦の水質改善

子どもを守る

- ・子育て環境改善と支援
- ・教育環境の充実
- ・体験学習 / 実習 通学指導教室の充実
- ・教育特別支援学校の充実
- ・通学路の整備

くらしを守る

- ・地域医療の整備
- ・市内にある景観の整備
- ・安全安心な地域づくり
- ・市民団体の活動支援

＜プロフィール＞
昭和50年4月生まれ(妻・子ども2人)
鹿嶋市立 三笠小学校卒
清真学園中学校・高等学校卒
(高校ラグビー全国大会初出場！)
東北大学工学部建築学科卒
東京工業大学大学院総合理工学研究所修了
【経歴】
IT・コンサルティング会社、建設会社を経て
平成27年 鹿嶋市議会議員 初当選
平成31年 鹿嶋市議会議員 当選(2期目)
令和4年4月 茨城県議会議員 初当選
鹿嶋中PTA会長、鹿嶋高校後援会会長
三笠地区まちづくり委員、奥山地区事務員など
【地区】かしま青年会副理事長、
三笠小PTA副会長、鹿嶋の海岸を守る会事務局長、
かしま祭り実行委員会委員、清真学園
ラグビー部OB会会長、かしま環境ネットワーク
運営委員など



(自由民主党公認)
小松
としあき
47歳

茨城県議会議員一般選挙

投票日 **12月11日**

選挙管理委員会では、安心して投票できるよう、投票所内における新型コロナウイルス感染症対策に取り組んでいます。
投票所にお集りの際は、新型コロナウイルス感染症対策のマスクの着用、両手の正しい洗剤の確保などにご協力をお願いします。
投票日の休日、仕事や旅行などで、投票に行けない方は、期日前投票制度をご利用ください。
(詳しくは、お住まいの市町村の選挙管理委員会までお問い合わせください。)

期日前投票期間 **12月3日(土)～12月10日(土)** (一部の期日前投票所を除く)



茨城県選挙管理委員会

(この選挙公報は、候補者から提出された原稿をそのまま掲載したものです。)

(1)

令和4年12月11日
執行

茨城県議会議員一般選挙選挙公報

茨城県選挙
管理委員会

潮来市・行方市選挙区

教育、医療、産業のネットワーク強化

連携する地域づくり全力で!!

経歴と実績 大切なのは実行、実現する力



「安心、安全」なまち
潮来・行方をもっと元気に!!
皆様の声をきき、必ずかた
ちに覚えて参る所存です。

■経歴等

生年月日：昭和31年3月3日
住居：潮来市福栄（四丁目）
学歴：潮来高等学校卒業
日本大学法学部卒業

- 経歴：
 - 県議院議員 額賀福志郎
 - 秘書（25年勤務）
 - 潮来市長（2期8年）
 - 東日本大震災被災者支援対策自治体首長連絡会会長（関東86市町村加盟）
 - 中郷土地改良区 理事長
 - 潮来市土地改良区 理事長
- 現在：
 - 潮来高校同窓会うしわ会会長
 - 潮来市北郷郡土地改良区 理事長
 - 障がい者福祉施設 勤務
 - 監査・監査員

- 重点施策・・・
- 広域でまちづくりの推進
 - ・東関東水戸線の開通を踏まえ、鹿島、千歳・水戸地域との異なる地域活性化、地域産業の振興と多様な雇用創出の充実に努めます。
 - ・つくばエクスプレスの茨城空港への延伸を推進します。
 - ・民間事業者を含めた広域まちづくりの推進体制の構築を図ります。
- 地域医療体制の充実
 - ・医療機能の充実強化及び医療従事者の確保を図ります。あわせ、医療と保健行政の連携を図ります。
 - ・高度交通網を活用した医療福祉体制の連携を図ります。
 - ・安心して受けられる介護体制をつくります。
- 食の産地、水産の自然、歴史文化等の豊かな地域資源を有効活用し、農業、観光との更なるタイアップによる観光の拡大を目指します。
- 少子化対策の推進
 - ・学校給食の全県無償化を目指します。

潮来・行方地域のために全力投球!!



自由民主党 59歳
すずき 鈴木よしひろ

医療体制の充実

- 地域の基幹病院としての「なめがた地域医療センター」の機能拡充
- 緊急搬送体制の強化
 - 救急患者の平均搬送時間を改善
- 遠隔医療の推進

インフラ整備の推進

- 潮来から東関東(仮)麻生ICまでの県道水戸神栖線4車線化の早期実現
- 東関東自動車道水戸線の全線早期開通・パーキングエリアの充実
- 「BARAKI FREE Wi-Fi」スポットの拡充
 - 観光客、サイクリストへのおもてなし

地域活性化

- 地域資源を活かした農林水産業、商工観光業の振興
 - 農産物の販路拡充
 - 商店街、観光地の賑わいづくりを支援
- 地域活性化を図る「旅行振興局」の設置要望
 - 働く場の確保と人口減少対策

子育て・教育環境の整備

- 安心して子供を育てられる環境づくり
- 教育環境が低下しないように県立高等学校の維持を支援
- 県立高等学校のデジタル教育推進・環境整備
 - 生徒のタブレット端末購入費補助等
 - 学校のWi-Fi環境強化

高齢者・交通弱者等への社会的支援

- 移動費助金の増加への補助制度の創設
- 安定的な交通網の構築支援
 - 路線バス事業者、作楽型バス事業者への補助拡充
- 交通弱者の移動手段の確保と保護者等の送迎負担軽減

鈴木よしひろプロフィール

昭和29年6月25日生
茨城県立行方第一高等学校卒業
実行方針調査員
茨城県選挙管理委員会委員
茨城県議会議員
茨城県議会政治環境調査委員会委員
茨城県議会下妻特別委員会委員
茨城県議会大洗特別委員会委員

茨城県議会議員一般選挙

投票日 12月11日

- 選挙管理委員会では、安心して投票できるよう、投票所内における新型コロナウイルス感染症対策に取り組みんでいます。
- 投票所にお越しの際は、新型コロナウイルス感染症対策(マスクの着用、周囲の方との距離の確保など)にご協力をお願いします。
- 投票日の当日、仕事や旅行などで、投票に行けない方は、期日前投票制度をご利用ください。
(詳しくは、お住まいの市町村の選挙管理委員会までお問い合わせください。)

期日前投票期間 12月3日(土)～12月10日(土)

茨城県選挙管理委員会



ボクらの関わる楽しい世界



茨城県選挙管理委員会

(この選挙公報は、候補者から提出された原稿をそのまま印刷したものです。)

(1)

令和4年12月11日
執行

茨城県議会議員一般選挙選挙公報

茨城県選挙
管理委員会

常陸大宮市選挙区

地域活性化 未来ビジョンを描き、今の暮らしに寄り添う
大きな愛で新しい風を!

好循環を生み出す!

- 生活環境のさらなる整備**
 - 高規格道路
 - 災害対策の生活導線確保
 - 通信インフラ整備
- 安心の医療・福祉体制**
 - オンライン診療の拡充
 - ドクターヘリ/ドクターカー
 - 産婦人科医の確保
- 子育て・教育のデジタル化**
 - GIGAスクール構想
 - 教員へのデジタルツール支援
 - 地域間格差解消
- 移住・定住に向けて**
 - 二地域居住の活用
 - 空き家バンクの推進
- 次世代型農林業の推進**
 - スマート林業
 - 有機農業の推進と認証取得支援
 - 持続的な里山風景の活用

プロフィール
昭和35年 常陸大宮市生まれ
北野第一高校卒業・早稲田大学
平成20年7月 常陸大宮市議会議員 初当選
平成22年7月 常陸大宮市議会議員 2期目当選
令和2年4月 茨城県議会議員 初当選
妻・文、母、妻、長女、次女、長孫



おおたき
あい
愛一郎

市民の声を県政に! みんなでつくる街づくり

私の約束

- 医療・福祉の充実
- 教育環境の整備
- 生活環境の整備
- 少子化対策

未来を担う子供たちを育てる街づくり

- 子供たちの教育環境の充実、教育力の強化を図ります。
- 若い世代が安心して働き、育てられる環境づくり。
- 多子世帯への子育て支援の充実。
- 高齢者の健康増進、介護予防の充実。
- 医師不足の解消と地域医療、救急医療体制を整備します。

街づくり

- 子供たちの通学路の安全確保。
- 地域交通の維持と利便性の向上と利用拡大。
- 歩道、防犯灯、防犯カメラの充実。

商業・農業・工業が輝く街づくり

- 地域の特色を生かした特産品づくりやブランド化、六次産業の推進。
- 常陸大宮駅周辺整備事業を推進し、高品質の活性化を図ります。
- 経済の核となる観光や物流の拠となる道路等のインフラ整備を進め、広域的な交流人口の拡大を図る。
- 企業誘致を推進し、若者の雇用の拡大を図ります。

教育 福祉 雇用 若さと行動力で県政にチャレンジ!

プロフィール：昭和48年常陸大宮市生まれ/大宮中・土浦日大高校・日本電子専門学校卒/トヨタワール勤務
茨城県議会議員3期/常陸大宮市議会議員3期/家族：妻・子供3人・母/趣味：料理・ゴルフ



ひろひで
くろまへ
博英

茨城県議会議員一般選挙

投票日 **12月11日**

- 選挙管理委員会では、安心して投票できるよう、投票所内における新型コロナウイルス感染症対策に取り組みしています。
- 投票所にお越しの際は、新型コロナウイルス感染症対策(マスクの着用、両手の石鹸での洗剤など)にご協力をお願いします。
- 投票日の当日、仕事や旅行などで、投票に行けな方は、期日前投票制度をご利用ください。
(詳しくは、お住まいの市町村の選挙管理委員会までお問い合わせください。)

期日前投票期間 **12月3日(土)~12月10日(土)** 茨城県選挙管理委員会 投票



茨城県選挙管理委員会

(この選挙公報は、候補者から提出された原稿をそのまま掲載したものです。)

(1)

令和4年12月11日
執行

茨城県議会議員一般選挙選挙公報

茨城県選挙
管理委員会

那珂市選挙区



県民の**生命と財産を守る**ため、諸問題において、私の議員としての役割は、まだまだ**道半ば**。
皆さんのために思う存分、**もつともつと働きたい**。かつて大きな挫折を経験したときの想いを糧に、
23年間の議員経歴を活かして、これからも、皆さんを守っていきます。



えんどう
遠藤実
まこと

守れなかったもの 守るべきもの

- コロナ禍** このコロナ禍で苦しむ方々の生命と生活を、守りたい。守らなければ。
- 防災** 水害・地震・夏の酷暑など考え得る災害に対して、これなら安心だと言える、仕組みを創りたい。創らなければ。
- 子どもたち** 守るべきいのち、守るべきみらいー 子どもたちの持てる個性と可能性を存分に伸ばせる環境を創っていききたい。創らなければ。

経歴・役職	
生年月日	1968(1941)年9月22日(歳58歳)
籍	1982(1957)年 那珂市立那珂第一中学校 卒業 1985(1950)年 茨城県立水戸第一高等学校 卒業 1989(11元)年 同志社大学社会学部 卒業 2003(1115)年 議員共行政書士事務所 開設
職歴	1999(011)年 那珂市議会議員補欠選挙に初当選 以来、初選、再選4回連続当選 2009(1211)年 茨城県議会議員補欠選挙に初当選 2010(122)年 茨城県議会議員選挙に当選 2012(124)年 那珂市議会議員選挙5年連続当選、2期連続トップ当選 副市長、議会運営委員長、各種執行委員を歴任 2018(120)年 茨城県議会議員選挙に2期目当選
職	・茨城県の政審士会 顧問 ・那珂ライオンズクラブ 元会長(那珂市助産師会会長) ・スペシャルオリンピックス日本・茨城 副会長 ・選挙区行政書士事務所 所長 ・政治家 ・茨城県地球温暖化防止活動推進員

未来へ正直に真っ直ぐに!!

国 県 市 産業・経済の発展を促し
を つ な ぎ 財政を整えて行政拡充!

自由民主党推薦
新たな財源を
生み出す実行力!



那珂市役所23年の実績 & 知見
那珂市議会議員2期4年の実績
○プロフィール: 1961.6.18 那珂市立那珂第一中学校(現那珂第一中学校)卒業、東北大学経済学部卒業、茨城県立水戸第一高等学校(現水戸第一高等学校)卒業、同志社大学社会学部卒業、政経士事務所 開設、議員共行政書士事務所 開設
*那珂市サッカー協会顧問(一大会場が水戸市公共体育館(現那珂第一市民体育館)にあり)
*社会福祉法人(現社会福祉法人)理事長/那珂市立水戸第一高等学校(現水戸第一高等学校)校長
*那珂市立那珂第一高等学校(現那珂第一高等学校)校長/那珂市立那珂第一高等学校(現那珂第一高等学校)校長
*行政書士・小泉しゅうじ事務所 代表 <https://kozumi.com/>

- 5大政策**
- ①人材育成&応援
 - ②子育て家庭応援
 - ③高齢者へのケア
 - ④産業の発展振興
 - ⑤健康・学習の改善



こいずみ
小泉
しゅうじ

茨城県議会議員一般選挙

投票日 **12月11日**

- 選挙管理委員会では、安心して投票できるよう、投票所内における新型コロナウイルス感染症対策に取り組みしています。
 - 投票所にお越しの際は、新型コロナウイルス感染症対策にマスクの着用、周囲の方との距離の確保など(ご協力をお願いします)。
 - 投票日の当日、はなや旅行など、投票に行けない方は、期日前投票制度をご利用ください。
(詳しくは、お住まいの市町村の選挙管理委員会までお問い合わせください。)
- 期日前投票期間 **12月3日(土)~12月10日(土)** (一部は期日前投票所を併用)



(この選挙公報は、候補者から提出された原稿をそのまま掲載したものです。)

令和4年12月11日
執 行

茨城県議会議員一般選挙選挙公報

茨 城 県 選 挙
管 理 委 員 会

筑西市選挙区

活力ある茨城！ 魅力ある筑西！

プロフィール	
●昭和31年5月5日	旧朝野町内道に生まれる
●昭和54年	東京農業大学農業工学科卒業
●平成11年	朝野町議会議員
●平成17年	筑西市議会議員
●平成27年	県議会議員
●平成31年	経済企画委員会 副委員長
●令和元年	営業戦略農林水産委員会 副委員長
●令和2年	防災環境産業委員会 副委員長
●令和3年	議会運営委員会 委員
●令和4年	文教警察委員会 委員長

私の一生懸命宣言。

- 新型コロナウイルス感染症対策**
特に、高齢者の重症化防止に全力を尽くします。
- 子育て支援、少子化対策**
子育て世帯の経済的負担の軽減に取り組みしていきます。
- 人材育成、教育改革**
働き方改革により、教員が児童生徒と向き合う時間を創出していきます。
- 農業の成長産業化**
実践モデルを県内各地に周知し、農業の成長産業化につなげていきます。

皆様方のご支援により、県政理上に送り出されたこと、心より感謝申し上げます。また、人口減少時代に皆様方が先求する確かな成果を導き出し、新たな発展と筑西市に邁進してまいります。



自由民主党公認
みずがき
水柿かずし
66歳

保健医療 福祉 経済 幸せの土台を築きます！

一生安心な暮らしをつくる

- 高齢と食事で健康寿命を延ばす
- 在宅医療と介護の充実
- 認知症の認知予防の拡充

命を守る保健医療政策の充実

- 医師不足と医師質の改善→医学部改革
- 国民健康保険料の削減
- 国民生活安定と医療の充実
- 医療費の抑制と医療の充実
- 福祉と医療の連携強化
- 福祉と医療の連携強化

子どもたちの愛と学びを育む

- 奨学金制度の創設【子どもたちの夢を支えます！】
- 学校給食の充実
- 有償部活動【オーガニック】学校給食の実現
- 心のゆとり【ピアサポート】充実
- 言葉の再構築【ゼロ】
- 障がい児と一緒にインクルーシブ教育の実現
- 子ども発達センターの創設
- 地域の声を大切にして教育の質を向上させる

茨城県の未来をSDGs(持続可能な開発目標)と一緒に創ることが私の使命です！



- 私の使命!**
- 高工業の支援**
●中小企業を支援
●製造業・サービス業を支援
●新規創設と高工業地帯の造成
 - 食の安全と魅力ある農業づくり**
●食料自給率の向上
●食の安全と魅力ある農業づくり
 - 里山の再生と木育の推進**
●里山の再生
●木育の推進

選挙区議決案は、三期十二期、皆さんにご支援、ご指導をいただいたこと、心より感謝申し上げます。また、人口減少時代に皆様方が先求する確かな成果を導き出し、新たな発展と筑西市に邁進してまいります。



しだらら
えみこ

健康で元気な街づくり

雇用拡大 給料を上げよう。 筑西ブランドを高く売ろう。

県西地域・筑西市を元気にするため、これまで培った経験、人脈を最大限に活かして市と県、県と国のパイプ役となり、今後とも精一杯活動してまいります。

みやざき勇

<p>交通・インフラ</p> <ul style="list-style-type: none"> ●国道24号を高精度道路とし、観光と北関東圏を結び、利便性の向上を図ります。 ●北関東圏のスマートインターチェンジを視野に、各地の北と建設を進めます。 ●つくばエクスプレスの有価転換賛同者の活動を推進します。 	<p>子育て</p> <ul style="list-style-type: none"> ●子育て世帯の負担軽減や医療費、教育費など軽減策を実施し、子育てしやすい地域とすることで、出生率の向上と若い世代の定住と流入につなげます。
<p>農業</p> <ul style="list-style-type: none"> ●生産現場の働き環境改善を進めます。 ●道の駅やセンター、コファイス等のブランド力を伸ばし、施設拡大、輸出拡大に向けた取り組みを積極的に進めます。 ●米の消費拡大とブランド化、活用を促した新商品の開発などに取り組めます。 	<p>暮らしの安全</p> <ul style="list-style-type: none"> ●県内に生活の危険情報や情報提供の機会を共有することで、県民による自然災害や防災活動の推進、住民の健康を幅広く支援できる健康支援策の推進を進めます。
<p>雇用</p> <ul style="list-style-type: none"> ●県内各地の雇創センターに、大学施設、テレワークを活用するIT・ベンチャー企業のサテライト事務所等を誘致します。 	<p>大規模分譲ゼロ</p> <ul style="list-style-type: none"> ●大規模分譲ゼロを推進し、大宅を確保し、県民の健康を有する健康支援センターの設置を進めます。



みやざき
ゆう

(この選挙公報は、候補者から提出された原稿をそのまま掲載したものです。)

令和4年12月11日
執行

茨城県議会議員一般選挙選挙公報

茨城県選挙
管理委員会

かすみがうら市選挙区

トライ&チャレンジ!!

常に挑戦し続ける姿勢を貫き、チャンスを実現!!
県民の生活といのちを守り、確かな未来を創ります

- 現状打破**
 - 確かな実行力!!**
 - 確かなチーム力!!**
 - 確かな政策力!!**
- 物価高騰対策と支援 ●全てはかすみがうら市民のために
- 事業支援の更なる強化を図り、コロナ禍で疲弊した地域経済を再生
 - 物価高騰の影響を受けている医療、介護、児童福祉施設や中小企業などの負担軽減対策の充実
 - 電気料金や燃油、飼料・肥料価格の高騰対策の強化
- コロナ禍からの景気回復 ●地域の高齢者と共に
- アフターコロナ時代の観光戦略「茨城シーアスミ」の推進、「輝ける観光」の実現
 - 活力ある中小企業・小規模企業の育成・新分野進出・新事業開発支援の充実
 - 「デジタル田舎都市国家構想」の実現
 - 高齢者の暮らしの質の向上 ●訪問医療・訪問看護の充実
 - 夜間・早朝・早急対応体制の構築
 - 高齢者や障がい者の介護支援・生活がいっしょの充実
 - 日本一の健康長寿の実現
 - 子育てのやみつき子育てを一元化する
 - 切れ目のない児童発達支援
 - 学習料や医療費・教育費など、子育て負担の軽減対策の実現
 - 経験や能力を大切にした個性に応じた教育（IT教育・英語教育等）の実現
 - ICT等の最先端技術の実装化と販路拡大を推進
 - 農林水産物のブランド力強化と6次産業化など付加価値向上支援
 - 果樹観光の発展と継承支援、観光消費の拡大を推進
 - 軽等の農産物産出事業と後継者の育成支援
 - 農地の集積・集約化による経営規模の拡大支援

■茨城県議会議員
平成30年 12月3期選出
平成28年 保健福祉委員長 副委員長
平成25年 総務企画委員長 副委員長
令和3年 法律特別委員長 副委員長
令和4年 防災危機管理委員長 委員長

■自治体長
茨城県倉賀野町長 広瀬本部長
かすみがうら市支庁 支庁長

■主な経歴
千代田村新田字新田分庁長 郵
出農村部員 茨本 支庁の委員として
昭和50年千代田市下福宮町職域に5年7ヶ月
勤務

■千代田村立千代田小学校 卒業
千代田村立千代田中学校 卒業
茨城県立土浦第一高等学校 卒業
専攻農業大学農学部 卒業

■主な経歴
株式会社外理農業 代表取締役
下福宮小学校 第19代PTA会長
土浦日本大学高等学校後援会 元会長
土浦日本大学高等学校父母会教師の会 元会長
かすみがうら市商工労働青年会 前会長
15社）土浦法人会 理事
かすみがうら市青少年協議会 会長
土浦県立 副会長
土浦県ライオンズクラブ 元会長
（一社）土浦青年会議所 第43代理事長
茨城県防犯協会青年部 元会長
霞ヶ浦ブランドワー ク 会長



自由民主党 公認
とつかさき
きよし

いばらきの5つの柱

「暮らし・市民第一」の価値観を実現

- 1 感染症対策**
国民生活の健康を妨げず、高度化社会との適応を図ることで、必要時に必要な感染症対策（ワクチン接種、入院など）を実現します。
- 2 医療・介護**
高齢化が進む中で、医療・介護・福祉サービスの充実を図ります。安心して生活を送ることができる社会を実現します。
- 3 まちづくり**
生活の利便性を向上させ、子育てしやすい環境を整えます。
- 4 教育**
一人ひとりの可能性を最大限に引き出し、一人ひとりの個性や関心を伸ばす教育を実現します。
- 5 「かすみがうら型」農水産業の発展**
食料・食料品や観光資源などの発展に貢献し、持続可能な社会の実現を目指します。

金子 啓明 (かすみ市議会議員)

多くのアイデアを議員の皆さんと実現していきます!!

県政につながる **ともに前へ**

kaneko-toshiaki.com 金子としあき



金子としあき
34歳

茨城県議会議員一般選挙

投票日 **12月11日**

選挙管理委員会では、安心して投票できるよう、投票所内における新型コロナウイルス感染症対策に取り組みしています。

投票所にお越しの際は、新型コロナウイルス感染症対策としての感染防止の徹底を図るようご協力をお願いします。

投票日の当日、投票時間など、投票に関する情報は、開票前投票所を参照ください。

(詳しくは、お住まいの市町村の選挙管理委員会までお問い合わせください。)

期日前投票期間 **12月3日(土)～12月10日(土)**

茨城県選挙管理委員会



(この選挙公報は、候補者から提出された原稿をそのまま掲載したものです。)

令和4年12月11日
執行

茨城県議会議員一般選挙選挙公報

茨城県選挙
管理委員会

桜川市選挙区



プロフィール
 1968年(昭和41年)7月26日生まれ
 県立下館第一高校
 南京大学文学部史学科
 2014年(平成26年)9月、桜川市議会議員選挙に挑戦し初当選(二期)、総務常任委員会委員長、議会改革特別委員会委員長等を歴任。
 茨城県市町村農事組合組合長顧問



突破力で県政再起動。

突破力	突破力	突破力
つくばはエクスプレス(TX)の延伸による夢のあるまちづくり TXの筑波山方面延伸による桜川市の交通アクセス改善と波及効果	過疎地域のハンディを乗り越える活力ある地域づくり 企業誘致、工業団地整備による雇用の創出と地域経済の活性化 農業の高齢化による後継者不足を解消する「次めの農業」の実現	健康で安心してくらせる福祉・医療のまちづくり 地域医療との連携による医療不足の解消、安心してできる医療の充実 安心して出産や子育てができる女性にやさしい環境づくり 少子化に伴う学校教育の充実と多様な地域スポーツの活性化

選挙を人口減少、過疎地域への指定など、今、桜川市は様々な課題を抱えています。私、大山かずのりは、市・県より緊密な連携し、持ち前の「突破力」で、これらの課題解決に向け全力を尽くす覚悟です。そして、皆さんおひとりに寄り添い、すべての皆さんが夢や希望を抱き、生きがい、やりがいを感じることもできる社会、あたたかさは活力あふれる桜川市の実現を目指してまいります。どうか皆さんの協力、貴重な一票で、私、大山かずのりを市議会に選んで下さい！ 共に期待に応えます！



無所属
大山かずのり

- 誰でも入れる総合内科医科大学を設立し、
医師と同じ知識を身につけて、
健康でナガイキ、目標120歳。
- うへの沼の浅瀬を埋め立て横領した土地を返還をさせましょう。
共産党、公明党、自民党では追求できません。
- 犯罪(ウソツキ)組織の茨城県警察を改革し、
冤罪(犯人のデッチアゲ)を防止します。
- 18、19歳はネラワレテイル。マルチ商法、ネズミ講、受け子、美容エステの契約に注意を。
事件、事故を人生の教科書として、一生マキコマレないことを願っています。
- 消費税を中止させましょう。
物価のあがりと同じくらいに収入あがるまで、



高橋 満
たかはしみつる

桜川の未来を創造する

皆様の暮らしを守るために、パートやアルバイトをしている方が、年収「103万円」を超えても、配偶者控除・配偶者特別控除が受けられるよう、制度改正を働きかけます。
 これまでも産業廃棄物や残土問題解決のため条例整備に尽力してまいりました。白田信夫は、これからも皆様と一緒に、桜川市そして茨城県の様々な問題に正面から取り組んでまいります。皆様の心ある一票を白田信夫にお願します。

いのち
生命、くらしを守り、未来に続く地域づくり

白田信夫は皆様にお約束し行動いたします!

- 未来を担う人づくり 若い人に投資を!
- 誰もが安心できる地域づくり
- 健康で暮らせる医療・福祉づくり
- 未来を見据えた地域振興



白田信夫はくたのぶ(白)プロフィール
 桜川市立桜川高等学校教諭
 桜川市議会議員(3期)
 平成16年 茨城県議会議員(第1期)
 平成18年 茨城県議会議員(第2期)
 平成21年 第11代茨城県議会議員(第2期)
 平成24年 第12代茨城県議会議員(第2期)
 令和2年 14代自然環境委員会委員長(現職)
 第1選挙区(第1区、第2区、第3区)の4人代表



はくたのぶ
信夫
自由民主党公認

(この選挙公報は、候補者から提出された原稿をそのまま掲載したものです。)

令和4年12月11日
執行

茨城県議会議員一般選挙選挙公報

茨城県選挙
管理委員会

神栖市選挙区

オール神栖でまちづくり!!
秋よしかずが挑戦する

次世代 に向けたまちづくり

- 地域医療体制の整備促進
- 新たなエネルギー産業の整備促進
- 渋滞対策・道路整備の促進
- 県立高等学校の魅力ある学校づくり
- 特別支援学校の設立
- 岸壁整備促進・荷上げしやすい港へ
- 災害に強いまちづくり
- 動物愛護事業
- 地場産業の振興

県と市の
連携が
必要!!

県と市の架け橋に 全力投球!

秋よしかず
プロフィール

1975年生まれ(45歳) / 須田小学校、浦崎第三中学校、千葉県立北原高等学校、明治大学教育学部卒業。学生時代は神栖市に所属し、大学では教育福祉研究会副会長に所属。卒業後は15年間は、茨城県利根町、神栖市役所に所属。茨城県庁派遣など行政職に勤務。令和2年に神栖市議会議員に初当選(教育福祉委員会副委員長)。



秋

あき
よしかず

43歳

対話と協調!! 市民の皆様からの声を つなぐ! つなげる!! 秋よしかず

神栖市 希望 HOMEがHOPEであふれるように! 一生懸命「神栖」の為に!!

- 希望へ1
- 希望へ2
- 希望へ3
- 希望へ4
- 希望へ5

- ふるさとの安心・安全**
 - 地域医療の改善、中核病院への支援強化、平均救急搬送時間の短縮
 - 防災、防犯の更なる強化による安心できるまちづくり
- ふるさとの産業の振興**
 - 日本一のピーマン産地をはじめとした農業者への支援
 - 茨城漁港後背地の整備促進・水産漁業の発展をはじめとした波崎東部地区の活性化
 - カーボンニュートラル投資を活用した、今後50年を見据えた新たな産業開発ビジョンの創出
- ふるさとの人材育成**
 - 市内中学校卒業生の市外流出の解消のための、県立3高校魅力向上
 - 神栖市内への新たな県立特別支援学校の誘致促進
- インフラ整備によるふるさとづくり**
 - 潮来インターチェンジから鹿島港北公共埋立までの新たな交通インフラの整備
 - 小泉川大橋周辺の渋滞緩和
 - 新たな水道事業の計画による、水道料金、工業用水の値下げ
- 公正・公平なふるさとづくり**
 - 様々な地域格差の解消(医師偏在、教育格差、交通格差など)



45歳
これからです!!

問題解決に正面から
立ち向かいます!!



「希望へ」 「神栖」!!



むらた
やすなり
村田やすなり

安心して住みやすい郷土のために!

医療・福祉の充実

- 新型コロナウイルス感染症対策と経済活動の両立
- ワクチン接種の促進、病児保育、安定的供給
- 地域医療体制の充実(神栖済生会病院増築工事の早期着工)
- 医療確保の推進及び現場と結ぶ創造・高度医療機関との連携強化
- 高齢化に対応した福祉環境の構築(在宅医療・在宅介護の促進及び介護人材の確保)
- 保健所の体制強化(保健師の増員・確保)

地場産業の振興

- 臨海工業地帯立地企業のカーボンニュートラルの実現及び再生可能エネルギー産業の立地推進
- アフターコロナの中小企業への支援制度の再検討
- アフターコロナのスポーツによる地域の活性化
- ブランド力強化や高付加価値化による水産産業の振興・発展
- 公共民間のCO2削減の早期着工

自然環境の再生

- 白神青松・鹿島灘沿岸の保全と再生
- 津波、洪水、塩害に対応する防災整備の推進
- 海岸の枯れ木の除去及び植樹拡大
- 国土強靱化(異常気象による暴風雨などの災害対策)の推進

生活環境の向上

- 子育て・高齢者・障害者など多様な、従来の超こい社会の成長
- 警察と地域との連携による犯罪の低減にこい社会環境づくり
- 東関東自動車道浦東インターから鏡子大橋を結ぶ環状リバーサイド道路の再検討
- 山神栖地区の朝夕通勤時間帯の渋滞解消

教育環境の整備

- 次代を担う子供たちの夢を育む教育環境の整備
- IT社会に対応し、グローバル社会で活躍できる「人材」の育成
- 中高一貫教育校等の施設による進学率の向上



- 昭和29年神栖市(旧波崎町)生まれ
- 大阪立正大学経済学部卒
- 朝上女子・朝上二部短期大学講師
- 茨城県議会議員(2期)
- 神栖町議会議員
- いばらき県民会 会長(茨城県議会議長選挙委員)
- 自民党茨城県支部連合会副委員長、幹事長

- 現職
- 自民党茨城県支部連合会 幹事長
- いばらき県民会「国土強靱化推進協議会」会長
- いばらき県民会「県民健康推進協議会」会長
- 茨城県青少年連盟 会長
- 神栖町行政推進協議会 会長
- 社会福祉法人マリンピア 理事長

初当選以来、皆様方の暖かいご支援を賜り厚く御礼申し上げます。「騙らず、恐れず、迷わず」をモットーに、「これまで培った「経験」と「実績」を糧に、山積する課題に向き合い、安心して住みやすい郷土づくりに取り組んでまいります。皆様のご支援を心からお願ひ申し上げます。



自由民主党公認
せいじょう
まさひろ
西条昌良

(この選挙公報は、候補者から提出された原稿をそのまま掲載したものです。)

鉾田市・茨城町・大洗町選挙区

何をしてきたか

● 鉾田市の農業振興計画の1期計画(1)は、農業政策に対して、鉾田市の農業政策を正しく実施してきた。

● 県道大洗及鉾田線(小舞)・鉾田間の工事スピードアップ。

● 県道水戸・鉾田線(上右衛門地区)の渋滞緩和策の実施。

● 農業用廃プラスチックの適切な処理の推進。

● 農耕用大型特殊免許取得研修機会の拡大。

● 森林湖沼環境増進を活用した湖沼の水質浄化を推進。

● 大洗谷川重幸の徳言が関係者に反映されています。

大洗谷川重幸のFacebook: [https://www.facebook.com/nao.uchigawa](#)

事務所/茨城町小籠68-1 TEL.029-303-6522

常に「地域のために」を政治信条に…

皆様からの要望や想いに耳を傾けるとともに、既に計画のあるものは早期実現、完成に向けて全力で働きます。

長谷川重幸の6つの約束

- 1 農業**の持続的発展を図る
- 2 水産資源**を大洗沿岸や湖沼、北浦の内水面の漁場として活用
- 3 地域活力**人口減少対策として子育て支援・定住化対策
- 4 故郷づくり**地域資源を活かした活性化をめざす
- 5 教育**少子化時代における新しい青少年を育てる
- 6 環境県**財産である森林や湖沼を守る

あなたの未来を共に考えますか?



自由民主党公認
長谷川重幸
はせがわしげゆき

責任と実行 決意新たに「新しい茨城」づくり

地域別施策

鉾田市 Hokota	茨城町 Ibaraki	大洗町 Oarai
<ul style="list-style-type: none"> 青島瀬海浜公園「海の駅」観光拠点化プロジェクト 西部工業団地への企業誘致 農業特産の整備 	<ul style="list-style-type: none"> 頼りになる地域医療体制の整備 茨城空港や産業団地を活用した経済振興・周辺整備 	<ul style="list-style-type: none"> 第二海門橋の実現 大洗サンビーチの公園整備
<ul style="list-style-type: none"> 早稲田大学卒業 茨城県議会議員(7期) 鉾田商工会議所11代議長 鉾田県民会館理事長 鉾田レスリング協会会長 茨城県の漁業振興会 副理事長 	<ul style="list-style-type: none"> 大洗高校マーケティング科顧問 現職 水戸地区交通安全協会 会長 林文雄社社長 顧問 	<ul style="list-style-type: none"> 観光資源の整備促進 交通・生活圏の整備促進 産業を呼びこむと、県民生活の向上に貢献 子育て力の高いまちづくりを推進 教育環境を整え、子どもを育てるまちづくり

田山東湖 <https://tayama-toko.com> TEL.029-267-0118

自民党 たやまとうこ



田山東湖

井川ともりの6つの視点で考える3本柱

医療 住遊学+行政

一地域の声を元にした3つの宣言—

1. クリーンな政治活動を掲げ
2. 人口減少対策に全力：働く場所・地域の輪を守る
3. 地域の声が響く選挙区の発展

世界を見据えた豊かな産業育成	子育て・教育・まちづくり	医療・福祉・介護
商業やサービス業も潤う豊かな森林水産業の茨城県	豊かな生活や学びの選択肢のある茨城県	一人ひとりの命がかがやき、希望ある茨城県
もっと潤す、日本を引っ張る森林水産業地域へ	どこでもたくましく生まれる子どもを育む地域へ	withコロナを見据えた医療・福祉を定着する地域へ

井川ともりのお約束

- 1 産業戦略
- 2 新しい価値
- 3 観光
- 4 教育・子育て
- 5 少子化対策
- 6 健康・福祉
- 7 防災・減災
- 8 まちづくり
- 9 時事問題
- 10 行政刷新

井川ともりのFacebook: [https://www.facebook.com/nao.uchigawa](#)

いがわ



井川ともり

この選挙公報は、候補者から提出された原稿をそのまま掲載したものです。

(1)

令和4年12月11日
執行

茨城県議会議員一般選挙選挙公報

茨城県選挙
管理委員会

つくばみらい市選挙区

「県政」を動かす!! 「みらい」を創る!!

- 1. 道路改修・渋滞緩和・安全確保**
スマートICと県道接続/294号小絹東交差点の渋滞対策/自転車専用レーンと常磐バイパス整備
- 2. 地場産業と農業の支援・地域経済の活性化**
宇宙ビジネスや先端産業誘致/農業後継者育成/健かる農業の推進/農草の6次化推進/地域アンテナショップ誘致
- 3. 河川改修・水害防止対策**
中連川と支流整備/小貝川の築堤/道畑排水樋管の撤去/水害対策強化
- 4. 保健・福祉・教育**
医療ケア児と家族への支援/コロナ防疫体制強化/自らの防止/高齢者の孤立防止/英語専科の教育課程整備/市内の救急医療・緊急医療システム確立/総合病院の誘致
- 5. 防災力・防犯力**
自主防災組織を支援/避難所の整備やライフライン対策の強化/防災ボランティアの募集・登録を推進/小中高・特別支援学校・地域の防災教育を支援/「LIVE110番・119番」の普及促進

YouTube始めました。私と一緒に茨城を変えましょう! ▶ **YouTube 山野井浩YOUTUBEチャンネル**



自民党
やまのひろし
山野井ひろし

人財こそ、地域の宝! 県政に若い力を! みらいを活かす!

県政をもっと身近に!

「県が何をしているのか分からない」という声を多く聞きます。市政は県政と密接に関連しており、県の方針が市の政策に大きく影響を与えてしまうことも多々あります。県政を市民にとって分かりやすく、もっと身近な存在で、親しみやすい存在にしていける必要があります。

- 1 テーマ「子育て」 子どもを活かす**
子どもへの保護は、持続可能な地域の成長に必要不可欠です。地域企業で子育てを支援、子どもたちが自由に学べる環境を整えます。
① 「計画的・総合的な防災・子育て」により、生きる力を身に付ける。特色ある食育教育を推進
② 子どもたちが世界と触れ、世界へ挑戦できる機会を創出（国際交流を促進する海外留学制度など）
- 2 テーマ「福祉」 地域を活かす**
高齢者が安心して暮らせることが、社会の強さには欠かせません。いつまでも元気に活躍でき、いざという時は、助けが受けやすくなる社会を目指します。
① 複数の公共交通・移動サービスを連携に組み合わせ、高齢者の日常生活の移動手段を確保
② 生涯学習・生涯スポーツの充実で、高齢者の心身の健康をサポート
- 3 テーマ「防災」 つながり力を活かす**
災害に強く、生き残る力が求められるまちへ、危機管理を適切に行い、地域のつながり力を活かした防災を実現します。
① 国・県・市が連携し、ゲリラ豪雨にも対応することができる。河川の治水対策・道路の防災対策の推進
② 空き家対策、空き家の活用推進を促進し、安全・安心の住環境を確保
- 4 テーマ「産業」 資源を活かす**
多様な産業の集積の創り・子育ては国策です。地域の強みを活かして、創出する人の多様なチャレンジを支援するまちを目指します。
① 誰もが活躍を目指せ、誰でも活躍できる産業サポート体制の拡充
② 「売れる・もうかる」産業になるよう働き上げ、地域外への販売促進を推進（海外進出を積極的に支援）

〒300-2325 つくばみらい市中央200 TEL.0297-57-1328 <https://yokota-toru.com> **横田とおる**



と横田とおる
よこた 49歳

茨城県議会議員一般選挙

投票日 **12月11日**

○ 選挙管理委員会では、安心して投票できるよう、投票所内における新型コロナウイルス感染症対策に取り組みしています。
○ 投票所にお越しの際は、新型コロナウイルス感染症対策にまつおの徹底、周囲の方との距離の確保などにご協力をお願いします。
○ 投票日の当日、はちまき着付など、投票に行けない方は、期日前投票制度をご利用ください。
(詳しくは、お住まいの市町村の選挙管理委員会までお問い合わせください。)

期日前投票期間 12月3日(土)～12月10日(土)
(一部の期日前投票所を除く)

茨城県選挙管理委員会

ボクらの関わる楽しい世界

未来を築く、茨城県議会議員選挙



まろり

茨城県選挙管理委員会

(この選挙公報は、候補者から提出された原稿をそのまま掲載したものです。)

令和4年12月11日
執 行

茨城県議会議員一般選挙選挙公報

茨 城 県 選 挙
管 理 委 員 会

小美玉市選挙区

市民の「いのち」と「くらし」を守ります

郷土を守る
激甚化している
自然災害に対する早急な対応

次代へつなぐ
次代を担う子供達に
安全で豊かな環境を構築



「いのち」や「くらし」を守るには、市民の命を守る「つよい」社会インフラを創ります。ハードだけではなく地域コミュニティのつながりを育めた基盤整備

「誰ひとり取り残さないやさしい」政治を実現します。分断ではなく、多様性を認め合える社会を目指し協働と調和

「皆様の声を「まっすす」に」県政へ届けます。誠実に取り組む課題発見と積極的
未来に向けた課題解決と提案



自民党公認
はたや好文
50歳
こうぶん

小美玉をいばらきのトップランナーに!

木村よしかずプロフィール

- 昭和42年 6月 小美玉市佐野村生まれ54歳
- 育徳小・美野中学校卒業、石岡第一高等学校卒業
- 元小美玉市議会議長 2期
- 文藝春秋社・経済研究社編集委員
- 建設産業副委員長など歴任
- 小美玉市副市長 10年4ヶ月
- 第42・49代茨城県ライオンズクラブ会長
- 小美玉市商工企業家 サークル副理事長
- 茨城県地域振興財団理事 石岡支部長
- 株式会社セコム エグゼクティブ役員
- SDG4達成企業11項目
- 小美玉市福祉法人会監査
- 小美玉市観光協会理事
- 青葉基地元モニター
- 美野駅スクーターズ顧問
- 茨城県選挙の発展を促せる会顧問
- 茨城県庁の環境政策推進課長代行
- 茨城県議会まちづくり推進協議会委員
- つくばエクスプレス延伸協議会

家族構成：妻・高野大博・長女・次女 母の7人家族
職 業：出版社の編集長 投資家と経営、経営者
サイクリング、スポーツ観戦や音楽、音楽などの鑑賞

- ① 地域性を活かした産業振興
- ② 未来を見据えた都市づくり
- ③ 元気で安心できる福祉の実現
- ④ 災害・危機に強い県づくり
- ⑤ 子どもらしく成長できる環境
- ⑥ 女性が活躍できる社会へ



Ikiki-Omitama
木村よしかず **いばらき小美玉**
https://www.kimura-yosikazu.jp



無所属
木村
きむら
よしかず
54歳

茨城県議会議員一般選挙



投票日 **12月11日**

選挙管理委員会では、安心して投票できるよう、投票所内における新型コロナウイルス感染症対策に取り組んでいます。
投票所にお集まりの際は、新型コロナウイルス感染症対策の徹底、投票の方向の把握などにご協力をお願いします。
投票日の当日、仕舞いや遅延などで、投票に行けない方は、期日前投票制度をご利用ください。
詳しくは、お住まいの市町村の選挙管理委員会までお問い合わせください。

期日前投票期間 **12月3日(土)～12月10日(土)** 茨城県選挙管理委員会



茨城県選挙管理委員会

この選挙公報は、候補者から提出された原稿をそのまま掲載したものです。

(1)

令和4年12月11日
執行

茨城県議会議員一般選挙選挙公報

茨城県選挙
管理委員会

東海村選挙区

東海第2 再稼働ストップ

物価高 コロナ 暮らし応援



男女賃金格差をなくす
ジェンダー平等

暮らし、平和が第一

物価高でくらしがたいへんです。税制の
実現へ、あきらめずがんばります。
再稼働ストップへ、プレせん、ご支
持をお願いします。

○選挙事務所 東海村村会 2401-2 電話 029-287-0040

全国8位の財政力を生かして

- 小中学校給食費、保育料ゼロ
- 高校、大学の学費軽減
- 賃上げ、ケア労働の処遇改善
- 補聴器購入に補助
- 食の安全、自給率向上へ農業支援
- 税金ムダづかいストップ
一躍ケ浦導水事業、常陸那珂港の見直しを

●1953年旧立町(旧十三町)生まれ●公立高松高校中●東海村議会議員(2期)



日本共産党
川崎あつ子

岸田自民政権ノー——国のひどい政治に審判を

皆様の声を、「かたち」に! 3期12年の実績を活かす!

国・県・東海村の連携で
政策の実現を図ります

衆議院議員、
党幹事長代行 茨城県知事
梶山 弘志 大井川和彦
私たちがから 東海村長
ご支援をお願いします。 **山田 修**

下路健次郎(しもじけんじろう) 議員に、まっすぐに。
新 野 ●1972年、東海村生まれ ●高校1年～東海村中～土庄
第一高～富士大学工学部工学部卒業 ●茨城県議会議員
野村、梶山、大井川 ●茨城県議会議長 ●総務大臣補佐、東
海村CO2削減推進担当推進部長、大井川副分任ゼロ
に拘った東海村CO2削減推進、茨城
県知事選挙支援委員会副委員長、茨城
県議、茨城県議会議員、茨城県議会議員
に拘った東海村CO2削減推進担当

facebook
Instagram

私の政策
核

原子力への理解
促進と安全性向上
日本が安定的なエネルギー
を確保していくの課題を認め、
併せて原子力の安全性向上
も目指します。

広域連携計画の
実効性向上
市町村の広域連携計画を切
實させ、一日も早く緊急対応
を講ずることができる環境を整備
します。

デジタル化の推進と
インフラ整備
デジタル化の推進を図り、人
口減少社会で山積している課
題を解決、同時にインフラ
整備を進めます。

最先端科学技術の
振興と産業育成
東海村を茨城県が目指す「科
学技術イノベーション立県」の
中心地とすべく、整備を進め、
産業育成を図ります。

東海村の発展を加速させ、県土振興と茨城県の
発展につなげ、暮らしやすさと安心・安全を高め、
豊かな未来をつくるのが私の使命です。私は時局
の声を、「かたち」にするため、信念と覚悟の政治
を進めます。ご支援を宜しくお願いします。



自民党公認
しもじ
下路 健次郎 50歳

茨城県議会議員一般選挙

投票日 **12月11日**

- 選挙管理委員会では、安心して投票できるよう、投票所内における新型コロナウイルス感染症対策に取り組みしています。
- 投票所にお越しの際は、新型コロナウイルス感染症対策(マスクの着用、投票の前後の手の消毒など)にご協力をお願いします。
- 投票日の当日、仕事や旅行などで、投票に行けない方は、期日前投票制度をご利用ください。
(詳しくは、お住まいの市町村の選挙管理委員会までお問い合わせください。)

期日前投票期間 **12月3日(土)～12月10日(土)**
(一部は期日前投票所を除く)



茨城県選挙管理委員会

(この選挙公報は、候補者から提出された原稿をそのまま掲載したものです。)

(1)

令和4年12月11日
執行

茨城県議会議員一般選挙選挙公報

茨城県選挙
管理委員会

美浦村・阿見町選挙区



自由民主党公認
はなし衛
昭和18年4月20日生 79歳

生まれ育ったふるさとを「まもり」ます!!

私は、皆様の一貫したあたたかいご支援ご協力と、先輩各位のご鞭撻を賜り、八期32年県政に参画し、地方自治の発展をめざし、全力で頑張ってきました。

阿見・美浦地区は関東道を中心に、交通基盤や周辺施設の整備等、地域開発が進められています。しかし、一方では農業経営に対する施策が一段と深刻になりつつあります。

私は、これからも農業を守り田園都市構想の中から商工と職住の調和のとれた複合地帯を創造し、同時に霞ヶ浦の水質浄化を最大の急務と自覚し、皆様と共に考え、豊かなまちづくりに汗を流します。今後とも皆様の絶大なご支援をお願い申し上げます。

何事にも誠実につとめます。

- 活力ある農業の振興と商工業の育成
- 温もりと思いやりのある福祉社会の確立
- 学校教育・生涯学習の充実とスポーツの振興
- 霞ヶ浦の水質浄化とエコ運動の展開
- インフラ整備で暮らしと利便性の向上
- 安全・安心確保の医療や介護・治安の充実

- 推薦団体
 - 茨城県農と協と水政治連盟
 - Jハ水郷つくば
 - 茨城県建設業協会
 - 茨城県商工政治連盟
- 略歴
 - 茨城県議会議員八期、茨城県立上郷第三高等学校教員、茨城県監査委員(平成14年・18年)、茨城県議会議員(第100代)、自民党茨城県連事務局長
 - (現職) 自民党茨城県連会長代理、茨城県消防協会会長、茨城県農業会議会長、茨城県土地改良事業団体連合会会長、茨城県軟式野球連盟会長、船敷地区ママさんバレーボール連盟会長、土浦二高同窓会会長



立憲民主党
落合つよし
27歳

平成生まれ
27歳
世代交代

5つの政策を推進する
若い力で全力投球

- 平成生まれの未来への責任**
- 1 安心して子育て・教育ができる阿見・美浦
18歳以下の教育・福祉の無料化
① 元幼稚園教諭の経験を活かし
② 子育て主眼 阿見・美浦を目標します
③ 全ての人が住み慣れた地域で自分らしく暮らせる安全安心の福祉の実現
 - 2 障がいを抱える母親と妹のサポートの経験を活かします
 - 3 近所で働ける阿見・美浦の実現
一階層宅で子育て介護を応援
① 家族の絆が結ぶ阿見・美浦へ
② 災害・犯罪に対して不安なく暮らせる阿見・美浦
③ ハード・ソフト両面での防災力向上
 - 4 安全を守ります
 - 5 全世代が自然と繋がる地域コミュニティ
① 人生百年時代は阿見・美浦で楽しく

障がいをもつ母子家庭で育つ。
障がいをもつ、障がいをもつ障がいをもつ

元幼稚園教諭

Prolog
令和4年10月1日に
保育士として勤務し、障がいをもつ
児童の発達支援を行いました。
障がいをもつ児童の発達支援
障がいをもつ児童の発達支援
障がいをもつ児童の発達支援

決意 Determination
小学2年生の時に父を失った障がいをもつ児童になりました。母は発達障がい、障がいの障がいをもつ児童の発達支援を行いました。障がいをもつ児童の発達支援を行いました。障がいをもつ児童の発達支援を行いました。

私を応援してください
立憲民主党
落合つよし
27歳

茨城県議会議員一般選挙

投票日 **12月11日**

- 選挙管理委員会では、安心して投票できるよう、投票所内における新型コロナウイルス感染症対策に取り組みしています。
- 投票所にお越しの際は、新型コロナウイルス感染症対策としての換気、換気の元との距離の確保などにご協力をお願いします。
- 投票日の当日、立憲や自民など、投票所に掲げられている、期日前投票制度をご利用ください。
(詳しくは、お住まいの市町村の選挙管理委員会までお問い合わせください。)

期日前投票期間 **12月3日(土)～12月10日(土)**
(一部の期日前投票所を除く)



茨城県選挙管理委員会

この選挙公報は、候補者から提出された原稿をそのまま掲載したものです。

Ⅲ 参考資料

1 主要事務執行予定表

月日	曜日	共通事項	逆算日	県の一般事務	選挙長 (関係市町村の事務)	選挙公報 ポスター掲示場	選挙啓発	市町村の事務
9/8	木	○県定例委員会	94	○選挙期日の決定 ○投票用紙、候補者用物品等発注開始				○選挙執行準備開始 ○選挙人名簿整理
～								
10/6	木		66	○選挙長及び同職務代理者の選任 ○開票事務と選挙会事務を併せて行う旨の決定(市村単独選挙区) ○選挙会の場所及び日時の決定 ○選挙事務所等届出受付事務等の処理についての決定 ○選挙時登録の基準日決定		○選挙公報掲載申請の場所の決定 ○選挙公報掲載順序決定のくじ執行の日時及び場所の決定 ○ポスター掲示場区画数の決定、通知 ○ポスター掲示場に掲示できる日の決定 ○ポスター掲示場数の減少協議	○臨時啓発計画の協議・決定 ○臨時啓発事業実施準備	
～								
10/19	水	○政党代表者説明会	53					
～								
10/26	水	○市町村書記長・担当者会議	46					○市町村書記長・担当者会議出席
～								
11/1	火	○立候補予定者説明会(筑西・県庁)	40	○立候補届出関係諸用紙の配布		○選挙公報掲載申請諸用紙等の配布		
11/2	水	○立候補予定者説明会(銚田、土浦)	39	○立候補届出関係諸用紙の配布		○選挙公報掲載申請諸用紙等の配布		
～								
11/7	月	○投開票速報市町村担当者会議	34					○投開票速報市町村担当者会議出席
11/8	火	○立候補受付事務等打合せ	33	○候補者用物品等を選挙長関係市町村に配布	○立候補受付事務等打合せ出席 ○候補者用物品等受領、点検			
11/10	木		31	○投開票速報オンラインシステム設置				
11/11	金	・報道機関説明会	30	○報道機関説明会 ○投票用紙等を市町村選管に配布				○投票用紙等受領

月日	曜日	共通事項	逆算日	県の一般事務	選挙長 (関係市町村の事務)	選挙公報 ポスター掲示場	選挙啓発	市町村の事務
～						(告示前早めに) ○ポスター掲示場の設置場所の決定、告示 ○氏名等掲示掲載順序決定のくじ執行日時及び場所の決定		(告示前早めに) ☆委員会開催 ○投票管理者、開票管理者及び同職務代理者の決定 ○投票立会人の選任 ○投票所及び期日前投票所の場所等の決定 ○開票の日時及び場所の決定(水戸市、城里町、龍ヶ崎市、利根町、常総市、八千代町、常陸太田市、大子町、高萩市、北茨城市、潮来市、行方市、坂東市、五霞町、境町、稲敷市、河内町、銚田市、茨城町、大洗町、美浦村及び阿見町(以下「79条非該当市町村」という)) ○開票立会人のくじ執行日時及び場所の決定(79条非該当市町村) ○ポスター掲示場設置場所の決定、告示 ○臨時啓発計画の決定 ○不在者投票関係用紙の郵便等による発送開始日の決定 ○氏名等掲示掲載順序のくじ執行日時及び場所の決定
11/15	火	・市町村速報通信テスト	26					○市町村速報通信テスト
11/16	水	・立候補届出事前審査	25	○立候補届出事前審査	○立候補届出事前審査 県選管に速報			
11/17	木	・立候補届出事前審査	24	○立候補届出事前審査	○立候補届出事前審査 県選管に速報	○選挙公報事前審査		
11/18	金		23			○選挙公報事前審査		
～								
11/24	木	○投開票速報リハーサル①	17	○投開票速報リハーサル①対応				○投開票速報リハーサル①対応
～								
12/1	木	○選挙人名簿登録基準日	10	○立候補届出状況速報打合せ	○立候補受付準備完了、立候補受付リハーサル	○ポスター掲示場設置完了 ○ポスター掲示場設置場所の告示の写し及び略図の準備完了		○選挙人名簿登録基準日 ○不在者投票関係用紙の郵便等による発送開始 ○ポスター掲示場設置完了 ○ポスター掲示場設置場所の告示の写し及び略図の準備完了☆委員会開催 ○選挙時登録、抹消者の決定

月日	曜日	共通事項	逆算日	県の一般事務	選挙長 (関係市町村の事務)	選挙公報 ポスター掲示場	選挙啓発	市町村の事務
12/2	金	【選挙期日告示】	9	<ul style="list-style-type: none"> ○選挙期日告示 ○選挙長、同職務代理者の告示 ○選挙会の日時及び場所の告示 ○開票事務と選挙会事務を併せて行う旨の告示 ○選挙事務所等届出受理事務等の処理についての告示 ○選挙運動費用制限額の告示 ○確認団体の申請受付開始 ○確認書を交付した政党等の告示 ○届出のあった機関紙誌の告示 	<ul style="list-style-type: none"> ○選挙長執務場所の告示 ○立候補届出受付者の告知 ○候補届出及び通知 ○選挙会決定の執行及び場所の告示 ○無投票の場合の告知及び報告 	<ul style="list-style-type: none"> ○選挙公報掲載申請の場所の告示 ○選挙公報掲載順序決定のくじ執行の日時及び場所の告示 ○選挙公報掲載申請受付 ○選挙公報掲載順序決定のくじ執行 ○ポスターを掲示できる日の告示 ○ポスター掲示場へのポスター掲示開始 	臨時啓発開始	<ul style="list-style-type: none"> ○投票管理者、開票管理者及び同職務代理者の選任告示(開票管理者及び同職務代理者の選任告示については、79条非該当市町村のみ) ○開票の日時及び場所の告示(79条非該当市町村) ○開票立会人のくじ執行日時及び場所の告示(79条非該当市町村) ○投票所及び期日前投票所の場所等の告示 ○氏名等掲示の掲載順序決定のくじ執行の日時及び場所の告示 ○氏名等掲示の掲載順序決定のくじ執行 ○投票所及び期日前投票所の閉鎖時刻の繰上げの告示 ○個人演説会開催届出受付開始(公営施設) ○投票立会人選任通知期限(期日前投票所) ○期日前投票所、不在者投票記載場所設備完了 ○期日前投票所の投票管理者・事務従事者打合せ ○出納責任者、選挙事務所等届出受付(各市、阿見町及び東海村)
12/3	土	・期日前投票及び不在者投票開始	8					<ul style="list-style-type: none"> ○氏名等掲示開始 ○期日前投票及び不在者投票開始
12/4	日		7			○選挙公報印刷完了		○個人演説会開始(公営施設)
12/5	月	○期日前投票中間速報①	6	○期日前投票中間速報①受信		○選挙公報配布(県→市)		<ul style="list-style-type: none"> ○選挙公報受領、各世帯への配布開始 ○期日前投票中間速報①
12/6	火		5					
12/7	水		4					○郵便等投票による投票用紙等の請求期限
12/8	木	<ul style="list-style-type: none"> ○投開票速報リハーサル② ○選挙立会人、開票立会人届出期限 ○補充立候補届出最終日 	3	<ul style="list-style-type: none"> ○投開票速報会場設営 ○投開票速報事務打合せ ○投開票速報リハーサル②対応 	<ul style="list-style-type: none"> ○選挙立会人届出期限 ○補充立候補届出期限 			<ul style="list-style-type: none"> ○投開票速報リハーサル②対応 ○投票立会人選任通知期限 ○開票立会人届出期限(79条非該当市町村)

月日	曜日	共通事項	逆算日	県の一般事務	選挙長 (関係市町村の事務)	選挙公報 ポスター掲示場	選挙啓発	市町村の事務
12/9	金	○選挙立会人、開票立会人決定	2		○選挙立会人くじ執行 ○選挙立会人参集通知	○選挙公報各世帯配布期限		○開票立会人くじ執行(79条非該当市町村) ○開票立会人参集通知(79条非該当市町村) ○開票管理者への通知(79条非該当市町村)
12/10	土	○期日前投票中間速報② ○選挙当日有権者数速報	1	○期日前投票中間速報②受信 ○選挙当日有権者数速報受信				☆委員会開催 ○選挙人名簿抹消者の決定 ○期日前投票中間速報② ○選挙当日有権者数速報 ○期日前投票、不在者投票(郵便等投票を除く。)最終日 ○投開票事務従事者打合せ ○投票所、開票所設備準備完了 ○開票管理者(選挙長)・事務従事者打合せ
12/11	日	【投票日及び開票日】 ○期日前投票確定速報 ○投票状況速報 ○開票状況速報 ○選挙会(市村単独選挙区)	0	○期日前投票確定速報受信 ○投票状況速報受信 ○開票状況速報受信	○選挙会(市村単独選挙区)			○投開票事務 ○投票所内氏名等掲示 ○期日前投票確定速報 ○投票状況速報 ○開票状況速報
12/12	月		-1		○開票結果報告書検収(水戸市、龍ヶ崎市、常総市、常陸太田市、北茨城市、行方市、坂東市、稲敷市、鉾田市及び阿見町)			○開票結果報告書提出(城里町、利根町、八千代町、大子町、高萩市、潮来市、五霞町、境町、河内町、茨城町、大洗町及び美浦村)
12/13	火	○選挙会(市村単独選挙区を除く) ○当選の告示	-2		○選挙会(市村単独選挙区を除く)			
12/14	水		-3	○選挙結果報告書検収	○選挙結果報告			
~								
12/26	月		-15	○選挙運動費用収支報告書提出期限 ○異議申出期限(選挙無効)				
12/27	火		-16	○異議申出期限(当選無効)				

2 臨時事務分担表

(1) 11月11日まで

総括書記長 堤谷 聡嗣

副総括書記長補佐 青木 卓史

分 担 事 務	担 当
<ul style="list-style-type: none"> ・選挙執行全体計画に関すること ・関係機関との連絡調整に関すること 	書記長補佐 佐野 貴之
<ul style="list-style-type: none"> ・職員の任免に関すること ・予算執行に関すること ・諸物品（選挙関係図書を含む）の調達に関すること ・臨時電話等に関すること ・その他庶務事務に関すること 	総務係長 鈴木 成 書記 木ノ根麻里 会計年度任用職員 助川ゆかり 会計年度任用職員 山口 萌
<ul style="list-style-type: none"> ・委員会の開催及び委員との連絡調整に関すること ・市町村選挙管理委員会との連絡調整に関すること ・選挙関係告示に関すること ・選挙の概要、主要事務日程、事務執行予定表に関すること ・日程別事務処理要領に関すること ・予算の執行管理に関すること ・選挙執行経費の算定及び支払いに関すること ・臨時会議室等に関すること ・選挙関係諸規程の整備、周知に関すること ・選挙の記録に関すること（投開票及び選挙運動を除く） ・その他事務分担に属さない事務に関すること ・選挙の執行における新型コロナウイルス対策に関すること 	選挙係長 正木 佳裕
<ul style="list-style-type: none"> ・選挙運動費用収支報告書に関すること ・投票所、期日前投票所に関すること ・氏名等掲示に関すること ・新聞広告、通常葉書に関すること（関係機関との連絡に関するこ とを含む） ・選挙結果報告書類の検収に関すること 	書記 大瀧 智之
<ul style="list-style-type: none"> ・立候補受付準備事務の指導に関すること ・立候補受付に関すること（立候補・公営届出関係様式集の作成を 含む） ・供託事務に関すること ・臨時啓発に関すること 	書記 郡司 友洋

分 担 事 務	担 当
<ul style="list-style-type: none"> ・ 投開票速報に関する事（インターネットによる速報を含む） ・ 選挙執行経費の算定及び支払いの補助に関する事 ・ 選挙関係各種報告事務に関する事 ・ 選挙の記録に関する事（投開票及び選挙運動に限る） 	書記 野原 勇希
<ul style="list-style-type: none"> ・ 投票用紙等諸用紙の作成・配布に関する事 ・ 視覚障害者に対する候補者情報の提供の進捗管理に関する事 ・ 選挙公営に関する事 ・ 政治活動に関する事（各種物品、諸用紙の作成を含む） 	書記 小原舞里菜
<ul style="list-style-type: none"> ・ 指定病院等不在者投票に関する事 ・ 選挙時登録及び選挙運動費用に関する事 ・ 投票の効力に関する事 ・ 候補者からの諸届出に関する事 ・ 選挙会の指導に関する事 ・ 選挙会及び当選証書に関する事 	書記 鈴木 智也
<ul style="list-style-type: none"> ・ 選挙運動用物品、各種証明書の作成に関する事 ・ ポスター掲示場に関する事 ・ 個人演説会等に関する事 ・ 県警との連絡及び違反文書の警告等に関する事（政治活動用文書図画等の規制に関する事を含む） 	書記 小田倉大智
<ul style="list-style-type: none"> ・ 選挙公報に関する事 ・ 点字による候補者名簿に関する事 ・ 報道等の資料収集、整理に関する事 ・ 立候補受付の補助に関する事 	書記 男庭 史英
臨時啓発に関する事	行政G（主担当） 総務・選挙G 財政G 税政G （郡司書記）
選挙公報に関する事	財政G （野原書記）
投票用紙等諸用紙の作成・配布に関する事	財政G （小原書記）

- ※1 各担当者は相互に緊密な連携をとるとともに、事務の緩急に応じて相互に協力すること。
- ※2 臨時啓発については各Gにおいて担当事業を分担し協力して実施すること。
- ※3 投開票速報、選挙結果報告書類検収の事務分担は別途定める。

(2) 11月14日から

総括書記長 堤谷 聡嗣

副総括書記長補佐 青木 卓史

分 担 事 務	担 当
<ul style="list-style-type: none"> ・選挙執行全体計画に関する事 ・関係機関との連絡調整に関する事 	書記長補佐 佐野 貴之
<ul style="list-style-type: none"> ・職員の任免に関する事 ・予算執行に関する事 ・諸物品（選挙関係図書を含む）の調達に関する事 ・臨時電話等に関する事 ・その他庶務事務に関する事 	総務係長 鈴木 成 書記 木ノ根麻里 会計年度任用職員 助川ゆかり 会計年度任用職員 山口 萌
<ul style="list-style-type: none"> ・委員会の開催及び委員との連絡調整に関する事 ・市町村選挙管理委員会との連絡調整に関する事 ・選挙関係告示に関する事 ・選挙の概要、主要事務日程、事務執行予定表に関する事 ・日程別事務処理要領に関する事 ・予算の執行管理に関する事 ・選挙執行経費の算定及び支払いに関する事 ・臨時会議室等に関する事 ・選挙関係諸規程の整備、周知に関する事 ・選挙の記録に関する事（投開票及び選挙運動を除く） ・その他事務分担に属さない事務に関する事 ・選挙の執行における新型コロナウイルス対策に関する事 	選挙係長 正木 佳裕
<ul style="list-style-type: none"> ・指定病院等不在者投票に関する事 ・選挙時登録及び選挙運動費用に関する事 ・投票の効力に関する事 ・候補者からの諸届出に関する事 ・選挙会の指導に関する事 ・選挙会及び当選証書に関する事 	書記 大森美香子
<ul style="list-style-type: none"> ・選挙運動費用収支報告書に関する事 ・投票所、期日前投票所に関する事 ・氏名等掲示に関する事 ・新聞広告、通常葉書に関する事（関係機関との連絡に関する事を含む） ・選挙結果報告書類の検収に関する事 	書記 長岡 洋平

分 担 事 務	担 当
<ul style="list-style-type: none"> ・立候補受付準備事務の指導に関する事 ・立候補受付に関する事（立候補・公営届出関係様式集の作成を含む） ・供託事務に関する事 ・臨時啓発に関する事 	書記 郡司 友洋
<ul style="list-style-type: none"> ・投開票速報に関する事（インターネットによる速報を含む） ・選挙執行経費の算定及び支払いの補助に関する事 ・選挙関係各種報告事務に関する事 ・選挙の記録に関する事（投開票及び選挙運動に限る） 	書記 野原 勇希
<ul style="list-style-type: none"> ・投票用紙等諸用紙の作成・配布に関する事 ・視覚障害者に対する候補者情報の提供の進捗管理に関する事 ・選挙公営に関する事 ・政治活動に関する事（各種物品、諸用紙の作成を含む） 	書記 小原舞里菜
<ul style="list-style-type: none"> ・選挙運動用物品、各種証明書の作成に関する事 ・ポスター掲示場に関する事 ・個人演説会等に関する事 ・県警との連絡及び違反文書の警告等に関する事（政治活動用文書図画等の規制に関する事を含む） 	書記 小田倉大智
<ul style="list-style-type: none"> ・選挙公報に関する事 ・点字による候補者名簿に関する事 ・報道等の資料収集、整理に関する事 ・立候補受付の補助に関する事 	書記 須藤 夏海
臨時啓発に関する事	行政G（主担当） 総務・選挙G 財政G 税政G （郡司書記）
選挙公報に関する事	財政G （野原書記）
投票用紙等諸用紙の作成・配布に関する事	財政G （小原書記）

※1 各担当者は相互に緊密な連携をとるとともに、事務の緩急に応じて相互に協力すること。

※2 臨時啓発については各Gにおいて担当事業を分担し協力して実施すること。

※3 投開票速報、選挙結果報告書類検収の事務分担は別途定める。

3 臨時啓発計画

(1) 啓発計画

茨城県議会議員一般選挙の臨時啓発計画について

1 趣旨

県議会議員選挙は、各地域の代表者を選び、県民の意見を県政に反映させる極めて重要な機会であることから、すべての有権者がその意義を深く認識した上で、選挙のルールを守り、進んで投票に参加するよう呼びかける必要がある。

このため、今回の県議会議員一般選挙においては、市町村選挙管理委員会等関係機関との連携のもと、特に若年層への訴求に重点を置いた啓発事業を実施し、投票率の向上に努める。

また、特例郵便等投票制度及び投票所等における新型コロナウイルス感染症対策について周知を図り、この選挙が円滑に執行されるよう配慮するものとする。

2 啓発事項

- (1) 投票参加の呼びかけ
- (2) 選挙期日
- (3) 期日前投票制度等（特例郵便等投票制度を含む）

3 統一キャッチフレーズ

ボクらが関わる楽しい世界 未来を選ぶ、茨城県議会議員選挙

(2) 臨時啓発事業一覧

No.	媒体	事業名	ターゲット	事業内容
1	インターネット	Youtube 広告	18 歳～ 20 代	Youtube に動画広告を掲載
2		Twitter 広告	18 歳～ 20 代	Twitter に動画広告を掲載
3		Yahoo! JAPAN 広告	有権者	Yahoo! JAPAN のスマートフォン版にバナー広告を掲載
4		TikTok 広告	18 歳～ 20 代	TikTok に動画広告を掲載
5		SNS への記事投稿	18 歳～ 40 代	Twitter 及び Facebook に選挙関係事項を投稿
6		県ホームページ	有権者	従来どおり、県ホームページに各種選挙情報を掲載するとともに、別途特設ホームページを開設
7		啓発動画作成及び掲載（県ホームページ、いばキラ TV 等）	有権者	啓発動画を作成し、県ホームページやいばキラ TV 等に掲載
8	掲示物	啓発ポスターの作成・掲示	有権者	啓発ポスターを公共施設、商業施設、県関係機関等に掲示
9		ポスタージャック	有権者	人の多く集まる場所、施設において大量のポスターを集中掲示
10		横断幕・懸垂幕の設置	有権者	県内主要道路、自治体庁舎、駐輪場等に横断幕・懸垂幕を設置
11		駅内天吊フラッグ	鉄道利用者	JR 駅内に天吊フラッグを設置
12		鉄道の車内・駅構内広告	鉄道利用者	ポスターを鉄道車内・駅構内に掲示
13		銀行デジタルサイネージ広告	有権者	常陽銀行デジタルサイネージに広告を掲載
14		鹿島セントラルホテル電光掲示板広告	ホテル利用者	鹿島セントラルホテル電光掲示板に広告を掲載
15	テレビ・ラジオ	ラジオ CM	有権者	茨城放送でスポット CM を放送
16		ラジオ LuckyFM 県だより	有権者	茨城放送の「LuckyFM 県だより」による放送
17	その他	「18 歳のわたしへ」選挙メッセージ発送	18 歳	新有権者に対し、中学 3 年生当時書いた「18 歳のわたしへ」選挙メッセージ葉書を返送
18		広報車用啓発音源の配布	有権者	広報車用の啓発テープ・CD を作成し、各市町村に配布
19		大学との連携事業	18 歳～ 20 代	茨城大学の学生による啓発動画作成
20		視覚障害者に対する広報啓発	視覚障害者	点字版・音声版「選挙のお知らせ」「選挙公報」を作成し、視覚障害者協会・市町村に配布
21		来庁者等への啓発	来庁者等	県庁舎エレベーターホール掲示板、県庁舎デジタルサイネージ、庁内放送、県庁電話保留音による啓発アナウンス、職員向け周知
22		県内企業を通じた啓発	従業員・来客	県内企業にポスター等を送付し、従業員等への周知を依頼
23			ひばり 12 月号への掲載	有権者

4 投開票速報

(1) 投開票速報の概要

月 日	速報事項		県への報告時間	発表時間	発表内容（市町村一覧で報告）	
12/ 5 (月)	1	期日前投票中間①	12/4 12/5 20:00～9:30	11:00	12月4日現在の期日前投票者数	
12/10 (土)	2	期日前投票中間②	12/9 12/10 20:00～9:30	11:00	12月9日現在の期日前投票者数	
	3	選挙当日有権者数 (13:00 現在)	13:00～14:00	11:00	有権者数（暫定）	
12 / 11 (日)	4	期日前投票確定	12/10 12/11 20:00～9:30	11:00	期日前投票者の確定数	
	5	投票	中間① (10:00 現在)	10:00～10:10	10:30	投票日当日の時間別の投票者数 ※期日前及び不在者は除く。
			中間② (11:00 現在)	11:00～11:10	11:30	
			中間③ (14:00 現在)	14:00～14:10	14:30	
			中間④ (16:00 現在)	16:00～16:10	16:30	
			中間⑤ (18:00 現在)	18:00～18:10	18:30	
			中間⑥ (19:30 現在)	19:30～19:40	20:00	
	6	投票確定	20:15～22:15	22:45	<ul style="list-style-type: none"> ・期日前及び不在者を含めた全投票者数の確定 ・当日有権者数の確定 	
	7	開票	中間① (21:00 現在)	21:00～21:05	21:30	候補者別の中間得票数 (30分ごと)
			中間② (21:30 現在)	21:30～21:35	22:00	
			中間③ (22:00 現在)	22:00～22:05	22:30	
			中間④ (22:30 現在)	22:30～22:35	23:00	
中間⑤～			(以後30分毎に確定まで)	(以後30分毎に確定まで)		
8	開票確定	確定次第	全選挙区の開票結果が判明次第速やかに	<ul style="list-style-type: none"> ・候補者別の確定得票数 ・党派別得票数 		

(2) 投開票速報事務関係日程

月	日	曜日	事項		県	市町村
			項目	内容		
11月	1日	火				
	2日	水				
	3日	木				
	4日	金				
	5日	土				
	6日	日				
	7日	月	投開票速報市町村 担当者会議	概要、スケジュールの説明	要領・マニュアル・ルーター 配布	要領・マニュアル・ルーター 受領
	8日	火	期日前投票速報送 受信テスト	システムによる期日前投票速 報テスト	期日前投票速報テスト受信確 認	モバイルルーターでのネット接 続テスト、期日前投票速報送 信テスト
	9日	水			↓	↓
	10日	木				
	11日	金	報道機関説明会	報道機関向け概要、スケ ジュールの説明	報道機関説明会	
	12日	土				
	13日	日				
	14日	月				
	15日	火				
	16日	水				
	17日	木				
	18日	金	報道機関メール送 受信テスト	報道機関とメール送受信テス ト	報道機関メール送受信テスト	
	19日	土				
	20日	日				
	21日	月				
	22日	火				
	23日	水				
	24日	木	第1回投開票速報 リハーサル		第1回投開票速報リハーサル	第1回投開票速報リハーサル
	25日	金				
	26日	土				
	27日	日				
	28日	月				
	29日	火				
	30日	水				
12月	1日	木				
	2日	金	告示	立候補の届出		
	3日	土				
	4日	日				
	5日	月	速報①	期日前中間	速報①	速報①
	6日	火				
	7日	水				
	8日	木	第2回投開票速報 リハーサル	(候補者名のみ本番データ)	第2回投開票速報リハーサル	第2回投開票速報リハーサル
	9日	金				
	10日	土	速報②	期日前中間、当日有権者数	速報②	速報②
	11日	日	速報③	期日前確定、当日投開票状 況	速報③ 速報体制解除(メール・FAX・ システム)	速報③ 速報体制解除
	12日	月			速報会場撤去	

令和4年4月17日執行

茨城県議会議員鹿嶋市選挙区補欠選挙

I 総括

1 茨城県議会議員鹿嶋市選挙区補欠選挙の概要

(1) 選挙期日の告示日、投票日及び立候補届出日

選挙名	告示日	投票日	立候補届出日
茨城県議会議員鹿嶋市選挙区補欠選挙	令和4年4月8日(金)	令和4年4月17日(日)	令和4年4月8日(金)

(2) 選挙区及び選挙すべき人員

鹿嶋市選挙区 1人

(3) 投票時間

午前7時から午後8時まで

ただし、公職選挙法（昭和25年法律第100号）第40条第1項ただし書の規定によって、投票所を閉じる時刻を繰り上げる投票区についてはその時刻まで。

(4) 開票

即日開票とする。

(5) 立候補届出受付場所等

- ① 日時 令和4年4月8日(金) 午前8時30分から午後5時まで
- ② 場所 鹿嶋市平井1187-1 鹿嶋市役所

(6) 投票区数及び開票区数

投票区数	開票区数
22	1

(7) 公営ポスター掲示場数

146箇所

(8) 選挙公報

掲載申請締切日時は、選挙期日の告示日（4月8日）の午後5時

(9) その他

- ① 立候補予定者説明会
ア 日時 令和4年3月23日(水) 午後1時30分
イ 場所 鹿嶋市平井1187-1 鹿嶋市役所
- ② 立候補届出事前審査
ア 日時 令和4年3月31日(木) 午前9時30分から午後4時まで
イ 場所 鹿嶋市平井1187-1 鹿嶋市役所
- ③ 選挙公報事前審査
ウ 日時 令和4年4月1日(金) 午前9時30分から午後4時まで
エ 場所 水戸市笠原町978-6 茨城県庁9階 茨城県選挙管理委員会
- ④ 投票用紙
白色の用紙に黒色刷り

2 選挙関係告示

(1) 県選挙管理委員会告示

茨城県選挙管理委員会告示第7号

公職選挙法（昭和25年法律第100号）第113条第1項第5号の規定により、茨城県議会議員鹿嶋市選挙区補欠選挙を行うべき事由が生じた。

令和4年3月8日

茨城県選挙管理委員会委員長 星野 学

茨城県選挙管理委員会告示第10号

令和4年4月17日執行予定の茨城県議会議員鹿嶋市選挙区補欠選挙について、選挙時登録の基準日を令和4年4月7日とする。ただし、年齢要件については令和4年4月17日とする。

令和4年3月31日

茨城県選挙管理委員会委員長 星野 学

茨城県選挙管理委員会告示第13号

委員会の議決を経て、令和4年4月17日に、茨城県議会議員鹿嶋市選挙区補欠選挙を行う。選挙すべき人員及び投票の時間は次のとおりである。

令和4年4月8日

茨城県選挙管理委員会委員長 星野 学

1 選挙すべき人員 1人

2 投票の時間 午前7時から午後8時まで

ただし、公職選挙法（昭和25年法律第100号）第40条第1項ただし書の規定によって、投票所を閉じる時刻を繰り上げる投票区については、その時刻まで

茨城県選挙管理委員会告示第14号

令和4年4月17日に行われる茨城県議会議員鹿嶋市選挙区補欠選挙における選挙長を公職選挙法（昭和25年法律第100号）第75条第3項の規定により、また、選挙長に事故があり、又は欠けた場合その職務を代理すべき者を公職選挙法施行令（昭和25年政令第89号）第80条第1項の規定によりそれぞれ次のとおり選任した。

令和4年4月8日

茨城県選挙管理委員会委員長 星野 学

選挙区	選挙長		同左職務代理者	
	住所	氏名	住所	氏名
鹿嶋市選挙区	鹿嶋市大字武井1127番地2	山田 征男	鹿嶋市大字平井268番地5	津島 隆

茨城県選挙管理委員会告示第 15 号

令和 4 年 4 月 17 日に行われる茨城県議会議員鹿嶋市選挙区補欠選挙における選挙会の場所及び日時を公職選挙法（昭和 25 年法律第 100 号）第 78 条の規定により次のとおり定める。

令和 4 年 4 月 8 日

茨城県選挙管理委員会委員長 星 野 学

名 称	場 所	日 時
茨城県議会議員鹿嶋市選挙区補欠選挙選挙会	鹿嶋市立カシマスポーツセンター	令和 4 年 4 月 17 日 午後 8 時

茨城県選挙管理委員会告示第 16 号

令和 4 年 4 月 17 日に行われる茨城県議会議員鹿嶋市選挙区補欠選挙においては、公職選挙法（昭和 25 年法律第 100 号）第 79 条第 1 項の規定により、開票の事務を選挙会場において選挙会の事務に併せて行うものとする。

令和 4 年 4 月 8 日

茨城県選挙管理委員会委員長 星 野 学

茨城県選挙管理委員会告示第 17 号

令和 4 年 4 月 17 日に行われる茨城県議会議員鹿嶋市選挙区補欠選挙において、茨城県議会議員選挙におけるポスター掲示場の設置に関する条例（昭和 57 年茨城県条例第 7 号）第 1 条第 1 項の規定によるポスター掲示場に、公職選挙法（昭和 25 年法律第 100 号）第 143 条第 1 項第 5 号のポスターを掲示することができる日を次のとおり定める。

令和 4 年 4 月 8 日

茨城県選挙管理委員会委員長 星 野 学

ポスター掲示場に掲示することができる日 令和 4 年 4 月 8 日

茨城県選挙管理委員会告示第 18 号

茨城県議会議員選挙における選挙公報の発行に関する条例（昭和 45 年茨城県条例第 54 号）第 3 条第 1 項の規定により、令和 4 年 4 月 17 日に行われる茨城県議会議員鹿嶋市選挙区補欠選挙における選挙公報の掲載申請の場所を次のとおり定める。

令和 4 年 4 月 8 日

茨城県選挙管理委員会委員長 星 野 学

茨城県庁

茨城県選挙管理委員会告示第 19 号

令和 4 年 4 月 17 日に行われる茨城県議会議員鹿嶋市選挙区補欠選挙について、公職選挙法による選挙運動等に関する規程（昭和 30 年茨城県選挙管理委員会規程第 1 号）第 54 条第 1 項の規定により、選挙公報の掲載順序決定のくじを行う日時及び場所を次のとおり定める。

令和 4 年 4 月 8 日

茨城県選挙管理委員会委員長 星 野 学

- 1 日 時 令和 4 年 4 月 8 日 午後 5 時 30 分
- 2 場 所 茨城県庁

茨城県選挙管理委員会告示第 20 号

令和 4 年 4 月 17 日に行われる茨城県議会議員鹿嶋市選挙区補欠選挙における選挙事務所に関する届出、出納責任者に関する届出及び選挙運動のために使用する事務員等の届出の受理の事務並びに選挙運動用物品及び各種証明書等の交付の事務を、茨城県選挙管理委員会が当該補欠選挙に関する事務を委嘱する鹿嶋市に勤務する職員に行わせるものとする。

令和 4 年 4 月 8 日

茨城県選挙管理委員会委員長 星 野 学

茨城県選挙管理委員会告示第 22 号

令和 4 年 4 月 17 日に行われる茨城県議会議員鹿嶋市選挙区補欠選挙における選挙運動費用の制限額は、公職選挙法（昭和 25 年法律第 100 号）第 194 条並びに公職選挙法施行令（昭和 25 年政令第 89 号）第 127 条第 1 項及び第 128 条の規定により次のとおりである。

令和 4 年 4 月 8 日

茨城県選挙管理委員会委員長 星 野 学

候補者 1 人についての選挙運動費用の制限額 8,584,400 円

茨城県選挙管理委員会告示第 23 号

令和 4 年 4 月 17 日に行われる茨城県議会鹿嶋市選挙区補欠選挙における選挙会の場所及び日時を次のとおり変更する。

令和 4 年 4 月 14 日

茨城県選挙管理委員会委員長 星 野 学

変更前

名 称	場 所	日 時
茨城県議会議員鹿嶋市選挙区補欠選挙選挙会	鹿嶋市立カシマスポーツセンター	令和 4 年 4 月 17 日 午後 8 時

変更後

名 称	場 所	日 時
茨城県議会議員鹿嶋市選挙区補欠選挙選挙会	鹿嶋市役所	令和 4 年 4 月 17 日 午前 10 時



茨城県選挙管理委員会告示第 34 号

令和 4 年 4 月 17 日執行の茨城県議会議員鹿嶋市選挙区補欠選挙において当選した者の住所及び氏名は、次のとおりである。

令和 4 年 4 月 18 日

茨城県選挙管理委員会委員長 星 野 学

住 所	氏 名
茨城県鹿嶋市宮中 6 丁目 7 番 6 号	小松崎 敏紀

(2) 選挙長告示

選挙長告示第 1 号

令和 4 年 4 月 17 日執行の茨城県議会議員鹿嶋市選挙区補欠選挙における選挙長の事務を行う場所を、次のとおり定める。

令和 4 年 4 月 8 日

茨城県議会議員鹿嶋市選挙区補欠選挙
選挙長 山田 征男

鹿嶋市役所
カシマススポーツセンター

[ただし、選挙期日の告示日（午前 8 時 30 分から午後 5 時まで）は、鹿嶋市役所会議室 304 で行う。]

選挙長告示第 2 号

令和 4 年 4 月 17 日執行の茨城県議会議員鹿嶋市選挙区補欠選挙において、選挙立会人となるべき者が 10 人を超えた場合又は同一政党その他の政治団体に属する候補者の届出にかかる者が 3 人以上となった場合のくじを行う場所及び日時を次のとおり定める。

令和 4 年 4 月 8 日

茨城県議会議員鹿嶋市選挙区補欠選挙
選挙長 山田 征男

- 1 場 所 鹿嶋市役所 会議室 304
2 日 時 令和 4 年 4 月 15 日 午前 10 時

選挙長告示第 3 号

令和 4 年 4 月 17 日執行の茨城県議会議員鹿嶋市選挙区補欠選挙について、別紙のとおり立候補の届出があった。

令和 4 年 4 月 8 日

茨城県議会議員鹿嶋市選挙区補欠選挙
選挙長 山田 征男

別紙

受付 番号	届 出 年月日	本籍	住所	職業	党 派	ふりがな 氏 名	年 齢	届出 の別
					一のウェブサイト等のアドレス			
1	令和 4 年 4 月 8 日	茨城県	鹿嶋市	会社役員	無所属	こまつき 小松崎 としのり	47 歳	本人
					https://www.toshi-koma.com/			

選挙長告示第4号

令和4年4月17日執行の茨城県議会議員鹿嶋市選挙区補欠選挙において候補者が選挙すべき人員を超えないから、公職選挙法（昭和25年法律第100号）第100条第4項の規定により当該選挙の投票は行わない。

令和4年4月8日

茨城県議会議員鹿嶋市選挙区補欠選挙
選挙長 山田 征男

II 候補者・当選人

1 候補者

受理 番号	届 出 年月日	本籍	住所	職業	所属党派	ふりがな 氏 名	年齢	届出 の別
					一のウェブサイト等のアドレス			
1	令和4年 4月8日	茨城県	茨城県鹿嶋市	会社役員	無所属	こまつぎ 小松崎 としのり	47歳	本人
					https://www.toshi-koma.com/			

2 当選人

当選告示 年月日	当選証書 付与年月日	得票数	住所	氏名
令和4年 4月18日	令和4年 4月18日	無投票	茨城県鹿嶋市宮中6丁目7番6号	小松崎 敏紀

Ⅲ 参考資料

1 主要事務執行予定表

月日	曜日	共通事項	逆算日	県の一般事務	選挙長 (関係市町村の事務)	選挙公報 ポスター掲示場	選挙啓発	市町村の事務
3/2	水	○議員欠員通知受領	46					
～								
3/8	火	○県定例委員会	40	<ul style="list-style-type: none"> ○選挙期日等の決定 ○選挙時登録の基準日決定 ○選挙長及び同職務代理者の選任 ○選挙会の場所及び日時の決定 ○開票事務と選挙会事務を併せて行う旨の決定 ○選挙事務所等届出受付事務等の処理についての決定 ○投票用紙、候補者用物品等の発注開始 ○候補者用物品・諸用紙の発注開始 ○選挙事由発生告示 		<ul style="list-style-type: none"> ○選挙公報掲載申請の場所の決定 ○選挙公報掲載順序決定のくじ執行の日時及び場所の決定 	<ul style="list-style-type: none"> ○ポスター掲示場区画数の決定 ○ポスター掲示場に掲示することができる日の決定 	<ul style="list-style-type: none"> ○選挙執行準備開始 ○選挙人名簿整理
3/22	火	○書記長・担当者会議(茨城県庁)	26					○書記長・担当者会議出席
3/23	水	<ul style="list-style-type: none"> ○立候補予定者説明会(鹿嶋市役所) ○立候補受付事務等打合せ(鹿嶋市役所) 	25	○立候補届出書等の配布		○選挙公報原稿用紙等の配布、記載方法説明		○立候補受付事務等打合せ出席
～						<ul style="list-style-type: none"> (告示前早めに) ○ポスター掲示場の設置場所の決定、告示 ○氏名等掲示掲載順序決定のくじ執行日時及び場所の決定 	<ul style="list-style-type: none"> (告示前早めに) ☆委員会開催 ○投票管理者、同職務代理者の決定 ○投票立会人の選任 ○投票所及び期日前投票所の場所等の決定 ○開票の日時及び場所の決定 ○選挙立会人のくじ執行日時及び場所の決定 ○ポスター掲示場設置場所の決定、告示 ○氏名等掲示掲載順序決定のくじ執行日時及び場所の決定 ○啓発計画の決定 ○不在者投票関係用紙の郵便等による発送開始日の決定 	
3/31	木	<ul style="list-style-type: none"> ○立候補届出書類事前審査(鹿嶋市役所) ○投票用紙等市へ配付 ○諸用紙市へ配付 	17	<ul style="list-style-type: none"> ○投票用紙等市へ配付 ○諸用紙市へ配付 	○立候補届出書類事前審査(鹿嶋市役所)			<ul style="list-style-type: none"> ○投票用紙等受領 ○諸用紙受領
4/1	金	○選挙公報事前審査(茨城県庁)	16			○選挙公報事前審査(茨城県庁)		
～								
4/7	木	○選挙人名簿登録基準日	10		○立候補受付リハール(鹿嶋市役所)		○ポスター掲示場設置完了	<ul style="list-style-type: none"> ○選挙人名簿登録基準日 ○不在者投票関係用紙の郵便等による発送開始☆委員会開催 ○選挙時登録、抹消者の決定 ○ポスター掲示場設置完了

4/8	金	【選挙期日告示】	9	<ul style="list-style-type: none"> ○選挙執行告示 ○選挙長、同職務代理者の選任告示 ○選挙会の場所及び日時の告示 ○選挙運動費用制限額の告示 ○選挙事務所届出受理事務等についての告示 ○確認団体の申請受付開始 	<ul style="list-style-type: none"> ○選挙長職務場所の告示 ○選挙立会人決定のくじ執行の日時及び場所の告示 ○立候補届出受付 ○候補者の届出及び通知 	<ul style="list-style-type: none"> ○選挙公報掲載申請の場所の告示 ○選挙公報掲載順序決定のくじ執行の日時及び場所の告示 ○選挙公報掲載申請受付 ○選挙公報掲載順序決定のくじ執行 	<ul style="list-style-type: none"> ○ポスターを掲示できる日の告示 ○ポスター掲示場へのポスター掲示開始 	<ul style="list-style-type: none"> ○出納責任者、選挙事務所等届出受付開始 ○投票管理者及び同職務代理者の選任告示 ○投票所及び期日前投票所の場所等の告示 ○氏名等掲示の掲載順序決定のくじ執行の日時及び場所の告示 ○氏名等掲示の掲載順序決定のくじ執行 ○投票所及び期日前投票所の閉鎖時刻の繰上げの告示 ○個人演説会開催届出受付開始(公営施設) ○投票立会人選任通知(期日前投票所) ○期日前投票所、不在者投票記載場所設備完了
4/9	土	○期日前投票、不在者投票開始	8			○選挙公報印刷	○期日前投票所、不在者投票記載場所の氏名等掲示開始	○期日前投票、不在者投票開始
4/10	日		7			○選挙公報印刷完了		○個人演説会開始(公営施設)
4/11	月		6			○選挙公報配布(県→市)		○選挙公報受領、各世帯への配布開始
4/12	火		5					○投票所の場所の告示期限
4/13	水		4					○郵便等投票による投票用紙等の請求期限
4/14	木	○選挙立会人届出期限 ○補充立候補届出期限	3		○選挙立会人届出期限 ○補充立候補届出期限			○投票立会人選任通知期限
4/15	金	○選挙立会人決定	2		○選挙立会人くじ執行 ○選挙立会人募集通知	○選挙公報各世帯配布期限		
4/16	土	○選挙当日有権者数速報	1	○選挙当日有権者数速報受信				<ul style="list-style-type: none"> ☆委員会開催 ○選挙人名簿抹消者の決定 ○選挙当日有権者数の速報 ○期日前投票、不在者投票(郵便等投票を除く。)最終日 ○投開票事務従事者打合せ ○投票所、開票所設備準備完了
4/17	日	【投票及び開票日】 ○投票状況速報 ○開票状況速報 ○選挙会	0	○投票状況速報受信 ○開票状況速報受信	○選挙会		○投票所内氏名等掲示	○投開票事務 ○投票所内氏名等掲示 ○投票状況速報 ○開票状況速報
4/18	月		-1	○選挙結果報告書類検収 ○当選人の告示 ○当選証書付与	○選挙結果の報告			
~								
5/2	月		-15	○選挙運動費用収支報告書提出期限 ○異議申出期限				

2 臨時事務分担表

(1) 令和3年度

総括書記長 堤谷 聡嗣

副総括書記長補佐 渡辺 理以子

分 担 事 務	担 当
1 選挙執行全体計画に関する事 2 関係機関との連絡調整に関する事	書記長補佐 中村 一紀
1 職員の任免に関する事 2 予算執行に関する事 3 諸物品の調達に関する事 4 その他庶務事務に関する事	総務係長 永作 薫 書 記 木ノ根麻里 書 記 助川ゆかり 書 記 村上 美保
1 予算要求に関する事 2 委員会の開催及び委員との連絡調整に関する事 3 市町村選管との連絡調整に関する事 4 選挙執行経費の算定に関する事 5 選挙関係告示に関する事 6 選挙の概要、主要事務日程、事務執行予定表に関する事 7 日程別事務処理要領に関する事 8 投票の効力に関する事 9 臨時会議室等に関する事 10 選挙関係諸規程の整備、周知に関する事 11 その他事務分担に属さない事務に関する事	選挙係長 佐野 貴之
1 投票用紙等諸用紙の作成、配布に関する事 2 選挙公報に関する事 3 選挙運動用物品、各種証明書の作成に関する事 4 ポスター掲示場に関する事 5 個人演説会に関する事 6 氏名等掲示に関する事 7 点字による候補者名簿に関する事 8 選挙運動費用収支報告書に関する事 9 投開票速報に関する事（インターネットによる速報を含む） 10 確認団体に関する事（各種物品、諸用紙の作成を含む） 11 選挙関係各種報告事務に関する事 12 臨時啓発に関する事	書 記 西岡 真治
1 指定病院等不在者投票施設に関する事 2 選挙の記録に関する事	書 記 島田 綾香
1 立候補受付に関する事（関係諸用紙の作成を含む） 2 選挙会の指導に関する事 3 選挙結果書類の検収に関する事 4 供託事務に関する事 5 候補者からの諸届出に関する事 6 新聞広告、通常葉書等関係機関との連絡に関する事 7 選挙時登録に関する事 8 選挙公営に関する事 9 県警との連絡及び違反文書の警告等に関する事 10 報道等の資料収集、整理に関する事	書 記 古池 真悟

※ 各担当者は相互に緊密な連携を図り、事務の進み具合に応じて協力すること。

(2) 令和4年度

総括書記長 堤谷 聡嗣

副総括書記長補佐 青木 卓史

分 担 事 務	担 当
1 選挙執行全体計画に関すること 2 関係機関との連絡調整に関すること	書記長補佐 佐野 貴之
1 職員の任免に関すること 2 予算執行に関すること 3 諸物品の調達に関すること 4 その他庶務事務に関すること	総務係長 鈴木 成 書 記 木ノ根麻里 書 記 助川ゆかり 書 記 岡田 浩子
1 予算要求に関すること 2 委員会の開催及び委員との連絡調整に関すること 3 市町村選管との連絡調整に関すること 4 選挙執行経費の算定に関すること 5 選挙関係告示に関すること 6 選挙の概要、主要事務日程、事務執行予定表に関すること 7 日程別事務処理要領に関すること 8 投票の効力に関すること 9 臨時会議室等に関すること 10 選挙関係諸規程の整備、周知に関すること 11 その他事務分担に属さない事務に関すること	選挙係長 正木 佳裕
1 立候補受付に関すること（関係諸用紙の作成を含む） 2 選挙会の指導に関すること 3 選挙結果書類の検収に関すること 4 供託事務に関すること 5 候補者からの諸届出に関すること 6 新聞広告、通常葉書等関係機関との連絡に関すること 7 選挙時登録に関すること 8 選挙公営に関すること 9 県警との連絡及び違反文書の警告等に関すること 10 報道等の資料収集、整理に関すること	書 記 郡司 友洋
1 指定病院等不在者投票施設に関すること 2 選挙の記録に関すること	書 記 島田 綾香
1 投票用紙等諸用紙の作成、配布に関すること 2 選挙公報に関すること 3 選挙運動用物品、各種証明書の作成に関すること 4 ポスター掲示場に関すること 5 個人演説会に関すること 6 氏名等掲示に関すること 7 点字による候補者名簿に関すること 8 選挙運動費用収支報告書に関すること 9 投開票速報に関すること（インターネットによる速報を含む） 10 確認団体に関すること（各種物品、諸用紙の作成を含む） 11 選挙関係各種報告事務に関すること 12 臨時啓発に関すること	書 記 小原舞里菜

※ 各担当者は相互に緊密な連携を図り、事務の進み具合に応じて協力すること。

令和4年4月24日執行

茨城県議会議員小美玉市選挙区補欠選挙

I 総括

1 茨城県議会議員小美玉市選挙区補欠選挙の概要

(1) 選挙期日の告示日、投票日及び立候補届出日

選挙名	告示日	投票日	立候補届出日
茨城県議会議員小美玉市選挙区補欠選挙	令和4年4月15日(金)	令和4年4月24日(日)	令和4年4月15日(金)

(2) 選挙区及び選挙すべき人員

小美玉市選挙区 1人

(3) 投票時間

午前7時から午後8時まで

ただし、公職選挙法（昭和25年法律第100号）第40条第1項ただし書の規定によって、投票所を閉じる時刻を繰り上げる投票区についてはその時刻まで。

(4) 開票

即日開票とする。

(5) 立候補届出受付場所等

- ① 日時 令和4年4月15日(金) 午前8時30分から午後5時まで
- ② 場所 小美玉市堅倉835 小美玉市役所

(6) 投票区数及び開票区数

投票区数	開票区数
40	1

(7) 公営ポスター掲示場数

267箇所

(8) 選挙公報

掲載申請締切日時は、選挙期日の告示日（4月15日）の午後5時

(9) その他

- ① 立候補予定者説明会
ア 日時 令和4年3月30日(水) 午後1時30分
イ 場所 小美玉市堅倉835 小美玉市役所
- ② 立候補届出事前審査
ア 日時 令和4年4月7日(木) 午前9時30分から午後4時まで
イ 場所 小美玉市堅倉835 小美玉市役所
- ③ 選挙公報事前審査
ウ 日時 令和4年4月8日(金) 午前9時30分から午後4時まで
エ 場所 水戸市笠原町978-6 茨城県庁9階 茨城県選挙管理委員会
- ④ 投票用紙
白色の用紙に黒色刷り

2 選挙関係告示

(1) 県選挙管理委員会告示

茨城県選挙管理委員会告示第8号

公職選挙法（昭和25年法律第100号）第113条第1項第5号の規定により、茨城県議会議員小美玉市選挙区補欠選挙を行うべき事由が生じた。

令和4年3月8日

茨城県選挙管理委員会委員長 星野 学

茨城県選挙管理委員会告示第11号

令和4年4月24日執行予定の茨城県議会議員小美玉市選挙区補欠選挙について、選挙時登録の基準日を令和4年4月14日とする。ただし、年齢要件については令和4年4月24日とする。

令和4年3月31日

茨城県選挙管理委員会委員長 星野 学

茨城県選挙管理委員会告示第24号

委員会の議決を経て、令和4年4月24日に、茨城県議会議員小美玉市選挙区補欠選挙を行う。選挙すべき人員及び投票の時間は次のとおりである。

令和4年4月15日

茨城県選挙管理委員会委員長 星野 学

- 選挙すべき人員 1人
- 投票の時間 午前7時から午後8時まで
ただし、公職選挙法（昭和25年法律第100号）第40条第1項ただし書の規定によって、投票所を閉じる時刻を繰り上げる投票区については、その時刻まで

茨城県選挙管理委員会告示第25号

令和4年4月24日に行われる茨城県議会議員小美玉市選挙区補欠選挙における選挙長を公職選挙法（昭和25年法律第100号）第75条第3項の規定により、また、選挙長に事故があり、又は欠けた場合その職務を代理すべき者を公職選挙法施行令（昭和25年政令第89号）第80条第1項の規定によりそれぞれ次のとおり選任した。

令和4年4月15日

茨城県選挙管理委員会委員長 星野 学

選挙区	選挙長		同左職務代理者	
	住所	氏名	住所	氏名
小美玉市選挙区	小美玉市羽鳥2470番地	本多 伸成	小美玉市寺崎390番地	篠原 成美

茨城県選挙管理委員会告示第 26 号

令和 4 年 4 月 24 日に行われる茨城県議会議員小美玉市選挙区補欠選挙における選挙会の場所及び日時を公職選挙法（昭和 25 年法律第 100 号）第 78 条の規定により次のとおり定める。

令和 4 年 4 月 15 日

茨城県選挙管理委員会委員長 星 野 学

名 称	場 所	日 時
茨城県議会議員小美玉市 選挙区補欠選挙選挙会	美野里公民館	令和 4 年 4 月 24 日 午後 7 時 30 分

茨城県選挙管理委員会告示第 27 号

令和 4 年 4 月 24 日に行われる茨城県議会議員小美玉市選挙区補欠選挙においては、公職選挙法（昭和 25 年法律第 100 号）第 79 条第 1 項の規定により、開票の事務を選挙会場において選挙会の事務に併せて行うものとする。

令和 4 年 4 月 15 日

茨城県選挙管理委員会委員長 星 野 学

茨城県選挙管理委員会告示第 28 号

令和 4 年 4 月 24 日に行われる茨城県議会議員小美玉市選挙区補欠選挙において、茨城県議会議員選挙におけるポスター掲示場の設置に関する条例（昭和 57 年茨城県条例第 7 号）第 1 条第 1 項の規定によるポスター掲示場に、公職選挙法（昭和 25 年法律第 100 号）第 143 条第 1 項第 5 号のポスターを掲示することができる日を次のとおり定める。

令和 4 年 4 月 15 日

茨城県選挙管理委員会委員長 星 野 学

ポスター掲示場に掲示することができる日 令和 4 年 4 月 15 日

茨城県選挙管理委員会告示第 29 号

茨城県議会議員選挙における選挙公報の発行に関する条例（昭和 45 年茨城県条例第 54 号）第 3 条第 1 項の規定により、令和 4 年 4 月 24 日に行われる茨城県議会議員小美玉市選挙区補欠選挙における選挙公報の掲載申請の場所を次のとおり定める。

令和 4 年 4 月 15 日

茨城県選挙管理委員会委員長 星 野 学

茨城県庁

茨城県選挙管理委員会告示第 30 号

令和 4 年 4 月 24 日に行われる茨城県議会議員小美玉市選挙区補欠選挙について、公職選挙法による選挙運動等に関する規程（昭和 30 年茨城県選挙管理委員会規程第 1 号）第 54 条第 1 項の規定により、選挙公報の掲載順序決定のくじを行う日時及び場所を次のとおり定める。

令和 4 年 4 月 15 日

茨城県選挙管理委員会委員長 星 野 学

- 1 日 時 令和 4 年 4 月 15 日 午後 5 時 30 分
- 2 場 所 茨城県庁

茨城県選挙管理委員会告示第 31 号

令和 4 年 4 月 24 日に行われる茨城県議会議員小美玉市選挙区補欠選挙における選挙事務所に関する届出、出納責任者に関する届出及び選挙運動のために使用する事務員等の届出の受理の事務並びに選挙運動用物品及び各種証明書等の交付の事務を、茨城県選挙管理委員会が当該補欠選挙に関する事務を委嘱する小美玉市に勤務する職員に行わせるものとする。

令和 4 年 4 月 15 日

茨城県選挙管理委員会委員長 星 野 学

茨城県選挙管理委員会告示第 33 号

令和 4 年 4 月 24 日に行われる茨城県議会議員小美玉市選挙区補欠選挙における選挙運動費用の制限額は、公職選挙法（昭和 25 年法律第 100 号）第 194 条並びに公職選挙法施行令（昭和 25 年政令第 89 号）第 127 条第 1 項及び第 128 条の規定により次のとおりである。

令和 4 年 4 月 15 日

茨城県選挙管理委員会委員長 星 野 学

候補者 1 人についての選挙運動費用の制限額 7,306,500 円

茨城県選挙管理委員会告示第 35 号

令和 4 年 4 月 24 日執行の茨城県議会議員小美玉市選挙区補欠選挙において当選した者の住所及び氏名は、次のとおりである。

令和 4 年 4 月 25 日

茨城県選挙管理委員会委員長 星 野 学

住 所	氏 名
茨城県小美玉市宮田 6 9 2 番地 2	幡谷 好文

(2) 選挙長告示

選挙長告示第1号

令和4年4月24日執行の茨城県議会議員補欠選挙における小美玉市選挙区選挙長の事務を行う場所を次のとおり定める。

令和4年4月15日

茨城県議会議員補欠選挙 小美玉市選挙区
選挙長 本多 伸成

事務を行う場所 小美玉市役所

選挙長告示第2号

令和4年4月24日執行の茨城県議会議員補欠選挙（小美玉市選挙区）について、次のとおり立候補の届出があった。

令和4年4月15日

茨城県議会議員補欠選挙 小美玉市選挙区
選挙長 本多 伸成

届出 受理 番号	届 出 年月日	本籍	住所	職業	党 派	候補者氏名(本名)	年齢	性別	届出 の別
					一のウェブサイト等のアドレス				
1	令和4年 4月15日	茨城県	小美玉市	株式会社幡 谷建築工房 代表取締役 社長	無所属	はたや 好文 幡谷 好文	50歳	男	本人
					https://www.facebook.com/koubun.h				
2	令和4年 4月15日	茨城県	小美玉市	会社役員	無所属	木村 よしかず 木村 喜一	53歳	男	本人
					https://kimura-yosikazu.jp/				

選挙長告示第3号

令和4年4月24日執行の茨城県議会議員補欠選挙において、選挙立会人となるべき者が10人を超えた場合又は同一の政党その他の政治団体に属する候補者の届出にかかる者が3人以上となった場合のくじを行う場所及び日時を次のとおり定める。

令和4年4月15日

茨城県議会議員補欠選挙 小美玉市選挙区
選挙長 本多 伸成

- 1 場所 小美玉市役所 2階 政策会議室
- 2 日時 令和4年4月20日 午後5時30分

II 候補者・当選人

1 候補者

受理 番号	届 出 年月日	本籍	住所	職業	所属党派	ふりがな 氏 名	年齢	届出 の別
					一のウェブサイト等のアドレス			
1	令和4年 4月15日	茨城県	茨城県 小美玉市	株式会社幡 谷建築工房 代表取締役 社長	無所属	はたや 好文 <small>こうぶん</small>	50 歳	本人
					https://www.facebook.com/koubun.h			
2	令和4年 4月15日	茨城県	茨城県 小美玉市	会社役員	無所属	木村 よしかず <small>きむら</small>	53 歳	本人
					https://kimura-yosikazu.jp/			

2 当選人

当選告示 年月日	当選証書 付与年月日	得票数	住所	氏名
令和4年 4月25日	令和4年 4月25日”	10,011	茨城県小美玉市宮田692番地2	幡谷 好文

Ⅲ 投票

1 投票率

選挙区等名	選挙当日の有権者数			投票者数計		
	男	女	計	男	女	計
県計	20,251	20,213	40,464	9,837	9,934	19,771
市計	20,251	20,213	40,464	9,837	9,934	19,771
町村計	0	0	0	0	0	0
【小美玉市選挙区】						
小美玉市	20,251	20,213	40,464	9,837	9,934	19,771
計	20,251	20,213	40,464	9,837	9,934	19,771

棄 権 者 数			投 票 率		
男	女	計	男	女	計
10,414	10,279	20,693	48.58%	49.15%	48.86%
10,414	10,279	20,693	48.58%	49.15%	48.86%
0	0	0	-	-	-
10,414	10,279	20,693	48.58%	49.15%	48.86%
10,414	10,279	20,693	48.58%	49.15%	48.86%

2 投票者の内訳

選挙区等名	投票					
	普通投票			期日前投票		
	男	女	計	男	女	計
県計	6,394	6,070	12,464	3,344	3,766	7,110
市計	6,394	6,070	12,464	3,344	3,766	7,110
町村計	0	0	0	0	0	0
【小美玉市選挙区】						
小美玉市	6,394	6,070	12,464	3,344	3,766	7,110
計	6,394	6,070	12,464	3,344	3,766	7,110

者 数						投票者のうち		
不在者投票			投票者数計			仮投票	不在者投票	
男	女	計	男	女	計		不受理	拒否
99	98	197	9,837	9,934	19,771	0	0	0
99	98	197	9,837	9,934	19,771	0	0	0
0	0	0	0	0	0	0	0	0
99	98	197	9,837	9,934	19,771	0	0	0
99	98	197	9,837	9,934	19,771	0	0	0

IV 開票

選挙区等名	候補者別得票数		得票総数	按分の際切り捨てられた票数	いずれの候補者にも属さない票数
【小美玉市選挙区】	はたや 好文	木村 よしかず			
選挙区計	10,011	9,251	19,262		
小美玉市	10,011	9,251	19,262		

有効票数	無効票数	投票総数	不受理	持帰り	その他
19,262	509	19,771	0	0	0
19,262	509	19,771	0	0	0

VI 参考資料

1 主要事務執行予定表

月日	曜日	共通事項	逆算日	県の一般事務	選挙長	選挙公報	ポスター掲示場氏名等掲示	市町村の事務
3/7	月	○議員欠員通知受領	48					
～								
3/8	火	○県定例委員会	47	<ul style="list-style-type: none"> ○選挙期日等の決定 ○選挙時登録の基準日決定 ○選挙長及び同職務代理者の選任 ○選挙会の場所及び日時の決定 ○開票事務と選挙会事務を併せて行う旨の決定 ○選挙事務所等届出受付事務等の処理についての決定 ○投票用紙、候補者用物品等の発注開始 ○候補者用物品・諸用紙の発注開始 ○選挙事由発生告示 		<ul style="list-style-type: none"> ○選挙公報掲載申請の場所の決定 ○選挙公報掲載順序決定のくじ執行の日時及び場所の決定 	<ul style="list-style-type: none"> ○ポスター掲示場区画数の決定 ○ポスター掲示場に掲示することができる日の決定 	<ul style="list-style-type: none"> ○選挙執行準備開始 ○選挙人名簿整理
～								
3/22	火	○書記長・担当者会議(茨城県庁)	33					○書記長・担当者会議出席
～							(告示前早めに) ☆委員会開催 ○投票管理者及び同職務代理者の決定 ○投票立会人の選任 ○投票所及び期日前投票所の場所等の決定 ○開票の日時及び場所の決定 ○選挙立会人のくじ執行日時及び場所の決定 ○ポスター掲示場設置場所の決定、告示 ○氏名等掲示掲載順序決定のくじ執行日時及び場所の決定 ○啓発計画の決定 ○不在者投票関係用紙の郵便等による発送開始日の決定	(告示前早めに) ☆委員会開催 ○投票管理者及び同職務代理者の決定 ○投票立会人の選任 ○投票所及び期日前投票所の場所等の決定 ○開票の日時及び場所の決定 ○選挙立会人のくじ執行日時及び場所の決定 ○ポスター掲示場設置場所の決定、告示 ○氏名等掲示掲載順序決定のくじ執行日時及び場所の決定 ○啓発計画の決定 ○不在者投票関係用紙の郵便等による発送開始日の決定
3/30	水	<ul style="list-style-type: none"> ○立候補予定者説明会(小美玉市役所) ○立候補受付事務等打合せ(小美玉市役所) 	25	○立候補届出書等の配布		○選挙公報原稿用紙等の配布、記載方法説明		○立候補受付事務等打合せ出席
3/31	木	<ul style="list-style-type: none"> ○投票用紙等市へ配付 ○諸用紙市へ配付 	24	<ul style="list-style-type: none"> ○投票用紙等市へ配付 ○諸用紙市へ配付 				<ul style="list-style-type: none"> ○投票用紙等受領 ○諸用紙受領
～								

4/7	木	○立候補届出書類事前審査(小美玉市役所)	17		○立候補届出書類事前審査(小美玉市役所)			
4/8	金	○選挙公報事前審査(茨城県庁)	16			○選挙公報事前審査(茨城県庁)		
～								
4/14	木	○選挙人名簿登録基準日	10		○立候補受付リハーサル(小美玉市役所)		○ポスター掲示場設置完了	○選挙人名簿登録基準日 ○不在者投票関係用紙の郵便等による発送開始 ☆委員会開催 ○選挙時登録、抹消者の決定 ○ポスター掲示場設置完了
4/15	金	【選挙期日告示】	9	○選挙執行告示 ○選挙長、同職務代理者の選任告示 ○選挙会の場所及び日時の告示 ○選挙運動費用制限額の告示 ○選挙事務所届出受理事務等についての告示 ○確認団体の申請受付開始	○選挙長執務場所の告示 ○選挙立会人決定のくじ執行の日時及び場所の告示 ○立候補届出受付 ○候補者の届出の告示及び通知	○選挙公報掲載申請の場所の告示 ○選挙公報掲載順序決定のくじ執行の日時及び場所の告示 ○選挙公報掲載申請受付 ○選挙公報掲載順序決定のくじ執行	○ポスターを掲示できる日の告示 ○ポスター掲示場へのポスター掲示開始	○出納責任者、選挙事務所等届出受付開始 ○投票管理者及び同職務代理者の選任告示 ○投票所及び期日前投票所の場所等の告示 ○氏名等掲示の掲載順序決定のくじ執行の日時及び場所の告示 ○氏名等掲示の掲載順序決定のくじ執行 ○投票所及び期日前投票所の閉鎖時刻の繰上げの告示 ○個人演説会開催申出受付開始(公営施設) ○投票立会人選任通知(期日前投票所) ○期日前投票所、不在者投票記載場所設備完了
4/16	土	○期日前投票、不在者投票開始	8			○選挙公報印刷	○期日前投票所、不在者投票記載場所の氏名等掲示開始	○期日前投票、不在者投票開始
4/17	日		7			○選挙公報印刷完了		○個人演説会開始(公営施設)
4/18	月		6			○選挙公報配布(県→市)		○選挙公報受領、各世帯への配布開始
4/19	火		5					○投票所の場所の告示期限
4/20	水		4					○郵便等投票による投票用紙等の請求期限
4/21	木	○選挙立会人届出期限 ○補充立候補届出期限	3		○選挙立会人届出期限 ○補充立候補届出期限			○投票立会人選任通知期限
4/22	金	○選挙立会人決定	2		○選挙立会人くじ執行 ○選挙立会人参集通知	○選挙公報各世帯配布期限		

4/23	土	○選挙当日有権者数速報	1	○選挙当日有権者数速報受信			<ul style="list-style-type: none"> ☆委員会開催 ○選挙人名簿抹消者の決定 ○選挙当日有権者数の速報 ○期日前投票、不在者投票（郵便等投票を除く。）最終日 ○投開票事務従事者打合せ ○投票所、開票所設備準備完了
4/24	日	【投票及び開票日】 ○投票状況速報 ○開票状況速報 ○選挙会	0	○投票状況速報受信 ○開票状況速報受信	○選挙会	○投票所内氏名等揭示	○投開票事務 ○投票所内氏名等揭示 ○投票状況速報 ○開票状況速報
4/25	月		-1	○選挙結果報告書類検収 ○当選人の告示 ○当選証書付与	○選挙結果の報告		
～							
5/9	月		-15	○選挙運動費用収支報告書提出期限 ○異議申出期限			

2 臨時事務分担表

(1) 令和3年度

総括書記長 堤谷 聡嗣

副総括書記長補佐 渡辺 理以子

分 担 事 務	担 当
1 選挙執行全体計画に関すること 2 関係機関との連絡調整に関すること	書記長補佐 中村 一紀
1 職員の任免に関すること 2 予算執行に関すること 3 諸物品の調達に関すること 4 その他庶務事務に関すること	総務係長 永作 薫 書 記 木ノ根麻里 書 記 助川ゆかり 書 記 村上 美保
1 予算要求に関すること 2 委員会の開催及び委員との連絡調整に関すること 3 市町村選管との連絡調整に関すること 4 選挙執行経費の算定に関すること 5 選挙関係告示に関すること 6 選挙の概要、主要事務日程、事務執行予定表に関すること 7 日程別事務処理要領に関すること 8 投票の効力に関すること 9 臨時会議室等に関すること 10 選挙関係諸規程の整備、周知に関すること 11 その他事務分担に属さない事務に関すること	選挙係長 佐野 貴之
1 投票用紙等諸用紙の作成、配布に関すること 2 選挙公報に関すること 3 選挙運動用物品、各種証明書の作成に関すること 4 ポスター掲示場に関すること 5 個人演説会に関すること 6 氏名等掲示に関すること 7 点字による候補者名簿に関すること 8 選挙運動費用収支報告書に関すること 9 投開票速報に関すること（インターネットによる速報を含む） 10 確認団体に関すること（各種物品、諸用紙の作成を含む） 11 選挙関係各種報告事務に関すること 12 臨時啓発に関すること	書 記 西岡 真治
1 指定病院等不在者投票施設に関すること 2 選挙の記録に関すること	書 記 島田 綾香
1 立候補受付に関すること（関係諸用紙の作成を含む） 2 選挙会の指導に関すること 3 選挙結果書類の検収に関すること 4 供託事務に関すること 5 候補者からの諸届出に関すること 6 新聞広告、通常葉書等関係機関との連絡に関すること 7 選挙時登録に関すること 8 選挙公営に関すること 9 県警との連絡及び違反文書の警告等に関すること 10 報道等の資料収集、整理に関すること	書 記 古池 真悟

※ 各担当者は相互に緊密な連携を図り、事務の進み具合に応じて協力すること。

(2) 令和4年度

総括書記長 堤谷 聡嗣

副総括書記長補佐 青木 卓史

分 担 事 務	担 当
1 選挙執行全体計画に関する事 2 関係機関との連絡調整に関する事	書記長補佐 佐野 貴之
1 職員の任免に関する事 2 予算執行に関する事 3 諸物品の調達に関する事 4 その他庶務事務に関する事	総務係長 鈴木 成 書 記 木ノ根麻里 書 記 助川ゆかり 書 記 岡田 浩子
1 予算要求に関する事 2 委員会の開催及び委員との連絡調整に関する事 3 市町村選管との連絡調整に関する事 4 選挙執行経費の算定に関する事 5 選挙関係告示に関する事 6 選挙の概要、主要事務日程、事務執行予定表に関する事 7 日程別事務処理要領に関する事 8 投票の効力に関する事 9 臨時会議室等に関する事 10 選挙関係諸規程の整備、周知に関する事 11 その他事務分担に属さない事務に関する事	選挙係長 正木 佳裕
1 立候補受付に関する事（関係諸用紙の作成を含む） 2 選挙会の指導に関する事 3 選挙結果書類の検収に関する事 4 供託事務に関する事 5 候補者からの諸届出に関する事 6 新聞広告、通常葉書等関係機関との連絡に関する事 7 選挙時登録に関する事 8 選挙公営に関する事 9 県警との連絡及び違反文書の警告等に関する事 10 報道等の資料収集、整理に関する事	書 記 郡司 友洋
1 指定病院等不在者投票施設に関する事 2 選挙の記録に関する事	書 記 島田 綾香
1 投票用紙等諸用紙の作成、配布に関する事 2 選挙公報に関する事 3 選挙運動用物品、各種証明書の作成に関する事 4 ポスター掲示場に関する事 5 個人演説会に関する事 6 氏名等掲示に関する事 7 点字による候補者名簿に関する事 8 選挙運動費用収支報告書に関する事 9 投開票速報に関する事（インターネットによる速報を含む） 10 確認団体に関する事（各種物品、諸用紙の作成を含む） 11 選挙関係各種報告事務に関する事 12 臨時啓発に関する事	書 記 小原舞里菜

※ 各担当者は相互に緊密な連携を図り、事務の進み具合に応じて協力すること。