歳入の推移（総額及び内訳）

（単位：億円）

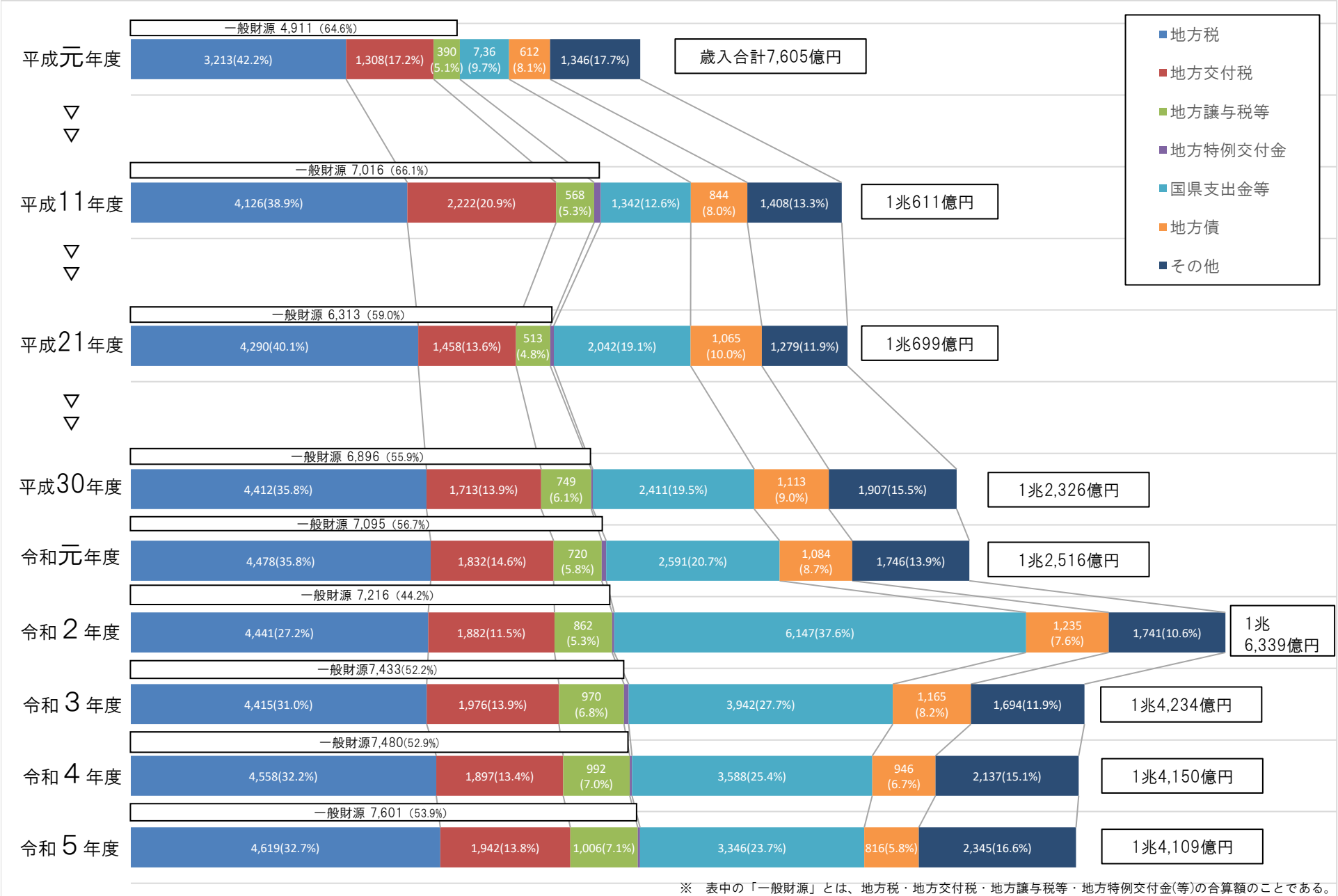

※　表中の「一般財源」とは、地方税・地方交付税・地方譲与税等・地方特例交付金(等)の合算額のことである。