



茨城県

平成 26 年 度

茨城県税務統計書

茨城県総務部税務課

県税事務所管轄区域図

(平成27年4月1日現在)

- ①水戸県税事務所
水戸市柵町1丁目3番1号
- ②常陸太田県税事務所
常陸太田市山下町4119番地
- ③常陸太田県税事務所 高萩支所
高萩市春日町3丁目1番地
- ④行方県税事務所
行方市麻生1700番地6
- ⑤土浦県税事務所
土浦市真鍋5丁目17番26号
- ⑥土浦県税事務所 稲敷支所
稲敷市江戸崎甲541番地
- ⑦筑西県税事務所
筑西市二本成615番地
- ⑧筑西県税事務所 境支所
猿島郡境町長井戸320番地

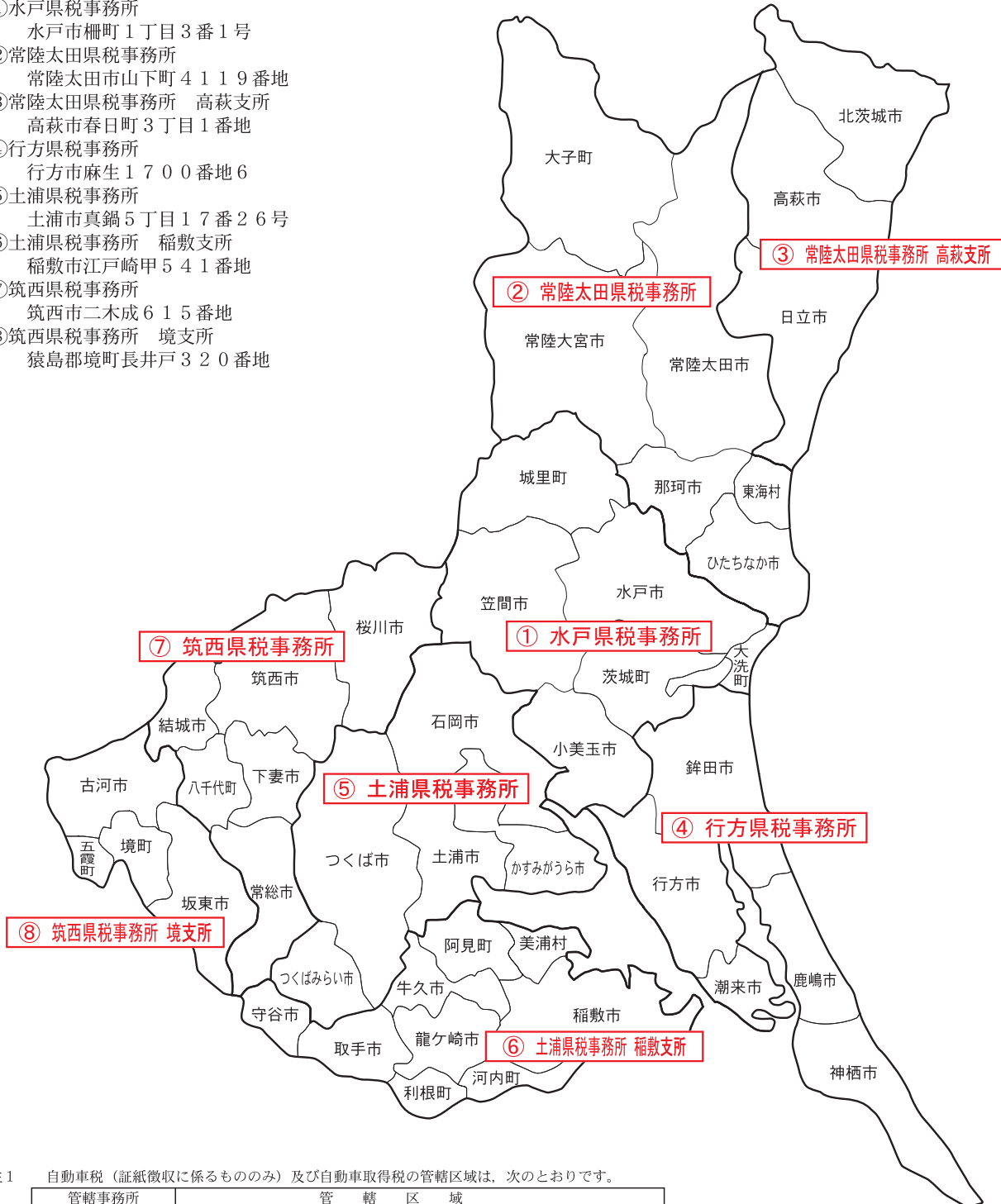

注1 自動車税(証紙徴収に係るもののみ)及び自動車取得税の管轄区域は、次のとおりです。

管轄事務所	管 轄 区 域
水戸県税事務所 (自動車税分室)	上の図の水戸県税事務所、常陸太田県税事務所、常陸太田県税事務所高萩支所及び行方県税事務所の管轄区域
土浦県税事務所 (自動車税分室)	上の図の土浦県税事務所、土浦県税事務所稲敷支所、筑西県税事務所及び筑西県税事務所境支所の管轄区域

注2 個人県民税、県民税利子割、不動産取得税(住宅用土地の減額申請を除く)、ゴルフ場利用税、軽油引取税(免税軽油を除く)、自動車税(減免申請を除く)及び狩猟税の管轄区域は、次のとおりです。

管轄事務所	管 轄 区 域
水戸県税事務所	上の図のとおり
常陸太田県税事務所	上の図の常陸太田県税事務所及び常陸太田県税事務所高萩支所の管轄区域
行方県税事務所	上の図のとおり
土浦県税事務所	上の図の土浦県税事務所及び土浦県税事務所稲敷支所の管轄区域
筑西県税事務所	上の図の筑西県税事務所及び筑西県税事務所境支所の管轄区域

注3 県民税配当割、県民税株式等譲渡所得割及び外形標準課税調査の管轄区域は次のとおりです。

管轄事務所	管 轄 区 域
水戸県税事務所	県 内 全 域

目 次

第 1 県財政と県税	1
図表 1 歳入構成の累年比較（一般会計）.....	2
1 歳入歳出決算額（一般会計）.....	3
2 県税予算と収入実績	3
第 2 県税決算状況	5
図表 2 県税の構成割合	6
図表 3 県税収入額の推移	7
図表 4 主要税目別県税徴収率の推移（現年・滞納繰越 計）.....	8
図表 5 県税収入未済額の推移	9
図表 6 不納欠損状況の推移	10
図表 7 平成26年度調定額・収入額の比較（県税事務所別）.....	11
1 県税の調定及び収入の決算状況	12
(1) 県税決算額総括表（税目別）.....	12
(2) 県税決算額の前年度決算額・予算額対比（税目別）.....	14
(3) 県税決算額の前年度対比（県税事務所別）.....	16
(4) 県税決算額総括表（県税事務所別）.....	18
(5) 県税決算額内訳（税目別・県税事務所別）.....	20
(6) 月別の調定及び収入の内訳表	44
(7) 調定・収入等件数内訳表（税目別）.....	48
(8) 調定・収入等件数内訳表（県税事務所別）.....	48
(9) 収入形態別徴収状況（税目別）.....	50
(10) 収入形態別徴収状況（県税事務所別）.....	50
2 県税事務所別納税義務者数	52
3 県税不納欠損額	53
(1) 税目別	53
(2) 県税事務所別	53
4 税外収入の調定及び収入	54
(1) 税外収入決算額総括表（科目別）.....	54
(2) 税外収入決算額内訳（科目別・県税事務所別）.....	56
第 3 滞納状況	69
1 滞納処分の停止状況	70

(1) 税目別	70
(2) 県税事務所別	70
(3) 処分年度別（県税事務所別）.....	71
2 滞納処分の状況	72
3 財産差押の状況	74
(1) 年度別差押財産別内訳	74
(2) 税目別・課税年度別内訳	74
4 滞納額の処理状況	76
(1) 税目別（個人県民税を除く）.....	76
(2) 県税事務所別（個人県民税を除く）.....	76
5 県税事務所別（年度別・税目別）収入未済額の状況	78
6 県税事務所別（年度別・税目別）収入未済件数の状況	82
第4 課税状況等	87
1 個人県民税に関する事項	88
(1) 市町村別実績表	88
(2) 個人県民税の課税実績調	94
(3) 超過課税の調定実績	94
2 法人県民税に関する事項	96
(1) 県民税等に関する調	96
(2) 超過課税の調定実績	98
3 事業税に関する事項	99
(1) 個人事業税	99
(2) 法人事業税	102
4 地方消費税に関する事項	109
(1) 調定額	109
(2) 清算金収入額，清算金支出額等	109
5 不動産取得税に関する事項	110
(1) 家屋	110
(2) 土地	112
6 県たばこ税に関する事項	114
7 ゴルフ場利用税に関する事項	115
8 自動車税に関する事項	116
9 鉦区税に関する事項	120
10 固定資産税に関する事項	120
11 軽油引取税に関する事項	121

12	狩猟税に関する事項	121
	※今年度版においては、自動車取得税に関する事項は掲載しておりません。	
第5	県税の税率等	123
1	平成27年度適用の税率	124
	（別表）自動車税税率表	138
2	延滞金の計算方法	140
3	県税の交付金等一覧	142
第6	徴税費，税務機構等	143
1	徴税費	144
2	税務機構一覧	145
3	税務課及び県税事務所所在地並びに管轄区域一覧表	150
第7	口座振替及びコンビニエンスストアを通じて行われた納税	153
1	口座振替を通じて行われた納税	154
2	コンビニエンスストアを通じて行われた納税	154
第8	大好きいばらき応援寄附金（ふるさと納税）	155
1	大好きいばらき応援寄附金（ふるさと納税）の実績	156
第9	参考資料	157
1	県歳入及び県税徴収実績の累年比較	158
2	県税調定額の累年比較	160
3	県税調定額の伸び率及び構成比の累年比較	162
4	県税収入額の累年比較	164
5	県税収入額の伸び率及び構成比の累年比較	166
6	県民1人当たり県税負担の累年比較	168
7	県税収入額の伸長の状況	170
8	平成26年度都道府県税の決算見込額	172
9	全国都道府県税の税目別収入額の累年比較	186
10	全国都道府県税の税目別収入額伸び率及び構成比の累年比較	188
11	国民所得に対する国税及び地方税負担率の累年比較	190
12	県民所得に対する租税負担率の累年比較（茨城県）	191

- 第1 県財政と県税
- 第2 県税決算状況
- 第3 滞納状況
- 第4 課税状況等
- 第5 県税の税率等
- 第6 徴税费，税務機構等
- 第7 口座振替及びコンビニエンスストアを通じて行われた納税
- 第8 大好きいばらき応援寄附金(ふるさと納税)
- 第9 参考資料



第1 県財政と県税

図表 1 歳入構成の累年比較（一般会計）

（単位：千円，％）

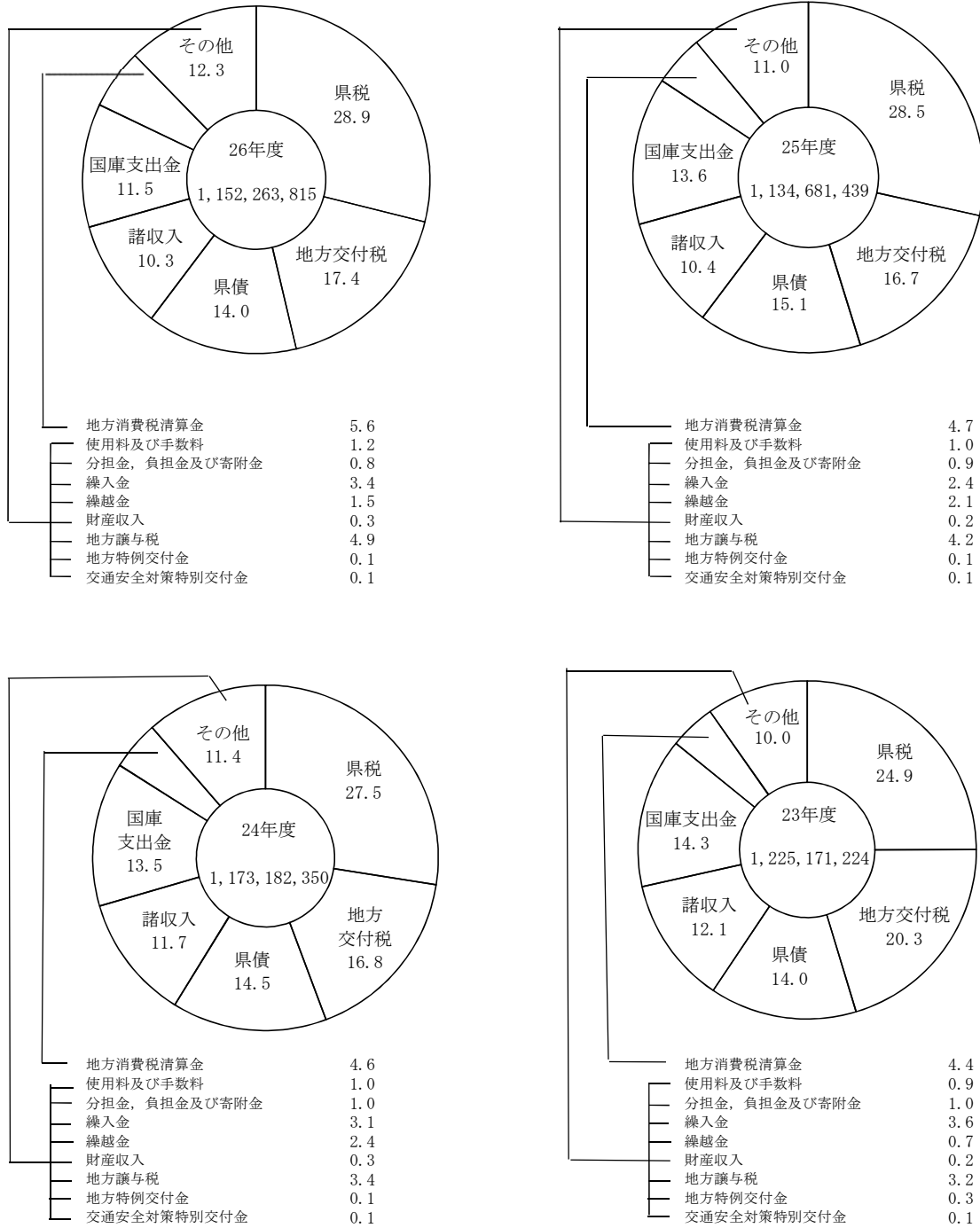

1 歳入歳出決算額(一般会計)

(単位：千円，%)

歳 入			歳 出		
科 目	金 額	割 合	科 目	金 額	割 合
県 税	332,464,310	28.9	議 会 費	1,563,881	0.1
地方消費税清算金	65,099,271	5.6	総 務 費	62,520,339	5.5
地方譲与税	56,344,530	4.9	企 画 開 発 費	31,287,586	2.8
地方特例交付金	1,008,196	0.1	生 活 環 境 費	11,328,675	1.0
地方交付税	200,270,744	17.4	保 健 福 祉 費	181,755,055	16.0
交通安全対策特別交付金	828,895	0.1	労 働 費	6,429,027	0.6
分担金・負担金・寄附金	9,371,778	0.8	農 林 水 産 業 費	50,627,807	4.5
使用料・手数料	13,545,953	1.2	商 工 費	88,324,624	7.8
国庫支出金	132,713,988	11.5	土 木 費	118,519,261	10.5
財産収入	3,396,851	0.3	警 察 費	58,438,313	5.1
繰入金	39,302,180	3.4	教 育 費	274,960,593	24.3
繰越金	17,034,659	1.5	災 害 復 旧 費	8,409,321	0.7
諸収入	118,946,359	10.3	公 債 費	151,367,591	13.4
県 債	161,936,101	14.0	諸 支 出 金	87,118,917	7.7
計	1,152,263,815	100.0	計	1,132,650,990	100.0

2 県税予算と収入実績

(単位：千円，%)

税 目	(A)最終予算額	(B)収入済額	(B) - (A)	(B)/(A) × 100
県 税	331,511,858	332,464,310	952,452	100.3
法 定 普 通 税	330,501,511	331,453,637	952,126	100.3
県	125,414,651	125,649,462	234,811	100.2
計	107,682,367	107,911,639	229,272	100.2
個人	100,770,612	100,999,884	229,272	100.2
均等割及び所得割	4,386,346	4,386,346	0	100.0
配当割	2,525,409	2,525,409	0	100.0
株式等譲渡所得割	16,584,457	16,589,996	5,539	100.0
法人	1,147,827	1,147,827	0	100.0
利子割	59,624,467	59,683,063	58,596	100.1
事業	2,787,566	2,803,968	16,402	100.6
個人	56,836,901	56,879,095	42,194	100.1
法人	47,945,774	47,945,774	0	100.0
地方消費税	30,094,188	30,094,188	0	100.0
譲渡割	17,851,586	17,851,586	0	100.0
貨物割	6,216,298	6,373,103	156,805	102.5
不動産取得税	3,847,619	3,847,619	0	100.0
県たばこ税	2,921,290	2,915,467	△ 5,823	99.8
ゴルフ場利用税	2,057,140	2,057,140	0	100.0
自動車取得税	31,557,705	32,058,060	500,355	101.6
軽油引取税	50,912,121	50,919,416	7,295	100.0
自動車税	4,446	4,533	87	102.0
鉦区税	0	0	0	-
固定資産税	59,791	60,116	325	100.5
目的税	54,923	55,107	184	100.3
狩猟税	4,868	5,009	141	102.9
旧法による税	4,868	5,009	141	102.9
軽油引取税	950,556	950,557	1	100.0
法定外普通税(核燃料等戻税)				

<参考>

法 人 二 税	73,421,358	73,469,091	47,733	100.1
軽油引取税(新法・旧法計)	31,562,573	32,063,069	500,496	101.6

第2 県税決算状況

図表2 県税の構成割合

(単位：千円，%)

平成26年度

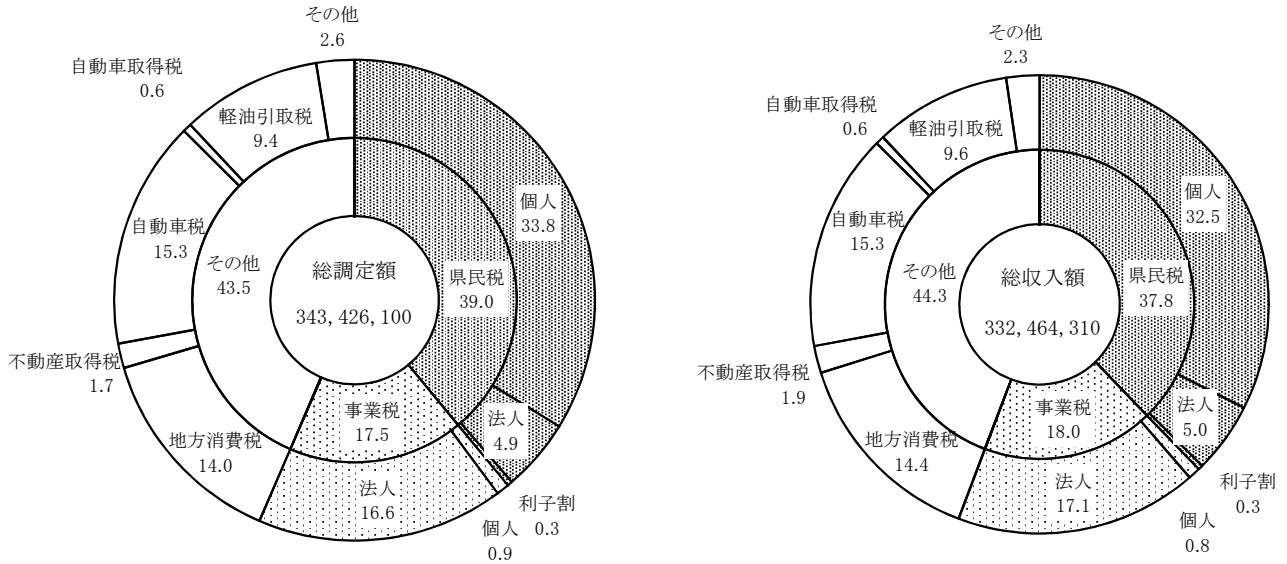

平成25年度

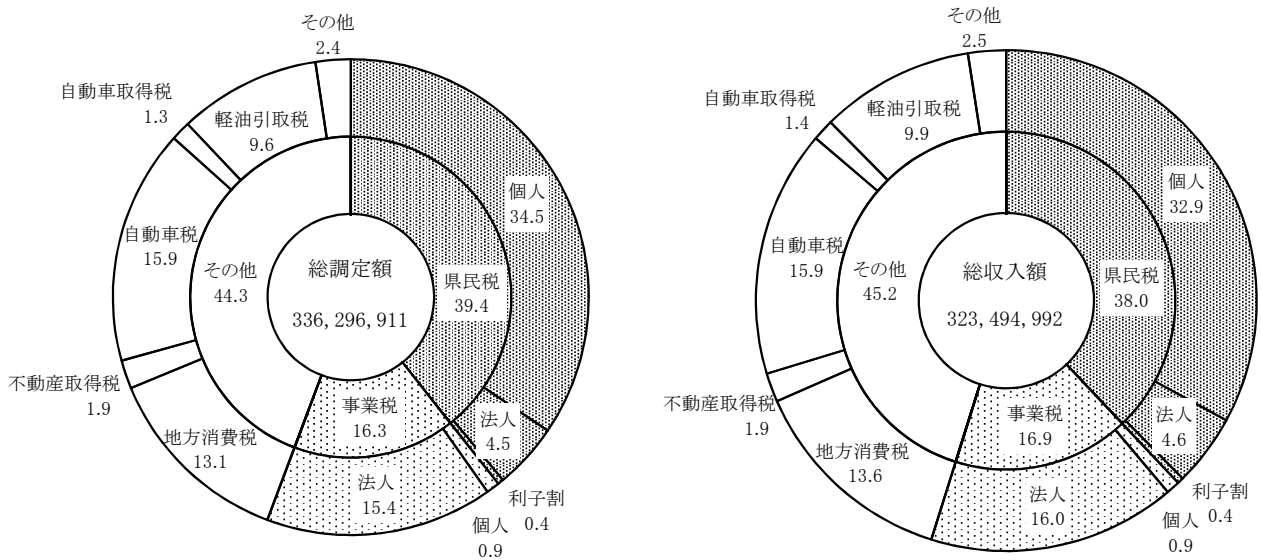

(注) 1 表示単位未満四捨五入の関係で、積上げが100%とまらない箇所がある。
 2 軽油引取税については新法分、旧法分の合計値による。

図表3 県税収入額の推移

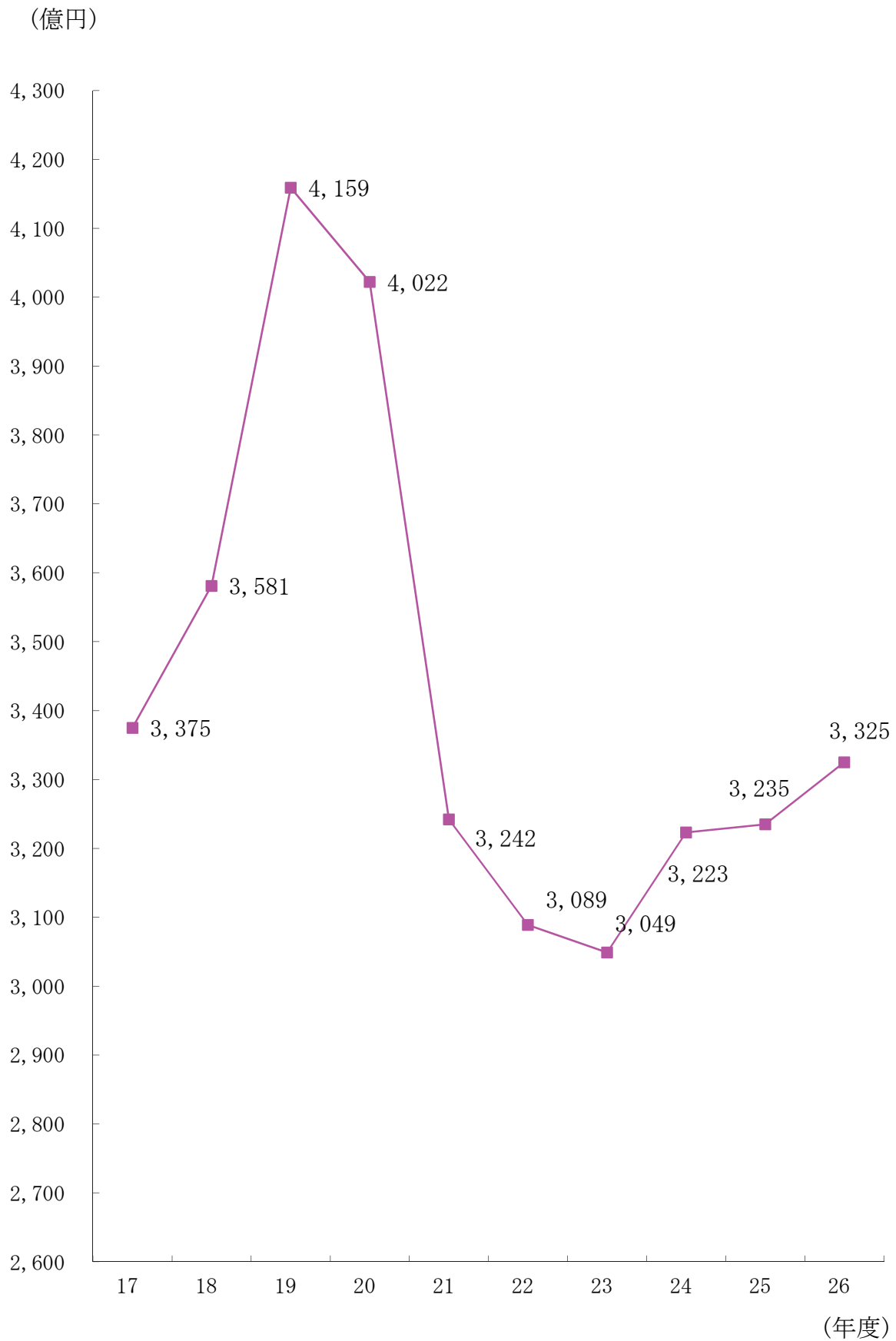

図表4 主要税目別県税徴収率の推移（現年・滞納繰越 計）

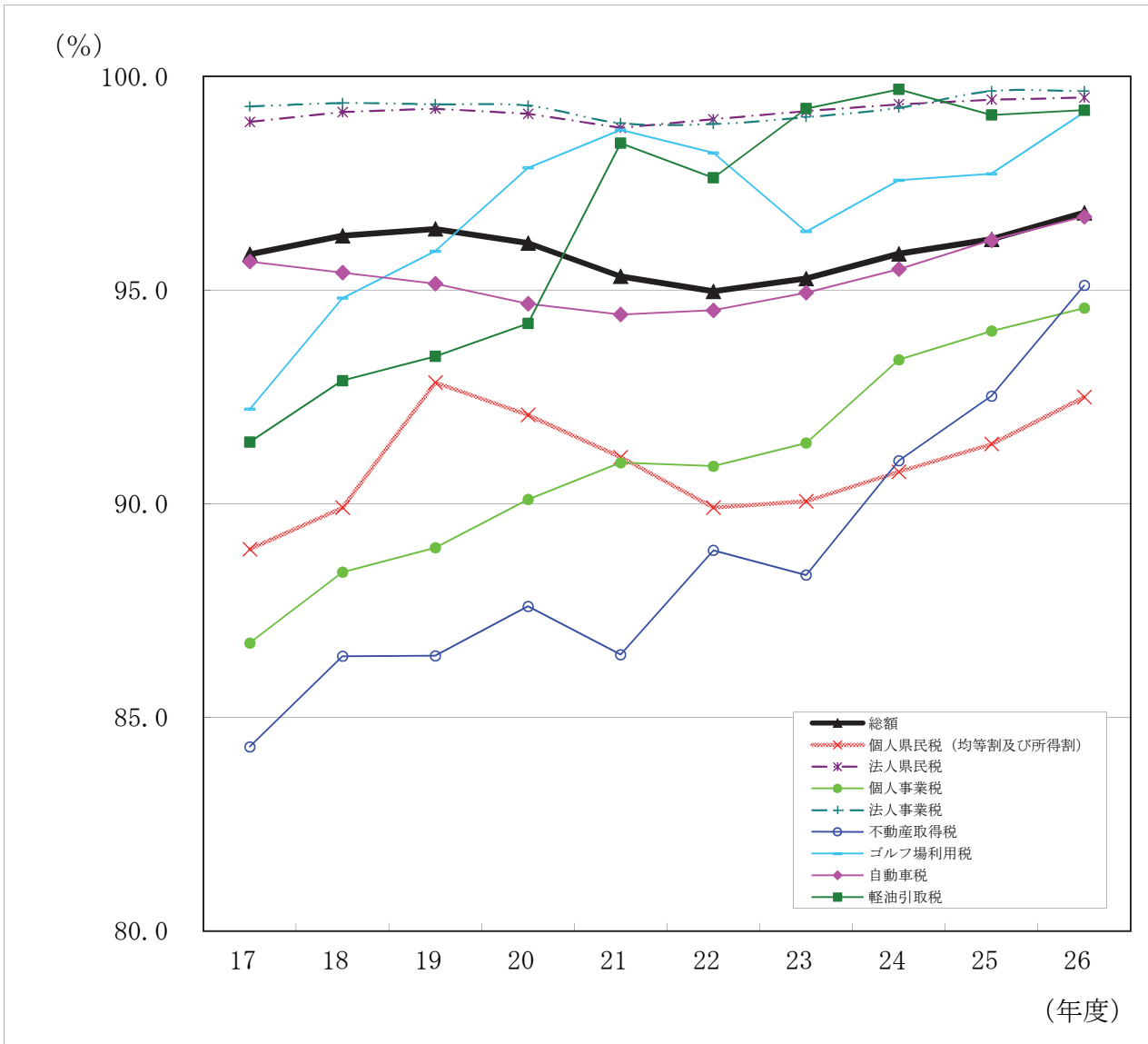

(単位：%)

税目	17	18	19	20	21	22	23	24	25	26
総 額	95.84	96.27	96.43	96.10	95.32	94.97	95.27	95.85	96.19	96.81
個人県民税 (均等割及び所得割)	88.94	89.91	92.84	92.08	91.09	89.91	90.06	90.75	91.40	92.50
法人県民税	98.94	99.17	99.25	99.13	98.80	99.00	99.19	99.35	99.46	99.51
個人事業税	86.74	88.40	88.97	90.10	90.96	90.88	91.42	93.37	94.04	94.58
法人事業税	99.30	99.38	99.35	99.32	98.91	98.89	99.05	99.27	99.66	99.66
不動産取得税	84.31	86.43	86.44	87.60	86.47	88.91	88.33	91.01	92.52	95.11
ゴルフ場利用税	92.21	94.81	95.91	97.86	98.75	98.21	96.37	97.57	97.72	99.16
自動車税	95.67	95.41	95.15	94.68	94.43	94.53	94.94	95.49	96.17	96.72
軽油引取税	91.44	92.88	93.45	94.22	98.44	97.63	99.25	99.70	99.10	99.21

(注) 平成21年度以降の軽油引取税については新法分、旧法分の合計値による。

図表5 県税収入未済額の推移

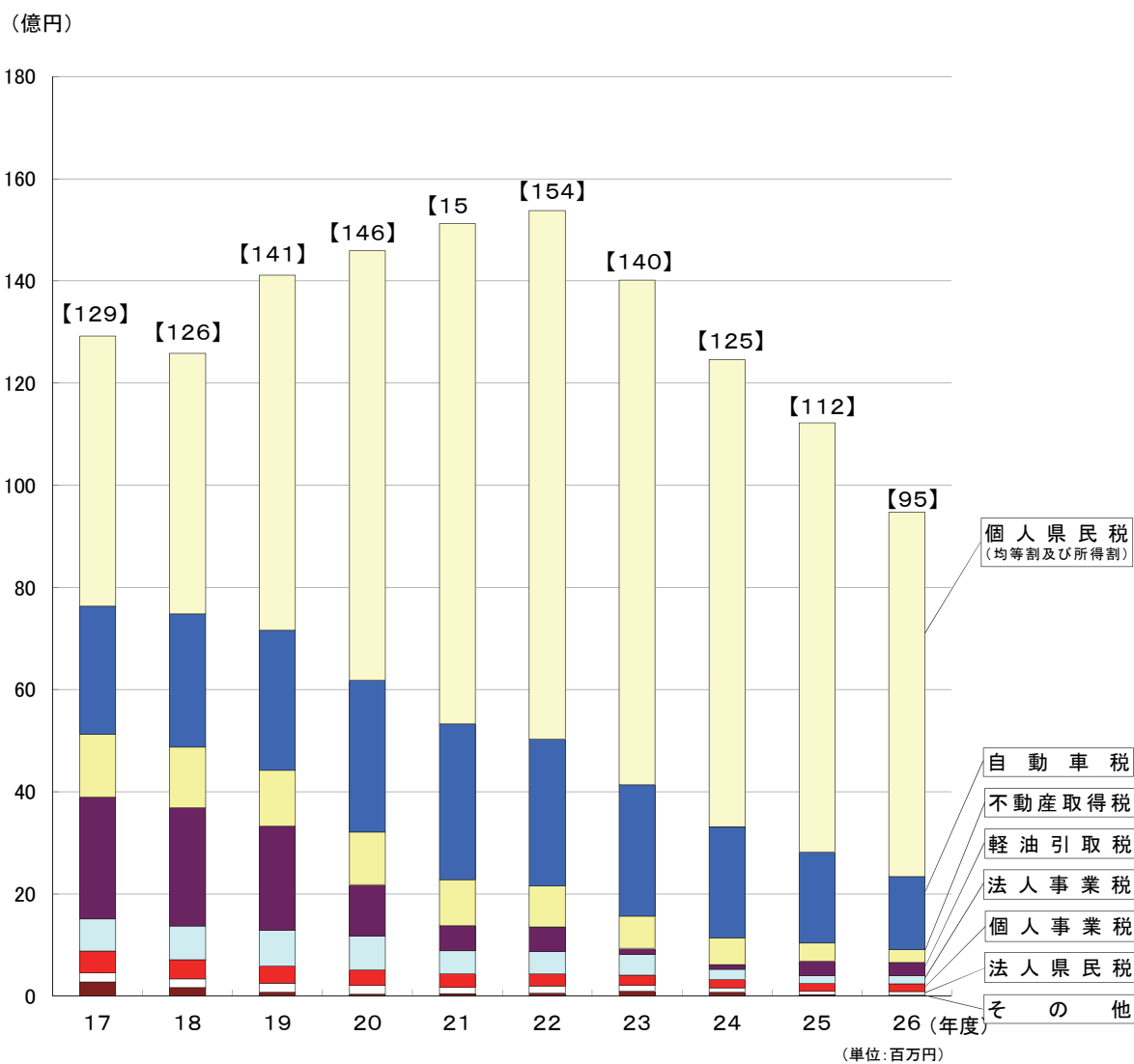

(単位: 百万円)

税目	年度	17	18	19	20	21	22	23	24	25	26
個人県民税 (均等割及び所得割)		5,290	5,103	6,951	8,410	9,794	10,347	9,882	9,146	8,397	7,134
法人県民税		179	171	175	167	125	132	112	81	69	70
個人事業税		424	375	342	307	268	240	198	165	148	147
法人事業税		629	661	691	657	449	437	400	201	152	162
不動産取得税		1,235	1,189	1,094	1,029	902	806	631	528	352	259
自動車税		2,503	2,606	2,743	2,972	3,049	2,875	2,569	2,173	1,789	1,426
軽油引取税		2,383	2,316	2,041	1,011	490	482	121	87	288	255
その他		278	165	76	40	46	62	102	80	28	21
合計		12,921	12,586	14,114	14,593	15,123	15,381	14,015	12,461	11,223	9,474

(注) 平成21年度以降の軽油引取税については新法分、旧法分の合計値による。

図表6 不納欠損状況の推移

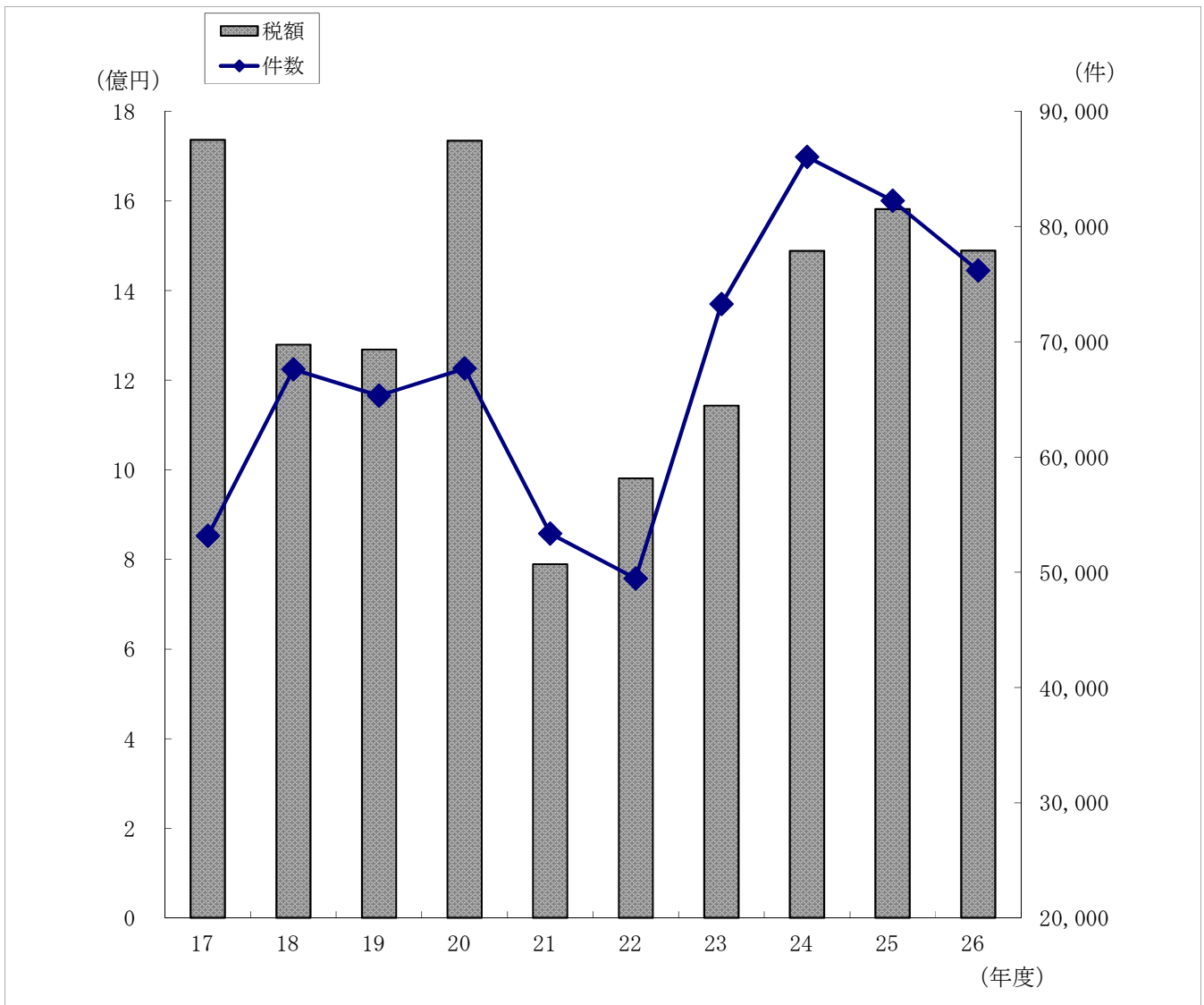

(単位：件，円)

区分 年度	時効によるもの				滞納処分停止後 3年経過によるもの		納税義務を直ちに 消滅させたもの		合 計	
	滞納処分停止中		その他							
	件数	税 額	件数	税 額	件数	税 額	件数	税 額	件数	税 額
17	15,760	165,529,543	25,572	223,310,789	5,888	118,157,259	5,948	1,229,380,179	53,168	1,736,377,770
18	16,133	194,100,848	36,466	323,470,809	10,715	175,868,739	4,301	585,793,522	67,615	1,279,233,918
19	19,069	171,142,113	29,778	202,604,988	10,242	177,657,709	6,242	717,029,365	65,331	1,268,434,175
20	14,124	132,338,213	34,007	219,731,817	11,096	371,812,005	8,470	1,010,703,237	67,697	1,734,585,272
21	14,009	143,739,666	21,568	123,449,845	10,076	114,661,215	7,714	407,384,594	53,367	789,235,320
22	15,138	204,165,328	13,966	81,146,237	10,335	159,639,527	10,026	535,904,414	49,465	980,855,506
23	28,039	221,569,816	21,598	130,916,142	12,183	383,001,226	11,452	408,004,237	73,272	1,143,491,421
24	29,277	423,690,726	21,375	214,062,456	24,447	407,634,191	10,956	443,280,947	86,055	1,488,668,320
25	22,647	501,901,954	21,603	222,697,543	27,411	593,468,544	10,588	263,716,220	82,249	1,581,784,261
26	19,970	362,568,168	14,591	190,090,561	29,149	591,333,932	12,482	345,296,264	76,192	1,489,288,925

図表7 平成26年度調定額・収入額の比較（県税事務所別）

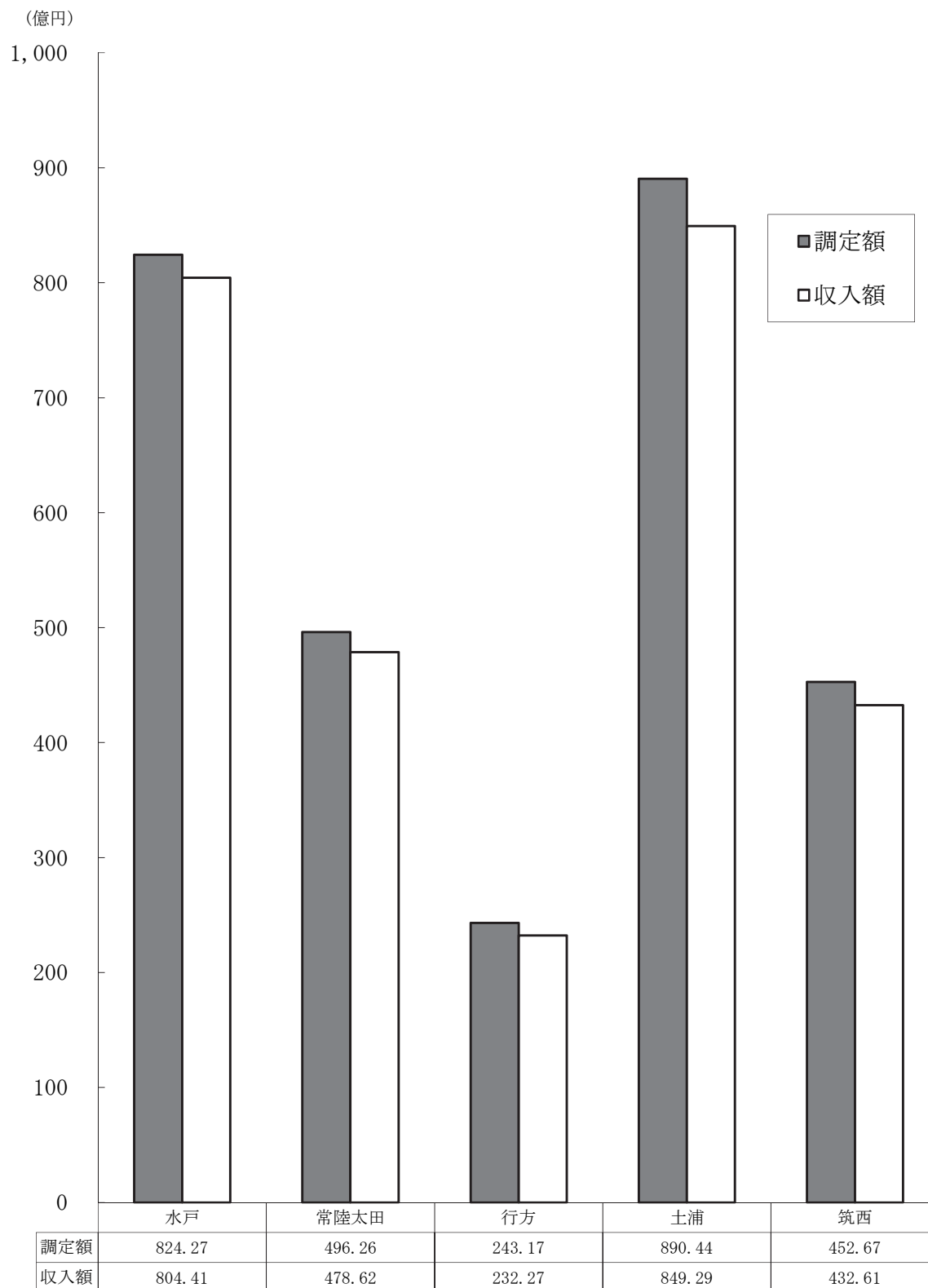

1 県税の調定及び収入の決算状況

(1) 県税決算額総括表(税目別)(平成27年5月31日現在)

(単位:円, %)

税 目		予 算 現 額 ①	調 定 済 額 ②	収 入 済 額 ③	過 誤 納 金	不 納 欠 損 額	収 入 未 済 額	比 率		
								③/②	③/①	
県 税	現	328,367,104,000	332,268,796,175	329,297,843,984	1,656,258	14,896,113	2,957,712,336	99.11	100.28	
	繰	3,144,754,000	11,157,303,817	3,166,465,576	57,400	1,474,392,812	6,516,502,829	28.38	100.69	
	計	331,511,858,000	343,426,099,992	332,464,309,560	1,713,658	1,489,288,925	9,474,215,165	96.81	100.29	
民 間 税	計	現	123,100,498,000	125,486,717,068	123,335,330,584	301,233	11,406,310	2,140,281,407	98.29	100.19
		繰	2,314,153,000	8,433,973,873	2,314,130,851	0	1,055,901,512	5,063,941,510	27.44	100.00
		計	125,414,651,000	133,920,690,941	125,649,461,435	301,233	1,067,307,822	7,204,222,917	93.82	100.19
	均 等 割 及 び 所 得 割	現	105,391,226,000	107,734,960,361	105,620,497,521	0	10,645,338	2,103,817,502	98.04	100.22
		繰	2,291,141,000	8,365,809,236	2,291,140,864	0	1,044,752,074	5,029,916,298	27.39	100.00
		計	107,682,367,000	116,100,769,597	107,911,638,385	0	1,055,397,412	7,133,733,800	92.95	100.21
	配 当 割	現	98,479,471,000	100,823,205,563	98,708,742,723	0	10,645,338	2,103,817,502	97.90	100.23
		繰	2,291,141,000	8,365,809,236	2,291,140,864	0	1,044,752,074	5,029,916,298	27.39	100.00
		計	100,770,612,000	109,189,014,799	100,999,883,587	0	1,055,397,412	7,133,733,800	92.50	100.23
	株 式 等 譲 渡 所 得 割	現	4,386,346,000	4,386,345,725	4,386,345,725	0	0	0	100.00	100.00
		繰	0	0	0	0	0	0	-	-
		計	4,386,346,000	4,386,345,725	4,386,345,725	0	0	0	100.00	100.00
	法 人 税	現	2,525,409,000	2,525,409,073	2,525,409,073	0	0	0	100.00	100.00
		繰	0	0	0	0	0	0	-	-
		計	2,525,409,000	2,525,409,073	2,525,409,073	0	0	0	100.00	100.00
利 子 割	現	16,561,445,000	16,603,929,900	16,567,006,256	301,233	760,972	36,463,905	99.78	100.03	
	繰	23,012,000	68,164,637	22,989,987	0	11,149,438	34,025,212	33.73	99.90	
	計	16,584,457,000	16,672,094,537	16,589,996,243	301,233	11,910,410	70,489,117	99.51	100.03	
事 業 税	現	1,147,827,000	1,147,826,807	1,147,826,807	0	0	0	100.00	100.00	
	繰	0	0	0	0	0	0	-	-	
	計	1,147,827,000	1,147,826,807	1,147,826,807	0	0	0	100.00	100.00	
地 方 税	現	59,570,891,000	59,743,053,200	59,628,435,261	471,200	1,668,700	113,420,439	99.81	100.10	
	繰	53,576,000	296,948,441	54,628,584	0	46,727,844	195,592,013	18.40	101.96	
	計	59,624,467,000	60,040,001,641	59,683,063,845	471,200	48,396,544	309,012,452	99.41	100.10	
消 費 税	現	2,759,886,000	2,816,791,100	2,775,235,393	9,800	0	41,565,507	98.52	100.56	
	繰	27,680,000	147,713,330	28,733,337	0	13,330,725	105,649,268	19.45	103.81	
	計	2,787,566,000	2,964,504,430	2,803,968,730	9,800	13,330,725	147,214,775	94.58	100.59	
貨 物 割	現	56,811,005,000	56,926,262,100	56,853,199,868	461,400	1,668,700	71,854,932	99.87	100.07	
	繰	25,896,000	149,235,111	25,895,247	0	33,397,119	89,942,745	17.35	100.00	
	計	56,836,901,000	57,075,497,211	56,879,095,115	461,400	35,065,819	161,797,677	99.66	100.07	
地 方 消 費 税	現	47,945,774,000	47,945,773,684	47,945,773,684	0	0	0	100.00	100.00	
	繰	0	0	0	0	0	0	-	-	
	計	47,945,774,000	47,945,773,684	47,945,773,684	0	0	0	100.00	100.00	
貨 物 割	現	30,094,188,000	30,094,187,589	30,094,187,589	0	0	0	100.00	100.00	
	繰	0	0	0	0	0	0	-	-	
	計	30,094,188,000	30,094,187,589	30,094,187,589	0	0	0	100.00	100.00	
貨 物 割	現	17,851,586,000	17,851,586,095	17,851,586,095	0	0	0	100.00	100.00	
	繰	0	0	0	0	0	0	-	-	
	計	17,851,586,000	17,851,586,095	17,851,586,095	0	0	0	100.00	100.00	

(単位:円, %)

税 目		予 算 現 額 ①	調 定 済 額 ②	収 入 済 額 ③	過 誤 納 金	不 納 欠 損 額	収 入 未 済 額	比 率	
								③/②	③/①
不動産取得税	現	6,137,685,000	6,374,785,200	6,261,471,785	272,900	16,600	113,569,715	98.22	102.02
	繰	78,613,000	326,077,338	111,631,352	34,500	68,916,371	145,564,115	34.23	142.00
	計	6,216,298,000	6,700,862,538	6,373,103,137	307,400	68,932,971	259,133,830	95.11	102.52
県たばこ税	現	3,847,619,000	3,847,619,304	3,847,619,304	0	0	0	100.00	100.00
	繰	0	0	0	0	0	0	-	-
	計	3,847,619,000	3,847,619,304	3,847,619,304	0	0	0	100.00	100.00
ゴルフ場利用税	現	2,910,722,000	2,914,299,450	2,904,037,575	0	0	10,261,875	99.65	99.77
	繰	10,568,000	25,885,333	11,429,879	0	4,968,499	9,486,955	44.16	108.16
	計	2,921,290,000	2,940,184,783	2,915,467,454	0	4,968,499	19,748,830	99.16	99.80
自動車取得税	現	2,057,140,000	2,057,140,200	2,057,140,200	0	0	0	100.00	100.00
	繰	0	0	0	0	0	0	-	-
	計	2,057,140,000	2,057,140,200	2,057,140,200	0	0	0	100.00	100.00
軽油引取税	現	31,316,209,000	32,029,917,569	31,816,563,777	19,067	0	213,372,859	99.33	101.60
	繰	241,496,000	274,692,748	241,495,627	0	0	33,197,121	87.91	100.00
	計	31,557,705,000	32,304,610,317	32,058,059,404	19,067	0	246,569,980	99.24	101.59
自動車税	現	50,471,714,000	50,860,141,500	50,492,348,214	591,858	1,708,703	366,676,441	99.28	100.04
	繰	440,407,000	1,784,620,315	427,067,790	22,900	297,878,586	1,059,696,839	23.93	96.97
	計	50,912,121,000	52,644,761,815	50,919,416,004	614,758	299,587,289	1,426,373,280	96.72	100.01
鉾 区 税	現	3,373,000	3,685,400	3,460,000	0	95,800	129,600	93.88	102.58
	繰	1,073,000	1,954,000	1,072,800	0	0	881,200	54.90	99.98
	計	4,446,000	5,639,400	4,532,800	0	95,800	1,010,800	80.38	101.95
固定資産税	現	0	0	0	0	0	0	-	-
	繰	0	0	0	0	0	0	-	-
	計	0	0	0	0	0	0	-	-
核燃料等取扱税	現	950,556,000	950,556,800	950,556,800	0	0	0	100.00	100.00
	繰	0	0	0	0	0	0	-	-
	計	950,556,000	950,556,800	950,556,800	0	0	0	100.00	100.00
狩 猟 税	現	54,923,000	55,106,800	55,106,800	0	0	0	100.00	100.33
	繰	0	0	0	0	0	0	-	-
	計	54,923,000	55,106,800	55,106,800	0	0	0	100.00	100.33
旧 法 軽油引取税	現	0	0	0	0	0	0	-	-
	繰	4,868,000	13,151,769	5,008,693	0	0	8,143,076	38.08	102.89
	計	4,868,000	13,151,769	5,008,693	0	0	8,143,076	38.08	102.89
<参考>									
法 人 二 税	現	73,372,450,000	73,530,192,000	73,420,206,124	762,633	2,429,672	108,318,837	99.85	100.07
	繰	48,908,000	217,399,748	48,885,234	0	44,546,557	123,967,957	22.49	99.95
	計	73,421,358,000	73,747,591,748	73,469,091,358	762,633	46,976,229	232,286,794	99.62	100.07
軽油引取税 (新法・旧法計)	現	31,316,209,000	32,029,917,569	31,816,563,777	19,067	0	213,372,859	99.33	101.60
	繰	246,364,000	287,844,517	246,504,320	0	0	41,340,197	85.64	100.06
	計	31,562,573,000	32,317,762,086	32,063,068,097	19,067	0	254,713,056	99.21	101.59

(注)調定済額には過誤納金を含まない。

(2) 県税決算額の前年度決算額・予算額対比(税目別)

税 目	26 年 度 決 算 額			25 年 度 決 算 額			26 年 度 最 終 予 算 額
	調 定 ①	収 入 ②	徴収率 ③	調 定 ④	収 入 ⑤	徴収率 ⑥	
個人県民税	116,100,769	107,911,639	92.95	115,989,260	106,533,577	91.85	107,682,367
均等割及び所得割	109,189,014	100,999,884	92.50	109,949,060	100,493,377	91.40	100,770,612
配 当 割	4,386,346	4,386,346	100.00	2,273,387	2,273,387	100.00	4,386,346
株式等譲渡所得割	2,525,409	2,525,409	100.00	3,766,813	3,766,813	100.00	2,525,409
法人県民税	16,672,095	16,589,996	99.51	15,053,846	14,972,410	99.46	16,584,457
県民税利子割	1,147,827	1,147,827	100.00	1,333,102	1,333,102	100.00	1,147,827
個人事業税	2,964,504	2,803,968	94.58	3,042,174	2,860,722	94.04	2,787,566
法人事業税	57,075,497	56,879,095	99.66	51,913,790	51,736,178	99.66	56,836,901
地方消費税譲渡割	30,094,188	30,094,188	100.00	27,697,537	27,697,537	100.00	30,094,188
地方消費税貨物割	17,851,586	17,851,586	100.00	16,197,090	16,197,090	100.00	17,851,586
不動産取得税	6,700,863	6,373,103	95.11	6,534,366	6,045,904	92.52	6,216,298
県たばこ税	3,847,619	3,847,619	100.00	4,270,337	4,270,337	100.00	3,847,619
ゴルフ場利用税	2,940,184	2,915,467	99.16	3,080,797	3,010,517	97.72	2,921,290
自動車取得税	2,057,140	2,057,140	100.00	4,474,743	4,474,743	100.00	2,057,140
軽油引取税	32,304,611	32,058,060	99.24	32,392,031	32,117,354	99.15	31,557,705
自動車税	52,644,762	50,919,416	96.72	53,627,029	51,572,706	96.17	50,912,121
鉦 区 税	5,639	4,533	80.39	5,868	3,758	64.04	4,446
固定資産税	0	0	0.00	0	0	0.00	0
核燃料等取扱税	950,557	950,557	100.00	606,393	606,393	100.00	950,556
狩 獵 税	55,107	55,107	100.00	57,358	57,358	100.00	54,923
〈旧法による税〉							
軽油引取税	13,152	5,009	38.09	21,190	5,306	25.04	4,868
計	343,426,100	332,464,310	96.81	336,296,911	323,494,992	96.19	331,511,858

<参考>

法人二税	73,747,592	73,469,091	99.62	66,967,636	66,708,588	99.61	73,421,358
軽油引取税 (新法・旧法計)	32,317,763	32,063,069	99.21	32,413,221	32,122,660	99.10	31,562,573

(注) 1 本表は過誤納金を含まない。

2 表示単位未満四捨五入等の関係で、積上げと計とが一致しない箇所がある。

(単位:千円, %)

比較増減				収入額構成割合			伸長率		
対 調定 ①-④	対 収入 ②-⑤	対 最終予算 ②-⑦	対 徴収率 ③-⑥	26 年度	25 年度	比較	①/④	②/⑤	②/⑦
111,509	1,378,062	229,272	1.10	32.46	32.93	△ 0.47	100.10	101.29	100.21
△ 760,046	506,507	229,272	1.10	30.38	31.06	△ 0.68	99.31	100.50	100.23
2,112,959	2,112,959	0	0.00	1.32	0.70	0.62	192.94	192.94	100.00
△ 1,241,404	△ 1,241,404	0	0.00	0.76	1.16	△ 0.40	67.04	67.04	100.00
1,618,249	1,617,586	5,539	0.05	4.99	4.63	0.36	110.75	110.80	100.03
△ 185,275	△ 185,275	0	0.00	0.35	0.41	△ 0.06	86.10	86.10	100.00
△ 77,670	△ 56,754	16,402	0.54	0.84	0.88	△ 0.04	97.45	98.02	100.59
5,161,707	5,142,917	42,194	0.00	17.11	15.99	1.12	109.94	109.94	100.07
2,396,651	2,396,651	0	0.00	9.05	8.56	0.49	108.65	108.65	100.00
1,654,496	1,654,496	0	0.00	5.37	5.01	0.36	110.21	110.21	100.00
166,497	327,199	156,805	2.59	1.92	1.87	0.05	102.55	105.41	102.52
△ 422,718	△ 422,718	0	0.00	1.16	1.32	△ 0.16	90.10	90.10	100.00
△ 140,613	△ 95,050	△ 5,823	1.44	0.88	0.93	△ 0.05	95.44	96.84	99.80
△ 2,417,603	△ 2,417,603	0	0.00	0.62	1.38	△ 0.76	45.97	45.97	100.00
△ 87,420	△ 59,294	500,355	0.09	9.64	9.93	△ 0.29	99.73	99.82	101.59
△ 982,267	△ 653,290	7,295	0.55	15.32	15.94	△ 0.62	98.17	98.73	100.01
△ 229	775	87	16.35	0.00	0.00	0.00	96.10	120.62	101.96
0	0	0	0.00	0.00	0.00	0.00	-	-	-
344,164	344,164	1	0.00	0.29	0.19	0.10	156.76	156.76	100.00
△ 2,251	△ 2,251	184	0.00	0.02	0.02	0.00	96.08	96.08	100.34
△ 8,038	△ 297	141	13.05	0.00	0.00	0.00	62.07	94.40	102.90
7,129,189	8,969,318	952,452	0.62	100.00	100.00	0.00	102.12	102.77	100.29
6,779,956	6,760,503	47,733	0.01	22.10	20.62	1.48	110.12	110.13	100.07
△ 95,458	△ 59,591	500,496	0.11	9.64	9.93	△ 0.29	99.71	99.81	101.59

(3) 県税決算額の前年度対比(県税事務所別) (平成27年5月31日現在)

県税事務所	26年度決算額			25年度決算額			比較増減			
	調定 ①	収入 ②	徴収率 ③	調定 ④	収入 ⑤	徴収率 ⑥	対 調定 ①-④	対 収入 ②-⑤	対 徴収率 ③-⑥	
水戸	82,427,218	80,440,651	97.59	80,998,016	78,687,311	97.15	1,429,202	1,753,340	0.44	
常陸太田	49,626,495	47,862,034	96.44	49,537,099	47,413,101	95.71	89,396	448,933	0.73	
行方	24,317,308	23,227,170	95.52	23,199,936	21,896,477	94.38	1,117,372	1,330,693	1.14	
土浦	89,044,417	84,929,269	95.38	89,448,034	84,679,251	94.67	△ 403,617	250,018	0.71	
筑西	45,266,713	43,261,236	95.57	44,342,469	42,047,495	94.82	924,244	1,213,741	0.75	
小計	290,682,150	279,720,360	96.23	287,525,554	274,723,635	95.55	3,156,596	4,996,725	0.68	
税 務 課	地方消費税	47,945,774	47,945,774	100.00	43,894,627	43,894,627	100.00	4,051,147	4,051,147	0.00
	県たばこ税	3,847,619	3,847,619	100.00	4,270,337	4,270,337	100.00	△ 422,718	△ 422,718	0.00
	核燃料等 取扱税	950,557	950,557	100.00	606,393	606,393	100.00	344,164	344,164	0.00
	小計	52,743,950	52,743,950	100.00	48,771,357	48,771,357	100.00	3,972,593	3,972,593	0.00
合計	343,426,100	332,464,310	96.81	336,296,911	323,494,992	96.19	7,129,189	8,969,318	0.62	

(注) 1 調定額は過誤納金を含まない。

2 表示単位未満四捨五入の関係で、積上げと計とが一致しない箇所がある。

(単位:千円, %)

収入額構成割合			伸 長 率				収 入 未 済 額		
26 年 度	25 年 度	比 較	調 定		収 入		26 年 度	25 年 度	比 較
			26 / 25	25 / 24	26 / 25	25 / 24			
24.20	24.32	△ 0.12	101.76	108.87	102.23	109.46	1,745,121	2,052,393	△ 307,272
14.40	14.66	△ 0.26	100.18	97.02	100.95	97.11	1,556,809	1,815,736	△ 258,927
6.99	6.77	0.22	104.82	98.81	106.08	99.35	920,098	1,120,164	△ 200,066
25.55	26.18	△ 0.63	99.55	99.92	100.30	100.29	3,533,490	4,200,956	△ 667,466
13.01	13.00	0.01	102.08	98.35	102.89	99.17	1,718,697	2,033,292	△ 314,595
84.14	84.92	△ 0.78	101.10	101.41	101.82	101.91	9,474,215	11,222,540	△ 1,748,325
14.42	13.57	0.85	109.23	97.61	109.23	97.61	0	0	0
1.16	1.32	△ 0.16	90.10	59.43	90.10	59.43	0	0	0
0.29	0.19	0.10	156.76	100.61	156.76	100.61	0	0	0
15.86	15.08	0.78	108.15	92.44	108.15	92.44	0	0	0
100.00	100.00	0.00	102.12	100.00	102.77	105.70	9,474,215	11,222,540	△ 1,748,325

(4) 県税決算額総括表(県税事務所別)(平成27年5月31日現在)

(単位:円,%)

県 税 事 務 所		調 定 済 額	収 入 済 額	過 誤 納 金	不 納 欠 損 額	収 入 未 済 額	徴 収 率	
水 戸	現	80,363,727,503	79,810,163,776	446,900	326,558	553,684,069	99.31	
	繰	2,063,490,679	630,487,235	0	241,566,698	1,191,436,746	30.55	
	計	82,427,218,182	80,440,651,011	446,900	241,893,256	1,745,120,815	97.59	
常 陸 太 田	現	47,814,888,417	47,252,083,922	179,528	1,503,920	561,480,103	98.82	
	繰	1,811,606,428	609,949,931	0	206,327,691	995,328,806	33.67	
	計	49,626,494,845	47,862,033,853	179,528	207,831,611	1,556,808,909	96.44	
行 方	現	23,197,444,958	22,920,320,640	96,967	2,309,178	274,912,107	98.81	
	繰	1,119,862,902	306,848,973	17,900	167,845,614	645,186,215	27.40	
	計	24,317,307,860	23,227,169,613	114,867	170,154,792	920,098,322	95.52	
土 浦	現	84,906,033,660	83,871,625,048	553,458	5,161,394	1,029,800,676	98.78	
	繰	4,138,382,984	1,057,643,789	39,500	577,089,537	2,503,689,158	25.56	
	計	89,044,416,644	84,929,268,837	592,958	582,250,931	3,533,489,834	95.38	
筑 西	現	43,242,751,849	42,699,700,810	379,405	5,595,063	537,835,381	98.74	
	繰	2,023,960,824	561,535,648	0	281,563,272	1,180,861,904	27.74	
	計	45,266,712,673	43,261,236,458	379,405	287,158,335	1,718,697,285	95.57	
税 務 課	地方消費税(現年)	譲渡割	30,094,187,589	30,094,187,589	0	0	0	100.00
		貨物割	17,851,586,095	17,851,586,095	0	0	0	100.00
		計	47,945,773,684	47,945,773,684	0	0	0	100.00
	県たばこ税	現	3,847,619,304	3,847,619,304	0	0	0	100.00
		繰	0	0	0	0	0	-
		計	3,847,619,304	3,847,619,304	0	0	0	100.00
	核燃料等取扱税	現	950,556,800	950,556,800	0	0	0	100.00
	小 計	52,743,949,788	52,743,949,788	0	0	0	100.00	
	合 計	現	332,268,796,175	329,297,843,984	1,656,258	14,896,113	2,957,712,336	99.11
繰		11,157,303,817	3,166,465,576	57,400	1,474,392,812	6,516,502,829	28.38	
計		343,426,099,992	332,464,309,560	1,713,658	1,489,288,925	9,474,215,165	96.81	

(注) 調定済額には過誤納金を含まない。

(5) 県税決算額内訳(税目別・県税事務所別)

ア 県民税(総合)

合 計

(単位:円, %)

県税事務所	調定済額	収入済額	過誤納金	不納欠損額	収入未済額	徴収率
水 戸	29,655,998,743	28,167,189,385	117,300	165,475,265	1,323,451,393	94.98
常陸太田	25,342,899,867	24,126,219,603	22,028	146,039,957	1,070,662,335	95.20
行 方	11,029,370,620	10,154,345,596	45,600	117,044,515	758,026,109	92.07
土 浦	46,558,457,824	43,371,601,340	60,000	420,084,970	2,766,831,514	93.16
筑 西	21,333,963,887	19,830,105,511	56,305	218,663,115	1,285,251,566	92.95
合 計	133,920,690,941	125,649,461,435	301,233	1,067,307,822	7,204,222,917	93.82

現年課税分

水 戸	28,127,637,555	27,720,309,039	117,300	303,458	407,142,358	98.55
常陸太田	24,096,984,099	23,769,706,665	22,028	1,139,420	326,160,042	98.64
行 方	10,128,922,717	9,892,662,826	45,600	2,309,178	233,996,313	97.67
土 浦	43,310,155,509	42,551,167,887	60,000	2,450,294	756,597,328	98.25
筑 西	19,823,017,188	19,401,484,167	56,305	5,203,960	416,385,366	97.87
合 計	125,486,717,068	123,335,330,584	301,233	11,406,310	2,140,281,407	98.29

滞納繰越分

水 戸	1,528,361,188	446,880,346	0	165,171,807	916,309,035	29.24
常陸太田	1,245,915,768	356,512,938	0	144,900,537	744,502,293	28.61
行 方	900,447,903	261,682,770	0	114,735,337	524,029,796	29.06
土 浦	3,248,302,315	820,433,453	0	417,634,676	2,010,234,186	25.26
筑 西	1,510,946,699	428,621,344	0	213,459,155	868,866,200	28.37
合 計	8,433,973,873	2,314,130,851	0	1,055,901,512	5,063,941,510	27.44

(注) 調定済額には過誤納金を含まない。

(ア) 個人県民税(総合)

合 計

(単位:円, %)

県税事務所	調 定 済 額	収 入 済 額	過誤納金	不納欠損額	収入未済額	徴収率
水 戸	24,467,324,908	22,991,881,619	0	163,978,489	1,311,464,800	93.97
常陸太田	22,542,219,768	21,334,850,076	0	143,926,471	1,063,443,221	94.64
行 方	9,480,194,956	8,611,330,586	0	114,767,162	754,097,208	90.83
土 浦	41,017,182,667	37,867,843,940	0	414,809,384	2,734,529,343	92.32
筑 西	18,593,847,298	17,105,732,164	0	217,915,906	1,270,199,228	92.00
合 計	116,100,769,597	107,911,638,385	0	1,055,397,412	7,133,733,800	92.95

現年課税分

水 戸	22,953,587,651	22,551,655,777	0	281,458	401,650,416	98.25
常陸太田	21,304,429,620	20,979,917,249	0	1,117,045	323,395,326	98.48
行 方	8,584,691,695	8,351,024,440	0	2,309,178	231,358,077	97.28
土 浦	37,793,938,751	37,057,609,853	0	1,733,697	734,595,201	98.05
筑 西	17,098,312,644	16,680,290,202	0	5,203,960	412,818,482	97.56
合 計	107,734,960,361	105,620,497,521	0	10,645,338	2,103,817,502	98.04

滞納繰越分

水 戸	1,513,737,257	440,225,842	0	163,697,031	909,814,384	29.08
常陸太田	1,237,790,148	354,932,827	0	142,809,426	740,047,895	28.67
行 方	895,503,261	260,306,146	0	112,457,984	522,739,131	29.07
土 浦	3,223,243,916	810,234,087	0	413,075,687	1,999,934,142	25.14
筑 西	1,495,534,654	425,441,962	0	212,711,946	857,380,746	28.45
合 計	8,365,809,236	2,291,140,864	0	1,044,752,074	5,029,916,298	27.39

① 個人県民税(均等割及び所得割)

合 計

(単位:円, %)

県税事務所	調 定 済 額	収 入 済 額	過誤納金	不納欠損額	収入未済額	徴収率
水 戸	17,555,570,110	16,080,126,821	0	163,978,489	1,311,464,800	91.60
常陸太田	22,542,219,768	21,334,850,076	0	143,926,471	1,063,443,221	94.64
行 方	9,480,194,956	8,611,330,586	0	114,767,162	754,097,208	90.83
土 浦	41,017,182,667	37,867,843,940	0	414,809,384	2,734,529,343	92.32
筑 西	18,593,847,298	17,105,732,164	0	217,915,906	1,270,199,228	92.00
合 計	109,189,014,799	100,999,883,587	0	1,055,397,412	7,133,733,800	92.50

現年課税分

水 戸	16,041,832,853	15,639,900,979	0	281,458	401,650,416	97.49
常陸太田	21,304,429,620	20,979,917,249	0	1,117,045	323,395,326	98.48
行 方	8,584,691,695	8,351,024,440	0	2,309,178	231,358,077	97.28
土 浦	37,793,938,751	37,057,609,853	0	1,733,697	734,595,201	98.05
筑 西	17,098,312,644	16,680,290,202	0	5,203,960	412,818,482	97.56
合 計	100,823,205,563	98,708,742,723	0	10,645,338	2,103,817,502	97.90

滞納繰越分

水 戸	1,513,737,257	440,225,842	0	163,697,031	909,814,384	29.08
常陸太田	1,237,790,148	354,932,827	0	142,809,426	740,047,895	28.67
行 方	895,503,261	260,306,146	0	112,457,984	522,739,131	29.07
土 浦	3,223,243,916	810,234,087	0	413,075,687	1,999,934,142	25.14
筑 西	1,495,534,654	425,441,962	0	212,711,946	857,380,746	28.45
合 計	8,365,809,236	2,291,140,864	0	1,044,752,074	5,029,916,298	27.39

② 個人県民税(配当割)

合 計

(単位:円, %)

県税事務所	調 定 済 額	収 入 済 額	過誤納金	不納欠損額	収入未済額	徴収率
水 戸	4,386,345,725	4,386,345,725	0	0	0	100.00
常陸太田	0	0	0	0	0	-
行 方	0	0	0	0	0	-
土 浦	0	0	0	0	0	-
筑 西	0	0	0	0	0	-
合 計	4,386,345,725	4,386,345,725	0	0	0	100.00

現年課税分

水 戸	4,386,345,725	4,386,345,725	0	0	0	100.00
常陸太田	0	0	0	0	0	-
行 方	0	0	0	0	0	-
土 浦	0	0	0	0	0	-
筑 西	0	0	0	0	0	-
合 計	4,386,345,725	4,386,345,725	0	0	0	100.00

滞納繰越分

水 戸	0	0	0	0	0	-
常陸太田	0	0	0	0	0	-
行 方	0	0	0	0	0	-
土 浦	0	0	0	0	0	-
筑 西	0	0	0	0	0	-
合 計	0	0	0	0	0	-

③ 個人県民税(株式等譲渡所得割)

合 計

(単位:円, %)

県税事務所	調 定 済 額	収 入 済 額	過誤納金	不納欠損額	収入未済額	徴収率
水 戸	2,525,409,073	2,525,409,073	0	0	0	100.00
常陸太田	0	0	0	0	0	-
行 方	0	0	0	0	0	-
土 浦	0	0	0	0	0	-
筑 西	0	0	0	0	0	-
合 計	2,525,409,073	2,525,409,073	0	0	0	100.00

現年課税分

水 戸	2,525,409,073	2,525,409,073	0	0	0	100.00
常陸太田	0	0	0	0	0	-
行 方	0	0	0	0	0	-
土 浦	0	0	0	0	0	-
筑 西	0	0	0	0	0	-
合 計	2,525,409,073	2,525,409,073	0	0	0	100.00

滞納繰越分

水 戸	0	0	0	0	0	-
常陸太田	0	0	0	0	0	-
行 方	0	0	0	0	0	-
土 浦	0	0	0	0	0	-
筑 西	0	0	0	0	0	-
合 計	0	0	0	0	0	-

(イ) 法人県民税

合 計

(単位:円, %)

県税事務所	調定済額	収入済額	過誤納金	不納欠損額	収入未済額	徴収率
水 戸	4,333,799,631	4,320,433,562	117,300	1,496,776	11,986,593	99.69
常陸太田	2,765,906,320	2,756,595,748	22,028	2,113,486	7,219,114	99.66
行 方	1,540,970,642	1,534,809,988	45,600	2,277,353	3,928,901	99.60
土 浦	5,367,776,199	5,330,258,442	60,000	5,275,586	32,302,171	99.30
筑 西	2,663,641,745	2,647,898,503	56,305	747,209	15,052,338	99.41
合 計	16,672,094,537	16,589,996,243	301,233	11,910,410	70,489,117	99.51

現年課税分

水 戸	4,319,175,700	4,313,779,058	117,300	22,000	5,491,942	99.88
常陸太田	2,757,780,700	2,755,015,637	22,028	22,375	2,764,716	99.90
行 方	1,536,026,000	1,533,433,364	45,600	0	2,638,236	99.83
土 浦	5,342,717,800	5,320,059,076	60,000	716,597	22,002,127	99.58
筑 西	2,648,229,700	2,644,719,121	56,305	0	3,566,884	99.87
合 計	16,603,929,900	16,567,006,256	301,233	760,972	36,463,905	99.78

滞納繰越分

水 戸	14,623,931	6,654,504	0	1,474,776	6,494,651	45.50
常陸太田	8,125,620	1,580,111	0	2,091,111	4,454,398	19.45
行 方	4,944,642	1,376,624	0	2,277,353	1,290,665	27.84
土 浦	25,058,399	10,199,366	0	4,558,989	10,300,044	40.70
筑 西	15,412,045	3,179,382	0	747,209	11,485,454	20.63
合 計	68,164,637	22,989,987	0	11,149,438	34,025,212	33.73

(注) 調定済額には過誤納金を含まない。

(ウ) 県民税利子割

合 計

(単位:円, %)

県税事務所	調 定 済 額	収 入 済 額	過誤納金	不納欠損額	収入未済額	徴収率
水 戸	854,874,204	854,874,204	0	0	0	100.00
常陸太田	34,773,779	34,773,779	0	0	0	100.00
行 方	8,205,022	8,205,022	0	0	0	100.00
土 浦	173,498,958	173,498,958	0	0	0	100.00
筑 西	76,474,844	76,474,844	0	0	0	100.00
合 計	1,147,826,807	1,147,826,807	0	0	0	100.00

現年課税分

水 戸	854,874,204	854,874,204	0	0	0	100.00
常陸太田	34,773,779	34,773,779	0	0	0	100.00
行 方	8,205,022	8,205,022	0	0	0	100.00
土 浦	173,498,958	173,498,958	0	0	0	100.00
筑 西	76,474,844	76,474,844	0	0	0	100.00
合 計	1,147,826,807	1,147,826,807	0	0	0	100.00

滞納繰越分

水 戸	0	0	0	0	0	-
常陸太田	0	0	0	0	0	-
行 方	0	0	0	0	0	-
土 浦	0	0	0	0	0	-
筑 西	0	0	0	0	0	-
合 計	0	0	0	0	0	-

イ 事業税(総合)

合 計

(単位:円, %)

県税事務所	調定済額	収入済額	過誤納金	不納欠損額	収入未済額	徴収率
水 戸	17,785,721,863	17,680,316,213	246,700	7,500,974	98,151,376	99.41
常陸太田	10,432,578,701	10,389,242,157	0	10,196,368	33,140,176	99.58
行 方	6,275,010,613	6,248,692,975	19,700	6,238,077	20,099,261	99.58
土 浦	17,430,208,482	17,305,609,572	34,600	20,928,517	103,704,993	99.29
筑 西	8,116,481,982	8,059,202,928	170,200	3,532,608	53,916,646	99.29
合 計	60,040,001,641	59,683,063,845	471,200	48,396,544	309,012,452	99.41

現年課税分

水 戸	17,690,295,800	17,665,080,915	246,700	0	25,461,585	99.86
常陸太田	10,392,919,700	10,382,282,716	0	0	10,636,984	99.90
行 方	6,250,888,200	6,243,563,587	19,700	0	7,344,313	99.88
土 浦	17,348,580,500	17,283,753,654	34,600	1,668,700	63,192,746	99.63
筑 西	8,060,369,000	8,053,754,389	170,200	0	6,784,811	99.92
合 計	59,743,053,200	59,628,435,261	471,200	1,668,700	113,420,439	99.81

滞納繰越分

水 戸	95,426,063	15,235,298	0	7,500,974	72,689,791	15.97
常陸太田	39,659,001	6,959,441	0	10,196,368	22,503,192	17.55
行 方	24,122,413	5,129,388	0	6,238,077	12,754,948	21.26
土 浦	81,627,982	21,855,918	0	19,259,817	40,512,247	26.78
筑 西	56,112,982	5,448,539	0	3,532,608	47,131,835	9.71
合 計	296,948,441	54,628,584	0	46,727,844	195,592,013	18.40

(注) 調定済額には過誤納金を含まない。

(ア) 個人事業税

合 計

(単位:円, %)

県税事務所	調定済額	収入済額	過誤納金	不納欠損額	収入未済額	徴収率
水 戸	610,807,411	544,926,716	9,800	2,318,474	63,572,021	89.21
常陸太田	586,930,706	554,752,250	0	1,727,318	30,451,138	94.52
行 方	245,479,179	234,321,452	0	390,547	10,767,180	95.45
土 浦	1,062,469,395	1,028,323,963	0	5,634,678	28,510,754	96.79
筑 西	458,817,739	441,644,349	0	3,259,708	13,913,682	96.26
合 計	2,964,504,430	2,803,968,730	9,800	13,330,725	147,214,775	94.58

現年課税分

水 戸	554,252,800	537,921,954	9,800	0	16,340,646	97.05
常陸太田	557,459,000	549,281,600	0	0	8,177,400	98.53
行 方	231,433,200	229,724,020	0	0	1,709,180	99.26
土 浦	1,030,670,800	1,019,110,581	0	0	11,560,219	98.88
筑 西	442,975,300	439,197,238	0	0	3,778,062	99.15
合 計	2,816,791,100	2,775,235,393	9,800	0	41,565,507	98.52

滞納繰越分

水 戸	56,554,611	7,004,762	0	2,318,474	47,231,375	12.39
常陸太田	29,471,706	5,470,650	0	1,727,318	22,273,738	18.56
行 方	14,045,979	4,597,432	0	390,547	9,058,000	32.73
土 浦	31,798,595	9,213,382	0	5,634,678	16,950,535	28.97
筑 西	15,842,439	2,447,111	0	3,259,708	10,135,620	15.45
合 計	147,713,330	28,733,337	0	13,330,725	105,649,268	19.45

(注) 調定済額には過誤納金を含まない。

(イ) 法人事業税

合 計

(単位:円, %)

県税事務所	調定済額	収入済額	過誤納金	不納欠損額	収入未済額	徴収率
水 戸	17,174,914,452	17,135,389,497	236,900	5,182,500	34,579,355	99.77
常陸太田	9,845,647,995	9,834,489,907	0	8,469,050	2,689,038	99.89
行 方	6,029,531,434	6,014,371,523	19,700	5,847,530	9,332,081	99.75
土 浦	16,367,739,087	16,277,285,609	34,600	15,293,839	75,194,239	99.45
筑 西	7,657,664,243	7,617,558,579	170,200	272,900	40,002,964	99.48
合 計	57,075,497,211	56,879,095,115	461,400	35,065,819	161,797,677	99.66

現年課税分

水 戸	17,136,043,000	17,127,158,961	236,900	0	9,120,939	99.95
常陸太田	9,835,460,700	9,833,001,116	0	0	2,459,584	99.97
行 方	6,019,455,000	6,013,839,567	19,700	0	5,635,133	99.91
土 浦	16,317,909,700	16,264,643,073	34,600	1,668,700	51,632,527	99.67
筑 西	7,617,393,700	7,614,557,151	170,200	0	3,006,749	99.96
合 計	56,926,262,100	56,853,199,868	461,400	1,668,700	71,854,932	99.87

滞納繰越分

水 戸	38,871,452	8,230,536	0	5,182,500	25,458,416	21.17
常陸太田	10,187,295	1,488,791	0	8,469,050	229,454	14.61
行 方	10,076,434	531,956	0	5,847,530	3,696,948	5.28
土 浦	49,829,387	12,642,536	0	13,625,139	23,561,712	25.37
筑 西	40,270,543	3,001,428	0	272,900	36,996,215	7.45
合 計	149,235,111	25,895,247	0	33,397,119	89,942,745	17.35

(注) 調定済額には過誤納金を含まない。

ウ 不動産取得税

合 計

(単位:円, %)

県税事務所	調定済額	収入済額	過誤納金	不納欠損額	収入未済額	徴収率
水 戸	1,040,942,481	1,002,273,776	0	16,578,071	22,090,634	96.29
常陸太田	1,210,248,796	1,140,330,075	0	9,921,722	59,996,999	94.22
行 方	674,106,855	660,904,304	0	7,640,809	5,561,742	98.04
土 浦	2,710,383,587	2,546,466,307	307,400	32,376,883	131,847,797	93.95
筑 西	1,065,180,819	1,023,128,675	0	2,415,486	39,636,658	96.05
合 計	6,700,862,538	6,373,103,137	307,400	68,932,971	259,133,830	95.11

現年課税分

水 戸	998,251,200	992,550,223	0	0	5,700,977	99.43
常陸太田	1,123,457,700	1,108,725,769	0	16,600	14,715,331	98.69
行 方	660,574,400	658,531,354	0	0	2,043,046	99.69
土 浦	2,569,446,300	2,499,379,194	272,900	0	70,340,006	97.27
筑 西	1,023,055,600	1,002,285,245	0	0	20,770,355	97.97
合 計	6,374,785,200	6,261,471,785	272,900	16,600	113,569,715	98.22

滞納繰越分

水 戸	42,691,281	9,723,553	0	16,578,071	16,389,657	22.78
常陸太田	86,791,096	31,604,306	0	9,905,122	45,281,668	36.41
行 方	13,532,455	2,372,950	0	7,640,809	3,518,696	17.54
土 浦	140,937,287	47,087,113	34,500	32,376,883	61,507,791	33.41
筑 西	42,125,219	20,843,430	0	2,415,486	18,866,303	49.48
合 計	326,077,338	111,631,352	34,500	68,916,371	145,564,115	34.23

(注) 調定済額には過誤納金を含まない。

エ 県たばこ税

合 計

(単位:円, %)

県税事務所	調 定 済 額	収 入 済 額	過誤納金	不納欠損額	収入未済額	徴収率
水 戸	0	0	0	0	0	-
常陸太田	0	0	0	0	0	-
行 方	0	0	0	0	0	-
土 浦	0	0	0	0	0	-
筑 西	0	0	0	0	0	-
税 務 課	3,847,619,304	3,847,619,304	0	0	0	100.00
合 計	3,847,619,304	3,847,619,304	0	0	0	100.00

現年課税分

水 戸	0	0	0	0	0	-
常陸太田	0	0	0	0	0	-
行 方	0	0	0	0	0	-
土 浦	0	0	0	0	0	-
筑 西	0	0	0	0	0	-
税 務 課	3,847,619,304	3,847,619,304	0	0	0	100.00
合 計	3,847,619,304	3,847,619,304	0	0	0	100.00

滞納繰越分

水 戸	0	0	0	0	0	-
常陸太田	0	0	0	0	0	-
行 方	0	0	0	0	0	-
土 浦	0	0	0	0	0	-
筑 西	0	0	0	0	0	-
税 務 課	0	0	0	0	0	-
合 計	0	0	0	0	0	-

オ ゴルフ場利用税

合 計

(単位:円, %)

県税事務所	調 定 済 額	収 入 済 額	過誤納金	不納欠損額	収 入 未 済 額	徴 収 率
水 戸	615,824,450	615,824,450	0	0	0	100.00
常陸太田	381,510,609	369,000,779	0	0	12,509,830	96.72
行 方	369,520,450	363,228,350	0	0	6,292,100	98.30
土 浦	1,252,265,199	1,247,296,700	0	4,968,499	0	99.60
筑 西	321,064,075	320,117,175	0	0	946,900	99.71
合 計	2,940,184,783	2,915,467,454	0	4,968,499	19,748,830	99.16

現年課税分

水 戸	613,526,300	613,526,300	0	0	0	100.00
常陸太田	364,121,725	361,098,850	0	0	3,022,875	99.17
行 方	369,520,450	363,228,350	0	0	6,292,100	98.30
土 浦	1,247,210,800	1,247,210,800	0	0	0	100.00
筑 西	319,920,175	318,973,275	0	0	946,900	99.70
合 計	2,914,299,450	2,904,037,575	0	0	10,261,875	99.65

滞納繰越分

水 戸	2,298,150	2,298,150	0	0	0	100.00
常陸太田	17,388,884	7,901,929	0	0	9,486,955	45.44
行 方	0	0	0	0	0	-
土 浦	5,054,399	85,900	0	4,968,499	0	1.70
筑 西	1,143,900	1,143,900	0	0	0	100.00
合 計	25,885,333	11,429,879	0	4,968,499	9,486,955	44.16

カ 自動車取得税

合 計

(単位:円, %)

県税事務所	調 定 済 額	収 入 済 額	過誤納金	不納欠損額	収入未済額	徴収率
水 戸	1,070,125,000	1,070,125,000	0	0	0	100.00
常陸太田	0	0	0	0	0	-
行 方	0	0	0	0	0	-
土 浦	987,015,200	987,015,200	0	0	0	100.00
筑 西	0	0	0	0	0	-
合 計	2,057,140,200	2,057,140,200	0	0	0	100.00

現年課税分

水 戸	1,070,125,000	1,070,125,000	0	0	0	100.00
常陸太田	0	0	0	0	0	-
行 方	0	0	0	0	0	-
土 浦	987,015,200	987,015,200	0	0	0	100.00
筑 西	0	0	0	0	0	-
合 計	2,057,140,200	2,057,140,200	0	0	0	100.00

滞納繰越分

水 戸	0	0	0	0	0	-
常陸太田	0	0	0	0	0	-
行 方	0	0	0	0	0	-
土 浦	0	0	0	0	0	-
筑 西	0	0	0	0	0	-
合 計	0	0	0	0	0	-

キ 軽油引取税(総合)

合 計

(単位:円, %)

県税事務所	調定済額	収入済額	過誤納金	不納欠損額	収入未済額	徴収率
水 戸	22,437,559,531	22,379,690,678	0	0	57,868,853	99.74
常陸太田	2,072,528,877	1,937,694,840	0	0	134,834,037	93.49
行 方	755,862,591	755,881,658	19,067	0	0	100.00
土 浦	3,080,092,309	3,064,476,780	0	0	15,615,529	99.49
筑 西	3,971,718,778	3,925,324,141	0	0	46,394,637	98.83
合 計	32,317,762,086	32,063,068,097	19,067	0	254,713,056	99.21

現年課税分

水 戸	22,350,320,848	22,292,451,995	0	0	57,868,853	99.74
常陸太田	1,956,061,893	1,821,227,856	0	0	134,834,037	93.11
行 方	755,862,591	755,881,658	19,067	0	0	100.00
土 浦	3,044,784,951	3,039,984,951	0	0	4,800,000	99.84
筑 西	3,922,887,286	3,907,017,317	0	0	15,869,969	99.60
合 計	32,029,917,569	31,816,563,777	19,067	0	213,372,859	99.33

滞納繰越分

水 戸	87,238,683	87,238,683	0	0	0	100.00
常陸太田	116,466,984	116,466,984	0	0	0	100.00
行 方	0	0	0	0	0	-
土 浦	35,307,358	24,491,829	0	0	10,815,529	69.37
筑 西	48,831,492	18,306,824	0	0	30,524,668	37.49
合 計	287,844,517	246,504,320	0	0	41,340,197	85.64

(注) 調定済額には過誤納金を含まない。

(ア) 新法(普通税)分

合 計

(単位:円, %)

県税事務所	調定済額	収入済額	過誤納金	不納欠損額	収入未済額	徴収率
水 戸	22,437,559,531	22,379,690,678	0	0	57,868,853	99.74
常陸太田	2,072,452,677	1,937,618,640	0	0	134,834,037	93.49
行 方	755,862,591	755,881,658	19,067	0	0	100.00
土 浦	3,076,494,752	3,064,116,780	0	0	12,377,972	99.60
筑 西	3,962,240,766	3,920,751,648	0	0	41,489,118	98.95
合 計	32,304,610,317	32,058,059,404	19,067	0	246,569,980	99.24

現年課税分

水 戸	22,350,320,848	22,292,451,995	0	0	57,868,853	99.74
常陸太田	1,956,061,893	1,821,227,856	0	0	134,834,037	93.11
行 方	755,862,591	755,881,658	19,067	0	0	100.00
土 浦	3,044,784,951	3,039,984,951	0	0	4,800,000	99.84
筑 西	3,922,887,286	3,907,017,317	0	0	15,869,969	99.60
合 計	32,029,917,569	31,816,563,777	19,067	0	213,372,859	99.33

滞納繰越分

水 戸	87,238,683	87,238,683	0	0	0	100.00
常陸太田	116,390,784	116,390,784	0	0	0	100.00
行 方	0	0	0	0	0	-
土 浦	31,709,801	24,131,829	0	0	7,577,972	76.10
筑 西	39,353,480	13,734,331	0	0	25,619,149	34.90
合 計	274,692,748	241,495,627	0	0	33,197,121	87.91

(注) 調定済額には過誤納金を含まない。

(イ) 旧法(目的税)分

合 計

(単位:円, %)

県税事務所	調 定 済 額	収 入 済 額	過誤納金	不納欠損額	収入未済額	徴収率
水 戸	0	0	0	0	0	-
常陸太田	76,200	76,200	0	0	0	100.00
行 方	0	0	0	0	0	-
土 浦	3,597,557	360,000	0	0	3,237,557	10.01
筑 西	9,478,012	4,572,493	0	0	4,905,519	48.24
合 計	13,151,769	5,008,693	0	0	8,143,076	38.08

現年課税分

水 戸	0	0	0	0	0	-
常陸太田	0	0	0	0	0	-
行 方	0	0	0	0	0	-
土 浦	0	0	0	0	0	-
筑 西	0	0	0	0	0	-
合 計	0	0	0	0	0	-

滞納繰越分

水 戸	0	0	0	0	0	-
常陸太田	76,200	76,200	0	0	0	100.00
行 方	0	0	0	0	0	-
土 浦	3,597,557	360,000	0	0	3,237,557	10.01
筑 西	9,478,012	4,572,493	0	0	4,905,519	48.24
合 計	13,151,769	5,008,693	0	0	8,143,076	38.08

ク 自動車税

合 計

(単位:円, %)

県税事務所	調定済額	収入済額	過誤納金	不納欠損額	収入未済額	徴収率
水 戸	9,798,176,314	9,502,361,709	82,900	52,338,946	243,558,559	96.98
常陸太田	10,172,214,895	9,886,139,899	157,500	41,577,764	244,654,732	97.19
行 方	5,209,759,231	5,040,439,230	30,500	39,231,391	130,119,110	96.75
土 浦	17,014,452,443	16,395,261,338	190,958	103,892,062	515,490,001	96.36
筑 西	10,450,158,932	10,095,213,828	152,900	62,547,126	292,550,878	96.60
合 計	52,644,761,815	50,919,416,004	614,758	299,587,289	1,426,373,280	96.72

現年課税分

水 戸	9,490,701,000	9,433,250,504	82,900	23,100	57,510,296	99.39
常陸太田	9,868,784,200	9,796,708,366	157,500	252,100	71,981,234	99.27
行 方	5,027,999,100	5,002,775,365	12,600	0	25,236,335	99.50
土 浦	16,387,298,800	16,251,571,762	185,958	1,042,400	134,870,596	99.17
筑 西	10,085,358,400	10,008,042,217	152,900	391,103	77,077,980	99.23
合 計	50,860,141,500	50,492,348,214	591,858	1,708,703	366,676,441	99.28

滞納繰越分

水 戸	307,475,314	69,111,205	0	52,315,846	186,048,263	22.48
常陸太田	303,430,695	89,431,533	0	41,325,664	172,673,498	29.47
行 方	181,760,131	37,663,865	17,900	39,231,391	104,882,775	20.72
土 浦	627,153,643	143,689,576	5,000	102,849,662	380,619,405	22.91
筑 西	364,800,532	87,171,611	0	62,156,023	215,472,898	23.90
合 計	1,784,620,315	427,067,790	22,900	297,878,586	1,059,696,839	23.93

(注) 調定済額には過誤納金を含まない。

ケ 鉦区税

合 計

(単位:円, %)

県税事務所	調 定 済 額	収 入 済 額	過誤納金	不納欠損額	収入未済額	徴収率
水 戸	260,000	260,000	0	0	0	100.00
常陸太田	4,710,900	3,604,300	0	95,800	1,010,800	76.51
行 方	0	0	0	0	0	-
土 浦	485,300	485,300	0	0	0	100.00
筑 西	183,200	183,200	0	0	0	100.00
合 計	5,639,400	4,532,800	0	95,800	1,010,800	80.38

現年課税分

水 戸	260,000	260,000	0	0	0	100.00
常陸太田	2,756,900	2,531,500	0	95,800	129,600	91.82
行 方	0	0	0	0	0	-
土 浦	485,300	485,300	0	0	0	100.00
筑 西	183,200	183,200	0	0	0	100.00
合 計	3,685,400	3,460,000	0	95,800	129,600	93.88

滞納繰越分

水 戸	0	0	0	0	0	-
常陸太田	1,954,000	1,072,800	0	0	881,200	54.90
行 方	0	0	0	0	0	-
土 浦	0	0	0	0	0	-
筑 西	0	0	0	0	0	-
合 計	1,954,000	1,072,800	0	0	881,200	54.90

コ 固定資産税

合 計

(単位:円, %)

県税事務所	調 定 済 額	収 入 済 額	過誤納金	不納欠損額	収入未済額	徴収率
水 戸	0	0	0	0	0	-
常陸太田	0	0	0	0	0	-
行 方	0	0	0	0	0	-
土 浦	0	0	0	0	0	-
筑 西	0	0	0	0	0	-
合 計	0	0	0	0	0	-

現年課税分

水 戸	0	0	0	0	0	-
常陸太田	0	0	0	0	0	-
行 方	0	0	0	0	0	-
土 浦	0	0	0	0	0	-
筑 西	0	0	0	0	0	-
合 計	0	0	0	0	0	-

滞納繰越分

水 戸	0	0	0	0	0	-
常陸太田	0	0	0	0	0	-
行 方	0	0	0	0	0	-
土 浦	0	0	0	0	0	-
筑 西	0	0	0	0	0	-
合 計	0	0	0	0	0	-

サ 狩猟税

合 計

(単位:円, %)

県税事務所	調 定 済 額	収 入 済 額	過誤納金	不納欠損額	収入未済額	徴収率
水 戸	22,609,800	22,609,800	0	0	0	100.00
常陸太田	9,802,200	9,802,200	0	0	0	100.00
行 方	3,677,500	3,677,500	0	0	0	100.00
土 浦	11,056,300	11,056,300	0	0	0	100.00
筑 西	7,961,000	7,961,000	0	0	0	100.00
合 計	55,106,800	55,106,800	0	0	0	100.00

現年課税分

水 戸	22,609,800	22,609,800	0	0	0	100.00
常陸太田	9,802,200	9,802,200	0	0	0	100.00
行 方	3,677,500	3,677,500	0	0	0	100.00
土 浦	11,056,300	11,056,300	0	0	0	100.00
筑 西	7,961,000	7,961,000	0	0	0	100.00
合 計	55,106,800	55,106,800	0	0	0	100.00

滞納繰越分

水 戸	0	0	0	0	0	-
常陸太田	0	0	0	0	0	-
行 方	0	0	0	0	0	-
土 浦	0	0	0	0	0	-
筑 西	0	0	0	0	0	-
合 計	0	0	0	0	0	-

シ 地方消費税

合 計

(単位:円, %)

	調 定 済 額	収 入 済 額	過誤納金	不納欠損額	収入未済額	徴収率
税 務 課	47,945,773,684	47,945,773,684	0	0	0	100.00

譲渡割

税 務 課	30,094,187,589	30,094,187,589	0	0	0	100.00
-------	----------------	----------------	---	---	---	--------

貨物割

税 務 課	17,851,586,095	17,851,586,095	0	0	0	100.00
-------	----------------	----------------	---	---	---	--------

ス 核燃料等取扱税

(単位:円, %)

	調 定 済 額	収 入 済 額	過誤納金	不納欠損額	収入未済額	徴収率
税 務 課	950,556,800	950,556,800	0	0	0	100.00

セ 法人二税 (参考)

合 計

(単位:円, %)

県税事務所	調 定 済 額	収 入 済 額	過誤納金	不納欠損額	収入未済額	徴収率
水 戸	21,508,714,083	21,455,823,059	354,200	6,679,276	46,565,948	99.75
常陸太田	12,611,554,315	12,591,085,655	22,028	10,582,536	9,908,152	99.84
行 方	7,570,502,076	7,549,181,511	65,300	8,124,883	13,260,982	99.72
土 浦	21,735,515,286	21,607,544,051	94,600	20,569,425	107,496,410	99.41
筑 西	10,321,305,988	10,265,457,082	226,505	1,020,109	55,055,302	99.46
合 計	73,747,591,748	73,469,091,358	762,633	46,976,229	232,286,794	99.62

現年課税分

水 戸	21,455,218,700	21,440,938,019	354,200	22,000	14,612,881	99.93
常陸太田	12,593,241,400	12,588,016,753	22,028	22,375	5,224,300	99.96
行 方	7,555,481,000	7,547,272,931	65,300	0	8,273,369	99.89
土 浦	21,660,627,500	21,584,702,149	94,600	2,385,297	73,634,654	99.65
筑 西	10,265,623,400	10,259,276,272	226,505	0	6,573,633	99.94
合 計	73,530,192,000	73,420,206,124	762,633	2,429,672	108,318,837	99.85

滞納繰越分

水 戸	53,495,383	14,885,040	0	6,657,276	31,953,067	27.82
常陸太田	18,312,915	3,068,902	0	10,560,161	4,683,852	16.76
行 方	15,021,076	1,908,580	0	8,124,883	4,987,613	12.71
土 浦	74,887,786	22,841,902	0	18,184,128	33,861,756	30.50
筑 西	55,682,588	6,180,810	0	1,020,109	48,481,669	11.10
合 計	217,399,748	48,885,234	0	44,546,557	123,967,957	22.49

(注) 調定済額には過誤納金を含まない。

(6) 月別の調定及び収入の内訳表

税 目		平成26年4月		平成26年5月		平成26年6月		平成26年7月	
		調 定	収 入	調 定	収 入	調 定	収 入	調 定	収 入
民 税	個人	17,110,893	92,480	2,352,222	702,924	6,213,883	6,589,434	82,800,101	11,297,817
	均等割及び 所得割	17,050,114	31,701	2,328,187	678,889	6,155,267	6,530,827	82,343,817	10,841,524
	配当割	59,193	59,193	22,791	22,791	57,724	57,715	454,438	454,447
	株式等譲 渡所得割	1,586	1,586	1,244	1,244	892	892	1,846	1,846
	法人	728,608	544,957	1,388,340	850,461	4,025,195	4,322,275	1,659,818	1,600,479
	利子割	140,095	140,095	81,637	81,637	72,093	72,093	86,741	86,697
事 業 税	個人	101,543	5,750	6,502	4,763	62,601	10,671	9,212	7,583
	法人	2,178,463	1,671,916	3,989,061	2,201,674	15,325,221	14,918,646	5,212,081	6,833,012
地方消費税		4,245,225	4,245,225	3,524,214	3,524,214	4,226,469	4,226,469	5,317,681	5,317,681
	譲渡割	2,895,523	2,895,523	1,676,961	1,676,961	3,255,819	3,255,819	4,181,921	4,181,921
	貨物割	1,349,702	1,349,702	1,847,253	1,847,253	970,650	970,650	1,135,760	1,135,760
不動産取得税		946,106	342,861	320,175	524,888	398,916	315,324	458,779	390,547
県たばこ税		411,683	411,681	242,796	242,798	327,564	327,563	307,706	307,706
ゴルフ場利用税		253,341	229,388	262,040	254,249	308,185	302,532	240,174	236,885
自動車取得税		144,520	144,520	141,789	141,789	175,919	175,919	166,589	166,589
軽油引取税		2,914,111	182,075	2,752,222	1,171,541	2,800,301	1,854,768	2,571,356	2,542,159
自動車税		52,500,539	363,757	△ 45,335	26,779,895	367,080	16,018,068	△ 13,945	3,200,512
鉦区税		1,780	0	3,611	2,253	161	1,113	0	1,079
固定資産税		0	0	0	0	0	0	0	0
核燃料等取扱税		0	0	0	0	626,940	620,991	0	5,949
狩 獵 税		0	0	0	0	0	0	0	0
旧 法	軽油引取税	13,152	352	0	414	0	421	0	399
合 計		81,690,059	8,375,057	15,019,274	36,483,500	34,930,528	49,756,287	98,816,292	31,995,094

(注) 1 調定額は過誤納金を含まない。

2 表示単位未満四捨五入の関係で、積上げと計とが一致しない箇所がある。

(単位：千円)

平成26年8月		平成26年9月		平成26年10月		平成26年11月		平成26年12月	
調定	収入	調定	収入	調定	収入	調定	収入	調定	収入
110,398	14,495,639	264,813	7,023,523	223,101	9,576,041	133,084	7,329,761	293,353	9,351,220
80,353	14,465,594	219,360	6,978,070	162,755	9,515,695	108,263	7,304,940	173,743	9,231,706
27,172	27,172	43,919	43,919	57,879	57,879	23,418	23,418	114,504	114,408
2,873	2,873	1,534	1,534	2,467	2,467	1,403	1,403	5,106	5,106
1,188,941	713,582	566,641	1,264,698	556,670	470,879	3,798,893	1,137,186	1,142,837	3,950,075
97,245	97,289	102,914	102,539	134,118	134,493	83,518	83,518	71,307	71,307
2,598,134	301,434	64,355	958,198	31,824	70,903	17,203	283,722	15,394	1,014,200
3,692,538	1,984,201	1,142,288	3,356,763	1,540,084	1,142,982	15,380,405	3,838,802	3,842,719	15,892,807
2,043,696	2,043,696	4,204,167	4,204,167	2,944,720	2,944,720	5,011,307	5,011,307	3,813,126	3,813,126
243,459	243,459	2,181,153	2,181,153	2,330,176	2,330,176	3,389,453	3,389,453	2,204,855	2,204,855
1,800,237	1,800,237	2,023,014	2,023,014	614,544	614,544	1,621,854	1,621,854	1,608,271	1,608,271
613,664	538,200	562,141	587,943	573,513	579,371	702,074	476,150	965,841	800,293
346,923	346,922	329,833	329,835	323,738	323,738	333,344	333,344	300,733	300,733
244,366	236,980	231,253	232,169	252,919	244,485	263,854	271,216	294,918	302,084
131,067	131,067	205,633	205,633	169,167	169,167	169,406	169,406	174,565	174,565
2,731,590	2,379,500	2,546,975	2,978,928	2,675,678	2,410,185	2,715,242	2,513,089	2,604,090	2,696,224
△ 42,478	1,992,004	10,714	793,157	△ 37,603	538,967	△ 10,271	304,172	6,564	400,548
0	0	0	0	0	0	0	0	0	0
0	0	0	0	0	0	0	0	0	0
0	0	107,872	107,872	0	0	0	0	107,872	107,872
0	0	19,308	18,325	34,638	35,621	778	778	284	284
0	561	0	462	0	400	0	400	0	400
13,756,085	25,261,075	10,358,906	22,164,212	9,422,568	18,641,952	28,598,837	21,752,851	13,633,603	38,875,738

税 目		平成27年1月		平成27年2月		平成27年3月		平成27年4月	
		調定	収入	調定	収入	調定	収入	調定	収入
県民税	個人	6,100,955	12,779,858	161,531	7,423,493	175,510	8,665,173	126,414	7,002,077
	均等割及び所得割	115,075	6,793,882	137,694	7,399,656	153,461	8,643,124	126,414	7,002,077
	配当割	3,483,913	3,484,009	21,816	21,816	19,579	19,579	0	0
	株式等譲渡所得	2,501,967	2,501,967	2,021	2,021	2,470	2,470	0	0
	法人	262,072	260,547	444,085	359,510	909,995	1,037,921	0	67,902
	利子割	103,039	102,997	80,451	80,449	94,669	94,713	0	0
事業税	個人	19,083	53,415	38,664	45,601	△ 11	32,897	0	8,277
	法人	773,904	714,308	1,206,883	1,006,539	2,791,850	3,053,989	0	242,861
地方消費税		3,566,297	3,566,297	4,792,978	4,792,978	4,255,894	4,255,894	0	0
	譲渡割	2,786,844	2,786,844	2,950,750	2,950,750	1,997,274	1,997,274	0	0
	貨物割	779,453	779,453	1,842,228	1,842,228	2,258,620	2,258,620	0	0
不動産取得税		510,628	770,043	455,406	515,048	229,028	439,104	△ 35,408	90,482
県たばこ税		345,388	345,388	293,545	293,545	284,366	284,366	0	0
ゴルフ場利用税		255,970	256,627	177,211	174,198	155,953	157,969	0	4,736
自動車取得税		151,796	151,796	166,447	166,447	260,242	260,242	0	0
軽油引取税		2,878,959	2,617,181	2,480,798	2,767,282	2,633,289	2,703,905	0	2,554,343
自動車税		△ 11,010	195,296	14,489	175,095	△ 93,883	31,110	△ 99	77,133
鋳区税		87	0	0	88	0	0	0	0
固定資産税		0	0	0	0	0	0	0	0
核燃料等取扱税		0	0	0	0	107,873	107,873	0	0
狩猟税		66	66	33	33	0	0	0	0
旧法	軽油引取税	0	400	0	400	0	400	0	0
合 計		14,957,234	21,814,219	10,312,521	17,800,706	11,804,773	21,125,556	90,908	10,047,811

(単位:千円)

平成27年5月		合 計			
		税 額		割 合(%)	
調 定	収 入	調 定	収 入	調 定	収 入
34,512	5,582,199	116,100,770	107,911,639	33.81	32.46
34,512	5,582,199	109,189,015	100,999,884	31.79	30.38
0	0	4,386,346	4,386,346	1.28	1.32
0	0	2,525,409	2,525,409	0.74	0.76
0	9,524	16,672,095	16,589,996	4.85	4.99
0	0	1,147,827	1,147,827	0.33	0.35
0	6,554	2,964,504	2,803,968	0.86	0.84
0	20,595	57,075,497	56,879,095	16.62	17.11
0	0	47,945,774	47,945,774	13.96	14.42
0	0	30,094,188	30,094,188	8.76	9.05
0	0	17,851,586	17,851,586	5.20	5.37
0	2,849	6,700,863	6,373,103	1.95	1.92
0	0	3,847,619	3,847,619	1.12	1.16
0	11,949	2,940,184	2,915,467	0.86	0.88
0	0	2,057,140	2,057,140	0.60	0.62
0	2,686,880	32,304,611	32,058,060	9.41	9.64
0	49,702	52,644,762	50,919,416	15.33	15.32
0	0	5,639	4,533	0.00	0.00
0	0	0	0	-	-
0	0	950,557	950,557	0.28	0.29
0	0	55,107	55,107	0.02	0.02
0	0	13,152	5,009	0.00	0.00
34,512	8,370,252	343,426,100	332,464,310	100.00	100.00

(7) 調定・収入等件数内訳表(税目別)

税 目	現 年 課 税 分				調 定
	調 定	収 入	不納欠損	収入未済	
県 民 税	89,046	88,211	9	826	1,689
配 当 割	7,525	7,525	-	-	-
株 式 等 譲 渡 所 得 割	558	558	-	-	-
法 人	74,106	73,271	9	826	1,689
利 子 割	6,857	6,857	-	-	-
事 業 税	69,775	68,991	1	783	1,788
個 人	33,196	32,683	-	513	1,349
法 人	36,579	36,308	1	270	439
地 方 消 費 税	24	24	-	-	-
譲 渡 割	12	12	-	-	-
貨 物 割	12	12	-	-	-
不 動 産 取 得 税	34,709	34,170	1	538	1,339
県 た ば こ 税	93	93	-	-	-
ゴ ル フ 場 利 用 税	1,454	1,438	-	16	42
自 動 車 取 得 税	68,375	68,375	-	-	-
軽 油 引 取 税	2,977	2,938	-	39	75
自 動 車 税	1,494,951	1,485,679	49	9,223	49,202
鉦 区 税	73	68	2	3	37
固 定 資 産 税	-	-	-	-	-
核 燃 料 等 取 扱 税	17	17	-	-	-
狩 猟 税	844	844	-	-	-
旧 法 軽 油 引 取 税	-	-	-	-	26
合 計	1,762,338	1,750,848	62	11,428	54,198

(8) 調定・収入等件数内訳表(県税事務所別)

県 税 事 務 所	現 年 課 税 分				調 定
	調 定	収 入	不納欠損	収入未済	
水 戸	387,724	386,132	3	1,589	9,332
常 陸 太 田	305,740	303,512	13	2,215	9,189
行 方	164,401	163,561	-	840	5,345
土 浦	581,826	577,424	35	4,367	19,058
筑 西	322,513	320,085	11	2,417	11,274
小 計	1,762,204	1,750,714	62	11,428	54,198
税 地 方 消 費 税	24	24	-	-	-
務 県 た ば こ 税	93	93	-	-	-
課 核 燃 料 等 取 扱 税	17	17	-	-	-
合 計	1,762,338	1,750,848	62	11,428	54,198

- (注) 1 本表は、個人県民税(均等割及び所得割)を除く。
2 件数は、延べ件数、収入件数は完結件数を示す。
3 過誤納件数を含む。

(単位：件)

滞 納 繰 越 分			合 計			
収 入	不納欠損	収入未済	調 定	収 入	不納欠損	収入未済
552	239	898	90,735	88,763	248	1,724
-	-	-	7,525	7,525	-	-
-	-	-	558	558	-	-
552	239	898	75,795	73,823	248	1,724
-	-	-	6,857	6,857	-	-
514	213	1,061	71,563	69,505	214	1,844
371	140	838	34,545	33,054	140	1,351
143	73	223	37,018	36,451	74	493
-	-	-	24	24	-	-
-	-	-	12	12	-	-
-	-	-	12	12	-	-
462	191	686	36,048	34,632	192	1,224
-	-	-	93	93	-	-
13	9	20	1,496	1,451	9	36
-	-	-	68,375	68,375	-	-
14	-	61	3,052	2,952	-	100
11,609	8,020	29,573	1,544,153	1,497,288	8,069	38,796
21	-	16	110	89	2	19
-	-	-	-	-	-	-
-	-	-	17	17	-	-
-	-	-	844	844	-	-
3	-	23	26	3	-	23
13,188	8,672	32,338	1,816,536	1,764,036	8,734	43,766

(単位：件)

滞 納 繰 越 分			合 計			
収 入	不納欠損	収入未済	調 定	収 入	不納欠損	収入未済
2,178	1,468	5,686	397,056	388,310	1,471	7,275
2,657	1,263	5,269	314,929	306,169	1,276	7,484
1,148	1,110	3,087	169,746	164,709	1,110	3,927
4,468	3,050	11,540	600,884	581,892	3,085	15,907
2,737	1,781	6,756	333,787	322,822	1,792	9,173
13,188	8,672	32,338	1,816,402	1,763,902	8,734	43,766
-	-	-	24	24	-	-
-	-	-	93	93	-	-
-	-	-	17	17	-	-
13,188	8,672	32,338	1,816,536	1,764,036	8,734	43,766

(9) 収入形態別徴収状況(税目別)

税目	調定額	納付書による払込み			
		納期限内		納期限後	
		金額	割合	金額	割合
現年課税分	231,445,591	195,335,979	84.7	35,180,079	15.3
県民税	24,663,512	24,304,587	98.7	318,993	1.3
配当割	4,386,346	4,385,960	100.0	386	0.0
株式等譲渡所得割	2,525,409	2,525,329	100.0	80	0.0
法人	16,603,930	16,247,109	98.1	316,889	1.9
利子割	1,147,827	1,146,189	99.9	1,638	0.1
事業税	59,743,053	58,783,944	98.6	834,805	1.4
個人	2,816,791	2,458,974	88.6	311,035	11.2
法人	56,926,262	56,324,970	99.1	523,770	0.9
地方消費税	47,945,774	47,945,774	100.0	-	-
譲渡割	30,094,188	30,094,188	100.0	-	-
貨物割	17,851,586	17,851,586	100.0	-	-
不動産取得税	6,374,785	5,721,311	91.4	536,177	8.6
県たばこ税	3,847,619	3,847,619	100.0	-	-
ゴルフ場利用税	2,914,299	2,773,334	95.5	129,593	4.5
自動車取得税	2,057,140	2,057,140	100.0	-	-
軽油引取税	32,029,918	12,747,459	40.1	19,069,105	59.9
自動車税	50,860,142	36,166,725	71.6	14,270,368	28.3
鉱区税	3,685	3,281	94.8	179	5.2
固定資産税	-	-	-	-	-
核燃料等取扱税	950,557	950,557	100.0	-	-
狩猟税	55,107	34,248	62.1	20,859	37.9
旧法 軽油引取税	-	-	-	-	-
滞納繰越分	2,791,494	-	-	783,349	89.5
合計	234,237,085	195,335,979	84.4	35,963,428	15.5

(10) 収入形態別徴収状況(県税事務所別)

県税事務所	調定額	納付書による払込み			
		納期限内		納期限後	
		金額	割合	金額	割合
水戸	67,871,648	48,033,959	74.6	16,291,870	25.3
常陸太田	27,084,275	21,518,006	81.1	4,976,613	18.8
行方	14,837,113	12,581,289	86.1	2,018,504	13.8
土浦	48,027,234	40,833,276	86.8	6,202,179	13.2
筑西	26,672,865	19,625,499	75.0	6,474,262	24.8
小計	184,493,135	142,592,029	79.8	35,963,428	20.1
税務課 地方消費税	47,945,774	47,945,774	100.0	-	-
県たばこ税	3,847,619	3,847,619	100.0	-	-
核燃料等取扱税	950,557	950,557	100.0	-	-
合計	237,237,085	195,335,979	84.4	35,963,428	15.5

- (注) 1 本表は、個人県民税(均等割及び所得割)を除く。
 2 その他の収入は、公売による徴収、交付要求及び嘱託徴収による収入である。
 3 表示単位未満四捨五入の関係で、積上げと計とが一致しない箇所がある。

(単位：千円，%)

小 計		出張徴収		その他の収入		収入額合計
金額	割合	金額	割合	金額	割合	金額
230,516,058	100.0	4,097	0.0	68,946	0.0	230,589,101
24,623,580	100.0	225	0.0	2,783	0.0	24,626,588
4,386,346	100.0	-	-	-	-	4,386,346
2,525,409	100.0	-	-	-	-	2,525,409
16,563,998	100.0	225	0.0	2,783	0.0	16,567,006
1,147,827	100.0	-	-	-	-	1,147,827
59,618,749	100.0	268	0.0	9,418	0.0	59,628,435
2,770,009	99.8	268	0.0	4,958	0.2	2,775,235
56,848,740	100.0	-	-	4,460	0.0	56,853,200
47,945,774	100.0	-	-	-	-	47,945,774
30,094,188	100.0	-	-	-	-	30,094,188
17,851,586	100.0	-	-	-	-	17,851,586
6,257,488	99.9	217	0.0	3,766	0.1	6,261,472
3,847,619	100.0	-	-	-	-	3,847,619
2,902,927	100.0	-	-	1,111	0.0	2,904,038
2,057,140	100.0	-	-	-	-	2,057,140
31,816,564	100.0	-	-	-	-	31,816,564
50,437,093	99.9	3,387	0.0	51,868	0.1	50,492,348
3,460	100.0	-	-	-	-	3,460
-	-	-	-	-	-	-
950,557	100.0	-	-	-	-	950,557
55,107	100.0	-	-	-	-	55,107
-	-	-	-	-	-	-
783,349	89.5	2,992	0.3	88,984	10.2	875,325
231,299,407	99.9	7,089	0.0	157,930	0.1	231,464,426

(単位：千円，%)

小 計		出張徴収		その他の収入		収入額合計
金額	割合	金額	割合	金額	割合	金額
64,325,829	99.9	556	0.0	34,139	0.1	64,360,524
26,494,619	99.9	946	0.0	31,619	0.1	26,527,184
14,599,793	99.9	1,230	0.0	14,816	0.1	14,615,839
47,035,455	99.9	3,791	0.0	22,180	0.0	47,061,425
26,099,761	99.8	567	0.0	55,176	0.2	26,155,504
178,555,457	99.9	7,089	0.0	157,930	0.1	178,720,476
47,945,774	100.0	-	-	-	-	47,945,774
3,847,619	100.0	-	-	-	-	3,847,619
950,557	100.0	-	-	-	-	950,557
231,299,407	99.9	7,089	0.0	157,930	0.1	231,464,426

2 県税事務所別納税義務者数

(単位:人)

税目		管轄県税事務所						
		水戸	常陸太田	行方	土浦	筑西	合計	
県民税	個人(均等割及び所得割)	225,761	314,077	129,177	495,156	280,968	1,445,139	
	法人	11,046	8,802	5,266	18,553	12,551	56,218	
	利子割	営業所数	464	32	34	226	95	851
		特徴者数	109	32	26	87	64	318
	計	237,271	322,911	134,477	513,935	293,614	1,502,208	
事業税	個人	第1種	2,692	3,250	1,281	4,658	2,809	14,690
		第2種	12	13	12	1	1	39
		第3種	591	572	204	1,067	477	2,911
		小計	3,295	3,835	1,497	5,726	3,287	17,640
	法人	4,616	3,241	2,385	7,118	4,445	21,805	
	計	7,911	7,076	3,882	12,844	7,732	39,445	
不動産取得税	家屋	原始	650	804	514	1,399	1,187	4,554
		承継	1,040	1,052	1,056	3,041	1,266	7,455
		小計	1,690	1,856	1,570	4,440	2,453	12,009
	土地	3,529	4,021	2,940	8,736	3,471	22,697	
	計	5,219	5,877	4,510	13,176	5,924	34,706	
県たばこ税(手持ち品課税)		0	0	0	0	0	0	
ゴルフ場利用税		25	28	14	39	15	121	
自動車取得税		34,618	0	0	33,757	0	68,375	
軽油引取税(旧法含む)		197	18	12	20	23	270	
自動車税		304,051	274,873	144,665	486,368	284,863	1,494,820	
鉱区税		5	52	0	4	3	64	
固定資産税		0	0	0	0	0	0	
狩猟税	2,700円	0	0	0	9	0	9	
	4,100円	6	0	0	15	1	22	
	5,500円	74	92	13	67	22	268	
	8,200円	121	196	51	95	87	550	
	11,000円	72	87	44	86	46	335	
	16,500円	1,236	408	171	538	401	2,754	
	計	1,509	783	279	810	557	3,938	
合計		590,806	611,618	287,839	1,060,953	592,731	3,143,947	

(注) 1 納税義務者の住所又は事務所もしくは事業所の所在地を管轄する県税事務所別に記載。

2 利子割, ゴルフ場利用税, 軽油引取税については, 平成27年2月末現在における施設数, 場所数, 及び営業所数

3 県税不納欠損額

(1) 税目別

(単位:件,円)

税 目	時 効 に よ る も の				滞納処分停止後 3年経過によるもの		納税義務を直ちに 消滅させたもの		合 計	
	滞 納 処 分 停 止 中		そ の 他							
	件 数	税 額	件 数	税 額	件 数	税 額	件 数	税 額	件 数	税 額
個人県民税	16,259	218,997,633	14,591	190,090,561	25,700	425,414,560	10,908	220,894,658	67,458	1,055,397,412
均等割及び所得割	16,259	218,997,633	14,591	190,090,561	25,700	425,414,560	10,908	220,894,658	67,458	1,055,397,412
配 当 割	-	-	-	-	-	-	-	-	-	-
株式等譲渡所得割	-	-	-	-	-	-	-	-	-	-
法人県民税	21	421,965	-	-	45	2,201,810	182	9,286,635	248	11,910,410
個人事業税	19	964,932	-	-	117	11,743,893	4	621,900	140	13,330,725
法人事業税	3	72,500	-	-	12	9,947,000	59	25,046,319	74	35,065,819
不動産取得税	23	3,313,085	-	-	117	25,628,774	52	39,991,112	192	68,932,971
ゴルフ場利用税	-	-	-	-	-	-	9	4,968,499	9	4,968,499
自動車税	3,645	138,798,053	-	-	3,158	116,397,895	1,266	44,391,341	8,069	299,587,289
鋳 区 税	-	-	-	-	-	-	2	95,800	2	95,800
合 計	19,970	362,568,168	14,591	190,090,561	29,149	591,333,932	12,482	345,296,264	76,192	1,489,288,925

(注) 件数は、延べ件数である。

(2) 県税事務所別

(単位:件,円)

県 税 事 務 所	時 効 に よ る も の				滞納処分停止後 3年経過によるもの		納税義務を直ちに 消滅させたもの		合 計	
	滞 納 処 分 停 止 中		そ の 他							
	件 数	税 額	件 数	税 額	件 数	税 額	件 数	税 額	件 数	税 額
水 戸	5,196	73,845,330	3,325	40,995,427	4,579	106,946,422	640	20,106,077	13,740	241,893,256
常 陸 太 田	3,614	63,446,112	2,246	19,209,343	4,178	90,995,428	1,172	34,180,728	11,210	207,831,611
行 方	2,420	50,710,970	228	2,212,473	4,467	69,771,360	2,895	47,459,989	10,010	170,154,792
土 浦	5,173	102,738,941	6,394	91,465,286	9,246	186,611,354	5,813	201,435,350	26,626	582,250,931
筑 西	3,567	71,826,815	2,398	36,208,032	6,679	137,009,368	1,962	42,114,120	14,606	287,158,335
税 務 課	-	-	-	-	-	-	-	-	-	-
合 計	19,970	362,568,168	14,591	190,090,561	29,149	591,333,932	12,482	345,296,264	76,192	1,489,288,925

(注) 件数は、延べ件数である。

4 税外収入の調定及び収入

(1) 税外収入決算額総括表(科目別)(平成27年5月31日現在)

科 目		予 算 現 額	調 定 済 額	収 入 済 額
款	項 目 節			
2	地方消費税清算金	65,099,271,000	65,099,271,493	65,099,271,493
	1 地方消費税清算金	65,099,271,000	65,099,271,493	65,099,271,493
	1 地方消費税清算金	65,099,271,000	65,099,271,493	65,099,271,493
	11 地方消費税清算金	65,099,271,000	65,099,271,493	65,099,271,493
7	分担金及び負担金	118,463,000	118,457,627	118,457,627
	2 負担金	118,463,000	118,457,627	118,457,627
	1 総務費負担金	118,463,000	118,457,627	118,457,627
	11 派遣職員費	118,463,000	118,457,627	118,457,627
8	使用料及び手数料	16,462,000	16,958,400	16,958,400
	2 手数料	16,462,000	16,958,400	16,958,400
	1 総務手数料	16,462,000	16,958,400	16,958,400
	11 納税証明等	16,462,000	16,958,400	16,958,400
9	国庫支出金	47,000,000	47,000,000	47,000,000
	2 国庫補助金	47,000,000	47,000,000	47,000,000
	1 総務費国庫補助金	47,000,000	47,000,000	47,000,000
	141 社会保障・税番号制度システム整備費	47,000,000	47,000,000	47,000,000
11	寄附金	2,966,000	4,811,781	4,811,781
	1 寄附金	2,966,000	4,811,781	4,811,781
	1 総務費寄附金	2,966,000	4,811,781	4,811,781
	11 大好きいばらき応援寄附金	2,966,000	4,811,781	4,811,781
12	繰入金	74,380,000	72,962,750	72,962,750
	2 基金繰入金	74,380,000	72,962,750	72,962,750
	13 雇用創出等基金繰入金	74,380,000	72,962,750	72,962,750
	106 雇用創出等基金繰入金	74,380,000	72,962,750	72,962,750
14	諸収入	806,457,000	956,702,754	834,721,323
	1 延滞金, 加算金及び過料	798,627,000	919,909,748	797,928,317
	1 延滞金	734,710,000	735,222,916	735,222,916
	2 加算金	63,917,000	184,686,832	62,705,401
	現年度	63,917,000	68,499,092	50,986,438
	過年度	0	116,187,740	11,718,963
	11 過少申告加算金	2,847,000	4,826,122	4,319,461
	現年度	2,847,000	3,098,033	2,868,454
	過年度	0	1,728,089	1,451,007
	21 不申告加算金	2,984,000	8,501,247	4,299,786
	現年度	2,984,000	3,671,413	3,033,240
	過年度	0	4,829,834	1,266,546
	31 重加算金	58,086,000	171,359,463	54,086,154
	現年度	58,086,000	61,729,646	45,084,744
	過年度	0	109,629,817	9,001,410
	7 利子割精算金収入	3,498,000	3,450,760	3,450,760
	1 利子割精算金収入	3,498,000	3,450,760	3,450,760
	11 利子割精算金	3,498,000	3,450,760	3,450,760
	8 雑入	4,332,000	33,342,246	33,342,246
	5 雑入	3,347,000	30,240,969	30,240,969
	27 雑入	3,347,000	30,240,969	30,240,969
	6 滞納処分費	985,000	3,101,277	3,101,277
	11 滞納処分費	985,000	3,101,277	3,101,277
	合 計	66,164,999,000	66,316,164,805	66,194,183,374

(単位:円, %)

過 誤 納 金	不 納 欠 損 額	収 入 未 済 額	予算に対する 収入の増減額	徴収率
0	0	0	493	100.00
0	0	0	493	100.00
0	0	0	493	100.00
0	0	0	493	100.00
0	0	0	△ 5,373	100.00
0	0	0	△ 5,373	100.00
0	0	0	△ 5,373	100.00
0	0	0	△ 5,373	100.00
0	0	0	496,400	100.00
0	0	0	496,400	100.00
0	0	0	496,400	100.00
0	0	0	496,400	100.00
0	0	0	0	100.00
0	0	0	0	100.00
0	0	0	0	100.00
0	0	0	0	100.00
0	0	0	1,845,781	100.00
0	0	0	1,845,781	100.00
0	0	0	1,845,781	100.00
0	0	0	1,845,781	100.00
0	0	0	△ 1,417,250	100.00
0	0	0	△ 1,417,250	100.00
0	0	0	△ 1,417,250	100.00
0	0	0	△ 1,417,250	100.00
24,500	8,318,067	113,687,864	28,264,323	87.25
24,500	8,318,067	113,687,864	△ 698,683	86.74
0	0	0	512,916	100.00
24,500	8,318,067	113,687,864	△ 1,211,599	33.95
24,500	0	17,537,154	-	74.43
0	8,318,067	96,150,710	-	10.09
0	0	506,661	1,472,461	89.50
0	0	229,579	-	92.59
0	0	277,082	-	83.97
0	146,319	4,055,142	1,315,786	50.58
0	0	638,173	-	82.62
0	146,319	3,416,969	-	26.22
24,500	8,171,748	109,126,061	△ 3,999,846	31.56
24,500	0	16,669,402	-	73.04
0	8,171,748	92,456,659	-	8.21
0	0	0	△ 47,240	100.00
0	0	0	△ 47,240	100.00
0	0	0	△ 47,240	100.00
0	0	0	29,010,246	100.00
0	0	0	26,893,969	100.00
0	0	0	26,893,969	100.00
0	0	0	2,116,277	100.00
0	0	0	2,116,277	100.00
24,500	8,318,067	113,687,864	29,184,374	99.82

(2) 税外収入決算額内訳(科目別・県税事務所別)

2款 地方消費税清算金

1項 地方消費税清算金

1目 地方消費税清算金

11節 地方消費税清算金

(単位:円, %)

県税事務所	調定済額	収入済額	過誤納金	不納欠損額	収入未済額	徴収率
水戸	0	0	0	0	0	-
常陸太田	0	0	0	0	0	-
行方	0	0	0	0	0	-
土浦	0	0	0	0	0	-
筑西	0	0	0	0	0	-
税務課	65,099,271,493	65,099,271,493	0	0	0	100.00
合計	65,099,271,493	65,099,271,493	0	0	0	100.00

7款 分担金及び負担金

2項 負担金

1目 総務費負担金

11節 派遣職員費

(単位:円, %)

県税事務所	調定済額	収入済額	過誤納金	不納欠損額	収入未済額	徴収率
水戸	0	0	0	0	0	-
常陸太田	0	0	0	0	0	-
行方	0	0	0	0	0	-
土浦	0	0	0	0	0	-
筑西	0	0	0	0	0	-
税務課	118,457,627	118,457,627	0	0	0	100.00
合計	118,457,627	118,457,627	0	0	0	100.00

8款 使用料及び手数料

2項 手数料

1目 総務手数料

11節 納税証明等

(単位:円, %)

県税事務所	調定済額	収入済額	過誤納金	不納欠損額	収入未済額	徴収率
水戸	4,294,800	4,294,800	0	0	0	100.00
常陸太田	2,664,000	2,664,000	0	0	0	100.00
行方	1,722,800	1,722,800	0	0	0	100.00
土浦	5,035,200	5,035,200	0	0	0	100.00
筑西	3,241,600	3,241,600	0	0	0	100.00
税務課	0	0	0	0	0	-
合計	16,958,400	16,958,400	0	0	0	100.00

9款 国庫支出金

2項 国庫補助金

1目 総務費国庫補助金

141節 社会保障・税番号制度システム整備費

(単位:円, %)

県税事務所	調定済額	収入済額	過誤納金	不納欠損	収入未済額	徴収率
水戸	0	0	0	0	0	-
常陸太田	0	0	0	0	0	-
行方	0	0	0	0	0	-
土浦	0	0	0	0	0	-
筑西	0	0	0	0	0	-
税務課	47,000,000	47,000,000	0	0	0	100.00
合計	47,000,000	47,000,000	0	0	0	100.00

11款 寄附金

1項 寄附金

1目 総務費寄附金

11節 大好きいばらき応援寄附金

(単位:円, %)

県税事務所	調定済額	収入済額	過誤納金	不納欠損額	収入未済額	徴収率
水戸	0	0	0	0	0	-
常陸太田	0	0	0	0	0	-
行方	0	0	0	0	0	-
土浦	0	0	0	0	0	-
筑西	0	0	0	0	0	-
税務課	4,811,781	4,811,781	0	0	0	100.00
合計	4,811,781	4,811,781	0	0	0	100.00

12款 繰入金

2項 基金繰入金

13目 雇用創出等基金繰入金

106節 雇用創出等基金繰入金

(単位:円, %)

県税事務所	調定済額	収入済額	過誤納金	不納欠損額	収入未済額	徴収率
水戸	0	0	0	0	0	-
常陸太田	0	0	0	0	0	-
行方	0	0	0	0	0	-
土浦	0	0	0	0	0	-
筑西	0	0	0	0	0	-
税務課	72,962,750	72,962,750	0	0	0	100.00
合計	72,962,750	72,962,750	0	0	0	100.00

14款 諸収入

(単位:円, %)

県税事務所	調定済額	収入済額	過誤納金	不納欠損額	収入未済額	徴収率
水戸	178,683,384	160,442,050	0	1,655,718	16,585,616	89.79
常陸太田	143,518,944	142,935,932	0	111,079	471,933	99.59
行方	129,140,037	121,394,078	24,500	3,324,728	4,445,731	94.00
土浦	309,942,470	254,903,464	0	3,217,352	51,821,654	82.24
筑西	185,059,153	144,687,033	0	9,190	40,362,930	78.18
税務課	10,358,766	10,358,766	0	0	0	100.00
合計	956,702,754	834,721,323	24,500	8,318,067	113,687,864	87.25

(注)調定済額には過誤納金を含まない。

14款 諸収入

1項 延滞金, 加算金及び過料

(単位:円, %)

県税事務所	調定済額	収入済額	過誤納金	不納欠損額	収入未済額	徴収率
水戸	177,162,736	158,921,402	0	1,655,718	16,585,616	89.70
常陸太田	143,330,799	142,747,787	0	111,079	471,933	99.59
行方	104,921,242	97,175,283	24,500	3,324,728	4,445,731	92.62
土浦	309,774,860	254,735,854	0	3,217,352	51,821,654	82.23
筑西	184,720,111	144,347,991	0	9,190	40,362,930	78.14
税務課	0	0	0	0	0	-
合計	919,909,748	797,928,317	24,500	8,318,067	113,687,864	86.74

(注)調定済額には過誤納金を含まない。

14款 諸収入

1項 延滞金, 加算金及び過料

1目 延滞金

(単位:円, %)

県税事務所	調定済額	収入済額	過誤納金	不納欠損額	収入未済額	徴収率
水戸	140,068,740	140,068,740	0	0	0	100.00
常陸太田	137,076,294	137,076,294	0	0	0	100.00
行方	83,561,327	83,561,327	0	0	0	100.00
土浦	238,578,628	238,578,628	0	0	0	100.00
筑西	135,937,927	135,937,927	0	0	0	100.00
税務課	0	0	0	0	0	-
合計	735,222,916	735,222,916	0	0	0	100.00

14款 諸収入

1項 延滞金, 加算金及び過料

2目 加算金

(単位:円, %)

県税事務所		調定済額	収入済額	過誤納金	不納欠損額	収入未済額	徴収率
水戸	現	16,640,957	15,699,969	0	0	940,988	94.35
	繰	20,453,039	3,152,693	0	1,655,718	15,644,628	15.41
	計	37,093,996	18,852,662	0	1,655,718	16,585,616	50.82
常陸太田	現	4,219,278	4,124,445	0	0	94,833	97.75
	繰	2,035,227	1,547,048	0	111,079	377,100	76.01
	計	6,254,505	5,671,493	0	111,079	471,933	90.68
行方	現	15,954,598	12,220,800	24,500	0	3,758,298	76.60
	繰	5,405,317	1,393,156	0	3,324,728	687,433	25.77
	計	21,359,915	13,613,956	24,500	3,324,728	4,445,731	63.74
土浦	現	22,404,646	11,556,920	0	0	10,847,726	51.58
	繰	48,791,586	4,600,306	0	3,217,352	40,973,928	9.43
	計	71,196,232	16,157,226	0	3,217,352	51,821,654	22.69
筑西	現	9,279,613	7,384,304	0	0	1,895,309	79.58
	繰	39,502,571	1,025,760	0	9,190	38,467,621	2.60
	計	48,782,184	8,410,064	0	9,190	40,362,930	17.24
税務課	現	0	0	0	0	0	-
	繰	0	0	0	0	0	-
	計	0	0	0	0	0	-
合計	現	68,499,092	50,986,438	24,500	0	17,537,154	74.43
	繰	116,187,740	11,718,963	0	8,318,067	96,150,710	10.09
	計	184,686,832	62,705,401	24,500	8,318,067	113,687,864	33.95

(注) 調定済額には過誤納金を含まない。

14款 諸収入

1項 延滞金, 加算金及び過料

2目 加算金

11節 過少申告加算金

(単位:円, %)

県税事務所		調定済額	収入済額	過誤納金	不納欠損額	収入未済額	徴収率
水戸	現	724,835	724,835	0	0	0	100.00
	繰	0	0	0	0	0	-
	計	724,835	724,835	0	0	0	100.00
常陸太田	現	93,358	93,358	0	0	0	100.00
	繰	1,447,800	1,447,800	0	0	0	100.00
	計	1,541,158	1,541,158	0	0	0	100.00
行方	現	193,218	193,218	0	0	0	100.00
	繰	0	0	0	0	0	-
	計	193,218	193,218	0	0	0	100.00
土浦	現	1,580,572	1,357,072	0	0	223,500	85.86
	繰	271,722	0	0	0	271,722	0.00
	計	1,852,294	1,357,072	0	0	495,222	73.26
筑西	現	506,050	499,971	0	0	6,079	98.80
	繰	8,567	3,207	0	0	5,360	37.43
	計	514,617	503,178	0	0	11,439	97.78
税務課	現	0	0	0	0	0	-
	繰	0	0	0	0	0	-
	計	0	0	0	0	0	-
合計	現	3,098,033	2,868,454	0	0	229,579	92.59
	繰	1,728,089	1,451,007	0	0	277,082	83.97
	計	4,826,122	4,319,461	0	0	506,661	89.50

14款 諸収入

1項 延滞金, 加算金及び過料

2目 加算金

21節 不申告加算金

(単位:円, %)

県税事務所		調定済額	収入済額	過誤納金	不納欠損額	収入未済額	徴収率
水戸	現	355,435	330,890	0	0	24,545	93.09
	繰	261,931	56,143	0	43,276	162,512	21.43
	計	617,366	387,033	0	43,276	187,057	62.69
常陸太田	現	333,647	238,814	0	0	94,833	71.58
	繰	433,250	99,248	0	1,002	333,000	22.91
	計	766,897	338,062	0	1,002	427,833	44.08
行方	現	1,968,482	1,968,482	0	0	0	100.00
	繰	747,103	692,553	0	0	54,550	92.70
	計	2,715,585	2,661,035	0	0	54,550	97.99
土浦	現	609,807	278,341	0	0	331,466	45.64
	繰	1,710,905	142,096	0	92,851	1,475,958	8.31
	計	2,320,712	420,437	0	92,851	1,807,424	18.12
筑西	現	404,042	216,713	0	0	187,329	53.64
	繰	1,676,645	276,506	0	9,190	1,390,949	16.49
	計	2,080,687	493,219	0	9,190	1,578,278	23.70
税務課	現	0	0	0	0	0	-
	繰	0	0	0	0	0	-
	計	0	0	0	0	0	-
合計	現	3,671,413	3,033,240	0	0	638,173	82.62
	繰	4,829,834	1,266,546	0	146,319	3,416,969	26.22
	計	8,501,247	4,299,786	0	146,319	4,055,142	50.58

14款 諸収入

1項 延滞金, 加算金及び過料

2目 加算金

31節 重加算金

(単位:円, %)

県税事務所		調定済額	収入済額	過誤納金	不納欠損額	収入未済額	徴収率
水戸	現	15,560,687	14,644,244	0	0	916,443	94.11
	繰	20,191,108	3,096,550	0	1,612,442	15,482,116	15.34
	計	35,751,795	17,740,794	0	1,612,442	16,398,559	49.62
常陸太田	現	3,792,273	3,792,273	0	0	0	100.00
	繰	154,177	0	0	110,077	44,100	0.00
	計	3,946,450	3,792,273	0	110,077	44,100	96.09
行方	現	13,792,898	10,059,100	24,500	0	3,758,298	72.93
	繰	4,658,214	700,603	0	3,324,728	632,883	15.04
	計	18,451,112	10,759,703	24,500	3,324,728	4,391,181	58.31
土浦	現	20,214,267	9,921,507	0	0	10,292,760	49.08
	繰	46,808,959	4,458,210	0	3,124,501	39,226,248	9.52
	計	67,023,226	14,379,717	0	3,124,501	49,519,008	21.45
筑西	現	8,369,521	6,667,620	0	0	1,701,901	79.67
	繰	37,817,359	746,047	0	0	37,071,312	1.97
	計	46,186,880	7,413,667	0	0	38,773,213	16.05
税務課	現	0	0	0	0	0	-
	繰	0	0	0	0	0	-
	計	0	0	0	0	0	-
合計	現	61,729,646	45,084,744	24,500	0	16,669,402	73.04
	繰	109,629,817	9,001,410	0	8,171,748	92,456,659	8.21
	計	171,359,463	54,086,154	24,500	8,171,748	109,126,061	31.56

(注) 調定済額には過誤納金を含まない。

14款 諸収入

7項 利子割精算金収入

1目 利子割精算金収入

11節 利子割精算金

(単位:円, %)

県税事務所	調定済額	収入済額	過誤納金	不納欠損額	収入未済額	徴収率
水戸	0	0	0	0	0	-
常陸太田	0	0	0	0	0	-
行方	0	0	0	0	0	-
土浦	0	0	0	0	0	-
筑西	0	0	0	0	0	-
税務課	3,450,760	3,450,760	0	0	0	100.00
合計	3,450,760	3,450,760	0	0	0	100.00

14款 諸収入

8項 雑入

(単位:円, %)

県税事務所	調定済額	収入済額	過誤納金	不納欠損額	収入未済額	徴収率
水戸	1,520,648	1,520,648	0	0	0	100.00
常陸太田	188,145	188,145	0	0	0	100.00
行方	24,218,795	24,218,795	0	0	0	100.00
土浦	167,610	167,610	0	0	0	100.00
筑西	339,042	339,042	0	0	0	100.00
税務課	6,908,006	6,908,006	0	0	0	100.00
合計	33,342,246	33,342,246	0	0	0	100.00

14款 諸収入

8項 雑入

5目 雑入

27節 雑入

(単位:円, %)

県税事務所	調定済額	収入済額	過誤納金	不納欠損額	収入未済額	徴収率
水戸	940,771	940,771	0	0	0	100.00
常陸太田	41,445	41,445	0	0	0	100.00
行方	23,773,495	23,773,495	0	0	0	100.00
土浦	164,410	164,410	0	0	0	100.00
筑西	35,942	35,942	0	0	0	100.00
税務課	5,284,906	5,284,906	0	0	0	100.00
合計	30,240,969	30,240,969	0	0	0	100.00

14款 諸収入

8項 雑入

6目 滞納処分費

11節 滞納処分費

(単位:円, %)

県税事務所	調定済額	収入済額	過誤納金	不納欠損額	収入未済額	徴収率
水戸	579,877	579,877	0	0	0	100.00
常陸太田	146,700	146,700	0	0	0	100.00
行方	445,300	445,300	0	0	0	100.00
土浦	3,200	3,200	0	0	0	100.00
筑西	303,100	303,100	0	0	0	100.00
税務課	1,623,100	1,623,100	0	0	0	100.00
合計	3,101,277	3,101,277	0	0	0	100.00

第3 滞 納 状 況

1 滞納処分の停止状況(平成27年5月31日現在)

(1)税目別

(単位:件,円)

税目	地方税法第15条の7第1項 第1号該当(無財産)		同 左 第2号該当(生活窮迫)		同 左 第3号該当(所在不明)		合 計	
	件数	税額	件数	税額	件数	税額	件数	税額
法人県民税	312	10,221,747	-	-	2	29,300	314	10,251,047
個人事業税	333	44,655,156	48	6,246,406	4	53,193	385	50,954,755
法人事業税	82	19,868,501	-	-	1	22,100	83	19,890,601
不動産取得税	277	53,331,616	26	1,738,757	8	1,561,849	311	56,632,222
ゴルフ場利用税	1	332,727	-	-	-	-	1	332,727
軽油引取税	-	-	-	-	-	-	-	-
自動車税	17,724	665,304,904	1,239	44,108,168	676	27,950,907	19,639	737,363,979
鉾区税	19	1,011,000	-	-	-	-	19	1,011,000
軽油引取税(旧法)	6	1,433,405	-	-	-	-	6	1,433,405
合 計	18,754	796,159,056	1,313	52,093,331	691	29,617,349	20,758	877,869,736

(2)県税事務所別

(単位:件,円)

県税事務所	地方税法第15条の7第1項 第1号該当(無財産)		同 左 第2号該当(生活窮迫)		同 左 第3号該当(所在不明)		合 計	
	件数	税額	件数	税額	件数	税額	件数	税額
水戸	3,108	132,787,812	303	12,436,818	261	10,960,539	3,672	156,185,169
常陸太田	2,729	125,243,027	270	9,777,056	72	2,889,817	3,071	137,909,900
行方	2,028	87,559,922	67	2,653,321	57	2,344,198	2,152	92,557,441
土浦	6,960	301,873,682	429	18,193,686	168	7,566,316	7,557	327,633,684
筑西	3,929	148,694,613	244	9,032,450	133	5,856,479	4,306	163,583,542
合 計	18,754	796,159,056	1,313	52,093,331	691	29,617,349	20,758	877,869,736

(3) 処分年度別(県税事務所別)

(単位:件, 円)

県税事務所	処分年度	地方税法第15条の7第1項 第1号該当(無財産)		同 左 第2号該当(生活窮迫)		同 左 第3号該当(所在不明)		合 計	
		件数	税 額	件数	税 額	件数	税 額	件数	税 額
水 戸	24年度以前	1,187	49,971,408	147	6,665,547	70	2,749,053	1,404	59,386,008
	25年度	1,195	48,408,680	93	3,343,816	92	4,437,641	1,380	56,190,137
	26年度	726	34,407,724	63	2,427,455	99	3,773,845	888	40,609,024
	計	3,108	132,787,812	303	12,436,818	261	10,960,539	3,672	156,185,169
常陸太田	24年度以前	634	27,880,911	32	1,189,231	1	49,500	667	29,119,642
	25年度	962	36,241,097	129	4,965,161	36	1,394,489	1,127	42,600,747
	26年度	1,133	61,121,019	109	3,622,664	35	1,445,828	1,277	66,189,511
	計	2,729	125,243,027	270	9,777,056	72	2,889,817	3,071	137,909,900
行 方	24年度以前	646	31,602,920	33	1,396,018	11	458,613	690	33,457,551
	25年度	675	25,611,422	15	504,981	4	144,600	694	26,261,003
	26年度	707	30,345,580	19	752,322	42	1,740,985	768	32,838,887
	計	2,028	87,559,922	67	2,653,321	57	2,344,198	2,152	92,557,441
土 浦	24年度以前	2,037	84,016,676	145	6,082,872	90	4,139,344	2,272	94,238,892
	25年度	2,827	119,392,755	81	3,182,076	6	539,300	2,914	123,114,131
	26年度	2,096	98,464,251	203	8,928,738	72	2,887,672	2,371	110,280,661
	計	6,960	301,873,682	429	18,193,686	168	7,566,316	7,557	327,633,684
筑 西	24年度以前	898	32,257,060	96	4,128,243	85	3,841,479	1,079	40,226,782
	25年度	1,139	42,768,408	65	2,039,365	28	1,256,300	1,232	46,064,073
	26年度	1,892	73,669,145	83	2,864,842	20	758,700	1,995	77,292,687
	計	3,929	148,694,613	244	9,032,450	133	5,856,479	4,306	163,583,542
合 計	24年度以前	5,402	225,728,975	453	19,461,911	257	11,237,989	6,112	256,428,875
	25年度	6,798	272,422,362	383	14,035,399	166	7,772,330	7,347	294,230,091
	26年度	6,554	298,007,719	477	18,596,021	268	10,607,030	7,299	327,210,770
	計	18,754	796,159,056	1,313	52,093,331	691	29,617,349	20,758	877,869,736

2 滞納処分状況(平成27年5月31日現在)

県 税 事務所	課税 年度	差押額 ①				差押収入額 ②							
		本年度		過年度		換価処分執行前				換価処分執行後			
		件数	税額	件数	税額	本年度		過年度		本年度		過年度	
						件数	税額	件数	税額	件数	税額	件数	税額
水 戸	23以前	427	19,141,487	348	25,364,064	99	4,072,489	67	7,068,224	-	-	2	1,336,900
	24	182	7,870,031	91	3,799,849	54	2,753,229	29	1,718,763	-	-	-	-
	25	381	19,420,692	85	15,581,369	146	7,793,964	18	1,135,244	-	-	-	-
	26	762	45,871,075	-	-	387	23,748,333	-	-	-	-	-	-
	計	1,752	92,303,285	524	44,745,282	686	38,368,015	114	9,922,231	-	-	2	1,336,900
常陸大田	23以前	480	19,391,428	851	88,155,417	58	2,866,354	151	18,423,473	138	5,705,757	73	4,976,374
	24	199	13,810,691	127	4,798,836	27	2,109,632	31	1,755,353	37	6,809,526	12	783,816
	25	324	16,432,761	123	9,046,971	60	4,177,445	62	5,902,808	39	3,666,344	5	1,550,609
	26	550	33,615,128	-	-	207	9,804,216	-	-	88	5,806,567	-	-
	計	1,553	83,250,008	1,101	102,001,224	352	18,957,647	244	26,081,634	302	21,988,194	90	7,310,799
行 方	23以前	139	6,165,108	426	16,488,944	12	874,746	87	4,152,164	30	1,308,917	38	2,631,872
	24	90	4,056,557	136	11,694,230	15	861,746	14	1,180,970	18	746,935	7	744,302
	25	185	8,117,139	87	9,388,183	30	2,227,831	42	4,493,011	17	1,964,000	3	413,711
	26	810	41,093,841	-	-	294	27,250,379	-	-	62	5,641,542	-	-
	計	1,224	59,432,645	649	37,571,357	351	31,214,702	143	9,826,145	127	9,661,394	48	3,789,885
土 浦	23以前	537	36,863,750	2,014	119,751,720	120	18,916,980	382	25,284,014	-	-	2	83,800
	24	340	16,031,212	454	33,088,172	62	6,513,908	110	20,482,069	-	-	1	17,500
	25	764	42,427,344	542	30,531,647	143	23,576,955	247	19,431,089	-	-	-	-
	26	1,764	132,999,219	-	-	657	60,146,945	-	-	-	-	-	-
	計	3,405	228,321,525	3,010	183,371,539	982	109,154,788	739	65,197,172	-	-	3	101,300
筑 西	23以前	592	20,429,902	739	75,903,006	73	2,547,448	175	7,782,415	229	8,817,015	53	5,348,207
	24	264	10,439,321	134	17,786,283	32	1,128,420	38	8,779,781	93	3,966,364	16	1,134,433
	25	533	21,507,921	117	5,527,373	97	4,508,985	42	3,090,295	172	6,893,814	11	996,498
	26	1,136	46,610,600	-	-	395	15,074,552	-	-	203	17,360,392	-	-
	計	2,525	98,987,744	990	99,216,662	597	23,259,405	255	19,652,491	697	37,037,585	80	7,479,138
合 計	23以前	2,175	101,991,675	4,378	325,663,151	362	29,278,017	862	62,710,290	397	15,831,689	168	14,377,153
	24	1,075	52,207,812	942	71,167,370	190	13,366,935	222	33,916,936	148	11,522,825	36	2,680,051
	25	2,187	107,905,857	954	70,075,543	476	42,285,180	411	34,052,447	228	12,524,158	19	2,960,818
	26	5,022	300,189,863	-	-	1,940	136,024,425	-	-	353	28,808,501	-	-
	計	10,459	562,295,207	6,274	466,906,064	2,968	220,954,557	1,495	130,679,673	1,126	68,687,173	223	20,018,022

(注) 個人県民税を含まない。

(単 位 : 件 , 円)

差押解除額 ③				不足額 ④				現在差押額 ①-②-③-④					
本年度		過年度		本年度		過年度		本年度		過年度		計	
件数	税額	件数	税額	件数	税額	件数	税額	件数	税額	件数	税額	件数	税額
230	10,680,863	175	10,539,634	26	1,812,387	5	428,619	72	2,575,748	99	5,990,687	171	8,566,435
53	1,543,732	30	616,415	11	657,108	1	39,452	64	2,915,962	31	1,425,219	95	4,341,181
122	5,116,393	32	12,287,922	30	2,382,558	6	525,365	83	4,127,777	29	1,632,838	112	5,760,615
172	4,559,215	-	-	64	5,491,429	-	-	139	12,072,098	-	-	139	12,072,098
577	21,900,203	237	23,443,971	131	10,343,482	12	993,436	358	21,691,585	159	9,048,744	517	30,740,329
137	3,846,566	353	18,893,855	44	2,391,844	25	851,649	103	4,580,907	249	45,010,066	352	49,590,973
52	864,946	59	1,510,317	21	1,383,734	1	80,303	62	2,642,853	24	669,047	86	3,311,900
96	1,867,104	32	1,030,000	37	1,722,700	2	62,061	92	4,999,168	22	501,493	114	5,500,661
103	3,792,086	-	-	38	1,810,538	-	-	114	12,401,721	-	-	114	12,401,721
388	10,370,702	444	21,434,172	140	7,308,816	28	994,013	371	24,624,649	295	46,180,606	666	70,805,255
39	1,464,879	189	4,609,250	13	1,267,071	6	318,973	45	1,249,495	106	4,776,685	151	6,026,180
31	1,451,548	63	1,945,222	2	202,910	15	6,512,971	24	793,418	37	1,310,765	61	2,104,183
65	2,021,824	22	467,000	6	310,290	4	86,800	67	1,593,194	16	3,927,661	83	5,520,855
344	3,603,727	-	-	10	585,769	-	-	100	4,012,424	-	-	100	4,012,424
479	8,541,978	274	7,021,472	31	2,366,040	25	6,918,744	236	7,648,531	159	10,015,111	395	17,663,642
321	14,507,516	777	41,455,660	34	1,213,429	9	455,153	62	2,225,825	844	52,473,093	906	54,698,918
184	5,568,287	185	6,119,464	45	2,200,160	1	51,200	49	1,748,857	157	6,417,939	206	8,166,796
472	11,181,232	136	2,711,424	47	2,460,829	2	2,738,801	102	5,208,328	157	5,650,333	259	10,858,661
653	11,199,708	-	-	37	1,846,334	-	-	417	59,806,232	-	-	417	59,806,232
1,630	42,456,743	1,098	50,286,548	163	7,720,752	12	3,245,154	630	68,989,242	1,158	64,541,365	1,788	133,530,607
157	3,100,616	293	9,925,748	43	2,605,498	23	758,658	90	3,359,325	195	52,087,978	285	55,447,303
66	1,633,329	47	1,244,907	22	1,667,083	3	288,498	51	2,044,125	30	6,338,664	81	8,382,789
119	2,432,831	30	632,151	42	2,881,911	5	172,734	103	4,790,380	29	635,695	132	5,426,075
320	4,474,577	-	-	66	2,992,393	-	-	152	6,708,686	-	-	152	6,708,686
662	11,641,353	370	11,802,806	173	10,146,885	31	1,219,890	396	16,902,516	254	59,062,337	650	75,964,853
884	33,600,440	1,787	85,424,147	160	9,290,229	68	2,813,052	372	13,991,300	1,493	160,338,509	1,865	174,329,809
386	11,061,842	384	11,436,325	101	6,110,995	21	6,972,424	250	10,145,215	279	16,161,634	529	26,306,849
874	22,619,384	252	17,128,497	162	9,758,288	19	3,585,761	447	20,718,847	253	12,348,020	700	33,066,867
1,592	27,629,313	-	-	215	12,726,463	-	-	922	95,001,161	-	-	922	95,001,161
3,736	94,910,979	2,423	113,988,969	638	37,885,975	108	13,371,237	1,991	139,856,523	2,025	188,848,163	4,016	328,704,686

3 財産差押の状況

(1) 年度別差押財産別内訳

財産の種類	平成 22 年 度		平成 23 年 度	
	件 数	税 額	件 数	税 額
動 産	36 27	9,516,985	19 93	19,246,961
有 価 証 券	3 3	5,043,900	- -	-
電 話 加 入 権	- -	-	- -	-
債 権	4,512 8,493	547,999,711	3,817 8,474	434,339,369
不 動 産	721 552	106,084,532	293 424	71,821,762
自動車及び建設機械	2,244 4,994	362,112,596	2,143 4,825	199,904,564
そ の 他	89 88	3,905,896	102 184	6,535,259
計	7,605 14,157	1,034,663,620	6,374 14,000	731,847,915

- (注) 1 本表は、当該年度中に差押した税額、調定件数及び財産の実数を表示している。
2 件数については、上段が差押財産数、下段が調定件数である。

(2) 税目別・課税年度別内訳

税 目	平成 23 年 度 以 前		平成 24 年 度	
	件 数	税 額	件 数	税 額
法 人 県 民 税	48	9,706,419	18	342,885
個 人 事 業 税	77	5,828,727	18	1,515,831
法 人 事 業 税	22	40,061,162	6	373,706
不 動 産 取 得 税	86	51,471,593	15	1,428,845
ゴ ル フ 場 利 用 税	15	7,320,449	2	554,874
軽 油 引 取 税	-	-	30	5,087,754
自 動 車 税	1,614	57,960,751	437	16,546,302
軽油引取税(旧法)	3	1,980,708	3	456,652
計	1,865	174,329,809	529	26,306,849

- (注) 1 本表は、平成27年5月31日現在の差押に係る税額及び件数を表示している。
2 件数は、延べ件数である。

(単位：件，円)

平成 24 年 度		平成 25 年 度		平成 26 年 度	
件 数	税 額	件 数	税 額	件 数	税 額
13		4		11	-
110	11,617,146	58	1,666,000	84	3,102,396
-		-		-	-
-	-	-	-	-	-
-		-		-	-
-	-	-	-	-	-
4,428		4,825		4,833	-
7,866	415,023,833	7,348	361,433,370	7,067	369,498,095
289		274		225	-
334	71,083,547	256	32,066,512	174	47,975,283
2,614		2,056		2,038	-
4,539	185,276,778	3,560	148,820,320	2,999	137,044,140
172		135		119	-
87	3,189,863	231	7,999,598	135	4,675,293
7,516		7,294		7,226	
12,936	686,191,167	11,453	551,985,800	10,459	562,295,207

(単位：件，円)

平成 25 年 度		平成 26 年 度		計	
件 数	税 額	件 数	税 額	件 数	税 額
34	714,058	29	9,412,794	129	20,176,156
46	6,869,420	35	8,860,394	176	23,074,372
10	1,177,897	23	30,497,428	61	72,110,193
18	2,611,044	21	13,938,513	140	69,449,995
-	-	-	-	17	7,875,323
-	-	-	-	30	5,087,754
592	21,694,448	814	32,292,032	3,457	128,493,533
-	-	-	-	6	2,437,360
700	33,066,867	922	95,001,161	4,016	328,704,686

4 滞納額の処理状況(平成27年5月31日現在)

(1) 税目別(個人県民税を除く)

税目	滞 納 額		財 産 差 押 額		換 価 猶 予 額		滞 納 処 分 の 停 止 額	
	件 数	税 額	件 数	税 額	件 数	税 額	件 数	税 額
法人県民税	- 826	- 36,463,905	- 29	- 9,412,794	- -	- -	- 5	- 231,000
個人事業税	- 513	- 41,565,507	- 35	- 8,860,394	- -	- -	- 5	- 1,364,500
法人事業税	- 270	- 71,854,932	- 23	- 30,497,428	- -	- -	- 1	- 465,000
不動産取得税	- 538	- 113,569,715	- 21	- 13,938,513	- -	- -	- -	- -
ゴルフ場利用税	- 16	- 10,261,875	- -	- -	- -	- -	- -	- -
軽油引取税	2 39	11,528,172 213,372,859	- -	- -	- -	- -	- -	- -
自動車税	174 9,223	2,628,900 366,676,441	- 814	- 32,292,032	- -	- -	- 687	- 25,819,300
鉾 区 税	- 3	- 129,600	- -	- -	- -	- -	- 3	- 129,600
軽油引取税 (旧法)	- -	- -	- -	- -	- -	- -	- -	- -
計	176 11,428	14,157,072 853,894,834	- 922	- 95,001,161	- -	- -	- 701	- 28,009,400
滞納繰越分	15 32,338	8,325,147 1,486,586,531	- 3,094	- 233,703,525	- -	- -	- 20,057	- 849,860,336
合 計	191 43,766	22,482,219 2,340,481,365	- 4,016	- 328,704,686	- -	- -	- 20,758	- 877,869,736

(2) 県税事務所別(個人県民税を除く)

県 税 事 務 所	滞 納 額 A		A の 内 訳					
			財 産 差 押 額		換 価 猶 予 額		滞 納 処 分 の 停 止 額	
	件 数	税 額	件 数	税 額	件 数	税 額	件 数	税 額
水 戸	- 7,275	- 433,656,015	- 517	- 30,740,329	- -	- -	- 3,672	- 156,185,169
常 陸 太 田	- 7,484	- 493,365,688	- 666	- 70,805,255	- -	- -	- 3,071	- 137,909,900
行 方	- 3,927	- 166,001,114	- 395	- 17,663,642	- -	- -	- 2,152	- 92,557,441
土 浦	15 15,907	8,325,147 798,960,491	- 1,788	- 133,530,607	- -	- -	- 7,557	- 327,633,684
筑 西	176 9,173	14,157,072 448,498,057	- 650	- 75,964,853	- -	- -	- 4,306	- 163,583,542
合 計	191 43,766	22,482,219 2,340,481,365	- 4,016	- 328,704,686	- -	- -	- 20,758	- 877,869,736

(注) 滞納額及び交付要求額の欄の上段の数字は、参加差押分を内書きで示している。

(単位：件，円)

徴収猶予額		徴収嘱託額		交付要求額		分納誓約額		その他の収入未済額	
件数	税額	件数	税額	件数	税額	件数	税額	件数	税額
-	-	-	-	-	-	-	-	-	-
-	-	-	-	20	1,920,547	7	664,200	765	24,235,364
-	-	-	-	-	-	-	-	-	-
-	-	-	-	10	1,392,000	4	178,900	459	29,769,713
-	-	-	-	-	-	-	-	-	-
-	-	-	-	6	5,090,635	4	1,459,195	236	34,342,674
-	-	-	-	-	-	-	-	-	-
1	98,700	-	-	12	533,800	3	11,115,700	501	87,883,002
-	-	-	-	-	-	-	-	-	-
-	-	-	-	-	-	-	-	16	10,261,875
-	-	-	-	-	-	-	-	2	11,528,172
-	-	-	-	-	-	15	1,147,820	24	212,225,039
-	-	-	-	-	-	-	-	174	2,628,900
-	-	-	-	59	1,954,978	102	3,885,621	7,561	302,724,510
-	-	-	-	-	-	-	-	-	-
-	-	-	-	-	-	-	-	-	-
-	-	-	-	-	-	-	-	-	-
-	-	-	-	-	-	-	-	176	14,157,072
1	98,700	-	-	107	10,891,960	135	18,451,436	9,562	701,442,177
-	-	-	-	15	8,325,147	-	-	-	-
3	228,600	-	-	224	21,325,140	349	27,978,929	8,611	353,490,001
-	-	-	-	15	8,325,147	-	-	176	14,157,072
4	327,300	-	-	331	32,217,100	484	46,430,365	18,173	1,054,932,178

(単位：件，円)

A の 内 訳									
徴収猶予額		徴収嘱託額		交付要求額		分納誓約額		その他の収入未済額	
件数	税額	件数	税額	件数	税額	件数	税額	件数	税額
-	-	-	-	-	-	-	-	-	-
3	228,600	-	-	82	3,721,598	71	20,351,862	2,930	222,428,457
-	-	-	-	-	-	-	-	-	-
-	-	-	-	67	6,099,604	87	3,278,187	3,593	275,272,742
-	-	-	-	-	-	-	-	-	-
-	-	-	-	30	1,308,870	18	1,321,200	1,332	53,149,961
-	-	-	-	15	8,325,147	-	-	-	-
1	98,700	-	-	84	17,299,812	38	1,153,562	6,439	319,244,126
-	-	-	-	-	-	-	-	176	14,157,072
-	-	-	-	68	3,787,216	270	20,325,554	3,879	184,836,892
-	-	-	-	15	8,325,147	-	-	176	14,157,072
4	327,300	-	-	331	32,217,100	484	46,430,365	18,173	1,054,932,178

5 県税事務所別(年度別・税目別)収入未済額の状況(平成27年5月31日現在)

税 目		区 分	水 戸					22 年 度
			22 年 度	23 年 度	24 年 度	25 年 度	26 年 度	
個 人 県 民 税 (均等割及び所得割)	未 済 額		1,902,294	1,771,620	1,625,115	1,495,199	1,311,465	1,619,191
	構成割合		62.41	68.61	73.30	72.85	75.15	63.90
法 人 県 民 税	未 済 額		26,147	22,830	17,830	15,143	11,987	19,655
	構成割合		0.86	0.88	0.80	0.74	0.69	0.78
個 人 事 業 税	未 済 額		50,598	50,079	41,893	56,555	63,572	54,743
	構成割合		1.66	1.94	1.89	2.76	3.64	2.16
法 人 事 業 税	未 済 額		91,014	86,201	46,829	40,213	34,579	60,687
	構成割合		2.99	3.34	2.11	1.96	1.98	2.40
不 動 産 取 得 税	未 済 額		105,920	76,323	71,485	47,420	22,091	276,962
	構成割合		3.47	2.96	3.22	2.31	1.27	10.93
県 た ば こ 税	未 済 額		158	-	-	-	-	141
	構成割合		0.01	-	-	-	-	0.01
ゴ ル フ 場 利 用 税	未 済 額		9,166	5,481	-	2,298	-	29,779
	構成割合		0.30	0.21	-	0.11	-	1.18
自 動 車 取 得 税	未 済 額		140	117	11	-	-	-
	構成割合		0.00	0.00	0.00	-	-	-
軽 油 引 取 税	未 済 額		302,813	71,869	31,138	87,239	57,869	2,454
	構成割合		9.93	2.78	1.40	4.25	3.32	0.10
自 動 車 税	未 済 額		559,229	497,724	382,883	308,326	243,559	457,330
	構成割合		18.35	19.27	17.27	15.02	13.96	18.05
鉦 区 税	未 済 額		-	-	-	-	-	532
	構成割合		-	-	-	-	-	0.02
旧 法	軽 油 引 取 税	未 済 額	767	-	-	-	-	12,320
		構成割合	0.03	-	-	-	-	0.49
計		未 済 額	3,048,246	2,582,244	2,217,184	2,052,393	1,745,121	2,533,794
		構成割合	100.00	100.00	100.00	100.00	100.00	100.00
収入未済額(対前年度比較)			115.52	84.71	85.86	92.57	85.03	99.86
調定額伸長率(対前年度比較)			93.40	99.11	103.65	108.87	101.76	96.20

- (注) 1 本表は過誤納金を含む。
2 県たばこ税(税務課分)及び核燃料等取扱税は含まない。
3 表示単位未満四捨五入の関係で、積上げと計とが一致しない箇所がある。

(単位：千円，%)

常 陸 太 田				行 方				
23 年 度	24 年 度	25 年 度	26 年 度	22 年 度	23 年 度	24 年 度	25 年 度	26 年 度
1,535,216	1,345,782	1,239,681	1,063,443	1,011,276	1,012,302	953,669	895,080	754,097
64.83	67.40	68.27	68.31	69.04	72.44	74.80	79.91	81.96
17,630	9,683	8,180	7,219	9,752	7,132	8,700	4,974	3,929
0.74	0.48	0.45	0.46	0.67	0.51	0.68	0.44	0.43
47,819	35,120	29,472	30,451	30,652	18,071	16,576	14,046	10,767
2.02	1.76	1.62	1.96	2.09	1.29	1.30	1.25	1.17
56,762	10,588	10,456	2,689	16,109	17,713	17,049	10,129	9,332
2.40	0.53	0.58	0.17	1.10	1.27	1.34	0.90	1.01
261,545	208,377	88,008	59,997	35,321	29,597	20,459	13,620	5,562
11.04	10.44	4.85	3.85	2.41	2.12	1.60	1.22	0.60
-	-	-	-	128	-	-	-	-
-	-	-	-	0.01	-	-	-	-
36,225	31,282	17,389	12,510	2,018	752	257	-	6,292
1.53	1.57	0.96	0.80	0.14	0.05	0.02	-	0.68
-	-	-	-	-	-	-	-	-
-	-	-	-	-	-	-	-	-
-	-	116,391	134,834	899	299	-	-	-
-	-	6.41	8.66	0.06	0.02	-	-	-
411,697	353,780	304,129	244,655	349,329	302,932	257,709	182,315	130,119
17.38	17.72	16.75	15.72	23.85	21.68	20.21	16.28	14.14
1,062	1,870	1,954	1,011	-	-	-	-	-
0.04	0.09	0.11	0.06	-	-	-	-	-
265	141	76	-	9,244	8,644	537	-	-
0.01	0.01	0.00	-	0.63	0.62	0.04	-	-
2,368,221	1,996,623	1,815,736	1,556,809	1,464,728	1,397,441	1,274,955	1,120,164	920,098
100.00	100.00	100.00	100.00	100.00	100.00	100.00	100.00	100.00
93.47	84.31	90.94	85.74	101.69	95.41	91.23	87.86	82.14
95.19	107.58	97.02	100.18	81.32	99.41	103.58	98.81	104.82

税 目		区 分	土 浦					22 年度
			22 年度	23 年度	24 年度	25 年度	26 年度	
個人県民税 (均等割及び所得割)	未済額		3,773,122	3,664,083	3,531,281	3,263,904	2,734,529	2,041,125
	構成割合		70.25	73.21	75.91	77.69	77.39	68.87
法人県民税	未済額		46,903	35,737	28,599	25,306	32,302	30,036
	構成割合		0.87	0.71	0.61	0.60	0.91	1.01
個人事業税	未済額		73,025	57,885	50,454	32,095	28,511	30,671
	構成割合		1.36	1.16	1.08	0.76	0.81	1.03
法人事業税	未済額		150,099	113,144	75,180	50,735	75,194	119,679
	構成割合		2.79	2.26	1.62	1.21	2.13	4.04
不動産取得税	未済額		257,206	209,428	161,404	160,248	131,848	130,208
	構成割合		4.79	4.18	3.47	3.81	3.73	4.39
県たばこ税	未済額		26	-	-	-	-	58
	構成割合		0.00	-	-	-	-	0.00
ゴルフ場利用税	未済額		13,006	46,556	36,456	5,054	-	6,475
	構成割合		0.24	0.93	0.78	0.12	-	0.22
自動車取得税	未済額		-	-	-	-	-	-
	構成割合		-	-	-	-	-	-
軽油引取税	未済額		-	12,988	8,843	31,710	12,378	20
	構成割合		-	0.26	0.19	0.75	0.35	0.00
自動車税	未済額		938,401	860,701	756,247	628,305	515,490	570,665
	構成割合		17.47	17.20	16.26	14.96	14.59	19.26
鉦 区 税	未済額		-	-	-	-	-	-
	構成割合		-	-	-	-	-	-
旧法 軽油引取税	未済額		118,978	4,078	3,718	3,598	3,238	34,739
	構成割合		2.22	0.08	0.08	0.09	0.09	1.17
計	未済額		5,370,766	5,004,599	4,652,181	4,200,956	3,533,490	2,963,676
	構成割合		100.00	100.00	100.00	100.00	100.00	100.00
収入未済額（対前年度比較）			103.20	93.18	92.96	90.30	84.11	89.73
調定額伸長率（対前年度比較）			95.42	98.87	102.41	99.92	99.55	95.84

- (注) 1 本表は過誤納金を含む。
2 県たばこ税（税務課分）及び核燃料等取扱税は含まない。
3 表示単位未満四捨五入の関係で、積み上げと計とが一致しない箇所がある。

(単位：千円，%)

筑 西				合 計				
23 年度	24 年度	25 年度	26 年度	22 年度	23 年度	24 年度	25 年度	26 年度
1,898,965	1,690,515	1,503,213	1,270,199	10,347,008	9,882,187	9,146,361	8,397,077	7,133,734
71.32	72.86	73.93	73.90	67.27	70.51	73.40	74.82	75.30
28,823	16,475	15,415	15,052	132,493	112,152	81,287	69,018	70,489
1.08	0.71	0.76	0.88	0.86	0.80	0.65	0.61	0.74
23,710	20,822	16,026	13,914	239,689	197,564	164,865	148,194	147,215
0.89	0.90	0.79	0.81	1.56	1.41	1.32	1.32	1.55
126,502	51,247	40,280	40,003	437,588	400,323	200,893	151,813	161,798
4.75	2.21	1.98	2.33	2.84	2.86	1.61	1.35	1.71
54,236	66,258	42,905	39,637	805,617	631,130	527,982	352,201	259,134
2.04	2.86	2.11	2.31	5.24	4.50	4.24	3.14	2.74
-	-	-	-	511	-	-	-	-
-	-	-	-	0.00	-	-	-	-
10,863	9,766	1,144	947	60,444	99,876	77,761	25,885	19,749
0.41	0.42	0.06	0.06	0.39	0.71	0.62	0.23	0.21
-	-	-	-	140	117	11	-	-
-	-	-	-	0.00	0.00	0.00	-	-
20	25,635	39,353	41,489	306,186	85,175	65,616	274,693	246,570
0.00	1.10	1.94	2.41	1.99	0.61	0.53	2.45	2.60
496,300	422,573	365,478	292,551	2,874,954	2,569,353	2,173,191	1,788,553	1,426,373
18.64	18.21	17.97	17.02	18.69	18.33	17.44	15.94	15.06
-	-	-	-	532	1,062	1,870	1,954	1,011
-	-	-	-	0.00	0.01	0.02	0.02	0.01
23,280	16,795	9,478	4,906	176,048	36,267	21,190	13,152	8,143
0.87	0.72	0.47	0.29	1.14	0.26	0.17	0.12	0.09
2,662,699	2,320,085	2,033,292	1,718,697	15,381,210	14,015,204	12,461,028	11,222,540	9,474,215
100.00	100.00	100.00	100.00	100.00	100.00	100.00	100.00	100.00
89.84	87.13	87.64	84.53	101.70	91.12	88.91	90.06	84.42
102.69	100.73	98.35	102.08	93.75	98.91	103.45	101.41	101.10

6 県税事務所別(年度別・税目別)収入未済件数の状況(平成27年5月31日現在)

税 目		区 分	水 戸					22 年 度
			22 年 度	23 年 度	24 年 度	25 年 度	26 年 度	
個 人 県 民 税 (均等割及び所得割)	件 数		149,105	144,394	130,889	112,877	99,160	149,927
	構成割合		89.64	90.54	91.94	92.32	93.16	91.10
法 人 県 民 税	件 数		719	598	377	350	363	532
	構成割合		0.43	0.37	0.26	0.29	0.34	0.32
個 人 事 業 税	件 数		578	475	349	340	382	738
	構成割合		0.35	0.30	0.25	0.28	0.36	0.45
法 人 事 業 税	件 数		188	156	125	110	127	93
	構成割合		0.11	0.10	0.09	0.09	0.12	0.06
不 動 産 取 得 税	件 数		416	334	248	259	197	469
	構成割合		0.25	0.21	0.17	0.21	0.19	0.28
県 た ば こ 税	件 数		7	-	-	-	-	5
	構成割合		0.00	-	-	-	-	0.00
ゴ ル フ 場 利 用 税	件 数		5	8	-	2	-	54
	構成割合		0.00	0.01	-	0.00	-	0.03
自 動 車 取 得 税	件 数		2	1	1	-	-	-
	構成割合		0.00	0.00	0.00	-	-	-
軽 油 引 取 税	件 数		5	3	2	4	4	18
	構成割合		0.00	0.00	0.00	0.00	0.00	0.01
自 動 車 税	件 数		15,314	13,502	10,380	8,319	6,202	12,716
	構成割合		9.21	8.47	7.29	6.80	5.83	7.73
鉦 区 税	件 数		-	-	-	-	-	3
	構成割合		-	-	-	-	-	0.00
旧 法 軽 油 引 取 税	件 数		2	2	-	-	-	19
	構成割合		0.00	0.00	-	-	-	0.01
計		件 数	166,341	159,473	142,371	122,261	106,435	164,574
		構成割合	100.00	100.00	100.00	100.00	100.00	100.00

- (注) 1 県たばこ税(税務課分)及び核燃料等取扱税は含まない。
2 表示単位未満四捨五入の関係で、積上げと計とが一致しない箇所がある。

(単位：件、%)

常 陸 太 田				行 方				
23 年 度	24 年 度	25 年 度	26 年 度	22 年 度	23 年 度	24 年 度	25 年 度	26 年 度
152,897	120,591	122,656	106,957	96,125	89,712	88,322	76,217	72,293
92.19	91.75	93.01	93.46	90.00	90.85	92.03	93.39	94.85
386	290	246	233	278	223	232	134	121
0.23	0.22	0.19	0.20	0.26	0.23	0.24	0.16	0.16
576	360	237	270	229	155	122	100	93
0.35	0.27	0.18	0.24	0.21	0.16	0.13	0.12	0.12
73	49	50	32	68	63	52	40	39
0.04	0.04	0.04	0.03	0.06	0.06	0.05	0.05	0.05
378	252	202	199	411	274	204	112	96
0.23	0.19	0.15	0.17	0.38	0.28	0.21	0.14	0.13
-	-	-	-	4	-	-	-	-
-	-	-	-	0.00	-	-	-	-
59	50	29	30	3	2	1	-	4
0.04	0.04	0.02	0.03	0.00	0.00	0.00	-	0.01
-	-	-	-	-	-	-	-	-
-	-	-	-	-	-	-	-	-
-	-	1	4	5	5	-	-	-
-	-	0.00	0.00	0.00	0.01	-	-	-
11,452	9,803	8,410	6,697	9,669	8,291	7,037	5,011	3,574
6.91	7.46	6.38	5.85	9.05	8.40	7.33	6.14	4.69
22	40	37	19	-	-	-	-	-
0.01	0.03	0.03	0.02	-	-	-	-	-
1	-	-	-	17	17	2	-	-
0.00	-	-	-	0.02	0.02	0.00	-	-
165,844	131,435	131,868	114,441	106,809	98,742	95,972	81,614	76,220
100.00	100.00	100.00	100.00	100.00	100.00	100.00	100.00	100.00

税 目		区 分	土 浦					22 年 度
			22 年 度	23 年 度	24 年 度	25 年 度	26 年 度	
個 人 県 民 税 (均等割及び所得割)	件 数		366,900	334,249	316,709	266,759	261,170	185,142
	構成割合		92.66	91.70	93.23	93.30	94.26	91.22
法 人 県 民 税	件 数		1,187	2,733	842	690	703	614
	構成割合		0.30	0.75	0.25	0.24	0.25	0.30
個 人 事 業 税	件 数		848	1,548	540	450	420	376
	構成割合		0.21	0.42	0.16	0.16	0.15	0.19
法 人 事 業 税	件 数		277	257	233	168	188	160
	構成割合		0.07	0.07	0.07	0.06	0.07	0.08
不 動 産 取 得 税	件 数		1,146	2,456	792	634	511	467
	構成割合		0.29	0.67	0.23	0.22	0.18	0.23
県 た ば こ 税	件 数		18	-	-	-	-	1
	構成割合		0.00	-	-	-	-	0.00
ゴ ル フ 場 利 用 税	件 数		9	46	23	9	-	17
	構成割合		0.00	0.01	0.01	0.00	-	0.01
自 動 車 取 得 税	件 数		-	-	-	-	-	-
	構成割合		-	-	-	-	-	-
軽 油 引 取 税	件 数		-	9	32	31	26	1
	構成割合		-	0.00	0.01	0.01	0.01	0.00
自 動 車 税	件 数		25,550	23,186	20,522	17,155	14,048	16,135
	構成割合		6.45	6.36	6.04	6.00	5.07	7.95
鉦 区 税	件 数		-	-	-	-	-	-
	構成割合		-	-	-	-	-	-
旧 法 軽 油 引 取 税	件 数		17	12	11	11	11	38
	構成割合		0.00	0.00	0.00	0.00	0.00	0.02
計		件 数	395,952	364,496	339,704	285,907	277,077	202,951
		構成割合	100.00	100.00	100.00	100.00	100.00	100.00

- (注) 1 県たばこ税(税務課分)及び核燃料等取扱税は含まない。
2 表示単位未満四捨五入の関係で、積み上げと計とが一致しない箇所がある。

(単位：件，%)

筑 西				合 計				
23 年 度	24 年 度	25 年 度	26 年 度	22 年 度	23 年 度	24 年 度	25 年 度	26 年 度
167,990	144,034	96,735	84,493	947,199	889,242	800,545	675,244	634,073
91.67	91.63	89.57	90.21	91.37	91.50	92.37	92.54	93.54
509	438	384	304	3,330	4,449	2,179	1,804	1,724
0.28	0.28	0.36	0.32	0.32	0.46	0.25	0.25	0.25
286	270	216	186	2,769	3,040	1,641	1,343	1,351
0.16	0.17	0.20	0.20	0.27	0.31	0.19	0.18	0.20
153	113	84	107	786	702	572	452	493
0.08	0.07	0.08	0.11	0.08	0.07	0.07	0.06	0.07
400	332	244	221	2,909	3,842	1,828	1,451	1,224
0.22	0.21	0.23	0.24	0.28	0.40	0.21	0.20	0.18
-	-	-	-	35	-	-	-	-
-	-	-	-	0.00	-	-	-	-
21	20	2	2	88	136	94	42	36
0.01	0.01	0.00	0.00	0.01	0.01	0.01	0.01	0.01
-	-	-	-	2	1	1	-	-
-	-	-	-	0.00	0.00	0.00	-	-
1	36	40	66	29	18	70	76	100
0.00	0.02	0.04	0.07	0.00	0.00	0.01	0.01	0.01
13,874	11,919	10,281	8,275	79,384	70,305	59,661	49,176	38,796
7.57	7.58	9.52	8.83	7.66	7.23	6.88	6.74	5.72
-	-	-	-	3	22	40	37	19
-	-	-	-	0.00	0.00	0.00		0.00
24	21	14	12	93	54	34		23
0.01	0.01	0.01	0.01	0.01	0.01	0.00	0.00	0.00
183,258	157,183	108,000	93,666	1,036,627	971,811	866,665	729,650	677,839
100.00	100.00	100.00	100.00	100.00	100.00	100.00	100.00	100.00

第4 課 税 状 況 等

1 個人県民税に関する事項

(1) 市町村別実績表(平成27年5月31日現在)

市町村名	区分	現年課税分					滞納	
		調定額	収入額	不欠損額	未収入額	収入歩合	調定額	収入額
水戸市	26年度	10,482,622,684	10,240,703,727	0	241,918,957	97.69	939,688,514	281,156,828
	前年度	10,284,196,342	10,008,419,990	132,331	275,644,021	97.32	1,049,243,538	271,686,332
	対前年比	101.93	102.32	皆減	87.76	0.37	89.56	103.49
日立市	26年度	6,962,261,600	6,877,890,400	191,448	84,179,752	98.79	341,996,933	86,441,724
	前年度	7,157,417,200	7,061,221,456	5,039	96,190,705	98.66	357,931,332	82,874,264
	対前年比	97.27	97.40	3,799.33	87.51	0.13	95.55	104.30
土浦市	26年度	5,277,693,230	5,135,233,763	210,610	142,248,857	97.30	514,591,934	142,880,777
	前年度	5,316,123,008	5,164,148,837	42,309	151,931,862	97.14	655,089,317	154,359,802
	対前年比	99.28	99.44	497.79	93.63	0.16	78.55	92.56
古河市	26年度	4,703,917,606	4,585,618,242	4,473,280	113,826,084	97.49	510,865,857	124,962,171
	前年度	4,638,207,860	4,515,877,162	0	122,330,698	97.36	556,358,382	110,189,412
	対前年比	101.42	101.54	皆増	93.05	0.13	91.82	113.41
石岡市	26年度	2,278,227,538	2,226,070,428	0	52,157,110	97.71	208,211,450	52,659,716
	前年度	2,269,309,195	2,211,337,472	0	57,971,723	97.45	235,130,919	49,907,228
	対前年比	100.39	100.67	—	89.97	0.27	88.55	105.52
結城市	26年度	1,578,817,750	1,553,787,118	266,989	24,763,643	98.41	79,415,136	32,018,155
	前年度	1,578,464,700	1,549,430,309	146,847	28,887,544	98.16	114,183,348	49,268,707
	対前年比	100.02	100.28	181.81	85.72	0.25	69.55	64.99
龍ヶ崎市	26年度	2,803,390,860	2,751,921,417	0	51,469,443	98.16	259,806,388	100,127,921
	前年度	2,819,266,276	2,751,098,371	0	68,167,905	97.58	320,106,337	60,176,499
	対前年比	99.44	100.03	—	75.50	0.58	81.16	166.39
下妻市	26年度	1,268,917,095	1,243,031,935	351,089	25,534,071	97.96	92,149,820	27,539,837
	前年度	1,264,549,505	1,237,684,357	0	26,865,148	97.88	115,162,498	33,126,208
	対前年比	100.35	100.43	皆増	95.05	0.08	80.02	83.14
常総市	26年度	1,904,439,000	1,848,339,845	0	56,099,155	97.05	156,253,076	48,824,434
	前年度	1,897,902,300	1,843,475,709	0	54,426,591	97.13	189,827,335	55,337,218
	対前年比	100.34	100.26	—	103.07	△ 0.08	82.31	88.23
常陸太田市	26年度	1,620,955,300	1,597,247,132	9,051	23,699,117	98.54	79,876,968	28,050,573
	前年度	1,648,655,100	1,621,802,076	0	26,853,024	98.37	78,896,264	22,257,323
	対前年比	98.32	98.49	皆増	88.25	0.17	101.24	126.03
高萩市	26年度	853,474,000	838,299,177	77,517	15,097,306	98.22	57,428,049	18,246,147
	前年度	888,748,900	871,152,900	17,069	17,578,931	98.02	66,713,287	18,466,468
	対前年比	96.03	96.23	454.14	85.88	0.20	86.08	98.81
北茨城市	26年度	1,297,518,900	1,266,289,739	75,900	31,153,261	97.59	110,387,188	32,021,435
	前年度	1,313,871,680	1,280,707,581	160,221	33,003,878	97.48	128,887,346	32,780,282
	対前年比	98.76	98.87	47.37	94.39	0.11	85.65	97.69
笠間市	26年度	2,212,371,329	2,150,501,326	192,700	61,677,303	97.20	251,204,859	64,396,893
	前年度	2,204,632,180	2,141,124,322	57,000	63,450,858	97.12	279,956,879	61,863,601
	対前年比	100.35	100.44	338.07	97.20	0.08	89.73	104.09
取手市	26年度	3,807,457,220	3,733,562,104	0	73,895,116	98.06	384,911,234	65,079,194
	前年度	3,831,128,770	3,757,483,953	0	73,644,817	98.08	410,885,018	73,204,911
	対前年比	99.38	99.36	—	100.34	△ 0.02	93.68	88.90
牛久市	26年度	3,342,206,200	3,280,354,890	0	61,851,310	98.15	324,683,204	65,308,590
	前年度	3,324,344,900	3,257,258,261	5,039	67,081,600	97.98	326,494,070	52,684,567
	対前年比	100.54	100.71	皆減	92.20	0.17	99.45	123.96
つくば市	26年度	10,141,228,299	9,976,738,006	638,240	163,852,053	98.38	842,410,977	184,260,424
	前年度	9,862,334,637	9,690,444,540	722,259	171,167,838	98.26	918,907,109	166,223,874
	対前年比	102.83	102.95	88.37	95.73	0.12	91.68	110.85
ひたちなか市	26年度	5,902,965,720	5,816,550,964	753,920	85,660,836	98.54	329,960,983	88,680,831
	前年度	5,935,663,056	5,836,071,291	826,917	98,764,848	98.32	416,580,385	101,119,118
	対前年比	99.45	99.67	91.17	86.73	0.22	79.21	87.70
鹿嶋市	26年度	2,256,234,747	2,190,846,745	0	65,388,002	97.10	239,761,547	70,533,666
	前年度	2,263,256,201	2,192,603,120	0	70,653,081	96.88	250,614,181	61,127,363
	対前年比	99.69	99.92	—	92.55	0.22	95.67	115.39

(単位:円, %)

繰越分			合計					
不 欠	納 損 額	未 収 入 額	取 入 歩 合	調 定 額	収 入 額	不 欠 損 額	未 収 入 額	取 入 歩 合
105,858,919	552,672,767	29.92	11,422,311,198	10,521,860,555	105,858,919	794,591,724	92.12	
132,741,056	644,816,150	25.89	11,333,439,880	10,280,106,322	132,873,387	920,460,171	90.71	
79.75	85.71	4.03	100.78	102.35	79.67	86.33	1.41	
30,068,990	225,486,219	25.28	7,304,258,533	6,964,332,124	30,260,438	309,665,971	95.35	
28,023,045	247,034,023	23.15	7,515,348,532	7,144,095,720	28,028,084	343,224,728	95.06	
107.30	91.28	2.13	97.19	97.48	107.96	90.22	0.29	
65,313,793	306,397,364	27.77	5,792,285,164	5,278,114,540	65,524,403	448,646,221	91.12	
98,262,954	402,466,561	23.56	5,971,212,325	5,318,508,639	98,305,263	554,398,423	89.07	
66.47	76.13	4.20	97.00	99.24	66.65	80.92	2.05	
87,866,550	298,037,136	24.46	5,214,783,463	4,710,580,413	92,339,830	411,863,220	90.33	
57,440,084	388,728,886	19.81	5,194,566,242	4,626,066,574	57,440,084	511,059,584	89.06	
152.97	76.67	4.65	100.39	101.83	160.76	80.59	1.27	
43,011,830	112,539,904	25.29	2,486,438,988	2,278,730,144	43,011,830	164,697,014	91.65	
34,246,202	150,977,489	21.23	2,504,440,114	2,261,244,700	34,246,202	208,949,212	90.29	
125.60	74.54	4.07	99.28	100.77	125.60	78.82	1.36	
8,094,521	39,302,460	40.32	1,658,232,886	1,585,805,273	8,361,510	64,066,103	95.63	
13,479,373	51,435,268	43.15	1,692,648,048	1,598,699,016	13,626,220	80,322,812	94.45	
60.05	76.41	△ 2.83	97.97	99.19	61.36	79.76	1.18	
72,607,214	87,071,253	38.54	3,063,197,248	2,852,049,338	72,607,214	138,540,696	93.11	
67,459,489	192,470,349	18.80	3,139,372,613	2,811,274,870	67,459,489	260,638,254	89.55	
107.63	45.24	19.74	97.57	101.45	107.63	53.15	3.56	
13,069,195	51,540,788	29.89	1,361,066,915	1,270,571,772	13,420,284	77,074,859	93.35	
15,846,874	66,189,416	28.76	1,379,712,003	1,270,810,565	15,846,874	93,054,564	92.11	
82.47	77.87	1.13	98.65	99.98	84.69	82.83	1.24	
18,310,550	89,118,092	31.25	2,060,692,076	1,897,164,279	18,310,550	145,217,247	92.06	
29,758,076	104,732,041	29.15	2,087,729,635	1,898,812,927	29,758,076	159,158,632	90.95	
61.53	85.09	2.10	98.70	99.91	61.53	91.24	1.11	
6,512,153	45,314,242	35.12	1,700,832,268	1,625,297,705	6,521,204	69,013,359	95.56	
3,490,332	53,148,609	28.21	1,727,551,364	1,644,059,399	3,490,332	80,001,633	95.17	
186.58	85.26	6.91	98.45	98.86	186.84	86.26	0.39	
10,345,453	28,836,449	31.77	910,902,049	856,545,324	10,422,970	43,933,755	94.03	
9,109,346	39,137,473	27.68	955,462,187	889,619,368	9,126,415	56,716,404	93.11	
113.57	73.68	4.09	95.34	96.28	114.21	77.46	0.92	
10,079,593	68,286,160	29.01	1,407,906,088	1,298,311,174	10,155,493	99,439,421	92.22	
18,223,871	77,883,193	25.43	1,442,759,026	1,313,487,863	18,384,092	110,887,071	91.04	
55.31	87.68	3.58	97.58	98.84	55.24	89.68	1.18	
34,463,859	152,344,107	25.64	2,463,576,188	2,214,898,219	34,656,559	214,021,410	89.91	
29,948,082	188,145,196	22.10	2,484,589,059	2,202,987,923	30,005,082	251,596,054	88.67	
115.08	80.97	3.54	99.15	100.54	115.50	85.07	1.24	
50,174,025	269,658,015	16.91	4,192,368,454	3,798,641,298	50,174,025	343,553,131	90.61	
26,895,532	310,784,575	17.82	4,242,013,788	3,830,688,864	26,895,532	384,429,392	90.30	
186.55	86.77	△ 0.91	98.83	99.16	186.55	89.37	0.30	
17,793,548	241,581,066	20.11	3,666,889,404	3,345,663,480	17,793,548	303,432,376	91.24	
17,582,476	256,227,027	16.14	3,650,838,970	3,309,942,828	17,587,515	323,308,627	90.66	
101.20	94.28	3.98	100.44	101.08	101.17	93.85	0.58	
86,227,023	571,923,530	21.87	10,983,639,276	10,160,998,430	86,865,263	735,775,583	92.51	
81,660,341	671,022,894	18.09	10,781,241,746	9,856,668,414	82,382,600	842,190,732	91.42	
105.59	85.23	3.78	101.88	103.09	105.44	87.36	1.09	
62,172,514	179,107,638	26.88	6,232,926,703	5,905,231,795	62,926,434	264,768,474	94.74	
84,799,102	230,662,165	24.27	6,352,243,441	5,937,190,409	85,626,019	329,427,013	93.47	
73.32	77.65	2.61	98.12	99.46	73.49	80.37	1.27	
29,469,601	139,758,280	29.42	2,495,996,294	2,261,380,411	29,469,601	205,146,282	90.60	
20,232,987	169,253,831	24.39	2,513,870,382	2,253,730,483	20,232,987	239,906,912	89.65	
145.65	82.57	5.03	99.29	100.34	145.65	85.51	0.95	

市町村名	区分	現年課税分					滞納	
		調定額	収入額	不納損額	未収入額	収入歩合	調定額	収入額
潮来市	26年度	835,250,740	817,245,172	0	18,005,568	97.84	53,347,676	14,741,883
	前年度	823,158,800	804,610,839	0	18,547,961	97.75	53,176,634	14,525,797
	対前年比	101.47	101.57	—	97.08	0.09	100.32	101.49
守谷市	26年度	2,981,853,281	2,945,464,690	0	36,388,591	98.78	121,906,637	36,820,535
	前年度	2,970,546,620	2,926,538,207	0	44,008,413	98.52	116,980,800	29,897,902
	対前年比	100.38	100.65	—	82.69	0.26	104.21	123.15
常陸大宮市	26年度	1,125,947,100	1,103,311,034	0	22,636,066	97.99	94,463,581	32,410,712
	前年度	1,157,745,700	1,131,651,259	0	26,094,441	97.75	104,434,202	31,273,540
	対前年比	97.25	97.50	—	86.75	0.24	90.45	103.64
那珂市	26年度	1,696,893,900	1,659,947,519	0	36,946,381	97.82	138,704,431	39,759,235
	前年度	1,699,371,140	1,658,372,679	0	40,998,461	97.59	143,529,931	37,505,008
	対前年比	99.85	100.09	—	90.12	0.23	96.64	106.01
筑西市	26年度	3,191,912,420	3,107,714,890	0	84,197,530	97.36	326,465,707	86,962,972
	前年度	3,187,712,500	3,091,468,978	0	96,243,522	96.98	346,413,988	84,913,082
	対前年比	100.13	100.53	—	87.48	0.38	94.24	102.41
坂東市	26年度	1,626,730,400	1,576,905,433	0	49,824,967	96.94	137,662,717	48,588,595
	前年度	1,600,176,700	1,547,454,237	257,072	52,465,391	96.71	153,125,404	50,875,281
	対前年比	101.66	101.90	皆減	94.97	0.23	89.90	95.51
稲敷市	26年度	1,154,433,400	1,119,933,103	0	34,500,297	97.01	125,662,303	27,723,272
	前年度	1,208,878,480	1,167,668,625	0	41,209,855	96.59	122,984,856	27,128,021
	対前年比	95.50	95.91	—	83.72	0.42	102.18	102.19
かすみがうら市	26年度	1,389,424,303	1,357,921,097	31,478	31,471,728	97.73	142,048,061	38,307,718
	前年度	1,411,961,663	1,375,351,993	0	36,609,670	97.41	156,741,201	34,921,404
	対前年比	98.40	98.73	皆増	85.97	0.33	90.63	109.70
桜川市	26年度	1,162,265,084	1,136,244,630	112,602	25,907,852	97.76	91,973,477	28,120,271
	前年度	1,173,064,016	1,144,744,051	135,294	28,184,671	97.59	108,754,578	28,730,996
	対前年比	99.08	99.26	83.23	91.92	0.17	84.57	97.87
神栖市	26年度	3,358,194,088	3,265,091,310	0	93,102,778	97.23	406,379,781	117,122,128
	前年度	3,268,902,900	3,151,304,170	1,734,924	115,863,806	96.40	464,230,065	110,432,723
	対前年比	102.73	103.61	皆減	80.36	0.83	87.54	106.06
行方市	26年度	921,704,220	901,814,257	0	19,889,963	97.84	83,341,296	28,575,552
	前年度	934,136,700	907,120,749	439,604	26,576,347	97.11	85,356,329	22,950,488
	対前年比	98.67	99.42	皆減	74.84	0.73	97.64	124.51
鉾田市	26年度	1,213,307,900	1,176,026,956	2,309,178	34,971,766	96.93	112,672,961	29,332,917
	前年度	1,185,865,180	1,149,282,046	1,921,523	34,661,611	96.92	127,649,041	27,650,121
	対前年比	102.31	102.33	120.17	100.89	0.01	88.27	106.09
つくばみらい市	26年度	1,699,372,300	1,680,071,798	17,996	19,282,506	98.86	56,854,840	25,362,679
	前年度	1,636,477,442	1,616,791,802	198,936	19,486,704	98.80	74,479,559	30,323,512
	対前年比	103.84	103.91	9.05	98.95	0.07	76.34	83.64
小美玉市	26年度	1,508,237,300	1,455,982,270	61,037	52,193,993	96.54	165,551,284	45,963,549
	前年度	1,488,230,000	1,434,175,435	0	54,054,565	96.37	169,005,058	47,100,074
	対前年比	101.34	101.52	皆増	96.56	0.17	97.96	97.59
市計	26年度	92,560,225,514	90,616,661,117	9,773,035	1,933,791,362	97.90	7,780,638,869	2,112,981,334
	前年度	92,244,299,651	90,097,876,777	6,802,384	2,139,620,490	97.67	8,697,829,191	2,034,881,126
	対前年比	100.34	100.58	143.67	90.38	0.23	89.45	103.84
茨城町	26年度	852,941,700	838,509,686	0	14,432,014	98.31	46,726,599	16,937,005
	前年度	845,385,540	829,879,515	0	15,506,025	98.17	58,261,777	21,019,256
	対前年比	100.89	101.04	—	93.07	0.14	80.20	80.58
大洗町	26年度	468,001,500	450,917,911	27,721	17,055,868	96.35	56,372,582	17,728,349
	前年度	478,723,615	456,871,751	0	21,851,864	95.44	54,334,599	15,962,159
	対前年比	97.76	98.70	皆増	78.05	0.91	103.75	111.06
城里町	26年度	517,658,340	503,286,059	0	14,372,281	97.22	54,193,419	14,043,218
	前年度	538,588,026	516,111,894	0	22,476,132	95.83	53,392,956	17,391,229
	対前年比	96.11	97.51	—	63.94	1.39	101.50	80.75

繰越分			合計						
不欠損額	納入額	未収入額	収入歩合	調定額	収入額	不欠損額	納入額	未収入額	収入歩合
3,567,211	35,038,582	27.63	888,598,416	831,987,055	3,567,211	53,044,150	93.63		
3,660,989	34,989,848	27.32	876,335,434	819,136,636	3,660,989	53,537,809	93.47		
97.44	100.14	0.31	101.40	101.57	97.44	99.08	0.16		
10,250,467	74,835,635	30.20	3,103,759,918	2,982,285,225	10,250,467	111,224,226	96.09		
9,363,828	77,719,070	25.56	3,087,527,420	2,956,436,109	9,363,828	121,727,483	95.75		
109.47	96.29	4.65	100.53	100.87	109.47	91.37	0.33		
8,222,650	53,830,219	34.31	1,220,410,681	1,135,721,746	8,222,650	76,466,285	93.06		
4,622,007	68,538,655	29.95	1,262,179,902	1,162,924,799	4,622,007	94,633,096	92.14		
177.90	78.54	4.36	96.69	97.66	177.90	80.80	0.92		
8,107,785	90,837,411	28.66	1,835,598,331	1,699,706,754	8,107,785	127,783,792	92.60		
7,501,032	98,523,891	26.13	1,842,901,071	1,695,877,687	7,501,032	139,522,352	92.02		
108.09	92.20	2.53	99.60	100.23	108.09	91.59	0.58		
51,782,936	187,719,799	26.64	3,518,378,127	3,194,677,862	51,782,936	271,917,329	90.80		
31,312,854	230,188,052	24.51	3,534,126,488	3,176,382,060	31,312,854	326,431,574	89.88		
165.37	81.55	2.13	99.55	100.58	165.37	83.30	0.92		
14,472,222	74,601,900	35.30	1,764,393,117	1,625,494,028	14,472,222	124,426,867	92.13		
15,186,071	87,064,052	33.22	1,753,302,104	1,598,329,518	15,443,143	139,529,443	91.16		
95.30	85.69	2.08	100.63	101.70	93.71	89.18	0.97		
14,691,408	83,247,623	22.06	1,280,095,703	1,147,656,375	14,691,408	117,747,920	89.65		
10,524,882	85,331,953	22.06	1,331,863,336	1,194,796,646	10,524,882	126,541,808	89.71		
139.59	97.56	0.00	96.11	96.05	139.59	93.05	△ 0.05		
17,445,960	86,294,383	26.97	1,531,472,364	1,396,228,815	17,477,438	117,766,111	91.17		
15,624,090	106,195,707	22.28	1,568,702,864	1,410,273,397	15,624,090	142,805,377	89.90		
111.66	81.26	4.69	97.63	99.00	111.86	82.47	1.27		
6,131,114	57,722,092	30.57	1,254,238,561	1,164,364,901	6,243,716	83,629,944	92.83		
15,780,947	64,242,635	26.42	1,281,818,594	1,173,475,047	15,916,241	92,427,306	91.55		
38.85	89.85	4.15	97.85	99.22	39.23	90.48	1.28		
46,790,174	242,467,479	28.82	3,764,573,869	3,382,213,438	46,790,174	335,570,257	89.84		
64,202,658	289,594,684	23.79	3,733,132,965	3,261,736,893	65,937,582	405,458,490	87.37		
72.88	83.73	5.03	100.84	103.69	70.96	82.76	2.47		
4,137,602	50,628,142	34.29	1,005,045,516	930,389,809	4,137,602	70,518,105	92.57		
5,270,204	57,135,637	26.89	1,019,493,029	930,071,237	5,709,808	83,711,984	91.23		
78.51	88.61	7.40	98.58	100.03	72.46	84.24	1.34		
28,493,396	54,846,648	26.03	1,325,980,861	1,205,359,873	30,802,574	89,818,414	90.90		
22,195,670	77,803,250	21.66	1,313,514,221	1,176,932,167	24,117,193	112,464,861	89.60		
128.37	70.49	4.37	100.95	102.42	127.72	79.86	1.30		
10,776,896	20,715,265	44.61	1,756,227,140	1,705,434,477	10,794,892	39,997,771	97.11		
6,599,958	37,556,089	40.71	1,710,957,001	1,647,115,314	6,798,894	57,042,793	96.27		
163.29	55.16	3.90	102.65	103.54	158.77	70.12	0.84		
10,070,801	109,516,934	27.76	1,673,788,584	1,501,945,819	10,131,838	161,710,927	89.73		
10,404,548	111,500,436	27.87	1,657,235,058	1,481,275,509	10,404,548	165,555,001	89.38		
96.79	98.22	△ 0.11	101.00	101.40	97.38	97.68	0.35		
986,379,953	4,681,277,582	27.16	100,340,864,383	92,729,642,451	996,152,988	6,615,068,944	92.41		
991,448,960	5,671,499,105	23.40	100,942,128,842	92,132,757,903	998,251,344	7,811,119,595	91.27		
99.49	82.54	3.76	99.40	100.65	99.79	84.69	1.14		
5,567,848	24,221,746	36.25	899,668,299	855,446,691	5,567,848	38,653,760	95.08		
5,931,938	31,310,583	36.08	903,647,317	850,898,771	5,931,938	46,816,608	94.16		
93.86	77.36	0.17	99.56	100.53	93.86	82.56	0.92		
5,457,634	33,186,599	31.45	524,374,082	468,646,260	5,485,355	50,242,467	89.37		
3,685,716	34,686,724	29.38	533,058,214	472,833,910	3,685,716	56,538,588	88.70		
148.08	95.68	2.07	98.37	99.11	148.83	88.86	0.67		
2,277,970	37,872,231	25.91	571,851,759	517,329,277	2,277,970	52,244,512	90.47		
4,245,358	31,756,369	32.57	591,980,982	533,503,123	4,245,358	54,232,501	90.12		
53.66	119.26	△ 6.66	96.60	96.97	53.66	96.33	0.35		

市町村名	区分	現年課税分					滞納	
		調定額	収入額	不納損額	未収入額	収入歩合	調定額	収入額
東茨城郡計	26年度	1,838,601,540	1,792,713,656	27,721	45,860,163	97.50	157,292,600	48,708,572
	前年度	1,862,697,181	1,802,863,160	0	59,834,021	96.79	165,989,332	54,372,644
	対前年比	98.71	99.44	皆増	76.65	0.71	94.76	89.58
東海村	26年度	1,474,011,300	1,459,059,941	9,209	14,942,150	98.99	51,975,195	19,096,714
	前年度	1,505,600,400	1,483,741,095	24,770	21,834,535	98.55	61,978,837	25,962,900
	対前年比	97.90	98.34	37.18	68.43	0.44	83.86	73.55
那珂郡計	26年度	1,474,011,300	1,459,059,941	9,209	14,942,150	98.99	51,975,195	19,096,714
	前年度	1,505,600,400	1,483,741,095	24,770	21,834,535	98.55	61,978,837	25,962,900
	対前年比	97.90	98.34	37.18	68.43	0.44	83.86	73.55
大子町	26年度	370,401,800	361,321,343	0	9,080,457	97.55	32,996,820	10,225,456
	前年度	374,069,400	364,213,507	0	9,855,893	97.37	34,763,974	8,116,955
	対前年比	99.02	99.21	—	92.13	0.18	94.92	125.98
久慈郡計	26年度	370,401,800	361,321,343	0	9,080,457	97.55	32,996,820	10,225,456
	前年度	374,069,400	364,213,507	0	9,855,893	97.37	34,763,974	8,116,955
	対前年比	99.02	99.21	—	92.13	0.18	94.92	125.98
美浦村	26年度	598,315,900	586,387,539	492,610	11,435,751	98.01	34,096,323	14,231,841
	前年度	631,545,320	617,292,442	132,425	14,120,453	97.74	48,055,502	15,983,652
	対前年比	94.74	94.99	371.99	80.99	0.26	70.95	89.04
阿見町	26年度	1,603,007,300	1,565,107,708	113,981	37,785,611	97.64	139,153,091	34,389,311
	前年度	1,628,148,600	1,585,075,748	37,870	43,034,982	97.35	144,591,048	42,485,227
	対前年比	98.46	98.74	300.98	87.80	0.28	96.24	80.94
河内町	26年度	237,063,420	229,914,729	126,389	7,022,302	96.98	25,460,300	10,022,830
	前年度	243,143,360	234,342,990	29,678	8,770,692	96.38	24,854,399	6,749,813
	対前年比	97.50	98.11	425.87	80.07	0.60	102.44	148.49
稲敷郡計	26年度	2,438,386,620	2,381,409,976	732,980	56,243,664	97.66	198,709,714	58,643,982
	前年度	2,502,837,280	2,436,711,180	199,973	65,926,127	97.36	217,500,949	65,218,692
	対前年比	97.42	97.73	366.54	85.31	0.30	91.36	89.92
八千代町	26年度	630,752,900	616,566,154	0	14,186,746	97.75	47,456,487	13,301,617
	前年度	606,599,900	590,884,006	455,579	15,260,315	97.41	47,320,153	12,495,602
	対前年比	103.98	104.35	皆減	92.96	0.34	100.29	106.45
結城郡計	26年度	630,752,900	616,566,154	0	14,186,746	97.75	47,456,487	13,301,617
	前年度	606,599,900	590,884,006	455,579	15,260,315	97.41	47,320,153	12,495,602
	対前年比	103.98	104.35	皆減	92.96	0.34	100.29	106.45
五霞町	26年度	273,329,889	266,964,890	0	6,364,999	97.67	20,687,610	5,876,411
	前年度	277,646,500	270,691,290	47,594	6,907,616	97.49	21,871,461	6,123,007
	対前年比	98.45	98.62	皆減	92.14	0.18	94.59	95.97
境町	26年度	757,230,500	745,117,065	0	12,113,435	98.40	32,604,767	9,247,499
	前年度	744,373,400	732,469,627	0	11,903,773	98.40	46,739,444	13,982,920
	対前年比	101.73	101.73	—	101.76	0.00	69.76	66.13
猿島郡計	26年度	1,030,560,389	1,012,081,955	0	18,478,434	98.21	53,292,377	15,123,910
	前年度	1,022,019,900	1,003,160,917	47,594	18,811,389	98.15	68,610,905	20,105,927
	対前年比	100.84	100.89	皆減	98.23	0.06	77.67	75.22
利根町	26年度	480,265,500	468,928,581	102,393	11,234,526	97.64	43,447,174	13,059,279
	前年度	489,378,700	477,856,140	0	11,522,560	97.65	47,564,510	14,915,966
	対前年比	98.14	98.13	皆増	97.50	△ 0.01	91.34	87.55
北相馬郡計	26年度	480,265,500	468,928,581	102,393	11,234,526	97.64	43,447,174	13,059,279
	前年度	489,378,700	477,856,140	0	11,522,560	97.65	47,564,510	14,915,966
	対前年比	98.14	98.13	皆増	97.50	△ 0.01	91.34	87.55
町村計	26年度	8,262,980,049	8,092,081,606	872,303	170,026,140	97.93	585,170,367	178,159,530
	前年度	8,363,202,761	8,159,430,005	727,916	203,044,840	97.56	643,728,660	201,188,686
	対前年比	98.80	99.17	119.84	83.74	0.37	90.90	88.55
県計	26年度	100,823,205,563	98,708,742,723	10,645,338	2,103,817,502	97.90	8,365,809,236	2,291,140,864
	前年度	100,607,502,412	98,257,306,782	7,530,300	2,342,665,330	97.66	9,341,557,851	2,236,069,812
	対前年比	100.21	100.46	141.37	89.80	0.24	89.55	102.46

繰越分			合計				
不欠損額	納未収入額	収入歩合	調定額	収入額	不欠損額	納未収入額	収入歩合
13,303,452	95,280,576	30.97	1,995,894,140	1,841,422,228	13,331,173	141,140,739	92.26
13,863,012	97,753,676	32.76	2,028,686,513	1,857,235,804	13,863,012	157,587,697	91.55
95.96	97.47	△ 1.79	98.38	99.15	96.16	89.56	0.71
3,993,889	28,884,592	36.74	1,525,986,495	1,478,156,655	4,003,098	43,826,742	96.87
5,759,579	30,256,358	41.89	1,567,579,237	1,509,703,995	5,784,349	52,090,893	96.31
69.34	95.47	△ 5.15	97.35	97.91	69.21	84.14	0.56
3,993,889	28,884,592	36.74	1,525,986,495	1,478,156,655	4,003,098	43,826,742	96.87
5,759,579	30,256,358	41.89	1,567,579,237	1,509,703,995	5,784,349	52,090,893	96.31
69.34	95.47	△ 5.15	97.35	97.91	69.21	84.14	0.56
3,306,399	19,464,965	30.99	403,398,620	371,546,799	3,306,399	28,545,422	92.10
3,325,088	23,321,931	23.35	408,833,374	372,330,462	3,325,088	33,177,824	91.07
99.44	83.46	7.64	98.67	99.79	99.44	86.04	1.03
3,306,399	19,464,965	30.99	403,398,620	371,546,799	3,306,399	28,545,422	92.10
3,325,088	23,321,931	23.35	408,833,374	372,330,462	3,325,088	33,177,824	91.07
99.44	83.46	7.64	98.67	99.79	99.44	86.04	1.03
8,564,564	11,299,918	41.74	632,412,223	600,619,380	9,057,174	22,735,669	94.97
12,341,462	19,730,388	33.26	679,600,822	633,276,094	12,473,887	33,850,841	93.18
69.40	57.27	8.48	93.06	94.84	72.61	67.16	1.79
10,184,589	94,579,191	24.71	1,742,160,391	1,599,497,019	10,298,570	132,364,802	91.81
5,903,921	96,201,900	29.38	1,772,739,648	1,627,560,975	5,941,791	139,236,882	91.81
172.51	98.31	△ 4.67	98.28	98.28	173.32	95.06	0.00
3,202,105	12,235,365	39.37	262,523,720	239,937,559	3,328,494	19,257,667	91.40
1,328,569	16,776,017	27.16	267,997,759	241,092,803	1,358,247	25,546,709	89.96
241.02	72.93	12.21	97.96	99.52	245.06	75.38	1.44
21,951,258	118,114,474	29.51	2,637,096,334	2,440,053,958	22,684,238	174,358,138	92.53
19,573,952	132,708,305	29.99	2,720,338,229	2,501,929,872	19,773,925	198,634,432	91.97
112.15	89.00	△ 0.48	96.94	97.53	114.72	87.78	0.56
3,443,581	30,711,289	28.03	678,209,387	629,867,771	3,443,581	44,898,035	92.87
2,493,395	32,331,156	26.41	653,920,053	603,379,608	2,948,974	47,591,471	92.27
138.11	94.99	1.62	103.71	104.39	116.77	94.34	0.60
3,443,581	30,711,289	28.03	678,209,387	629,867,771	3,443,581	44,898,035	92.87
2,493,395	32,331,156	26.41	653,920,053	603,379,608	2,948,974	47,591,471	92.27
138.11	94.99	1.62	103.71	104.39	116.77	94.34	0.60
1,582,673	13,228,526	28.41	294,017,499	272,841,301	1,582,673	19,593,525	92.80
1,699,724	14,048,730	28.00	299,517,961	276,814,297	1,747,318	20,956,346	92.42
93.11	94.16	0.41	98.16	98.56	90.58	93.50	0.38
7,958,604	15,398,664	28.36	789,835,267	754,364,564	7,958,604	27,512,099	95.51
11,978,710	20,777,814	29.92	791,112,844	746,452,547	11,978,710	32,681,587	94.35
66.44	74.11	△ 1.56	99.84	101.06	66.44	84.18	1.16
9,541,277	28,627,190	28.38	1,083,852,766	1,027,205,865	9,541,277	47,105,624	94.77
13,678,434	34,826,544	29.30	1,090,630,805	1,023,266,844	13,726,028	53,637,933	93.82
69.75	82.20	△ 0.92	99.38	100.38	69.51	87.82	0.95
2,832,265	27,555,630	30.06	523,712,674	481,987,860	2,934,658	38,790,156	92.03
933,647	31,714,897	31.36	536,943,210	492,772,106	933,647	43,237,457	91.77
303.36	86.89	△ 1.30	97.54	97.81	314.32	89.71	0.26
2,832,265	27,555,630	30.06	523,712,674	481,987,860	2,934,658	38,790,156	92.03
933,647	31,714,897	31.36	536,943,210	492,772,106	933,647	43,237,457	91.77
303.36	86.89	△ 1.30	97.54	97.81	314.32	89.71	0.26
58,372,121	348,638,716	30.45	8,848,150,416	8,270,241,136	59,244,424	518,664,856	93.47
59,627,107	382,912,867	31.25	9,006,931,421	8,360,618,691	60,355,023	585,957,707	92.82
97.90	91.05	△ 0.80	98.24	98.92	98.16	88.52	0.65
1,044,752,074	5,029,916,298	27.39	109,189,014,799	100,999,883,587	1,055,397,412	7,133,733,800	92.50
1,051,076,067	6,054,411,972	23.94	109,949,060,263	100,493,376,594	1,058,606,367	8,397,077,302	91.40
99.40	83.08	3.45	99.31	100.50	99.70	84.95	1.10

(2) 個人県民税の課税実績調(平成26年6月30日現在)

区分		課税											以外		
		納税義務者数				課税額							前年度課税額のうち本年度調定額		
		均等割のみ	所得割のみ	両方	計	県民税				市町村民税	合計①+②	県民税	市町村民税	計	
						均等割	所得割	計①	前年同期						対前年比
水戸	普通徴収	14,057	239	78,126	92,422	230,457,500	4,437,389,254	4,667,846,754	4,608,742,561	101.28%	6,983,955,346	11,651,802,100			
	特別徴収	4,933	2	124,388	129,323	323,302,500	10,816,264,533	11,139,567,033	10,972,751,609	101.52%	16,681,716,867	27,821,283,900	1,682,623,003	2,525,232,297	4,207,855,300
	計	18,990	241	202,514	221,745	553,760,000	15,253,653,787	15,807,413,787	15,581,494,170	101.45%	23,665,672,213	39,473,086,000	1,682,623,003	2,525,232,297	4,207,855,300
常陸太田	普通徴収	18,903	5,326	99,296	123,525	289,977,300	4,354,068,200	4,644,045,500	4,933,388,900	94.13%	6,945,735,700	11,589,781,200			
	特別徴収	9,022	2,024	172,889	183,935	458,781,500	15,867,910,100	16,326,691,600	16,415,987,270	99.46%	20,645,582,300	36,972,273,900	2,463,707,000	3,697,186,300	6,160,893,300
	計	27,925	7,350	272,185	307,460	748,758,800	20,221,978,300	20,970,737,100	21,349,376,270	98.23%	27,591,318,000	48,562,055,100	2,463,707,000	3,697,186,300	6,160,893,300
行方	普通徴収	12,126	67	51,474	63,667	159,000,000	2,660,514,909	2,819,514,909	2,768,899,080	101.83%	4,216,510,264	7,036,025,173			
	特別徴収	2,249	0	62,210	64,459	161,147,500	5,448,011,138	5,609,158,638	5,558,233,766	100.92%	8,397,959,907	14,007,118,545	862,775,117	1,294,436,383	2,157,211,500
	計	14,375	67	113,684	128,126	320,147,500	8,108,526,047	8,428,673,547	8,327,132,846	101.22%	12,614,470,171	21,043,143,718	862,775,117	1,294,436,383	2,157,211,500
土浦	普通徴収	30,335	688	170,765	201,768	490,416,000	9,496,831,340	9,987,247,340	10,115,443,380	98.73%	14,943,158,260	24,930,405,600			
	特別徴収	9,980	0	275,837	285,817	656,948,100	26,741,354,780	27,398,302,880	26,958,237,520	101.63%	41,034,889,920	68,433,192,800	4,167,413,304	6,257,277,796	10,424,691,100
	計	40,315	688	446,602	487,585	1,147,364,100	36,238,186,120	37,385,550,220	37,073,680,900	100.84%	55,978,048,180	93,363,598,400	4,167,413,304	6,257,277,796	10,424,691,100
筑西	普通徴収	20,561	1,840	107,217	129,618	397,311,300	5,623,114,000	6,020,425,300	6,067,381,500	99.23%	9,001,923,400	15,022,348,700			
	特別徴収	6,334	510	139,915	146,759	293,518,000	10,418,908,056	10,712,426,056	10,631,634,800	100.76%	16,039,591,044	26,752,017,100	1,671,895,390	2,511,354,510	4,183,249,900
	計	26,895	2,350	247,132	276,377	690,829,300	16,042,022,056	16,732,851,356	16,699,016,300	100.20%	25,041,514,444	41,774,365,800	1,671,895,390	2,511,354,510	4,183,249,900

県計	普通徴収	95,982	8,140	506,878	611,000	1,567,162,100	26,571,917,703	28,139,079,803	28,493,855,421	98.75%	42,091,282,970	70,230,362,773			
	特別徴収	32,518	2,536	775,239	810,293	1,893,697,600	69,292,448,607	71,186,146,207	70,536,845,415	100.92%	102,799,740,038	173,985,886,245	10,848,413,814	16,285,487,286	27,133,901,100
	計	128,500	10,676	1,282,117	1,421,293	3,460,859,700	95,864,366,310	99,325,226,010	99,030,700,836	100.30%	144,891,023,008	244,216,249,018	10,848,413,814	16,285,487,286	27,133,901,100
前年同期	普通徴収	95,224	7,367	528,956	631,547	1,245,689,800	27,248,165,621	28,493,855,421			42,752,156,579	71,246,012,000			
	特別徴収	29,475	2,669	752,204	784,348	1,553,402,100	68,983,443,115	70,536,845,215			105,655,838,051	176,192,683,266	10,845,050,859	16,281,855,441	27,126,906,300
	計	124,699	10,036	1,281,160	1,415,895	2,799,091,900	96,231,608,736	99,030,700,636			148,407,994,630	247,438,695,266	10,845,050,859	16,281,855,441	27,126,906,300
増減	普通徴収	758	773	△ 22,078	△ 20,547	321,472,300	△ 676,247,918	△ 354,775,618			△ 660,873,609	△ 1,015,649,227			
	特別徴収	3,043	△ 133	23,035	25,945	340,295,500	309,005,492	649,300,992			△ 2,856,098,013	△ 2,206,797,021	3,362,955	3,631,845	6,994,800
	計	3,801	640	957	5,398	661,767,800	△ 367,242,426	294,525,374			△ 3,516,971,622	△ 3,222,446,248	3,362,955	3,631,845	6,994,800
対比	普通徴収	100.80%	110.49%	95.83%	96.75%	125.81%	97.52%	98.75%			98.45%	98.57%			
	特別徴収	110.32%	95.02%	103.06%	103.31%	121.91%	100.45%	100.92%			97.30%	98.75%	100.03%	100.02%	100.03%
	計	103.05%	106.38%	100.07%	100.38%	123.64%	99.62%	100.30%			97.63%	98.70%	100.03%	100.02%	100.03%

(3) 超過課税の調定実績

(単位:千円, %)

年度	均等割調定額	超過課税相当額	割合
24	3,065,952	1,512,675	49.3
25	3,071,035	1,514,970	49.3
26	3,909,299	1,542,992	39.5

(単位:人,円)

合計(A+B) C			分 離 課 税 分				①のうち翌年度調 定額(特徴分4月、 5月) ⑥	県税事務所におけ る県民税の調定額 ④+⑤-⑥ ⑦	⑦の 前年同期	対前年比	調定に占 める特徴 分の割合	納税義務 者数に占 める特徴 分の割合
県民税 ④	市町村民税	計	納税義務 者数	県民税 ⑤	市町村民税	計						
4,667,846,754	6,983,955,346	11,651,802,100					0	4,667,846,754	4,608,742,561	101.28%		
12,822,190,036	19,206,949,164	32,029,139,200	457	87,632,707	131,487,938	219,120,645	1,774,908,124	11,134,914,619	10,989,634,469	101.32%		
17,490,036,790	26,190,904,510	43,680,941,300	457	87,632,707	131,487,938	219,120,645	1,774,908,124	15,802,761,373	15,598,377,030	101.31%	70.46%	58.41%
4,644,045,500	6,945,735,700	11,589,781,200					0	4,644,045,500	4,933,388,900	94.13%		
16,790,396,600	24,342,768,600	43,133,167,200	1,016	115,676,174	173,918,261	289,594,435	2,534,143,500	16,371,931,274	16,447,507,545	99.54%		
23,434,444,100	31,288,504,300	54,722,948,400	1,016	115,676,174	173,918,261	289,594,435	2,534,143,500	21,015,976,774	21,380,896,445	98.29%	77.90%	59.96%
2,819,514,909	4,216,510,264	7,036,025,173					0	2,819,514,909	2,768,899,080	101.83%		
6,471,933,755	9,692,396,290	16,164,330,045	267	31,231,800	46,850,400	78,082,200	906,550,930	5,596,614,625	5,554,284,472	100.76%		
9,291,448,664	13,908,906,554	23,200,355,218	267	31,231,800	46,850,400	78,082,200	906,550,930	8,416,129,534	8,323,183,552	101.12%	66.50%	50.41%
9,987,247,340	14,943,158,260	24,930,405,600					0	9,987,247,340	10,115,443,380	98.73%		
31,565,716,184	47,292,167,716	78,857,883,900	1,197	190,093,417	284,560,937	474,654,354	4,344,350,420	27,411,459,181	27,084,810,828	101.21%		
41,552,963,524	62,235,325,976	103,788,289,500	1,197	190,093,417	284,560,937	474,654,354	4,344,350,420	37,398,706,521	37,200,254,208	100.53%	73.30%	58.72%
6,020,425,300	9,001,923,400	15,022,348,700					0	6,020,425,300	6,067,381,500	99.23%		
12,384,321,446	18,550,945,554	30,935,267,000	619	65,339,290	98,026,234	163,365,524	1,770,312,345	10,679,348,391	10,629,963,551	100.46%		
18,404,746,746	27,552,868,954	45,957,615,700	619	65,339,290	98,026,234	163,365,524	1,770,312,345	16,699,773,691	16,697,345,051	100.01%	63.95%	53.21%

28,139,079,803	42,091,282,970	70,230,362,773	0	0	0	0	0	28,139,079,803	28,493,855,421	98.75%		
82,034,560,021	119,085,227,324	201,119,787,345	3,556	489,973,388	734,843,770	1,224,817,158	11,330,265,319	71,194,268,090	70,706,200,865	100.69%		
110,173,639,824	161,176,510,294	271,350,150,118	3,556	489,973,388	734,843,770	1,224,817,158	11,330,265,319	99,333,347,893	99,200,056,286	100.13%	71.67%	57.12%
28,493,855,421	42,752,156,579	71,246,012,000	0	0	0	0	0	28,493,855,421				
81,381,896,074	121,937,693,492	203,319,589,566	3,830	548,019,325	824,063,226	1,372,082,551	11,223,714,534	70,706,200,865				
109,875,751,495	164,689,850,071	274,565,601,566	3,830	548,019,325	824,063,226	1,372,082,551	11,223,714,534	99,200,056,286			71.28%	55.52%
△ 354,775,618	△ 660,873,609	△ 1,015,649,227	0	0	0	0	0	△ 354,775,618				
652,663,947	△ 2,852,466,168	△ 2,199,802,221	△ 274	△ 58,045,937	△ 89,219,456	△ 147,265,393	106,550,785	488,067,225				
297,888,329	△ 3,513,339,777	△ 3,215,451,448	△ 274	△ 58,045,937	△ 89,219,456	△ 147,265,393	106,550,785	133,291,607				
98.75%	98.45%	98.57%	0	0	0	0	0	98.75%				
100.80%	97.66%	98.92%	92.85%	89.41%	89.17%	89.27%	100.95%	100.69%				
100.27%	97.87%	98.83%	92.85%	89.41%	89.17%	89.27%	100.95%	100.13%				

2 法人県民税に関する事項

(1) 県民税等に関する調

区 分			確 定 法 人 税 割 額				
			事 業 年 度 数			税 額	
			確定申告の あったもの	うち決定し たもの	確定申告の ないもの	確定申告の あったもの ①	確定申告のな いもの ②
普通法人	分割法人	本 県 本 店 分	1,613		1	1,596,968	16
		他 県 本 店 分	8,675	3	2	7,855,661	1
	県 内 法 人		42,357	86	3	2,284,482	44
	計		52,645	89	6	11,737,111	45
特 別 法 人			696			192,054	
公 益 法 人 等			1,993	5		52,824	10
寮等のみを有する法人							
人 格 な き 社 団 等			134	1		486	4
清 算 法 人							
特 定 信 託							
合 計			55,468	95	6	11,982,475	59

区 分			現事業年度分調定額	過事業年度 分調定額	法人税割調定額	均	
						納 税	
			①+②-③+④+⑤+ ⑥+⑦	⑧	⑨	⑧+⑨	⑩
普通法人	分割法人	本 県 本 店 分	1,661,632	19,220	1,680,852	17	24
		他 県 本 店 分	8,719,118	405,757	9,124,875	1,149	658
	県 内 法 人		2,440,331	55,671	2,496,002	9	34
	計		12,821,081	480,648	13,301,729	1,175	716
特 別 法 人			192,054	20,854	212,908	15	9
公 益 法 人 等			52,824	304	53,128	5	
寮等のみを有する法人							
人 格 な き 社 団 等			486	2,392	2,878		
清 算 法 人							
特 定 信 託							
合 計			13,066,445	504,198	13,570,643	1,195	725

(単位：件, 千円)

確定法人税割額に対応する前年度分の中間申告額		確定申告が翌年度になる中間申告額		確定申告期限が翌年度となる見込納付額		既還付請求利子割額が過大である場合の納付額 ⑥	中間納付額の歳出還付額	
事業年度数	税 額 ③	事業年度数	税 額 ④	事業年度数	税 額 ⑤		前年度に収入したもの ⑦	当該年度に収入したもの
468	770,937	468	800,917			1	34,667	
3,912	3,664,599	3,912	4,396,437				131,618	
5,023	1,245,403	5,024	1,299,655			85	101,430	
9,403	5,680,939	9,404	6,497,009			86	267,715	
9,403	5,680,939	9,404	6,497,009			86	267,715	

等 割				合 計 ⑩+⑪	当該年度に発生した歳出還付額 ⑫	⑫のうち利子割に係る額 ⑬	⑬の件数	
義 務 者 数			調 定 額					
金 等 の 額			⑪	うち超過課税相当額	⑫	⑬	⑬の件数	
1億円超 10億円以下	1000万円超 1億円以下	左記以外						総数
114	509	949	1,613	98,673	9,022	1,779,525		
1,533	3,132	1,300	7,772	1,684,788	154,039	10,809,663		
180	4,869	37,675	42,767	1,166,757	106,676	3,662,759		
1,827	8,510	39,924	52,152	2,950,218	269,737	16,251,947	87,376	21,293
45	172	443	684	53,084	4,853	265,992		
	2	1,972	1,979	26,846	2,455	79,974		
	2	131	133	2,787	255	5,665		
	2	6	8	352	32	352		
1,872	8,688	42,476	54,956	3,033,287	277,332	16,603,930	90,183	22,117

(2) 超過課税の調定実績

ア 均等割

(単位:千円)

年度	均等割額	超過課税相当額	割合
21	2,960,122	253,097	8.6%
22	3,021,226	274,568	9.1%
23	3,007,747	261,493	8.7%
24	3,027,588	274,928	9.1%
25	3,065,008	280,418	9.1%
26	3,033,287	277,332	9.1%

イ 法人税割

(単位:千円)

年度	調定額	超過課税相当額	割合
12	13,032,485	1,693,761	13.0%
13	14,387,958	1,871,066	13.0%
14	10,359,634	1,326,889	12.8%
15	12,746,239	1,656,288	13.0%
16	14,316,663	1,865,842	13.0%
17	15,990,917	2,092,942	13.1%
18	19,341,179	2,549,116	13.2%
19	22,451,296	2,962,171	13.2%
20	19,315,230	2,548,752	13.2%
21	10,843,706	1,407,367	13.0%
22	10,555,583	1,382,055	13.1%
23	11,421,302	1,496,189	13.1%
24	12,252,839	1,591,092	13.0%
25	10,781,707	1,422,229	13.2%
26	11,982,475	1,550,998	12.9%

(注) 法人税割については現年課税分のみ

3 事業税に関する事項

(1) 個人事業税

ア 事業別

(単位：人、千円)

種 別	課 税 人 員			所 得 金 額			事 業 主 控 除 額 ②	差引課税 所得金額 ①-②	
	所得税 課税者	所得税 失格者	計	所 得 税 課 税 者	所 得 税 失 格 者	計			
						①			
第 一 種 事 業	物品販売業	1,426	14	1,440	7,428,286	50,688	7,478,974	4,131,305	3,347,669
	金銭貸付業	5		5	32,493		32,493	14,500	17,993
	不動産業	4,503	7	4,510	34,202,475	29,682	34,232,157	12,916,648	21,315,509
	製造業	991	5	996	5,150,591	31,993	5,182,584	2,868,830	2,313,754
	運送倉庫業	320	5	325	1,549,633	16,948	1,566,581	932,353	634,228
	請負業	5,832	61	5,893	28,668,450	235,057	28,903,507	16,996,922	11,906,585
	印刷出版業	19		19	93,276		93,276	55,100	38,176
	旅館業	43		43	304,612		304,612	124,217	180,395
	料理店業	64	1	65	319,236	3,828	323,064	183,184	139,880
	飲食店業	465	2	467	2,148,592	11,539	2,160,131	1,346,568	813,563
	娯楽興行業	6		6	137,174		137,174	17,400	119,774
	その他の事業	262	2	264	1,487,186	6,266	1,493,452	763,185	730,267
計	13,936	97	14,033	81,522,004	386,001	81,908,005	40,350,212	41,557,793	
第 二 種 事 業	畜産業	13	1	14	234,718	4,858	239,576	40,600	198,976
	水産業	16		16	316,211		316,211	44,950	271,261
	薪炭製造業								
	計	29	1	30	550,929	4,858	555,787	85,550	470,237
第 三 種 事 業	医業等	642		642	5,150,991		5,150,991	1,828,939	3,322,052
	法務業等	890	7	897	8,995,662	29,569	9,025,231	2,587,771	6,437,460
	環境衛生業	434	8	442	1,865,607	26,235	1,891,842	1,276,002	615,840
	その他の事業	640	11	651	3,530,539	38,864	3,569,403	1,878,237	1,691,166
	あん摩等の事業	159	1	160	804,654	4,210	808,864	456,993	351,871
	計	2,765	27	2,792	20,347,453	98,878	20,446,331	8,027,942	12,418,389
合 計	16,730	125	16,855	102,420,386	489,737	102,910,123	48,463,704	54,446,419	

イ 所得階層別

区 分		300万円以下		300万円超 310万円以下		310万円超 320万円以下		320万円超 330万円以下		
		人員	所得金額	人員	所得金額	人員	所得金額	人員	所得金額	
第一種	所得税課税者	667	1,961,922	515	1,565,200	550	1,722,771	552	1,790,073	
	所得税失格者	12	35,329	9	27,437	6	18,874	7	22,649	
	計	679	1,997,251	524	1,592,637	556	1,741,645	559	1,812,722	
第二種	所得税課税者	1	2,939							
	所得税失格者									
	計	1	2,939							
第三種	あん摩業等以外のもの	所得税課税者	83	243,948	90	274,582	75	233,923	77	250,130
		所得税失格者	1	2,903	5	15,133	2	6,316	1	3,238
		小計	84	246,851	95	289,715	77	240,239	78	253,368
	あん摩業等	所得税課税者	10	29,553	9	27,502	7	22,089	3	9,679
		所得税失格者								
		小計	10	29,553	9	27,502	7	22,089	3	9,679
計	94	276,404	104	317,217	84	262,328	81	263,047		
合計	所得税課税者	761	2,238,362	614	1,867,284	632	1,978,783	632	2,049,882	
	所得税失格者	13	38,232	14	42,570	8	25,190	8	25,887	
	合計	774	2,276,594	628	1,909,854	640	2,003,973	640	2,075,769	

区 分		380万円超 390万円以下		390万円超 400万円以下		400万円超 500万円以下		500万円超 600万円以下		
		人員	所得金額	人員	所得金額	人員	所得金額	人員	所得金額	
第一種	所得税課税者	402	1,536,667	354	1,394,024	2,906	12,874,878	1,773	9,600,310	
	所得税失格者	2	7,716	3	11,873	20	89,478	6	32,358	
	計	404	1,544,383	357	1,405,897	2,926	12,964,356	1,779	9,632,668	
第二種	所得税課税者	1	3,887	1	3,983	3	13,652	2	11,934	
	所得税失格者					1	4,858			
	計	1	3,887	1	3,983	4	18,510	2	11,934	
第三種	あん摩業等以外のもの	所得税課税者	67	257,071	53	209,728	443	1,972,365	309	1,685,858
		所得税失格者	1	3,859	1	3,991	4	18,527	1	5,867
		小計	68	260,930	54	213,719	447	1,990,892	310	1,691,725
	あん摩業等	所得税課税者	6	23,096	2	7,866	37	161,786	14	76,492
		所得税失格者					1	4,210		
		小計	6	23,096	2	7,866	38	165,996	14	76,492
計	74	284,026	56	221,585	485	2,156,888	324	1,768,217		
合計	所得税課税者	476	1,820,721	410	1,615,601	3,389	15,022,681	2,098	11,374,594	
	所得税失格者	3	11,575	4	15,864	26	117,073	7	38,225	
	合計	479	1,832,296	414	1,631,465	3,415	15,139,754	2,105	11,412,819	

(単位:人,千円)

330万円超 340万円以下		340万円超 350万円以下		350万円超 360万円以下		360万円超 370万円以下		370万円超 380万円以下	
人員	所得金額	人員	所得金額	人員	所得金額	人員	所得金額	人員	所得金額
469	1,564,416	523	1,797,092	447	1,573,311	460	1,677,259	400	1,493,666
7	23,477	5	17,215	4	14,239	2	7,341	10	37,501
476	1,587,893	528	1,814,307	451	1,587,550	462	1,684,600	410	1,531,167
				1	3,583			1	3,727
				1	3,583			1	3,727
69	230,175	80	275,367	82	290,405	69	251,631	65	243,030
3	10,072	3	10,367	2	7,074	2	7,321		
72	240,247	83	285,734	84	297,479	71	258,952	65	243,030
5	16,852	7	23,985	9	31,994	10	36,487	6	22,460
5	16,852	7	23,985	9	31,994	10	36,487	6	22,460
77	257,099	90	309,719	93	329,473	81	295,439	71	265,490
543	1,811,443	610	2,096,444	539	1,899,293	539	1,965,377	472	1,762,883
10	33,549	8	27,582	6	21,313	4	14,662	10	37,501
553	1,844,992	618	2,124,026	545	1,920,606	543	1,980,039	482	1,800,384

600万円超 700万円以下		700万円超 1,000万円以下		1,000万円超		合 計	
人員	所得金額	人員	所得金額	人員	所得金額	人員	所得金額
1,097	7,012,442	1,581	12,820,735	1,240	21,137,238	13,936	81,522,004
2	13,495			2	27,019	97	386,001
1,099	7,025,937	1,581	12,820,735	1,242	21,164,257	14,033	81,908,005
2	13,520	3	25,809	14	467,895	29	550,929
						1	4,858
2	13,520	3	25,809	14	467,895	30	555,787
189	1,213,239	385	3,185,456	470	8,725,891	2,606	19,542,799
						26	94,668
189	1,213,239	385	3,185,456	470	8,725,891	2,632	19,637,467
11	71,207	12	84,479	11	159,127	159	804,654
						1	4,210
11	71,207	12	84,479	11	159,127	160	808,864
200	1,284,446	397	3,269,935	481	8,885,018	2,792	20,446,331
1,299	8,310,408	1,981	16,116,479	1,735	30,490,151	16,730	102,420,386
2	13,495			2	27,019	125	489,737
1,301	8,323,903	1,981	16,116,479	1,737	30,517,170	16,855	102,910,123

(2) 法人事業税

ア 事業税額

区 分				現 事 業 年 度					
				確 定				所得（収入）金額	税 確定申告が あったもの ①
				事業年度数					
				確定申告が あったもの	うち決定 したもの				
所得課税分（外形対象法人分を除く）	普通法人	分割法人	本 県 本 店 分	1,464		37,934,371	2,010,426		
			他 県 本 店 分	5,780	2	92,850,588	5,064,067		
		県 内 法 人		40,768	86	148,327,169	7,228,681		
		小 計		48,012	88	279,112,128	14,303,174		
	特 別 法 人		1,597		24,409,419	866,861			
	公 益 法 人 等		1,993	5	4,450,266	219,137			
	人 格 な き 社 団 等		134	1	66,165	2,017			
	清 算 法 人								
	特 定 信 託								
	計		51,736	94	308,037,978	15,391,189			
収 入 金 額 課 税 分				119	1	653,936,496	5,272,111		
課税標準の特例による課税分									
外 形 対 象 法 人 分				4,107		—	30,627,012		
合 計				55,962	95	—	51,290,312		

区 分				現 事 業 年 度			
				確定申告期限が翌年度 となる見込納付額		中間納付額の歳出還付額	
				事業年度数	税 額 ⑤	前年度に収入 したもの ⑥	当該年度に収入 したもの
所得課税分（外形対象法人分を除く）	普通法人	分割法人	本 県 本 店 分			81,073	
			他 県 本 店 分			201,265	
		県 内 法 人				313,343	
		小 計				595,681	
	特 別 法 人					—	
	公 益 法 人 等					—	
	人 格 な き 社 団 等					—	
	清 算 法 人					—	
	特 定 信 託						
	計				595,681		
収 入 金 額 課 税 分						145,933	
課税標準の特例による課税分							
外 形 対 象 法 人 分						756,265	
合 計						1,497,879	

(単位：件,千円)

業		年		度		分	
額		確定申告及び決定のない中間申告		確定事業税額に対応する前年度分の中間申告額		確定申告が翌年度になる中間申告額	
額	事業年度数	税 額	事業年度数	税 額	事業年度数	税 額	
うち決定したものの		②		③		④	
	1	77	394	697,161	394	584,935	
3	2	10	2,271	6,066,328	2,270	1,592,275	
161	3	346	4,669	2,133,360	4,668	2,205,789	
164	6	433	7,334	8,896,849	7,332	4,382,999	
			5		1	13	
36			5		1	22	
15							
215	6	433	7,344	8,896,849	7,334	4,383,034	
			102	2,929,061	101	3,190,895	
			1,542	10,693,612	1,756	17,271,454	
215	6	433	8,988	22,519,522	9,191	24,845,383	

分	過 事 業 年 度 分		合 計	当該年度において発生した歳出還付額
調 定 額 (①+②-③+④+⑤+⑥) ⑦	所得(収入)金額	調 定 額 ⑧	⑦+⑧ ⑨	
1,979,350	823,588	41,916	2,021,266	—
791,289	1,713,102	89,239	880,528	—
7,614,799	4,336,312	193,718	7,808,517	—
10,385,438	6,873,002	324,873	10,710,311	—
866,874	2,075,221	73,741	940,615	—
219,159	26,118	909	220,068	—
2,017	196,227	10,076	12,093	—
				—
				—
11,473,488	9,170,568	409,599	11,883,087	—
5,679,878	1,562,818	10,326	5,690,204	—
				—
37,961,119	—	1,391,852	39,352,971	—
55,114,485	—	1,811,777	56,926,262	193,806

イ 資本金別法人数

区分 資本金別	分 割 法 人						
	利 益 法 人			欠 損 法 人			小計
	2の県にまたがるもの	3以上の県にまたがるもの	計 ①	2の県にまたがるもの	3以上の県にまたがるもの	計 ②	①+② ③
300万円未満	30		30	47	6	53	83
300万円以上 1,000万円未満	160	16	176	255	12	267	443
1,000万円	167	38	205	170	26	196	401
1,000万円超 5,000万円未満	137	59	196	121	33	154	350
5,000万円以上 1億円未満	62	50	112	43	20	63	175
1億円	11	10	21	9	6	15	36
1億円超 10億円未満	21	34	55	9	3	12	67
10億円		1	1		1	1	2
10億円超 50億円未満	5	8	13		1	1	14
50億円		1	1				1
50億円超 100億円未満		2	2		2	2	4
100億円以上		6	6		1	1	7
合 計	593	225	818	654	111	765	1,583

(注) 県内本店法人のみ

(単 位 : 社)

県 内 法 人			合 計			そ の 他			
利益法人	欠損法人	小計	利益法人	欠損法人	計	不 申 告 法 人	休 業 中 の 法 人	清 算 中 の 法 人	所 在 不 明 法 人
④	⑤	④+⑤ ⑥	①+④	②+⑤	③+⑥				
1,271	2,856	4,127	1,301	2,909	4,210	796	105	438	61
6,644	18,294	24,938	6,820	18,561	25,381	3,548	523	3,727	685
2,925	6,283	9,208	3,130	6,479	9,609	1,121	138	1,591	239
1,718	2,175	3,893	1,914	2,329	4,243	355	40	624	81
261	289	550	373	352	725	35	5	130	2
43	40	83	64	55	119	3		27	
59	35	94	114	47	161	6	2	65	1
1	1	2	2	2	4			1	
11	6	17	24	7	31			6	
			1		1			1	
			2	2	4			1	
			6	1	7				
12,933	29,979	42,912	13,751	30,744	44,495	5,864	813	6,611	1,069

ウ 所得階層別

区 分			欠 損 法 人	年所得 400万円以下		年所得 400万円超 800万円以下		年所得 800万円超 1,000万円以下	
			事 業 年度数	事 業 年度数	所得金額	事 業 年度数	所得金額	事 業 年度数	所得金額
事業年度年二回法人	分割法人	軽減税率適用法人							
		そ の 他							
	県 内 法 人		4			1	2,350		
	計		4			1	2,350		
事業年度年一回法人	分割法人	軽減税率適用法人	718	182	258,944	95	560,072	26	235,184
		そ の 他	100	20	34,555	11	64,074	5	46,992
	県 内 法 人		27,758	7,956	9,544,803	1,843	10,475,392	507	4,539,529
	計		28,576	8,158	9,838,302	1,949	11,099,538	538	4,821,705
合 計			28,580	8,158	9,838,302	1,950	11,101,888	538	4,821,705

(注) 県内本店法人のみ

(単位：社,千円)

年所得 1,000万円超 5,000万円以下		年所得 5,000万円超 1億円以下		年所得 1億円超 10億円以下		年所得 10億円超		合 計	
事業 年度数	所得金額	事業 年度数	所得金額	事業 年度数	所得金額	事業 年度数	所得金額	事業 年度数	所得金額
1	6,343							6	8,693
1	6,343							6	8,693
175	4,088,522	53	3,593,367	76	20,270,029	6	12,425,242	1,331	41,431,360
38	1,015,386	32	2,168,789	82	29,742,882	22	99,005,089	310	132,077,767
2,085	44,170,717	308	21,111,956	255	5,414,830	9	12,416,793	40,721	107,674,020
2,298	49,274,625	393	26,874,112	413	55,427,741	37	123,847,124	42,362	281,183,147
2,299	49,280,968	393	26,874,112	413	55,427,741	37	123,847,124	42,368	281,191,840

工 決算期別（平成27年3月現在）

（単位：社，千円）

区 分	分 割 法 人			非 分 割 法 人			合 計			
	申 告 法人数	欠 損 法人数	調 定 額	申 告 法人数	欠 損 法人数	調 定 額	申 告 法人数	欠 損 法人数	調 定 額	
一 年 決 算 法 人	2 月	669	280	1,721,796	2,615	1,872	380,264	3,284	2,152	2,102,060
	3 月	4,331	1,124	34,321,374	9,856	6,481	3,891,881	14,187	7,605	38,213,255
	4 月	436	191	366,533	3,464	2,418	477,913	3,900	2,609	844,446
	5 月	547	235	676,369	4,117	2,812	763,565	4,664	3,047	1,439,934
	6 月	761	359	764,550	4,603	3,202	702,696	5,364	3,561	1,467,246
	7 月	457	217	301,619	3,687	2,583	412,051	4,144	2,800	713,670
	8 月	629	297	682,820	4,287	3,012	518,507	4,916	3,309	1,201,327
	9 月	1,017	416	1,116,089	5,106	3,522	873,038	6,123	3,938	1,989,127
	10 月	268	115	251,306	2,111	1,432	182,177	2,379	1,547	433,483
	11 月	249	109	360,451	1,172	804	133,288	1,421	913	493,739
	12 月	1,062	379	6,210,940	3,297	2,258	864,827	4,359	2,637	7,075,767
	計	10,721	3,848	47,279,638	45,447	31,200	9,645,376	56,168	35,048	56,925,014
	半 年 決 算 法 人	2 月								
3 月										
4 月		1		166	1		258	2		424
5 月										
6 月		1		78	2	2		3	2	78
7 月										
8 月										
9 月										
10 月		1		619	1		68	2		687
11 月										
12 月		1		58	2	2		3	2	58
1 月										
計		4		922	6	4	326	10	4	1,248
合 計	10,725	3,848	47,280,560	45,453	31,204	9,645,702	56,178	35,052	56,926,262	

（注）表示単位未満四捨五入の関係で、積上げと計とが一致しない箇所がある。

4 地方消費税に関する事項

(1) 調定額

(単位：千円)

区 分	前年度2, 3 月調定額 ①	調定額合計	
		②	左のうち当年度 2, 3月調定額 ③
譲 渡 割	4,108,040	30,094,188	4,948,023
貨 物 割	3,488,581	17,851,586	4,100,848
合 計	7,596,621	47,945,774	9,048,871

(2) 清算金収入額, 清算金支出額等

(単位：千円)

区 分	I 期	II 期	III 期	IV 期	収入・支出額等
	収入・支出額等	収入・支出額等	収入・支出額等	収入・支出額等	合 計
清算対象額 (注)	11,796,693	13,017,273	9,139,990	12,354,271	46,308,227
清算金収入額 (a)	6,302,106	7,778,334	3,835,164	7,260,943	25,176,547
清算金支出額 (b)	1,517,773	1,080,673	1,666,063	1,113,841	5,378,350
差 引 (a)-(b)	4,784,333	6,697,661	2,169,101	6,147,102	19,798,197
地方消費税交付金額	8,290,483	9,857,452	5,654,533	9,250,663	33,053,131

(注) 清算対象額の合計は、(1)の①+②-③-徴収取扱費(前年度IV期及び当該年度I期からIII期に係るもの)により算出

5 不動産取得税に関する事項

(1) 家屋

区分		価格の全額が法第73条の15の2に規定する免税点に満たないもの ①			法第73条の14第1項(法附則第11条第10項及び第13項による読替えを含む。)から第3項まで及び第5項に該当するものでその価格の全額がこれらの規定に規定する金額以下のもの ②			法第73条並びに①、	
		件数	面積	価格	件数	面積	価格	件数(イ)	
木造	建築分	専用住宅	71	423	9,309	13,862	1,337,680	105,886,646	2,057
		併用住宅	—	—	—				344
		その他	13	74	1,716				689
		小計	84	497	11,025	13,862	1,337,680	105,886,646	3,090
	承継分	54	2,636	2,780	1,156	127,725	3,857,735	6,653	
	計 A	138	3,133	13,805	15,018	1,465,405	109,744,381	9,743	
非木造	建築分	専用住宅	46	313	7,076	3,906	280,631	24,412,411	636
		併用住宅	—	—	—				127
		その他	44	213	5,844				1,626
		小計	90	526	12,920	3,906	280,631	24,412,411	2,389
	承継分	28	611	2,959	515	49,132	2,663,998	3,623	
	計 B	118	1,137	15,879	4,421	329,763	27,076,409	6,012	
合計 A+B		256	4,270	29,684	19,439	1,795,168	136,820,790	15,755	

区分		控除額		課税標準の特例を適用したあとの額が法第73条の15の2に規定する免税点に満たないもの			課税		
		計 ④+⑤ ⑥		⑦					
		件数	控除額	件数(ニ)	面積	価格	件数 (イ)-(ロ) -(ハ)-(ニ)	価格 ③-⑥-⑦	
木造	建築分	専用住宅	1,283	14,562,328	212	31,831	20,174	1,822	12,213,560
		併用住宅	94	345,558	10	669	41	326	2,349,819
		その他	27	65,880	7	441	142	676	4,663,618
		小計	1,404	14,973,766	229	32,941	20,357	2,824	19,226,997
	承継分	143	243,579	34	3,740	181	6,588	13,421,333	
	計 A	1,547	15,217,345	263	36,681	20,538	9,412	32,648,330	
非木造	建築分	専用住宅	190	2,586,732	29	3,960	2,485	603	9,346,236
		併用住宅	70	1,237,892	—	—	—	127	2,085,160
		その他	42	1,912,204	17	6,708	93	1,593	78,538,598
		小計	302	5,736,828	46	10,668	2,578	2,323	89,969,994
	承継分	79	637,406	7	839	80	3,609	40,628,706	
	計 B	381	6,374,234	53	11,507	2,658	5,932	130,598,700	
合計 A+B		1,928	21,591,579	316	48,188	23,196	15,344	163,247,030	

の3から第73条の7まで及び法附則第10条、②に該当する以外のもの

			控 除 額						
			法第73条の14第6項から第8項まで及び第10項並びに法附則第11条等の課税標準の特例(法附則第11条第10項及び第13項を除く。)に該当するもの(②、⑤に該当するものを除く。)			法第73条の14第1項(法附則第11条第10項及び第13項による読替えを含む。)から第3項まで及び第5項に該当するもの(②に該当するものを除く。)			
③			件 数		④		件 数		⑤
面 積	価 格	1㎡当たり 評 価 額	適用件数	全額控除の もの(ロ)	控除額	件 数	全額控除 のもの (ハ)	控除額	
㎡	千円	円			千円			千円	
326,797	26,796,062	81,996	122	23	1,127,300	1,161	—	13,435,028	
38,722	2,695,418	69,609	12	8	55,785	82	—	289,773	
84,311	4,729,640	56,098	27	6	65,880	—	—	—	
449,830	34,221,120	76,076	161	37	1,248,965	1,243	—	13,724,801	
714,177	13,665,093	19,134	42	25	83,248	101	6	160,331	
1,164,007	47,886,213	41,139	203	62	1,332,213	1,344	6	13,885,132	
128,901	11,935,453	92,594	16	4	281,548	174	—	2,305,184	
34,764	3,323,052	95,589	27	—	125,932	43	—	1,111,960	
1,146,075	80,450,895	70,197	41	16	1,893,581	1	—	18,623	
1,309,740	95,709,400	73,075	84	20	2,301,061	218	—	3,435,767	
1,202,047	41,266,192	34,330	27	3	494,182	52	4	143,224	
2,511,787	136,975,592	54,533	111	23	2,795,243	270	4	3,578,991	
3,675,794	184,861,805	50,292	314	85	4,127,456	1,614	10	17,464,123	

標 準		減免等される 前の税額	法第73条の2第6項、法 第73条の27の2から法第 73条の27の5まで及び 法附則第11条の4の規 定により減免等をしたも の		法第73条の31の規定、他 法の規定により減免等をし たもの		調 定 額
⑧			⑩		⑪		
左の内訳		⑨	件 数	金 額	件 数	金 額	⑨-⑩-⑪
住宅部分	住宅以外の部分						
千円	千円	千円		千円		千円	
12,213,560		221,729	—	—	9	668	221,061
1,704,167	645,652	47,378	—	—	13	1,275	46,103
—	4,663,618	183,299	4	1,601	16	2,850	178,848
13,917,727	5,309,270	452,406	4	1,601	38	4,793	446,012
11,545,799	1,875,534	418,734	1	47	8	212	418,475
25,463,526	7,184,804	871,140	5	1,648	46	5,005	864,487
9,346,236		185,543	—	—	2	118	185,425
1,475,347	609,813	47,332	4	219	4	712	46,401
—	78,538,598	2,574,868	15	51,648	177	915,532	1,607,688
10,821,583	79,148,411	2,807,743	19	51,867	183	916,362	1,839,514
15,757,380	24,871,326	1,916,559	—	—	131	553,537	1,363,022
26,578,963	104,019,737	4,724,302	19	51,867	314	1,469,899	3,202,536
52,042,489	111,204,541	5,595,442	24	53,515	360	1,474,904	4,067,023

(2) 土地

区 分	価額の全額が法第73条の15の2に規定する免税点に満たないもの ① ※				法第73条の14第6項から第10項まで並びに法附則第11条等の課税標準の特例に該当し、全額控除されたもの ② ※			
	件数	面積	価格	特例適用前の価格	件数	面積	価格	特例適用前の価格
		m ²	千円	千円		m ²	千円	千円
住宅用宅地	404	13,209	21,085	42,370	24	4,863	36,837	73,674
上記以外の宅地	79	9,871	5,172	10,344	—	—	—	—
農 地	1,566	1,302,907	54,886	54,886	3	723	23,570	23,570
山 林	1,223	1,169,923	32,282	32,282	2	904	28,114	28,114
そ の 他	729	165,521	23,930	23,930	8	3,687	42,616	42,616
計	4,001	2,661,431	137,355	163,812	37	10,177	131,137	167,974

区 分	課税標準額 ③-④-⑤ ⑥	減免等される前の税額 ⑦	法第73条の24の規定の適用により全額減額されるもの ⑧		法第73条の24の規定に該当したもので⑧以外のもの ⑨	
			件数	減額した額	件数	減額した額
	千円	千円		千円		千円
住宅用宅地	65,916,493	1,977,496	2,634	163,750	2,881	237,567
上記以外の宅地	408,078	12,242	2	124	2	92
農 地	6,205,060	186,152	220	14,399	253	17,478
山 林	7,527,648	225,830	221	11,122	109	10,918
そ の 他	13,992,923	419,788	288	15,812	203	26,618
計	94,050,202	2,821,508	3,365	205,207	3,448	292,673

(注) ①②…法附則第11条の5第1項の適用により課税標準とされる額

※…法附則第11条の5第1項の適用前の額(固定資産税評価額)

法第73条の3から法第73条の7まで及び法附則第10条並びに①, ②に該当する以外のもの ③				※	法第73条の14第6項から第10項まで並びに法附則第11条等の課税標準の特例に該当したもので②以外のもの ④			課税標準の特例を適用した後の額が法第73条の15の2に規定する免税点に満たないもの ⑤			
件数	面積	価格	特例適用前の価格	件数	控除額	件数	面積	価格	件数	面積	価格
	m ²	千円	千円		千円		m ²	千円			
17,901	5,987,018	65,935,108	131,870,216	21	18,419	16	8,876	196			
65	124,888	408,078	816,156	—	—	—	—	—			
2,785	7,193,503	6,206,160	6,206,160	3	938	4	7,862	162			
2,395	6,237,458	7,527,648	7,527,648	—	—	—	—	—			
3,175	6,984,718	13,992,923	13,992,923	—	—	—	—	—			
26,321	26,527,585	94,069,917	160,413,103	24	19,357	20	16,738	358			

⑦のうち、法第73条の25の規定の適用により徴収猶予をしているもの		法第73条の27の2から法第73条の27の6まで並びに法附則第11条の4, 第12条の規定により減額、納税義務の免除をしたもの ⑩		法第73条の31, 他法の規定により減免等をしたもの ⑪		調定額 ⑦-⑧-⑨-⑩-⑪
件数	徴収猶予額	件数	減額等した額	件数	減免等した額	
	千円		千円		千円	千円
63	7,577	10	1,263	22	6,079	1,568,837
—	—	—	—	25	7,668	4,358
6	640	1	108	1	354	153,813
5	318	1	8	4	202	203,580
7	764	2	134	2	50	377,174
81	9,299	14	1,513	54	14,353	2,307,762

6 県たばこ税に関する事項

(単位：本，円)

区 分	売渡し又は消費等の合計本数	調 定 額
26年 4月 (3月)	490,259,969	411,683,471
5月 (4月)	291,180,702	242,795,306
6月 (5月)	390,864,701	327,564,792
7月 (6月)	367,927,720	307,705,166
8月 (7月)	414,626,151	346,923,281
9月 (8月)	394,231,602	329,832,616
10月 (9月)	386,842,937	323,738,131
11月 (10月)	397,866,841	333,343,888
12月 (11月)	359,115,651	300,733,669
27年 1月 (12月)	412,743,758	345,387,475
2月 (1月)	350,327,698	293,545,033
3月 (2月)	341,235,423	284,366,476
手持品課税分		0
合 計	4,597,223,153	3,847,619,304

(注) ()内は実績月

7 ゴルフ場利用税に関する事項

(単位：所，人，千円)

区分	税 率	施設数	利用人員	うち		調定額
				非課税	課税	
18ホールを 超えるもの	1,200円	3	176,308	37,750	138,558	161,803
	1,100円以上 1,200円未満					
	1,000円以上 1,100円未満	2	145,380	21,781	123,599	121,016
	800円超 1,000円未満	1	52,633	3,904	48,729	41,255
	800円	3	292,157	47,400	244,757	175,073
	600円以上 800円未満	8	531,198	89,929	441,269	292,207
	400円以上 600円未満	14	803,464	133,056	670,408	343,303
	400円未満					
	小 計	31	2,001,140	333,820	1,667,320	1,134,657
18ホール	1,200円	3	103,342	16,750	86,592	96,764
	1,100円以上 1,200円未満	1	30,486	5,576	24,910	28,883
	1,000円以上 1,100円未満	2	58,691	13,336	45,355	47,145
	800円超 1,000円未満	7	279,315	41,929	237,386	213,894
	800円	9	385,976	56,281	329,695	265,379
	600円以上 800円未満	16	672,451	90,702	581,749	397,726
	400円以上 600円未満	46	1,767,290	247,963	1,519,327	711,483
	400円未満					
	小 計	84	3,297,551	472,537	2,825,014	1,761,274
18ホール未満 9ホールを 超えるもの	500円以上					
	400円以上 500円未満					
	300円以上 400円未満					
	300円未満					
	小 計					
9ホール	500円以上					
	400円以上 500円未満	3	59,437	8,581	50,856	18,368
	300円以上 400円未満					
	300円未満					
	小 計	3	59,437	8,581	50,856	18,368
計		118	5,358,128	814,938	4,543,190	2,914,299

8 自動車税に関する事項

区 分		賦課期日現在 登録台数	賦課期日現在台数 ①	①のうち 非課税台数 ②	①のうち 課税免除台数 ③	①のうち 減免台数 ④	差引課税台数 ①-(②+③+④) ⑤	
乗 業 用	營 業 用	1,000cc以下	10	6			6	
		1,000cc超 1,500cc以下	55	55			55	
		1,500cc超 2,000cc以下	2,711	2,699			2,699	
		2,000cc超 2,500cc以下	52	52			52	
		2,500cc超 3,000cc以下	179	179			179	
		3,000cc超 3,500cc以下	5	5			5	
		3,500cc超 4,000cc以下						
		4,000cc超 4,500cc以下	6	6			6	
		4,500cc超 6,000cc以下	4	4			4	
	6,000cc超							
	小 計	3,022	3,006			3,006		
	自 家 用	1,000cc以下	47,198	43,462	208		961	42,293
		1,000cc超 1,500cc以下	510,558	486,230	1,354	7	13,624	471,245
		1,500cc超 2,000cc以下	416,246	368,851	1,167	5	10,723	356,956
		2,000cc超 2,500cc以下	209,415	191,416	341		6,212	184,863
		2,500cc超 3,000cc以下	74,333	62,733	194		2,448	60,091
		3,000cc超 3,500cc以下	34,103	31,623	44		1,262	30,317
		3,500cc超 4,000cc以下	11,827	8,484	12		319	8,153
		4,000cc超 4,500cc以下	11,271	9,429	8		405	9,016
4,500cc超 6,000cc以下		10,064	7,923	7		258	7,658	
6,000cc超	458	299			6	293		
小 計	1,325,473	1,210,450	3,335	12	36,218	1,170,885		
計 A		1,328,495	1,213,456	3,335	12	36,218	1,173,891	
ト ラ ック	けん引車・被けん引車・兼客兼用車を除く	1トン以下	19,115	15,295	104		27	15,164
		1トン超 2トン以下	69,063	59,457	411		60	58,986
		2トン超 3トン以下	17,756	15,809	17		4	15,788
		3トン超 4トン以下	14,340	12,383	41			12,342
		4トン超 5トン以下	1,282	1,139	5			1,134
		5トン超 6トン以下	442	410				410
		6トン超 7トン以下	1,126	1,057				1,057
		7トン超 8トン以下	1,476	1,348	1			1,347
		8トン超	14,046	13,224	4		3	13,217
	小 計	138,646	120,122	583		94	119,445	
	ク	けん引車・被けん引車	12,192	11,947	5			11,942
		貨客兼用車	67,770	59,862	2,190	8	410	57,254
	計 B		218,608	191,931	2,778	8	504	188,641
バ ス	営業用(一般乗合用)	30人以下	54	54			54	
		30人超 40人以下	64	64			64	
		40人超 50人以下	134	134			134	
		50人超 60人以下	496	496			496	
		60人超 70人以下	95	95			95	
		70人超 80人以下	174	174			174	
		80人超	112	112			112	
		小 計	1,129	1,129			1,129	
	営業用(その他)	30人以下	1,131	1,129			1,129	
		30人超 40人以下	139	139			139	
		40人超 50人以下	371	369			369	
		50人超 60人以下	593	590			590	
		60人超 70人以下	65	65			65	
		70人超 80人以下	24	24			24	
		80人超	22	22			22	
小 計	2,345	2,338			2,338			
自 家 用		3,462	3,048	350	2	169	2,527	
計 C		6,936	6,515	350	2	169	5,994	
三輪の小型自動車 D		48	17				17	
特 種 用 途 車 E		38,026	32,500	3,329	119	3,649	25,403	
合 計 (A+B+C+D+E)		1,592,113	1,444,419	9,792	141	40,540	1,393,946	

(単位：台)

⑤のうちグリーン化による 軽課の適用を受けたもの ⑥	⑥のうち 50%軽減のもの ⑦	⑥のうち 25%軽減のもの ⑧	⑤のうちグリーン化による 重課の適用を受けたもの ⑨	⑨のうちガソリン車 又はLPG車 ⑩	⑨のうち ディーゼル車 ⑪
1	1		1	1	
1		1	2	2	
33	33		398	398	
			2		2
			86	10	76
			1	1	
			1	1	
			1	1	
35	34	1	492	414	78
2,378	949	1,429	8,390	8,390	
34,170	23,519	10,651	39,564	39,520	44
21,079	16,169	4,910	61,293	60,778	515
6,998	4,086	2,912	33,859	31,134	2,725
109	62	47	28,155	17,442	10,713
687	614	73	6,514	5,419	1,095
3	3		3,821	3,817	4
			2,443	2,361	82
130	130		1,226	1,224	2
			35	35	
65,554	45,532	20,022	185,300	170,120	15,180
65,589	45,566	20,023	185,792	170,534	15,258
112	112		8,891	4,734	4,157
			37,759	1,083	36,676
			7,346	8	7,338
			6,506	1	6,505
			693		693
			224		224
			455		455
			648		648
			5,833		5,833
112	112		68,355	5,826	62,529
			1,175		1,175
889	889		15,960	5,499	10,461
1,001	1,001		85,490	11,325	74,165
			810		810
			72		72
			257		257
			394		394
			43		43
			16		16
			21		21
			1,613		1,613
			1,535	6	1,529
			3,148	6	3,142
			14	14	
5	1	4	11,759	1,252	10,507
66,595	46,568	20,027	286,203	183,131	103,072

区 分		賦課期日現在調定額 ⑫	⑫のうち⑦に係る 調定額	⑫のうち⑧に係る 調定額	⑫のうち⑩に係る 調定額	⑫のうち⑪に係る 調定額	
乗 業 用 車	営 業 用	1,000cc以下	72	4		8	
		1,000cc超 1,500cc以下	467		7	19	
		1,500cc超 2,000cc以下	25,850	165		4,139	
		2,000cc超 2,500cc以下	720			30	
		2,500cc超 3,000cc以下	2,939			172	
		3,000cc超 3,500cc以下	91			20	
		3,500cc超 4,000cc以下					
		4,000cc超 4,500cc以下	144			26	
		4,500cc超 6,000cc以下	112			30	
	6,000cc超						
	小 計	30,395	169	7	4,414	1,337	
	自 家 用	1,000cc以下	1,248,211	14,235	32,153	271,836	
		1,000cc超 1,500cc以下	15,902,114	411,583	276,926	1,497,808	1,668
		1,500cc超 2,000cc以下	13,976,864	323,380	147,300	2,637,765	22,351
		2,000cc超 2,500cc以下	8,347,233	91,935	99,008	1,541,133	134,888
		2,500cc超 3,000cc以下	3,206,063	1,581	1,810	978,497	600,999
		3,000cc超 3,500cc以下	1,777,303	17,806	3,176	345,732	69,861
		3,500cc超 4,000cc以下	567,294	101		279,023	292
		4,000cc超 4,500cc以下	708,291			198,560	6,986
4,500cc超 6,000cc以下		678,973	5,720		118,483	194	
6,000cc超	32,911			4,274			
小 計	46,445,257	866,341	560,373	7,873,111	837,239		
計 A	46,475,652	866,510	560,380	7,877,525	838,576		
ト ラ ック	けん引車・被けん引車・兼客乗用車を除く	1トン以下	127,746	448		41,615	36,493
		1トン超 2トン以下	706,319			13,629	457,385
		2トン超 3トン以下	244,213			136	122,417
		3トン超 4トン以下	245,248			22	137,831
		4トン超 5トン以下	27,463				17,533
		5トン超 6トン以下	11,513				6,653
		6トン超 7トン以下	33,358				15,565
		7トン超 8トン以下	49,390				26,041
		8トン超	732,306				332,112
	小 計	2,177,556	448		55,402	1,152,030	
けん引車・被けん引車 貨客兼用車	571,096				20,087		
計 B	3,668,890	6,996		147,514	1,363,239		
バ ス	営業用（一般乗合用）	30人以下	648				
		30人超 40人以下	928				
		40人超 50人以下	2,345				
		50人超 60人以下	9,920				
		60人超 70人以下	2,138				
		70人超 80人以下	4,437				
		80人超	3,248				
		小 計	23,664				
	営業用（その他）	30人以下	32,025				23,571
		30人超 40人以下	4,678				2,534
		40人超 50人以下	14,999				10,743
		50人超 60人以下	27,694				19,070
		60人超 70人以下	3,497				2,387
		70人超 80人以下	1,459				1,003
80人超	1,542				1,478		
小 計	85,894				60,786		
自家用	88,698			218	57,375		
計 C	198,256			218	118,161		
三輪の小型自動車	110				92		
特種用途車	673,320	5	36	49,855	305,711		
合 計 (A+B+C+D+E)	51,016,228	873,511	560,416	8,075,204	2,625,687		

(単位：千円)

年度末現在登録台数	年度末現在 非課税台数	年度末現在 課税免除台数 ⑬	年度末現在 減免台数 ⑭	⑬、⑭のうち身体 障害者等に係るも の	年度末現在課税台数	年度末現在調定額
10					10	72
72					72	527
2,655					2,644	25,981
57					57	798
178					178	3,101
5					5	91
6					6	144
4					4	112
2,987					2,976	30,826
46,175	204		955	923	41,558	1,227,135
517,261	1,341	5	14,006	13,648	479,727	16,147,554
416,907	1,127	4	10,842	10,488	359,944	13,985,310
203,054	333		6,141	5,971	180,018	8,189,351
68,603	193	1	2,337	2,182	55,397	3,020,128
33,194	42		1,233	1,218	29,816	1,721,336
11,146	10		272	271	7,692	517,948
10,794	6		425	425	8,717	673,865
10,182	9		279	279	7,876	651,385
461			7	7	305	30,595
1,317,777	3,265	10	36,497	35,412	1,171,050	46,164,607
1,320,764	3,265	10	36,497	35,412	1,174,026	46,195,433
18,469	100		34	23	15,035	132,475
68,296	404		65	24	59,827	742,280
18,116	22		4	3	16,412	256,160
14,327	38				12,527	253,577
1,265	5				1,132	28,498
446					420	12,142
1,132					1,073	34,843
1,488	2				1,376	51,060
14,301	4		1	1	13,536	744,803
137,840	575		104	51	121,338	2,255,838
12,405	5				12,175	597,559
67,021	2,110	8	420	162	57,516	930,887
217,266	2,690	8	524	213	191,029	3,784,284
50					50	638
64					64	977
157			2		155	2,547
488			44		444	9,123
119			10		109	2,375
179			19		160	3,950
91			17		74	2,374
1,148			92		1,056	21,984
1,135					1,133	33,263
151					151	4,880
387					385	15,704
587					584	28,227
68					68	3,459
23					23	1,404
23					23	1,653
2,374					2,367	88,590
3,426	345	4	181		2,540	90,881
6,948	345	4	273		5,963	201,455
48					18	110
38,282	3,346	114	3,804	2,727	25,933	678,860
1,583,308	9,646	136	41,098	38,352	1,396,969	50,860,142

9 鉱区税に関する事項

区 分		総 鉱 区		左のうち非課税鉱区		課 税 対 象 鉱 区		調定額
		件 数	面積又は延長	件 数	面積又は延長	件 数	面積又は延長	
試掘 鉱区	石油又は天然ガス鉱区	8	百アール 2,619		百アール	8	百アール 2,621	千円 174
	そ の 他	5	494			6	935	102
採掘 鉱区	石油又は天然ガス鉱区	1	220			1	220	59
	そ の 他	53	8,042			54	8,203	3,281
砂 鉱区	法附則第13条の規定 の適用を受ける鉱区		千メートル		千メートル		千メートル	
	法第180条第1項 第2号に規定する鉱区	8	百アール 404	5	百アール 59	3	百アール 347	69
合 計		75	—	5	—	72	—	3,685

- (注) 1 「総鉱区」及び「非課税鉱区」欄は平成27年3月末日現在のものについて記載しており、「課税対象鉱区」欄は平成26年度において課税したものを記載している。
- 2 「総鉱区」及び「非課税鉱区」欄の面積又は延長は、実数を積み上げた後、百アール又は千メートル未満の端数があるときはこれを四捨五入しており、「課税対象鉱区」欄の面積又は延長は、鉱区1件ごとに百アール又は千メートル未満の端数を切り上げた後、積み上げたものを記載している。

10 固定資産税に関する事項

(単位：件，千円)

件 数	不均一課税対象外の 課 税 標 準 額 (A)	左 の 税 額 (A) × 1.4 / 100 (B)	不均一課税対象 課 税 標 準 額 (C)	左 の 税 額 (D)	計 (B)+(D)
—	—	—	—	—	—

11 軽油引取税に関する事項

(単位：キロリットル，件)

区 分		数 量 ， 件 数	
引 取 数 量 ①		1,162,936	
課 税 対 象 と な ら ない 数 量 ②		156,956	
差 引 ① - ② ③		1,005,980	
欠減量	特約業者分 1 / 100	9,512	
	元売業者 0.3 / 100	164	
	計 ④	9,676	
課 税 標 準 額 ③ - ④ ⑤		996,304	
そ の 他 (申 告 納 付 等) の 分 ⑥		1,512	
合 計 ⑤ + ⑥		997,816	
特別徴収義務者数等	元売業者	本 店 の 数	
		登 録 数	17
	特約業者	本 店 の 数	63
		登 録 数	241
	計	本 店 の 数	63
		登 録 数	258
	仮特約業者	本 店 の 数	
		事 務 所 等 の 数	
	その他の者	本 店 の 数	
		事 務 所 等 の 数	

12 狩猟税に関する事項

(単位：件，千円)

区 分		狩猟者登録総件数	調定額	
狩 猟 税 関 係	第一種銃猟免許	所得割額の納付を要する者 (16,500円)	2,759	45,524
		対象鳥獣捕獲員である者 (8,200円)	90	738
	所得割額の納付を要しない者 (11,000円)		325	3,575
		対象鳥獣捕獲員である者 (5,500円)	18	99
	網猟免許	所得割額の納付を要する者 (8,200円)	36	295
		対象鳥獣捕獲員である者 (4,100円)		
		所得割額の納付を要しない者 (5,500円)	4	22
	わな猟免許	対象鳥獣捕獲員である者 (2,700円)		
		所得割額の納付を要する者 (8,200円)	413	3,387
		対象鳥獣捕獲員である者 (4,100円)	22	90
	第二種銃猟免許 (5,500円)	所得割額の納付を要しない者 (5,500円)	112	616
		対象鳥獣捕獲員である者 (2,700円)	9	24
	第二種銃猟免許 (5,500円)		134	737
対象鳥獣捕獲員である者 (2,700円)				
合 計		3,922	55,107	

第5 県税の税率等

1 平成27年度適用の税率

(平成27年4月1日現在)

税 目	税 率	納 期
個人県民税	<p>1 均等割 年額2,500円 (森林湖沼環境税分1,000円及び東日本大震災に係る地方税の臨時特例措置分500円を含む。)</p> <p>2 所得割 課税総所得金額 課税退職所得金額 課税山林所得金額 の合計額</p> $\frac{4}{100}$ <p>【参考】個人市町村民税 均等割 年額3,500円 所得割 $\frac{6}{100}$</p>	<p>1 特別徴収 (1) 給与所得者 6月から翌年の5月まで毎月 (2) 公的年金所得者 4月, 6月, 8月, 10月, 12月及び翌年の2月まで年6回</p> <p>2 普通徴収 6月, 8月, 10月及び翌年の1月の年4回 (市町村民税と同じ。)</p>
法人県民税	<p>1 均等割 (森林湖沼環境税分10%含む。)</p> <p>(1) 次に掲げる法人 イ 法人税法第2条第5号の公共法人及び地方税法第24条第5項に規定する公益法人等のうち同法第25条第1項の規定により均等割を課することができないもの以外のもの。(法人税法別表第2に規定する独立行政法人で収益事業を行うものを除く。) ロ 人格のない社団等 ハ 一般社団法人(非営利型法人(法人税法第2条第9号の2に規定する非営利型法人をいう。以下この号において同じ。)に該当するものを除く。)及び一般財団法人(非営利型法人に該当するものを除く。)</p> <p>ニ 保険業法に規定する相互会社以外の法人で資本金の額又は出資金の額を有しないもの(イからハまでに掲げる法人を除く。)</p> <p>ホ 資本金等の額を有する法人(法人税法別表第2に規定する独立行政法人で収益事業を行わないもの及びニに掲げる法人を除く。以下この表において同じ。)で資本金等の額が1,000万円以下であるもの</p> <p>年額 22,000円</p> <p>(2) 資本金等の額を有する法人で資本金等の額が1,000万円を超え1億円以下であるもの</p> <p>年額 55,000円</p> <p>(3) 資本金等の額を有する法人で資本金等の額が1億円を超え10億円以下であるもの</p> <p>年額 143,000円</p> <p>(4) 資本金等の額を有する法人で資本金等の額が10億円を超え50億円以下であるもの</p> <p>年額 594,000円</p> <p>(5) 資本金等の額を有する法人で資本金等の額が50億円を超えるもの</p> <p>年額 880,000円</p> <p>2 法人税割 平成8年2月1日から平成33年1月31日までの間に終了する各事業年度分の法人税割 ・資本金等の額が1億円を超える法人, 法人税割の課税標準となる法人税額が年1,000万円を超える法人又は保険業法に規定する相互会社で純資産額が1億円を超える法人</p> $\frac{4}{100}$ <p>・上記以外の法人</p> $\frac{3.2}{100}$	<p>申告納付 地方税法第53条の規定による申告書の提出期限</p>
県民税利子割	$\frac{5}{100}$ この他に, 所得税として $\frac{15}{100}$	<p>支払を受けた翌月10日まで</p>

条 例 で 定 め る 免 税 事 項	免 税 点
な し	な し
<p>次の各号の一に該当するもののうち、特に必要と認めるものに対し減免する。</p> <p>1 公益社団法人若しくは公益財団法人又は一般社団法人（非営利型法人に該当するものに限る。）若しくは一般財団法人（非営利型法人に該当するものに限る。）</p> <p>2 防災街区整備事業組合、管理組合法人及び団地管理組合法人、マンション建替組合、地方自治法第260条の2第7項に規定する認可地縁団体、政党交付金の交付を受ける政党等に対する法人格の付与に関する法律第7条の2第1項に規定する法人である政党等並びに特定非営利活動促進法第2条第2項に規定する法人</p>	な し
な し	な し

税 目	税 率	納 期
県 民 税 配 当 割	$\frac{5}{100}$ この他に、所得税として $\frac{15}{100}$ ただし、平成16年1月1日から平成25年12月31日までは $\frac{3}{100}$ この他に、所得税として $\frac{7}{100}$	支払を受けた翌月10日まで ただし、源泉徴収選択口座（所得税において源泉徴収を選択した特定口座）にかかる配当等については、翌年1月10日まで
県 民 税 株 式 等 譲 渡 所 得 割	$\frac{5}{100}$ この他に、所得税として $\frac{15}{100}$ ただし、平成16年1月1日から平成25年12月31日までは $\frac{3}{100}$ この他に、所得税として $\frac{7}{100}$	支払を受けた翌年1月10日まで
個 人 事 業 税	1 第一種事業を行う個人 所得の $\frac{5}{100}$ 2 第二種事業を行う個人 所得の $\frac{4}{100}$ 3 第三種事業のうち法第72条の2第10項第5号及び第7号に掲げる事業を行う個人 所得の $\frac{3}{100}$ 4 上記以外の第三種事業を行う個人 所得の $\frac{5}{100}$	第1期 8月21日から同月31日まで 第2期 11月21日から同月30日まで
法 人 事 業 税	1 電気供給業、ガス供給業及び保険業を行う法人 各事業年度の収入金額の $\frac{0.9}{100}$ 2 その他の事業を行う法人 (1) 特別法人 ・ 各事業年度の所得のうち年400万円以下の金額の $\frac{3.4}{100}$ ・ 各事業年度の所得のうち年400万円を超える金額及び清算所得の $\frac{4.6}{100}$ (2) その他の法人 ・ 各事業年度の所得のうち年400万円以下の金額の $\frac{3.4}{100}$ ・ 各事業年度の所得のうち年400万円を超え年800万円以下の金額の $\frac{5.1}{100}$ ・ 各事業年度の所得のうち年800万円を超える金額及び清算所得の $\frac{6.7}{100}$	申告納付 1 法第72条の25第1項又は法第72条の28第1項の規定の適用を受ける法人 各事業年度終了の日から2月以内 2 法第72条の25第3項又は法第72条の28第2項の規定の適用を受ける法人 各事業年度終了の日から3月以内 3 法第72条の25第5項又は法第72条の28第2項の規定の適用を受ける法人 各事業年度終了の日から4月以内 4 法第72条の26第1項の規定の適用を受ける法人 各事業年度又は各計算期間開始の日から6月を経過した日から2月以内 5 法第72条の29第1項の規定の適用を受ける法人 各事業年度終了の日から2月以内

条 例 で 定 め る 免 税 事 項	免 税 点
な し	な し
な し	な し
<p>1 震災、風水害、落雷、火災、その他これらに類する災害を受けたことによりその納付すべき事業税の全部又は一部を納付することができない旨の申請があつて、これを認めた場合にその納付できないことを認めた税額を減免することができる。</p> <p>2 次の各号の一に該当する者のうち特に必要があると認めるもの（ただし年所得310万円以下。）又は生活保護法の規定により生活扶助を受ける者に限り全部又は2分の1を減免する。</p> <p>(1) 身体障害者（地方税法施行令第7条に規定する者のうち身体に障害がある者であつて、その障害の症状が固定し又は回復の見込みのないものをいう。）</p> <p>(2) 寡婦（夫と死別し若しくは夫と離婚した後婚姻をしていない者又は夫の生死の明らかでない者（地方税法施行令第7条の2第1項の各号の一に該当する者の妻）をいう。）</p> <p>(3) 老年者（当該年の前年の12月31日において年齢65歳以上の者をいう。）</p>	<p>一事業者につき年間の事業の所得から290万円を控除する。</p>
な し	な し

税 目	税 率	納 期
	<p>(3) 3以上の都道府県に事務所又は事業所を有する資本金の額又は出資金の額が1,000万円以上の法人の行う事業に対する税率は、特別法人にあっては各事業年度の所得及び清算所得の</p> $\frac{4.6}{100}$ <p>その他の法人にあっては各事業年度の所得及び清算所得の</p> $\frac{6.7}{100}$ <p>(4) 資本金1億円超の法人</p> <p>① 付加価値割 付加価値額の</p> $\frac{0.72}{100}$ <p>② 資本割 資本金等の額の</p> $\frac{0.3}{100}$ <p>③ 所得割</p> <ul style="list-style-type: none"> ・ 各事業年度の所得のうち年400万円以下の金額の $\frac{1.6}{100}$ ・ 各事業年度の所得のうち年400万円を超え年800万円以下の金額の $\frac{2.3}{100}$ ・ 各事業年度の所得のうち年800万円を超える金額及び清算所得の $\frac{3.1}{100}$ <p>※ 平成22年10月1日以後に解散した法人については、通常どおりの所得課税</p>	

条例で定める免税事項	免税点

税 目	税 率	納 期																								
地方消費税	消費税額の17/63 (消費税率換算で1.7%)	消費税と同月 (税務署, 税関に消費税と併せて申告・納付)																								
不動産取得税	<p>不動産の価格の</p> $\left\{ \begin{array}{l} \frac{3}{100} \quad (\text{土地又は住宅の取得}) \\ \frac{4}{100} \quad (\text{住宅以外の家屋の取得}) \end{array} \right.$ <p>*平成15年4月1日から平成18年3月31日までに取得した場合の税率は3/100となる。</p> <p>*平成18年4月1日から平成20年3月31日までに住宅以外の家屋を取得した場合の税率は3.5/100となる。</p> <table border="1" style="margin-left: auto; margin-right: auto;"> <thead> <tr> <th rowspan="2">種類 取得した日</th> <th rowspan="2">土地</th> <th colspan="2">家屋</th> </tr> <tr> <th>住宅</th> <th>住宅以外</th> </tr> </thead> <tbody> <tr> <td>～ H15.3.31</td> <td>4%</td> <td rowspan="3">3%</td> <td>4%</td> </tr> <tr> <td>H15.4.1 ～ H18.3.31</td> <td rowspan="2">3%</td> <td>3%</td> </tr> <tr> <td>H18.4.1 ～ H20.3.31</td> <td>3.5%</td> </tr> <tr> <td>H20.4.1 ～ H30.3.31</td> <td></td> <td></td> <td>4%</td> </tr> </tbody> </table>	種類 取得した日	土地	家屋		住宅	住宅以外	～ H15.3.31	4%	3%	4%	H15.4.1 ～ H18.3.31	3%	3%	H18.4.1 ～ H20.3.31	3.5%	H20.4.1 ～ H30.3.31			4%	知事が定める日					
種類 取得した日	土地			家屋																						
		住宅	住宅以外																							
～ H15.3.31	4%	3%	4%																							
H15.4.1 ～ H18.3.31	3%		3%																							
H18.4.1 ～ H20.3.31			3.5%																							
H20.4.1 ～ H30.3.31			4%																							
県たばこ税	1,000本につき860円 (ただし, 旧3級品は1,000本につき411円)	当月分を翌月末日までに																								
ゴルフ場利用税	<p>ゴルフ場ごとに等級により定額課税する。 等級については次のとおり</p> <table style="margin-left: 20px;"> <tr><td>1級</td><td>1,200円</td></tr> <tr><td>2級</td><td>1,100円</td></tr> <tr><td>3級</td><td>1,050円</td></tr> <tr><td>4級</td><td>950円</td></tr> <tr><td>5級</td><td>900円</td></tr> <tr><td>6級</td><td>800円</td></tr> <tr><td>7級</td><td>750円</td></tr> <tr><td>8級</td><td>650円</td></tr> <tr><td>9級</td><td>600円</td></tr> <tr><td>10級</td><td>550円</td></tr> <tr><td>11級</td><td>450円</td></tr> <tr><td>12級</td><td>400円</td></tr> </table>	1級	1,200円	2級	1,100円	3級	1,050円	4級	950円	5級	900円	6級	800円	7級	750円	8級	650円	9級	600円	10級	550円	11級	450円	12級	400円	<p>当月分を翌月15日までに ただし, ゴルフ場の利用を終了し, 又は ゴルフ場の経営を廃止した場合において は, その終了し, 又は廃止した日から5日 以内</p>
1級	1,200円																									
2級	1,100円																									
3級	1,050円																									
4級	950円																									
5級	900円																									
6級	800円																									
7級	750円																									
8級	650円																									
9級	600円																									
10級	550円																									
11級	450円																									
12級	400円																									

条 例 で 定 め る 免 税 事 項	免 税 点
な し	な し
<p>1 次の各号の一に該当する不動産の取得に対しては課税しない。</p> <p>(1) 土地改良法による農地の交換分合による取得と同様の事情と条件による取得</p> <p>(2) 土地収用法による替地の取得と同様の事情と条件による取得</p> <p>(3) 公益財団法人茨城県開発公社又は地方公共団体が主たる設立者となって設立した公益社団法人若しくは公益財団法人で知事の指定するものが、その事業のために行う不動産の取得</p> <p>(4) 土地開発公社又は地方道路公社が、その業務のために行う不動産の取得</p> <p>2 次の各号の一に該当するものが申請書を提出した場合は、減免する。</p> <p>(1) 災害により滅失又は損壊した不動産に代わると認められる不動産の取得又は特別の事情がある場合において、知事が不動産取得税の減免を必要と認める者の不動産の取得</p> <p>(2) 地方公共団体、条例第41条の2第3号で定める開発公社等又は土地開発公社に対して工場誘致又は住宅建設のための団地を造成するため不動産を譲渡し、又は譲渡した土地の上に建築されていた家屋について移転補償金を受け取る者がそれに代わるものと認められる不動産を取得した場合において、知事が必要と認めるとき</p> <p>(3) 地方公共団体、開発公社等又は土地開発公社のあっせんにより規則で定める企業者に不動産を譲渡し、それに代わるものと認められる不動産を取得した場合において、知事が必要と認めるとき</p>	<p>土地の取得にあつては10万円、家屋の取得のうち建築に係るものにあつては1戸につき23万円、その他のものにあつては1戸につき12万円に満たない場合</p>
<p>卸売販売業者等が次に掲げる製造たばこの売渡し又は消費等をする場合には、当該売渡し又は消費等に係る製造たばこに対しては、たばこ税を免除する。</p> <p>(1) 製造たばこの本邦からの輸出又は輸出の目的で行われる輸出業者（法第74条の6第1項第1号に規定する輸出業者をいう。）に対する売渡し</p> <p>(2) 本邦と外国との間を往来する本邦の船舶（これに準ずる遠洋漁業船その他の船舶で施行規則第8条の3で定めるものを含む。）又は航空機に船用品又は機用品（法第74条の6第1項第2号に規定する船用品又は機用品をいう。）として積み込むための製造たばこの売渡し</p> <p>(3) 品質が悪変し、又は包装が破損し、若しくは汚染した製造たばこその他販売に適しないと認められる製造たばこの廃棄</p> <p>(4) 既にたばこ税を課された製造たばこ（第42条の11第1項又は第2項の規定による控除又は還付が行われた、又は行われるべき製造たばこを除く。）の売渡し又は消費等</p>	な し
な し	な し

税 目	税 率	納 期
自 動 車 税	別表のとおり	5月10日から同月31日まで *証紙徴収分（賦課期日（4月1日午前零時）後に自動車の新規登録の申請があった場合）については、登録の申請をした際に申告納付
自 動 車 取 得 税	1 軽自動車及び営業用自動車 $\frac{2}{100}$ 2 軽自動車以外の自家用自動車 $\frac{3}{100}$ (注1) 軽自動車及び営業用自動車については、当分の間の措置	自動車の登録・届出時に申告納付

条 例 で 定 め る 免 税 事 項	免 税 点
<p>1 次の各号の一に該当する自動車（第2号から第5号までの自動車にあっては、知事の承認を受けたものに限る。）に対しては自動車税を課さない。ただし、自動車を有料で借り受けた者がこれを次の各号に掲げる自動車（第1号の自動車を除く。）として使用する場合には、当該自動車の所有者に課するものとする。</p> <p>(1) 商品であって使用しない自動車 (2) 消防専用自動車及び救急専用自動車 (3) 学校（学校教育法第1条及び附則第3条第1項の学校並びに私立学校法第64条第4項の法人の設置する学校をいう。）において、専らかつ直接に教育又は保育の用に供する自動車 (4) 日本赤十字社が所有する自動車のうち直接その本来の事業の用に供する自動車 (5) 前各号に掲げるものを除く外、専らかつ直接に公用又は公共の用に使用する自動車に課税することが適当でないもの</p> <p>2 次の各号のいずれかに該当する自動車で、必要があると認めるもの（第3号に該当する自動車の場合にあっては1人の障害者につき自家用のもの1台に限る。）に対しては、当該自動車の納税義務者の申請により、自動車税（第1号に該当する自動車の場合にあっては、同号の災害を受けた日の属する年度分の自動車税に限る。）を減免する。</p> <p>(1) 震災、風水害、火災、その他これに類する災害（以下「災害」という。）により、その所有する自動車について損害を受けた場合において、当該災害を受けた自動車を修繕した後継続して運行の用に供するもの (2) 社会福祉法人（社会福祉法第22条に規定する社会福祉法人をいう。）が所有し、専ら当該法人の業務の用に供する自動車 (3) 身体に障害を有し歩行が困難な者その他の規則で定める者（以下「障害者」という。）又は障害者と生計を一にする者が所有する自動車で、当該障害者が自ら運転するもの又は当該障害者のために当該障害者と生計を一にする者その他知事において必要と認める者が運転するもの (4) 構造上障害者等の利用に専ら供する自動車（前号に掲げるものを除く。） (5) 国土交通大臣が作成した計画に基づき知事が交付する補助金を受けて、一般乗合旅客自動車運送事業を営業者が所有する地域住民の生活に必要な路線で輸送人員の減少等により運行の維持が困難になっているものの運行の用に供する一般乗合用のバスとして規則で定めるもの (6) 前各号に掲げるもののほか、特別の事情により知事が必要と認める自動車</p>	<p>な し</p>
<p>次の各号の一に該当する自動車の取得で、知事が必要と認めるものに対しては、当該自動車の納税義務者の申請により、自動車取得税を減免する。</p> <p>(1) 医療法（昭和23年法律第205号）第31条に規定する公的医療機関の救急自動車若しくはへき地巡回診療の用に供する自動車又は日本赤十字社の血液事業の用に供する自動車の取得 (2) 障害者又は障害者のために当該障害者と生計を一にする者その他知事が必要と認める者が運転する当該障害者又は当該障害者と生計を一にする者の自動車の取得</p>	<p>取得価額が50万円以下 (注)平成30年3月31日までに取得した場合</p>

税 目	税 率	納 期
	<p>(注2) 一定の構造をもつ自動車や、排出ガス、燃費等の各種基準を満たす自動車は、税率等が軽減される。</p> <p>・平成29年3月31日までに新車(乗用車)を取得した場合</p> <p>①全額免除 (0%) ・電気自動車, プラグインハイブリッド自動車等 ・「★★★★」かつ平成32年度燃費基準+20%達成の乗用車(ガソリン車)</p> <p>②標準税率80%軽減 ・「★★★★」かつ平成32年度燃費基準+10%達成の乗用車(ガソリン車)</p> <p>③標準税率60%軽減 ・「★★★★」かつ平成32年度燃費基準達成の乗用車(ガソリン車)</p> <p>④標準税率40%軽減 ・「★★★★」かつ平成27年度燃費基準+10%達成の乗用車(ガソリン車)</p> <p>⑤標準税率20%軽減 ・「★★★★」かつ平成27年度燃費基準+5%達成の乗用車(ガソリン車)</p> <p>・平成29年3月31日までに中古車(乗用車)を取得した場合</p> <p>①課税標準額から45万円控除 ・電気自動車, プラグインハイブリッド自動車等 ・「★★★★」かつ平成32年度燃費基準+20%達成の乗用車(ガソリン車)</p> <p>②課税標準額から35万円控除 ・「★★★★」かつ平成32年度燃費基準+10%達成の乗用車(ガソリン車)</p> <p>③課税標準額から25万円控除 ・「★★★★」かつ平成32年度燃費基準達成の乗用車(ガソリン車)</p> <p>④課税標準額から15万円控除 ・「★★★★」かつ平成27年度燃費基準+10%達成の乗用車(ガソリン車)</p> <p>⑤課税標準額から5万円控除 ・「★★★★」かつ平成27年度燃費基準+5%達成の乗用車(ガソリン車)</p> <p>※「★★★★」は、平成17年排出ガス基準75%低減達成 ※このほか、一定の排出ガス、燃費等の各種基準を満たす軽量車・中量車・重量車(バス・トラック)を取得した場合や、バリアフリー車両及び一定の先進安全自動車を新規取得した場合は、税率等が軽減される。</p>	
軽油引取税	軽油1キロリットルにつき 32,100円	当月分を翌月末日までに
鉱区税	<p>1 砂鉱を目的としない鉱業権の鉱区 ・試掘鉱区 面積100アールごとに年額200円 ・採掘鉱区 面積100アールごとに年額400円</p> <p>2 砂鉱を目的とする鉱業権の鉱区 面積100アールごとに年額200円</p> <p>3 石油又は可燃性天然ガスを目的とする鉱業権の鉱区 1に規定する税率の3分の2</p> <p>4 砂鉱を目的とする鉱業権の鉱区で河床に存するもの 河床の延長1,000メートルごとに年額600円</p>	5月21日から同月31日まで

条 例 で 定 め る 免 税 事 項	免 税 点
<p>(3) 構造上障害者の利用に専ら供する自動車の取得 (前号に掲げるものを除く。)</p> <p>(4) 前各号に掲げるもののほか、特別の事情により知事が必要と認める自動車の取得</p>	
<p>1 次の各号に掲げる軽油の引取りに対しては、第60条の11第3項の規定による知事の承認があった場合に限り軽油引取税を課さない。</p> <p>(1) 軽油の引取りで本邦からの輸出として行われたもの</p> <p>(2) 既に軽油引取税を課された軽油に係る引取り</p> <p>2 法第144条の6に掲げる軽油の引取りに対しては第60条の15第4項の規定による免税証の交付があった場合又は法第144条の31第4項若しくは第5項の規定による知事の承認があった場合に限り、軽油引取税を課さない。</p>	<p>な し</p>
<p>な し</p>	<p>な し</p>

税 目	税 率	納 期
狩 猟 税	<p>1 第一種銃猟免許に係る狩猟者の登録を受ける者で、2に規定する者以外のもの 16,500円</p> <p>2 第一種銃猟免許に係る狩猟者の登録を受ける者で、当該年度の道府県民税の所得割額を納付することを要しないもののうち、地方税法第23条第1項第7号に規定する控除対象配偶者又は同項第8号に規定する扶養親族に該する者(農業、水産業又は林業に従事している者を除く。)以外の者 11,000円</p> <p>3 網猟免許又はわな猟免許に係る狩猟者の登録を受ける者で、4に規定する者以外のもの 8,200円</p> <p>4 網猟免許又はわな猟免許に係る狩猟者の登録を受ける者で、当該年度の道府県民税の所得割額を納付することを要しないもののうち、地方税法第23条第1項第7号に規定する控除対象配偶者又は同項第8号に規定する扶養親族に該当する者(農業、水産業又は林業に従事している者を除く。)以外の者及び第二種銃猟免許に係る狩猟者の登録を受ける者 5,500円</p> <p>鳥獣による農林水産業等に係る被害の防止のための特別措置に関する法律に規定する対象鳥獣捕獲員については上記の2分の1の税額となる。</p>	<p>狩猟者の登録を受ける日 (証紙徴収)</p> <p>不足税額を徴収する場合には、 知事が定める日 (普通徴収)</p>
固 定 資 産 税	<p>大規模償却資産の価格のうち市町村が課することができる固定資産税の課税標準となるべき金額を超える部分の金額の</p> $\frac{1.4}{100}$	<p>第1期 4月21日から同月30日まで</p> <p>第2期 7月21日から同月31日まで</p> <p>第3期 12月16日から同月25日まで</p> <p>第4期 翌年2月21日から同月末日まで</p>
核燃料等取扱税	<p>1 設置している原子炉の熱出力 1,000キロワットにつき 30,500円</p> <p>2 原子炉に挿入された核燃料の価額の $\frac{8.5}{100}$</p> <p>3 再処理施設において受け入れる使用済燃料に係る原子核分裂をさせる前のウランの重量 1キログラムにつき 60,100円</p> <p>4 再処理施設において保管する使用済燃料に係る原子核分裂をさせる前のウランの重量 1キログラムにつき 1,500円</p> <p>5 再処理施設において保管する高放射性廃液の数量 1立方メートルにつき 1,594,000円</p> <p>6 再処理施設において保管するガラス固化体に係る容器の数量 1本につき 1,219,000円</p> <p>7 原子力施設において保管する分離ブルトニウムに含まれるブルトニウムの重量 1キログラムにつき 5,100円</p> <p>8 原子力施設において発生した放射性廃棄物を容器に封入等したときの当該容器の容量 1立方メートルにつき 106,000円</p> <p>9 原子力施設において保管する放射性廃棄物に係る容器の容量 1立方メートルにつき 5,100円</p>	<p>1, 3~6, 8, 9にあつては課税期間の末日から起算して3月を経過する日の属する月の末日までに申告納付</p> <p>2にあつては、原則として核燃料を挿入した日から起算して3月を経過する日の属する月の末日までに申告納付</p> <p>7にあつては課税期間の末日から起算して7月を経過する日の属する月の末日までに申告納付</p>

条 例 で 定 め る 免 税 事 項	免 税 点
<p>次の各号の一に該当する者に対しては、狩猟税を減免する。</p> <p>1 網猟免許又はわな猟免許に係る狩猟者の登録を受ける者で生活保護法の規定により生活扶助を受けているもの</p> <p>2 網猟免許又はわな猟免許に係る狩猟者の登録を受ける者で、その資産について前年の狩猟者の登録を受けた日から当該年の登録を受ける日の前日までの間において震災、風水害、火災その他これらに類する災害を受けたことにより狩猟税を納付することができないと認められるもの</p>	<p>な し</p>
<p>な し</p>	<p>な し</p>
<p>1 プルトニウムの保管に対して課する核燃料等取扱税の課税標準となる重量が1キログラム未満の場合</p> <p>2 放射性廃棄物の発生に対して課する核燃料等取扱税の課税標準となる容量が1立方メートル未満の場合</p> <p>3 放射性廃棄物の保管に対して課する核燃料等取扱税の課税標準となる容量が5立方メートル未満の場合</p>	<p>な し</p>

(別表)

自動車税税率表

課税標準			税率 1台に つき年額	
乗用車	営業用	ロータリー車・電気自動車を除く自動車	円	
		総排気量1.0ℓ以下	7,500	
		1.0ℓ超1.5ℓ以下	8,500	
		1.5ℓ超2.0ℓ以下	9,500	
		2.0ℓ超2.5ℓ以下	13,800	
		2.5ℓ超3.0ℓ以下	15,700	
		3.0ℓ超3.5ℓ以下	17,900	
		3.5ℓ超4.0ℓ以下	20,500	
		4.0ℓ超4.5ℓ以下	23,600	
		4.5ℓ超6.0ℓ以下	27,200	
	6.0ℓを超えるもの	40,700		
	ロータリー車	1.0ℓ超1.5ℓ以下	8,500	
	1.5ℓ超2.0ℓ以下	9,500		
	2.5ℓ超3.0ℓ以下	15,700		
	電気自動車	7,500		
	家用	ロータリー車・電気自動車を除く自動車	総排気量1.0ℓ以下	29,500
		1.0ℓ超1.5ℓ以下	34,500	
		1.5ℓ超2.0ℓ以下	39,500	
		2.0ℓ超2.5ℓ以下	45,000	
		2.5ℓ超3.0ℓ以下	51,000	
3.0ℓ超3.5ℓ以下		58,000		
3.5ℓ超4.0ℓ以下		66,500		
4.0ℓ超4.5ℓ以下		76,500		
4.5ℓ超6.0ℓ以下		88,000		
6.0ℓを超えるもの		111,000		
ロータリー車	1.0ℓ超1.5ℓ以下	34,500		
1.5ℓ超2.0ℓ以下	39,500			
2.5ℓ超3.0ℓ以下	51,000			
電気自動車	29,500			
トラック	営業用	最大乗車定員3人以下	最大積載量が1トン以下	6,500
		"	1トン超2トン以下	9,000
		"	2トン超3トン以下	12,000
		"	3トン超4トン以下	15,000
		"	4トン超5トン以下	18,500
		"	5トン超6トン以下	22,000
		"	6トン超7トン以下	25,500
		"	7トン超8トン以下	29,500
		"	8トンを超えるもの	4,700円を加算した額
		"	29,500円に1トンを超えるごとに	加算した額
小型けん引車	7,500			
普通けん引車	15,100			

課税標準			税率 1台に つき年額	
トラック	営業用	1トン以下	円	
		総排気量1.0ℓ以下	10,200	
		1.0ℓ超1.5ℓ以下	11,200	
		1.5ℓを超えるもの	12,800	
		電気自動車	10,200	
		2トン以下	総排気量1.0ℓ以下	12,700
		1.0ℓ超1.5ℓ以下	13,700	
		1.5ℓを超えるもの	15,300	
		電気自動車	12,700	
		3トン以下	総排気量1.0ℓ以下	15,700
	1.0ℓ超1.5ℓ以下	16,700		
	1.5ℓを超えるもの	18,300		
	電気自動車	15,700		
	4トン以下	総排気量1.0ℓ以下	18,700	
	1.0ℓ超1.5ℓ以下	19,700		
	1.5ℓを超えるもの	21,300		
	電気自動車	18,700		
	家用	最大乗車定員4人以上	総排気量1.0ℓ以下	最大乗車定員3人以下の欄に掲げる当該税率に3,700円を加算した額
		1.0ℓ超1.5ℓ以下	最大乗車定員3人以下の欄に掲げる当該税率に4,700円を加算した額	
		1.5ℓを超えるもの	最大乗車定員3人以下の欄に掲げる当該税率に6,300円を加算した額	
電気自動車		最大乗車定員3人以下の欄に掲げる当該税率に3,700円を加算した額		
小型被けん引車		3,900		
最大積載量が8トン以下		7,500		
"		8トン超9トン以下	11,300	
"		9トン超10トン以下	15,100	
"		10トン超11トン以下	18,900	
"		11トン超12トン以下	22,700	
"	12トン超13トン以下	26,500		
"	13トン超14トン以下	30,300		
"	14トン超15トン以下	34,100		
"	15トン超16トン以下	37,900		
"	16トン超17トン以下	41,700		
"	17トンを超えるもの	3,800円を加算した額		
"	41,700円に1トンを超えるごとに	加算した額		
家用	最大乗車定員3人以下	最大積載量が1トン以下	8,000	
	"	1トン超2トン以下	11,500	
	"	2トン超3トン以下	16,000	
	"	3トン超4トン以下	20,500	
	"	4トン超5トン以下	25,500	
	"	5トン超6トン以下	30,000	
	"	6トン超7トン以下	35,000	
	"	7トン超8トン以下	40,500	
	"	8トンを超えるもの	6,300円を加算した額	
	"	40,500円に1トンを超えるごとに	加算した額	
小型けん引車	10,200			
普通けん引車	20,600			

※標準税額のみ。自動車税のグリーン化に伴い、排出ガス及び燃費性能の優れた環境負荷の小さい自動車は税率が低くなり

新車新規登録から一定年数を経過した環境負荷の大きい自動車は税率が高くなる。(おおむね15%の重課)

※ロータリー車については、単室容積×ローター数×1.5で得た数値を総排気量とする。

課税標準		税率 1台に つき年額		
ト 自 ラ 家 ツ 用 ク	最大乗車定員4人以上	1 トン以下 総排気量1.0ℓ以下	13,200	
		1.0ℓ超1.5ℓ以下	14,300	
		1.5ℓを超えるもの	16,000	
		電気自動車	13,200	
		2 トン以下	総排気量1.0ℓ以下	16,700
		1.0ℓ超1.5ℓ以下	17,800	
		1.5ℓを超えるもの	19,500	
		電気自動車	16,700	
		3 トン以下	総排気量1.0ℓ以下	21,200
		1.0ℓ超1.5ℓ以下	22,300	
		1.5ℓを超えるもの	24,000	
		電気自動車	21,200	
	4 トン以下	総排気量1.0ℓ以下	25,700	
	1.0ℓ超1.5ℓ以下	26,800		
	1.5ℓを超えるもの	28,500		
	電気自動車	25,700		
	4 トンを超えるもの	総排気量1.0ℓ以下	最大乗車定員3人以下の欄に掲げる当該税率に5,200円を加算した額	
		1.0ℓ超1.5ℓ以下	最大乗車定員3人以下の欄に掲げる当該税率に6,300円を加算した額	
		1.5ℓを超えるもの	最大乗車定員3人以下の欄に掲げる当該税率に8,000円を加算した額	
		電気自動車	最大乗車定員3人以下の欄に掲げる当該税率に5,200円を加算した額	
小型被けん引車		5,300		
普通被けん引車				
最大積載量が8トン以下		10,200		
" 8トン超9トン以下		15,300		
" 9トン超10トン以下		20,400		
" 10トン超11トン以下		25,500		
" 11トン超12トン以下		30,600		
" 12トン超13トン以下		35,700		
" 13トン超14トン以下		40,800		
" 14トン超15トン以下		45,900		
" 15トン超16トン以下		51,000		
" 16トン超17トン以下		56,100		
" 17トンを超えるもの		5,100円を加算した額		
56,100円に1トンを超えるごとに				
バ 營 業 ス 用	一般乗合用	乗車定員30人以下	12,000	
		30人超40人以下	14,500	
		40人超50人以下	17,500	
		50人超60人以下	20,000	
		60人超70人以下	22,500	
		70人超80人以下	25,500	
		80人を超えるもの	29,000	
		乗車定員30人以下	26,500	
	その他	30人超40人以下	32,000	
		40人超50人以下	38,000	
		50人超60人以下	44,000	
		60人超70人以下	50,500	
		70人超80人以下	57,000	
		80人を超えるもの	64,000	

課税標準		税率 1台に つき年額			
バ 自 家 ス 用	通園・通学用	乗車定員30人以下	12,000		
		30人超40人以下	14,500		
		40人超50人以下	17,500		
		50人超60人以下	20,000		
		60人超70人以下	22,500		
		70人超80人以下	25,500		
		80人を超えるもの	29,000		
		その他	乗車定員30人以下	33,000	
			30人超40人以下	41,000	
			40人超50人以下	49,000	
50人超60人以下	57,000				
60人超70人以下	65,500				
70人超80人以下	74,000				
80人を超えるもの	83,000				
小型三輪					
営業用		4,500			
自家用		6,000			
特 種 用 自 動 車	営業用	霊きゆう車	12,000		
		乗用車に類するもので乗車定員が4人以上のもの(形状により乗用車の税率を適用するもの)	乗用車の欄に掲げる当該税率		
	乗用車	トラックに類するもので最大積載量の定めがあるもの(形状によりトラックの税率を適用するもの)	トラックの欄に掲げる当該税率		
		その他のもの			
			小型自動車	9,000	
			普通自動車	18,500	
	自用	その他のもの(下記以外のもの)			
				小型自動車	11,500
				普通自動車	25,500
		乗用車に類するもので乗車定員が4人以上のもの(形状により乗用車の税率を適用するもの)		教習車	26,500
トラックに類するもので最大積載量の定めがあるもの(形状によりトラックの税率を適用するもの)		教習車	16,700		
その他		トラックの欄に掲げる当該税率			
バ 營 業 ス 用	キャンピング車	総排気量1.0ℓ以下	23,600		
		1.0ℓ超1.5ℓ以下	27,600		
		1.5ℓ超2.0ℓ以下	31,600		
		2.0ℓ超2.5ℓ以下	36,000		
		2.5ℓ超3.0ℓ以下	40,800		
		3.0ℓ超3.5ℓ以下	46,400		
		3.5ℓ超4.0ℓ以下	53,200		
4.0ℓ超4.5ℓ以下	61,200				
4.5ℓ超6.0ℓ以下	70,400				
6.0ℓを超えるもの	88,800				

2 延滞金の計算方法

<p>ア) 法定納期限後に納付し、又は納入する場合</p> <p>〔 法県: 地方税法64①一, 個県: 326①一, 利子: 71の13①, 配当71の34①, 株式: 71の54①, 法事: 72の45①一, 個事: 72の53①, 不取: 73の32①, たばこ: 74の22①一, ゴルフ: 89①, 自動車: 163①, 鉱区: 196①, 自取: 131①一, 軽油: 144の46①, 狩猟: 700の63① 〕</p>	
<p>イ) 期限後申告により納付し、又は納入する場合</p> <p>〔 法県: 地方税法64①二, 法事: 72の45①二, たばこ: 74の22①二, 自取: 131①二 〕</p>	
<p>ウ) 修正申告により納付し、又は納入する場合</p> <p>〔 法県: 地方税法64①三, 法事: 72の45①三, たばこ: 74の22①三, 自取: 131①三 〕</p>	
<p>エ) 更正又は決定により納付し、又は納入する場合</p> <p>〔 法県: 地方税法56②, 利子: 71の12②, 配当: 71の33②, 株式: 71の53②, 法事: 72の44②, たばこ: 74の21②, ゴルフ: 88②, 自取: 130②, 軽油: 144の45② 〕</p>	
<p>オ) 災害等により納期限が延長された場合</p> <p>〔 法県: 地方税法64①, 個県: 326①一, 利子: 71の13①, 配当: 71の34①, 株式: 71の54①, 法事: 72の45①, 個事: 72の53①, 不取: 73の32①, たばこ: 74の22①, ゴルフ: 89①, 自動車: 163①, 鉱区: 196①, 自取: 131①, 軽油: 144の46①, 狩猟: 700の63① 〕</p>	
<p>カ) 会計監査等により納期限が延長された場合</p> <p>〔 法県: 地方税法65, 法事: 72の45の2, 附則3の2の2, 地方税法施行令附則3の2の2 〕</p>	
<p>キ) 徴収猶予された場合</p> <p>〔 不取: 地方税法73の25④・73の32①, 自取: 131①四, 軽油: 144の29③・144の45②, 全税目: 15の9②に該当する場合 〕</p>	

ク) 徴収猶予された場合(外形標準課税対象法人) (法事:地方税法72の38の2⑩⑪)	
ケ) 申告書等の提出がない場合の普通徴収による自動車税の場合 (自動車:地方税法163②)	
コ) 普通徴収による個人の市町村民税の変更又は決定により納付する場合 (個県:地方税法321の2②)	
サ) 申告書提出期限の翌日から1年を経過する日後に修正申告し、納付する場合 (法県:地方税法64②, 法事:72の45②)	
シ) 申告書提出期限の翌日から1年を経過する日後の更正により納付する場合 (法県:地方税法56③, 法事:72の44③) (※)法人税の修正、更正又は決定による更正に係るものについては、当該法人税の修正申告書を提出した日又は税務官署が更正若しくは決定の通知をした日	

注1 ア)～シ)における延滞金の割合(注2に記載するものを除く)は、次により算出したもの。

	～平成11年12月31日	平成12年1月1日～平成25年12月31日	平成26年1月1日～
①	年7.3%	「日本銀行が定める商業手形の基準割引率(公定歩合)に年4%を加算した割合」と「年7.3%」のいずれか低い割合	「 [※] 特例基準割合+1%」と「年7.3%」のいずれか低い割合
②		年14.6%	「 [※] 特例基準割合+7.3%」と「年14.6%」のいずれか低い割合
☆		「日本銀行が定める商業手形の基準割引率(公定歩合)に年4%を加算した割合」と「年7.3%」のいずれか低い割合	「 [※] 特例基準割合」と「年7.3%」のいずれか低い割合

※ 「特例基準割合」とは、銀行の貸出約定平均金利から算出される割合として財務大臣が告示する割合に年1%を加算した割合

注2 カ)における法定納期限から延長納期限までの期間の☆の割合で、地方税法附則第3条の2の2及び地方税法施行令附則第3条の2の2の規定により、商業手形の基準割引率が年5.5%を超える場合は、次式により算出したもの。

$$7.3\% + \left[0.73\% \times \frac{\text{申告基準日の商業手形基準割引率} - 5.5\%}{0.25\%} \right] \quad (\leq 12.775\% \text{の場合})$$

注3 地方税法第72条の38の2第10項ただし書きの場合、当該徴収猶予期間に対応する部分の延滞金は免除しない。なお、同法第72条の38の2第12項において準用する同法第15条の9第2項の場合は、キ)に該当する。

3 県税の交付金等一覧

種類	区分	根拠条文	交付先	交付額	交付時期 (算定期間)
地方消費税交付金		法72条の115 令35条の21 則7条の2の14～15	市町村	(払込額±都道府県間の清算額)×2分の1 ～25年度 <人口:従業者数=1:1で按分> 26年度から 従前分(1.0%)<人口:従業者数=1:1で按分> 引上分(0.7%)<全額人口により按分>	6月(2～4月) 9月(5～7月) 12月(8～10月) 3月(11～1月)
ゴルフ場利用税交付金		法103条 則8条の13	ゴルフ場所在 市町村	収入額×10分の7	8月(3～7月) 12月(8～11月) 3月(12～2月)
自動車取得税交付金		法143条 令42条の8～11 則8条の20～27	市町村	収入額×100分の95×10分の7 <市町村道の延長及び面積で按分>	8月(4～7月) 12月(8～11月) 3月(12～3月)
利子割交付金		法71条の26 令9条の14～15 則3条の8～9	市町村	(収入額－法人県民税からの控除・還付額 ±都道府県間の精算額)×100分の99×5分の3 <県内各市町村の個人県民税の収入額の合計額 に占める割合の3年平均で按分>	8月(3～7月) 12月(8～11月) 3月(12～2月)
配当割交付金		法71条の47 令9条の18～19 則3条の11	市町村	収入額×100分の99×5分の3 <県内各市町村の個人県民税の収入額の合計 額に占める割合の3年平均で按分>	8月(3～7月) 12月(8～11月) 3月(12～2月)
株式等譲渡所得割 交付金		法71条の67 令9条の22～23 則3条の13	市町村	収入額×100分の99×5分の3 <県内各市町村の個人県民税の収入額の合計 額に占める割合の3年平均で按分>	3月(3～2月)
徴収取扱費交付金		法47条 令8条の3 県税条例5条の3	市町村	19～20年度は納税義務者数×4,000円, 21年度から納税義務者数×3,000円 ※ただし21,22年度分については3,300円	8月 11月 2月 5月 (4～6月の納税 義務者数による 額を4分割)
特別徴収義務者交付金		交付金交付要項	特別徴収 義務者	・ゴルフ場利用税 収入額×100分の1.8 ・軽油引取税 収入額×100分の2.5	7月 (前年4～3月)
県税徴収取扱手数料					
納税証紙売りさばき 手数料 (狩猟税)	県税条例施行規則 34条の4 事務取扱要領	県税条例 131条の 売りさばき人		売りさばき額×100分の2	当該年度中 (当該年度)
収納計器取扱手数料 (自動車税, 自動車取得税)	県税条例施行規則 32条の2, 32条の2 の4 事務処理要領	県税条例 59条, 69条の 指定人		証紙押印額 〔5,000万円以下の部分×1,000分の14 5,000万円超 1億5,000万円以下の部分×1,000分の8 1億5,000万円超 2億5,000万円以下の部分×1,000分の7 2億5,000万円超 3億5,000万円以下の部分×1,000分の6 3億5,000万円超の部分×1,000分の3 の合計額〕	毎月 (翌月払い)

第 6 徵稅費，稅務機構等

1 徴税費

(単位：千円，%，人)

区 分		平成24年度決算額	平成25年度決算額	平成26年度決算額		
税 収 入	予 算 額 ①	321,765,580	323,063,928	331,511,858		
	調 定 額 ②	336,291,623	336,296,911	343,426,100		
	収 入 額 ③	322,343,888	323,494,992	332,464,310		
徴 税 費	人 件 費	職 員 給	1,146,228	1,073,517	1,113,216	
		諸 手 当	669,131	664,224	664,535	
		そ の 他 の 人 件 費	692,911	644,896	649,829	
		計 A	2,508,270	2,382,637	2,427,580	
	旅 費 B		10,288	10,781	11,026	
	需 用 費	需 用 費	66,369	64,641	68,804	
		通 信 運 搬 費	164,277	163,524	157,168	
		備 品 費	312	5,262	2,103	
		そ の 他	449,655	471,407	622,991	
		計 C	680,613	704,834	851,066	
	徴 収 取 扱 費 等	道府県民税徴収取扱費		4,446,120	4,568,336	4,563,373
		地方消費税徴収取扱費		188,363	177,544	188,378
		納税貯蓄組合補助金		-	-	-
		特別徴収 義務者に 対する交 付金等	ゴルフ場利用税	47,626	52,610	51,474
			特別地方消費税	-	-	-
			軽油引取税	786,040	809,978	807,906
			小 計	833,666	862,588	859,380
	そ の 他		2,474	2,406	2,630	
	計 D		5,470,623	5,610,874	5,613,761	
	合 計 A + B + C + D ④		8,669,794	8,709,126	8,903,433	
税 収 入 に 対 す る 徴 税 費 の 割 合	対 予 算 額 ④ / ①		2.69	2.70	2.69	
	対 調 定 額 ④ / ②		2.58	2.59	2.59	
	対 収 入 額 ④ / ③		2.69	2.69	2.68	
徴 税 吏 員 等 数	吏 員		278	274	267	
	嘱 託 ・ 雇 人 ・ 傭 人		55	53	53	
	計 ⑤		333	327	320	
徴 税 吏 員 1 人 当 たり 徴 税 額 ③ / ⑤		968,000	989,281	1,038,951		
徴 税 吏 員 1 人 当 たり 徴 税 費	人 件 費 (含 旅 費) A+B/⑤		7,563	7,319	7,621	
	物 件 費 (含 報 償 費) C+D/⑤		18,472	19,314	20,203	
	計 ④ / ⑤		26,035	26,633	27,823	
事 務 所 数	税 務 事 務 の み を 所 管 す る 事 務 所 数		5	5	5	
	税 務 事 務 を 併 せ て 所 管 す る 事 務 所 数		-	-	-	
	計		5	5	5	

2 税務機構一覽 (平成 27 年 4 月 1 日現在)

【税務課】

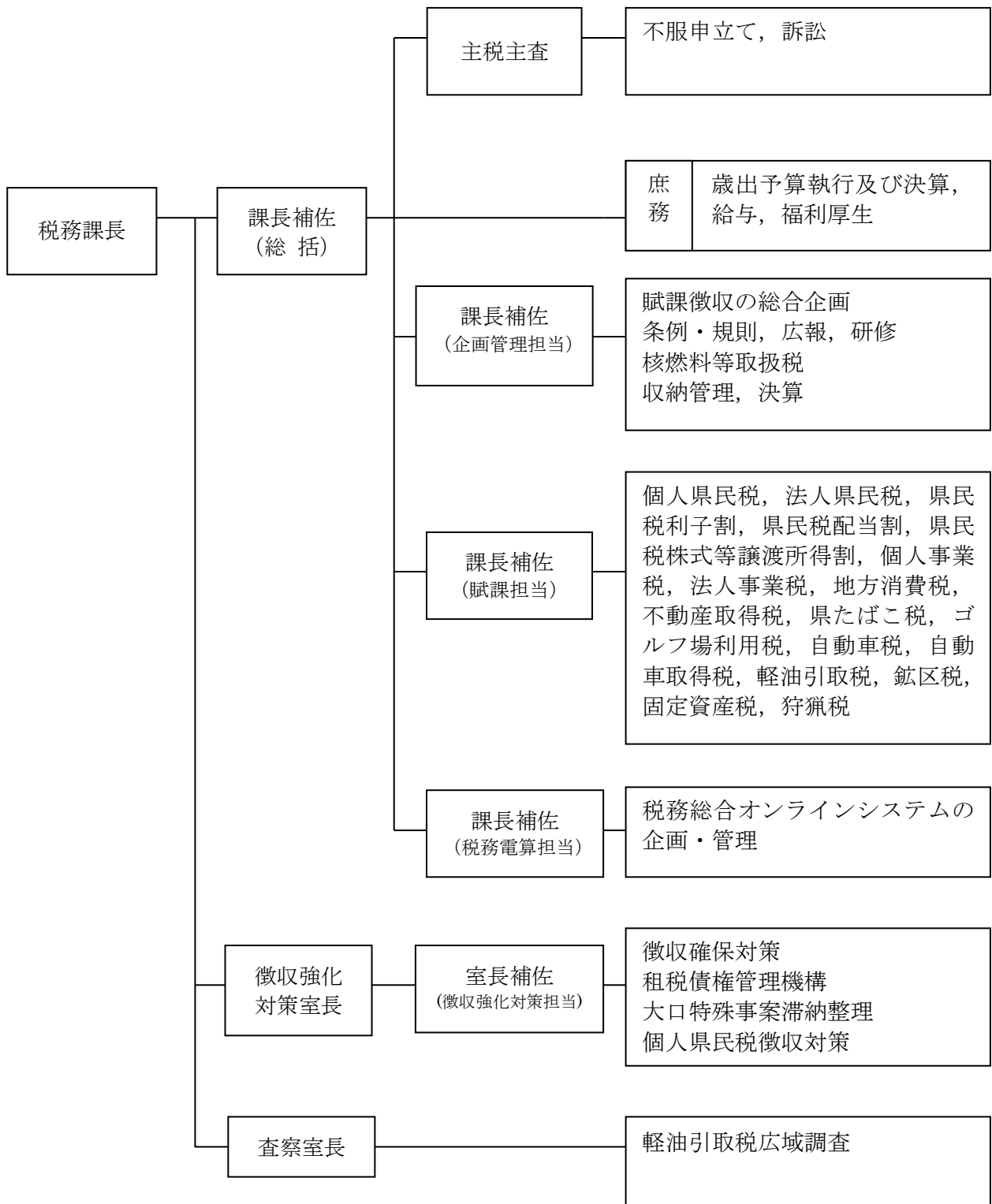

【水戸県税事務所】

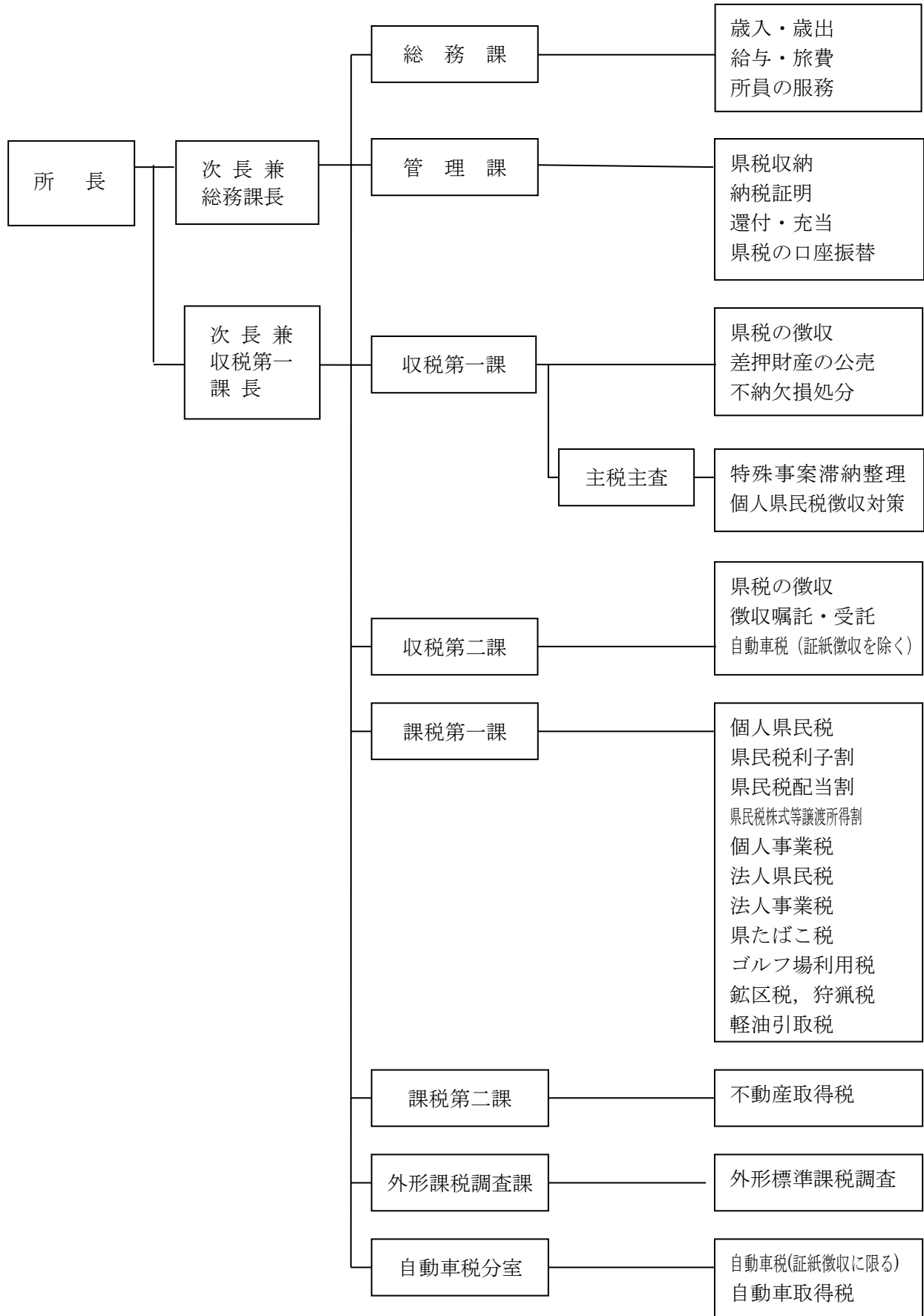

【土浦県税事務所】

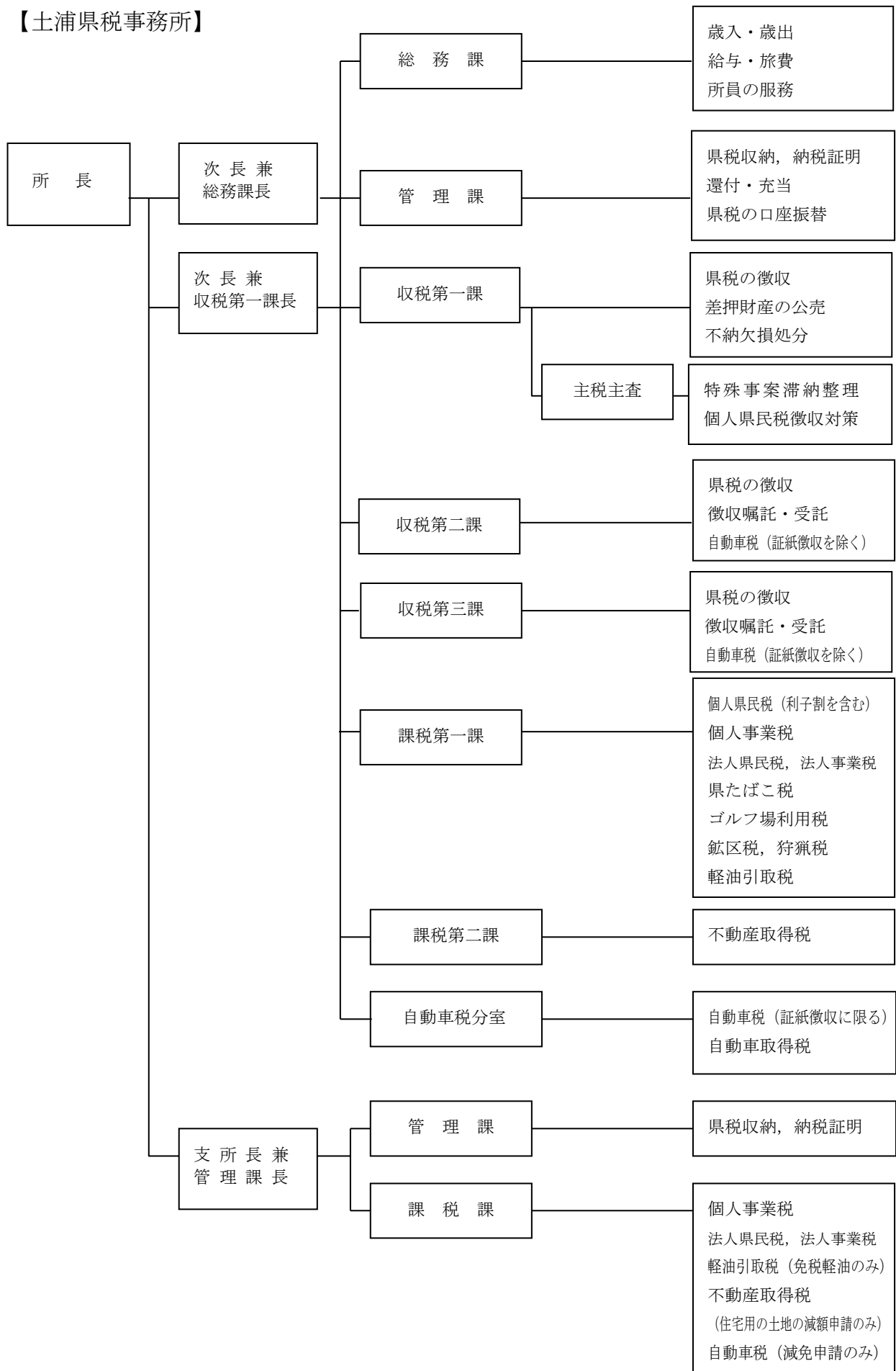

【県税事務所】

(常陸太田・筑西)

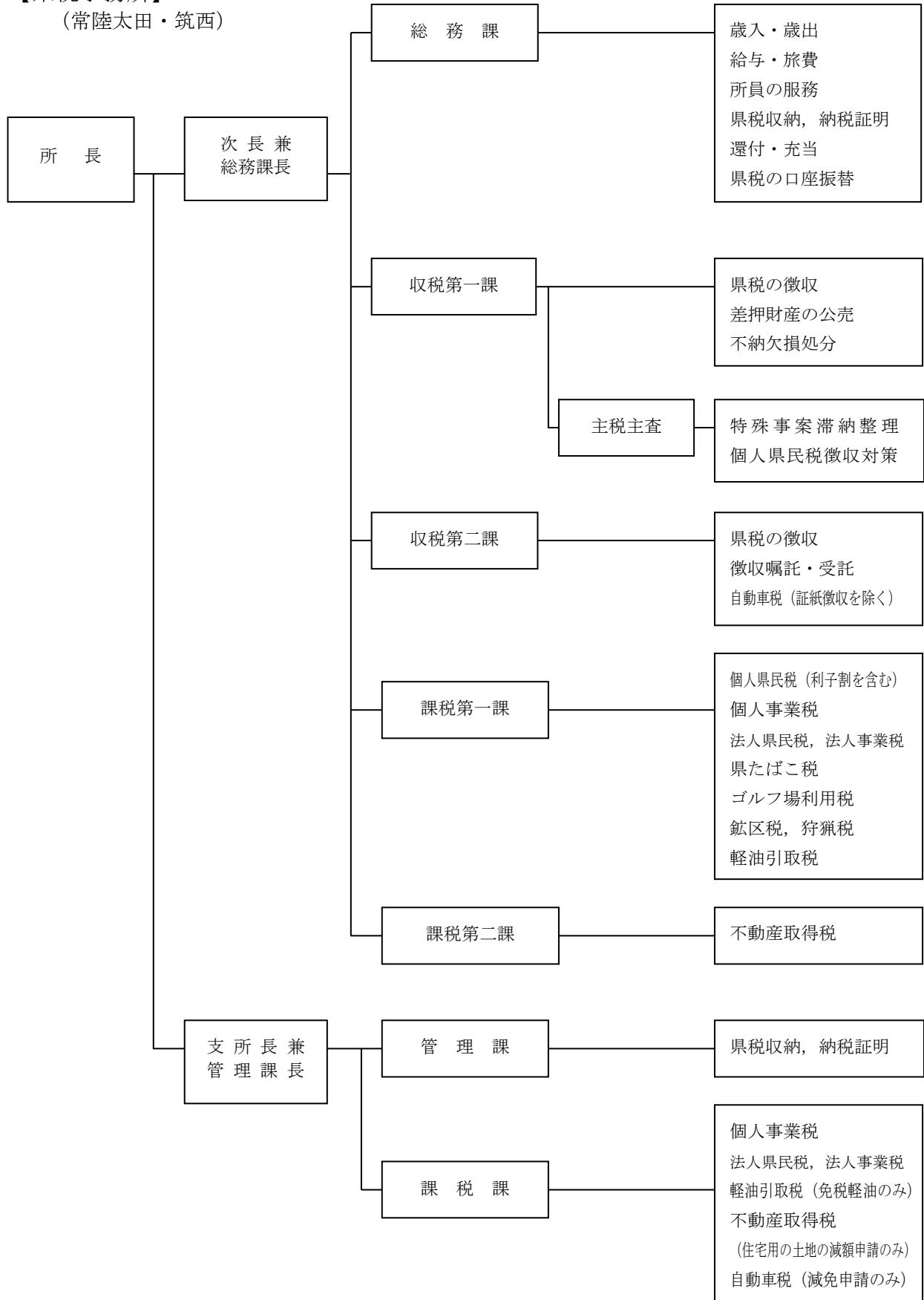

【行方県税事務所】

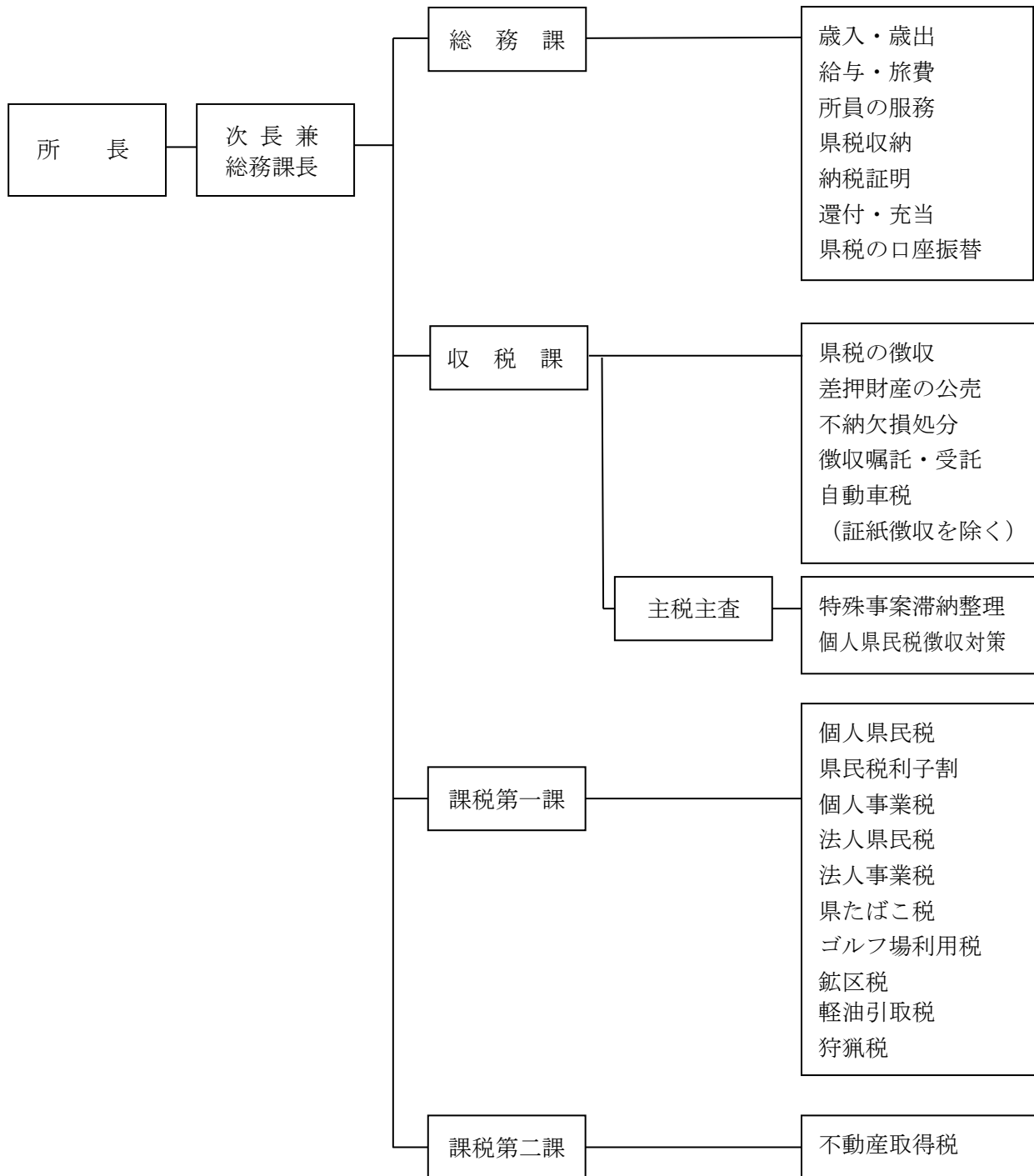

3 税務課及び県税事務所所在地並びに管轄区域一覧表 (平成27年4月1日現在)

区分	所在地	電話番号	管轄区域	面積 (k m ²)	世帯数 (世帯)	人口 (人)
税務課	〒310-8555 水戸市笠原町 978-6	市外局番 029(301)1111 (代) 内線2410 課長 2411 徴収強化対策室長 2440 査察室長 2412 総括補佐 2413 総括グループ (庶務・審査) *2414 // (庶務) 2417 企画管理グループ *2418 // (企画・管理) 2427 // (管理) 2428 // (企画) 2422 賦課グループ 2423 // (直税・間税) *2424 // (直税・間税) *2429 // (直税・自動車) 2433 電算グループ 2434 // *2435 // 2444 徴収強化対策室 2445 // *2446 // 2441 査察室 2442 // *2443 // 直通 *印はダイヤルイン				
水戸 県税事務所	〒310-0802 水戸市柵町 1-3-1	市外局番 029 (221) 4803 総務課 (221) 6670 管理課 (221) 6605 収税第一課 (221) 6768 収税第二課 (221) 4800 課税第一課 (221) 4820 課税第二課 (221) 4860 外形課税調査課 (247) 1297 自動車税分室	水戸市 笠間市 小美玉市 東茨城郡 (3町) 茨城町 大洗町 城里町 計 3市3町	217.32 ※ 240.40 144.74 307.12 ※ 121.58 ※ 23.74 161.80 909.58	117,511 28,964 18,011 25,609 11,369 6,976 7,264 190,095	270,540 77,058 51,037 69,786 32,805 16,927 20,054 468,421
常陸太田 県税事務所	〒313-8666 常陸太田市 山下町4119 〒318-0031 高萩市春日 町3-1	市外局番 0294 (80) 3310 総務課庶務担当 (80) 3313 総務課管理担当 (80) 3316 収税第一課 (80) 3314 収税第二課 (80) 3311 課税第一課 (80) 3312 課税第二課 市外局番 0293 (22) 2019 高萩支所	日立市 常陸太田市 高萩市 北茨城市 ひたちなか市 常陸大宮市	225.71 371.99 193.58 186.80 99.83 348.45	77,867 19,898 11,713 16,919 62,695 16,275	183,760 52,436 29,266 43,921 156,539 42,650

区分	所在地	電話番号	管轄区域	面積 (k㎡)	世帯数 (世帯)	人口 (人)	
			那珂市	97.82	19,814	53,574	
			那珂郡(1村) 東海村	37.98 37.98	14,928 14,928	37,850 37,850	
			久慈郡(1町) 大子町	325.76 325.76	6,930 6,930	18,140 18,140	
			計 7市1町1村	1,887.92	247,039	618,136	
行方 県税事務所	〒311-3893 行方市麻生 1700-6	市外局番 0299 (72) 0771 (72) 0041 (72) 0482 (72) 0772 (72) 0483 (72) 0773	総務課庶務担当 総務課管理担当 収税課 自動車税整理班 収税課 徴収整理班 課税第一課 課税第二課	鹿嶋市 潮来市 神栖市 行方市 銚田市	106.02 71.40 146.94 222.48 207.61	27,022 10,600 37,546 11,476 17,295	66,654 29,065 94,035 35,084 47,594
			計 5市	754.45	103,939	272,432	
土浦 県税事務所	〒300-0051 土浦市真鍋 5-17-26	市外局番 029 (822) 7176 (822) 7203 (822) 7205 (822) 7208 (822) 7230 (822) 7212 (822) 7216	総務課 管理課 収税第一課 収税第二課 収税第三課 課税第一課 課税第二課	土浦市 石岡市 龍ヶ崎市 取手市 牛久市	122.89 215.53 78.55 69.94 58.92	59,117 27,632 31,545 43,586 33,704	141,501 76,058 78,730 106,791 83,962
	〒300-0593 土浦市江戸 崎甲541	(842) 7812 (892) 6111	自動車税分室 稲敷支所	つくば市 守谷市 稲敷市 かすみがうら市 つくばみらい市	283.72 35.71 205.81 156.60 79.16	92,599 24,340 14,850 15,364 17,831	221,150 64,326 43,551 41,864 48,488
			稲敷郡(2町1村) 美浦村 阿見町 河内町	182.30 66.61 71.40 44.30	28,228 6,267 19,013 2,948	73,312 16,071 48,007 9,234	
			北相馬郡(1町) 利根町	24.90 24.90	6,334 6,334	16,542 16,542	
			計 10市3町1村	1,514.03	395,130	996,275	

区分	所在地	電話番号	管轄区域	面積 (k㎡)	世帯数 (世帯)	人口 (人)		
筑西 県税事務所	〒308-8511 筑西市二木成 615	市外局番 0296 (24) 9183 総務課庶務担当 (24) 9184 総務課管理担当 (24) 9157 収税第一課 (24) 9190 収税第二課 (24) 9192 課税第一課 (24) 9197 課税第二課	古河市	123.58	53,717	140,883		
			結城市	65.76	18,116	51,437		
			下妻市	80.88	15,250	43,319		
			常総市	123.64	21,096	62,808		
			筑西市	205.30	36,402	104,539		
	〒306-0404 猿島郡境町 長井戸320	市外局番 0280 (87) 1120 境支所	坂東市	123.03	17,635	54,452		
			桜川市	180.06	13,826	42,749		
			結城郡(1町) 八千代町	58.99 58.99	6,819 6,819	22,055 22,055		
			猿島郡(2町) 五霞町 境町	69.70 23.11 46.59	11,214 3,028 8,186	33,530 8,858 24,672		
			計 7市3町	1,030.94	194,075	555,772		
			合 計		32市10町2村	6,096.93	1,130,278	2,911,036

- (注) 1 世帯数及び人口は、県統計課「茨城県の人口と世帯」(平成27年4月1日現在)によるものである。
2 面積は、国土交通省国土地理院「平成26年全国都道府県市区町村別面積調」によるものである。
3 面積欄に※のつく水戸市と東茨城郡は境界が未定であり、国土交通省国土地理院「平成26年全国都道府県市区町村別面積調」によるものである。
4 管轄区域について、一部税目については本表と異なる。詳細は「県税事務所管轄区域図」(目次前)を参照のこと。

第7 口座振替及びコンビニエンス ストアを通じて行われた納税

1 口座振替を通じて行われた納税

(単位：件、千円、%)

区 分		個人事業税	自動車税	計
収入額 ①		2,803,969	50,919,416	53,723,385
口座振替 による 納 税	件数(台数)	12,571	30,451	43,022
	税額 ②	1,425,976	996,060	2,422,036
②/①		50.9	2.0	4.5
②の納付 場所によ る 区 分	銀行	1,133,189	813,159	1,946,348
	信用金庫	134,087	46,039	180,126
	農業協同組合	46,788	87,361	134,149
	その他	111,912	49,502	161,414

2 コンビニエンスストアを通じて行われた納税

(単位：件、千円、%)

区 分		コンビニ収納 対応税目
収入額 ①		176,603,220
コンビニ 収納によ る 納 税	件数	675,821
	税額 ②	24,807,110
②/①		14.0

(注) 収入額は、コンビニ収納に対応している県民税配当割、県民税株式等譲渡所得割、法人県民税、県民税利子割、個人事業税、法人事業税、不動産取得税、ゴルフ場利用税、軽油引取税、自動車税、鉦区税、固定資産税の収入額の合計である。

第8 大好きいばらき応援
寄附金(ふるさと納税)

1 大好きいばらき応援寄附金(ふるさと納税)の実績

(単位:件,円)

年 度	件 数	金 額	備 考
平成 20 年度	100	34,001,700	
平成 21 年度	42	2,426,219	
平成 22 年度	137	25,003,206	
H22年4月～H23年2月	17	2,040,000	
H23年3月	120	22,963,206	①
震災の復興	119	22,953,206	
震災の復興以外	1	10,000	
平成23年度	324	128,843,668	②
震災の復興	296	114,132,240	
震災の復興以外	28	14,711,428	
平成24年度	54	14,764,886	③
震災の復興	39	12,745,886	
震災の復興以外	15	2,019,000	
平成25年度	55	8,319,855	④
震災の復興	26	2,661,000	
震災の復興以外	29	5,658,855	
平成26年度	146	6,793,789	⑤
震災の復興	55	1,982,008	
震災の復興以外	91	4,811,781	
累 計	858	220,153,323	
震災の復興	535	154,474,340	
震災の復興以外	323	65,678,983	

※ 1件の寄附で使いみちを「震災の復興」と「震災の復興以外」の両方を希望した場合には、件数は「震災の復興」に計上し、寄附額は寄附者の意向に沿って使いみちごとに配分して計上。

(参 考)

震災後の実績(H23年3月～)	699	181,685,404	①+②+③+④+⑤
震災の復興	535	154,474,340	
震災の復興以外	164	27,211,064	

第9 参 考 资 料

1 県歳入及び県税徴収実績の累年比較

年 度	歳 入 予 算 額 (A)	歳 入 決 算 額 (B)	県		
			予 算 額 (C)	調 定 額 (D)	収 入 済 額 (E)
昭和 4 6	139,271,784	139,243,159	35,760,340	36,758,823	36,020,423
昭和 4 7	165,374,305	162,728,644	43,373,750	44,655,373	43,858,118
昭和 4 8	203,671,521	196,984,949	56,303,449	60,254,974	58,499,829
昭和 4 9	257,953,144	251,438,405	73,006,565	76,120,419	74,505,449
昭和 5 0	297,271,352	294,016,182	69,276,979	71,007,423	69,318,687
昭和 5 1	322,670,721	321,437,001	81,499,045	83,747,576	81,830,731
昭和 5 2	363,539,626	364,518,070	93,115,989	96,166,712	94,210,956
昭和 5 3	436,372,476	432,572,147	106,953,102	109,193,136	107,253,442
昭和 5 4	457,677,542	457,905,491	127,810,767	130,074,750	127,992,103
昭和 5 5	497,659,327	493,556,587	143,129,818	145,694,114	143,300,818
昭和 5 6	529,085,137	530,380,475	157,114,367	159,902,232	157,361,398
昭和 5 7	565,100,624	562,883,839	166,966,568	169,893,427	167,184,317
昭和 5 8	656,997,256	568,687,433	173,627,013	177,055,584	173,856,093
昭和 5 9	581,796,138	594,157,737	193,655,017	197,658,320	193,961,027
昭和 6 0	637,692,875	636,999,297	215,291,107	219,722,427	215,570,203
昭和 6 1	690,087,213	687,825,198	206,297,230	211,105,681	206,506,461
昭和 6 2	696,583,848	693,548,635	224,538,875	230,115,187	225,118,175
昭和 6 3	727,854,468	721,959,178	270,649,659	276,693,208	271,104,226
平成 元	776,164,450	767,959,178	290,566,972	297,256,761	291,906,817
平成 2	836,015,806	824,318,143	328,378,327	334,765,012	329,090,853
平成 3	884,481,057	884,222,741	349,171,327	357,428,852	350,654,732
平成 4	948,096,139	948,984,291	324,484,005	333,249,925	325,461,123
平成 5	1,058,601,806	1,029,700,120	310,272,883	321,118,228	312,240,215
平成 6	1,029,602,813	1,065,141,770	310,118,815	321,527,622	311,889,722
平成 7	1,092,812,080	1,045,519,574	316,205,985	327,444,524	317,116,695
平成 8	1,125,615,852	1,085,355,703	327,326,318	341,114,653	327,911,442
平成 9	1,150,376,888	1,121,904,307	332,414,530	347,539,224	333,966,269
平成 1 0	1,272,857,200	1,215,070,360	329,210,580	343,760,221	330,799,250
平成 1 1	1,213,303,789	1,158,955,563	307,972,717	322,970,321	309,364,107
平成 1 2	1,192,150,613	1,141,853,725	325,090,309	343,801,448	327,815,310
平成 1 3	1,187,187,695	1,135,652,947	331,278,534	349,947,900	333,795,350
平成 1 4	1,136,326,981	1,097,096,703	286,023,681	304,616,301	288,193,869
平成 1 5	1,112,483,445	1,082,645,672	300,703,405	319,600,169	303,223,879
平成 1 6	1,067,745,292	1,041,564,438	312,226,367	331,396,391	316,121,138
平成 1 7	1,055,174,111	1,027,911,221	336,793,172	352,133,226	337,478,046
平成 1 8	1,110,164,764	1,079,494,711	356,884,790	371,956,852	358,094,088
平成 1 9	1,078,062,306	1,049,812,011	414,566,362	431,263,000	415,883,371
平成 2 0	1,093,527,248	1,058,084,878	402,018,947	418,574,621	402,249,203
平成 2 1	1,237,742,521	1,196,471,329	323,164,550	340,147,088	324,237,650
平成 2 2	1,147,383,513	1,097,674,880	308,191,404	325,294,682	308,934,867
平成 2 3	1,296,559,543	1,225,171,224	304,142,943	320,104,692	304,948,869
平成 2 4	1,255,864,543	1,173,182,350	321,765,580	336,291,623	322,343,888
平成 2 5	1,198,674,970	1,134,681,439	323,063,928	336,296,911	323,494,992
平成 2 6	1,193,149,907	1,152,263,815	331,511,858	343,426,100	332,464,310

(注) 調定額は過誤納金を含まない。

(単位：千円，%)

税		県税収入割合		比 率	
不納欠損額	収入未済額	対予算 (E)/(C)	対調定 (E)/(D)	(C)/(A)	(E)/(B)
11,752	726,648	100.7	98.0	25.7	25.9
15,004	782,251	101.1	98.2	26.2	27.0
17,965	1,737,180	103.9	97.1	27.6	29.7
23,399	1,591,571	102.1	97.9	28.3	29.6
42,248	1,646,488	100.1	97.6	23.3	23.6
86,486	1,830,359	100.4	97.7	25.3	25.5
75,312	1,880,444	101.2	98.0	25.6	25.8
118,178	1,821,516	100.3	98.2	24.5	24.8
161,221	1,921,426	100.1	98.4	27.9	28.0
90,513	2,302,783	100.1	98.4	28.8	29.0
120,972	2,419,862	100.2	98.4	29.7	29.7
82,290	2,626,820	100.1	98.4	29.5	29.7
107,374	3,092,117	100.1	98.2	26.4	30.6
147,666	3,549,627	100.2	98.1	33.3	32.6
197,512	3,954,712	100.1	98.1	33.8	33.8
148,367	4,450,853	100.1	97.8	29.9	30.0
204,684	4,792,328	100.3	97.8	32.2	32.5
191,537	5,397,445	100.2	98.0	37.2	37.6
237,474	5,112,470	100.5	98.2	37.4	38.0
214,953	5,459,206	100.2	98.3	39.3	39.9
324,838	6,449,282	100.4	98.1	39.5	39.7
355,981	7,434,482	100.3	97.7	34.2	34.3
313,350	8,565,541	100.6	97.2	29.3	30.3
487,843	9,151,787	100.6	97.0	30.1	29.3
376,681	9,952,276	100.3	96.8	28.9	30.3
641,325	12,562,723	100.2	96.1	29.1	30.2
621,680	12,954,027	100.5	96.1	28.9	29.8
649,260	12,313,448	100.5	96.2	25.9	27.2
589,375	13,109,040	100.5	95.8	25.4	26.7
468,633	15,518,776	100.8	95.4	27.3	28.7
1,118,702	15,045,190	100.8	95.4	27.9	29.4
795,626	15,627,980	100.8	94.6	25.2	26.3
1,735,333	14,642,043	100.8	94.9	27.0	28.0
1,086,625	14,190,170	101.2	95.4	29.2	30.4
1,736,378	12,921,098	100.2	95.8	31.9	32.8
1,279,234	12,585,927	100.3	96.3	32.1	33.2
1,268,434	14,114,071	100.3	96.4	38.5	39.6
1,734,585	14,592,754	100.1	96.1	36.8	38.0
789,235	15,123,485	100.3	95.3	26.1	27.1
980,856	15,381,210	100.2	95.0	26.9	28.1
1,143,491	14,015,204	100.3	95.3	23.5	24.9
1,488,668	12,461,028	100.2	95.9	25.6	27.5
1,581,784	11,222,540	100.1	96.2	27.0	28.5
1,489,289	9,474,215	100.3	96.8	27.8	28.9

2 県税調定額の累年比較

税 目		16	17	18	19	20
県民税	(均等割超過課税)	(-)	(-)	(-)	(-)	(1,296,255)
	個人	52,062,284	55,782,711	60,976,165	107,818,272	113,487,533
	均等割及び所得割	50,427,548	52,055,486	56,925,212	103,612,365	112,143,891
	配当割	806,039	1,590,172	2,437,955	2,681,779	912,882
	株式等譲渡所得割	828,697	2,137,053	1,612,998	1,524,128	430,760
	(均等割超過課税)	(-)	(-)	(-)	(-)	(50,138)
	(法人税割超過課税)	(1,865,842)	(2,092,942)	(2,549,116)	(2,962,171)	(2,548,752)
	法人	17,271,508	18,991,963	22,332,019	25,450,801	22,315,825
	利子割	5,917,136	3,064,496	2,348,043	2,917,812	2,847,017
	小計	75,250,928	77,839,170	85,656,227	136,186,885	138,650,375
事業税	個人	3,525,856	3,462,516	3,521,467	3,422,822	3,378,162
	(課税免除)	(637,675)	(241,002)	(40,360)	(363,260)	(122,117)
	(活性化条例による課税免除)	(583,050)	(1,287,627)	(2,046,297)	(4,118,648)	(5,404,859)
	(地方法人特別税)	-	-	-	-	(139)
	法人	85,765,490	100,400,264	112,444,890	121,773,723	113,104,265
	小計	89,291,346	103,862,780	115,966,357	125,196,545	116,482,427
地方消費税	譲渡割	27,411,540	27,665,633	30,157,597	29,469,622	29,144,957
	貨物割	9,168,954	11,050,845	12,348,715	14,031,555	14,084,338
	小計	36,580,494	38,716,478	42,506,312	43,501,177	43,229,295
	(不均一課税)	(12,983)	(52,815)	(19,659)	(231,399)	(74,029)
	(課税免除)	(15,153)	(19,823)	(49,148)	(12,391)	(18,293)
	(活性化条例による課税免除)	(841,551)	(1,396,076)	(1,527,634)	(1,592,905)	(1,617,824)
	不動産取得税	8,756,958	8,306,875	9,283,683	8,720,161	8,832,835
	県たばこ税	6,654,715	6,487,305	6,670,701	6,614,185	6,325,539
	ゴルフ場利用税	4,058,760	3,922,066	3,892,266	3,799,376	3,702,491
	自動車取得税	-	-	-	-	-
	軽油引取税	-	-	-	-	-
	自動車税	57,430,186	58,476,974	57,755,664	57,963,216	57,185,696
	鉱区税	5,813	4,833	5,103	6,108	5,476
	(不均一課税)	(-)	(-)	(20,297)	(-)	(-)
	固定資産税	2,370,960	2,257,876	1,348	816	205,374
	核燃料等取扱税	1,497,730	1,962,896	1,137,368	1,193,460	1,370,952
	狩猟税	104,544	99,594	98,346	90,668	85,128
旧法による税	特別地方消費税	21,854	14,819	9,884	4,817	3,143
	自動車取得税	10,939,277	10,802,211	11,042,426	10,594,941	9,281,870
	軽油引取税	38,432,826	39,379,349	37,931,167	37,390,645	33,214,020
合 計		331,396,391	352,133,226	371,956,852	431,263,000	418,574,621

<参考>

法人二税	103,036,998	119,392,227	134,776,909	147,224,524	135,420,090
軽油引取税(新法・旧法計)	38,432,826	39,379,349	37,931,167	37,390,645	33,214,020

(注) 1 ()書きの「超過課税」は再掲額,「不均一課税」及び「課税免除」は免除した額,「活性化条例による条例」により免除した額。「地方法人特別税」は法人事業税と併せて県が賦課徴収する国税である。

2 法人県民税の法人税割超過課税については現年課税分のみ。

(単位：千円)

21	22	23	24	25	26
(1,466,633)	(1,479,246)	(1,494,900)	(1,512,675)	(1,514,970)	(1,542,992)
114,083,323	107,622,217	107,062,712	110,335,666	115,989,260	116,100,769
112,962,658	106,383,614	105,622,977	108,889,762	109,949,060	109,189,014
700,493	912,367	1,056,032	1,145,655	2,273,387	4,386,346
420,172	326,236	383,703	300,249	3,766,813	2,525,409
(253,097)	(274,568)	(261,493)	(276,850)	(280,418)	(277,331)
(1,407,367)	(1,584,961)	(1,639,379)	(1,784,215)	(1,542,319)	(1,760,357)
13,967,683	15,241,602	15,652,902	16,883,547	15,053,846	16,672,095
2,287,328	2,074,474	1,544,192	1,520,824	1,333,102	1,147,827
130,338,334	124,938,293	124,259,806	128,740,037	132,376,208	133,920,691
3,077,800	2,789,258	2,634,023	2,732,559	3,042,174	2,964,504
(39,695)	(13,633)	(9,995)	(27,158)	(127,939)	(495,939)
(2,376,209)	(466,151)	(462,143)	(473,841)	(533,538)	(235,243)
(16,196,907)	(33,628,846)	(34,726,846)	(38,482,127)	(41,784,131)	(47,724,805)
56,325,709	46,390,811	46,295,735	50,043,029	51,913,790	57,075,497
59,403,509	49,180,069	48,929,758	52,775,588	54,955,964	60,040,001
27,937,427	29,290,417	26,798,068	29,163,198	27,697,537	30,094,188
10,051,845	11,639,826	11,388,496	15,806,110	16,197,090	17,851,586
37,989,272	40,930,243	38,186,564	44,969,308	43,894,627	47,945,774
(382,846)	(115,246)	(98,792)	(79,894)	(106,812)	(111,992)
(39,237)	(14,976)	(17,584)	(65,340)	(463,901)	(471,038)
(1,689,315)	(976,905)	(599,592)	(434,832)	(974,060)	(797,825)
7,306,308	7,750,916	6,298,219	6,486,194	6,534,366	6,700,863
6,013,310	6,240,886	7,243,790	7,185,364	4,270,337	3,847,619
3,629,058	3,426,028	2,898,872	3,197,761	3,080,797	2,940,184
5,715,702	4,648,454	4,035,119	5,347,889	4,474,743	2,057,140
27,732,557	30,890,977	32,500,793	32,501,704	32,392,031	32,304,611
56,734,554	55,593,834	54,898,184	54,381,150	53,627,029	52,644,762
5,195	5,831	5,631	5,687	5,868	5,639
(-)	(-)	(-)	(-)	(-)	(-)
740,160	244	152	-	-	-
601,186	1,157,034	605,494	602,718	606,393	950,557
80,143	72,123	63,547	60,645	57,358	55,107
771	-	-	-	-	-
-	-	-	-	-	-
3,857,029	459,750	178,763	37,578	21,190	13,152
340,147,088	325,294,682	320,104,692	336,291,623	336,296,911	343,426,100
70,293,392	61,632,413	61,948,637	66,926,576	66,967,636	73,747,592
31,589,586	31,350,727	32,679,555	32,539,282	32,413,221	32,317,763

課税免除は「茨城県産業活動の活性化及び雇用機会の創出のための県税の特別措置に関する

3 県税調定額の伸び率及び構成比の累年比較

税 目		16		17		18		19		20	
		伸び率	構成比	伸び率	構成比	伸び率	構成比	伸び率	構成比	伸び率	構成比
県民税	(均等割超過課税)	(-)	(-)	(-)	(-)	(-)	(-)	(-)	(-)	(皆増)	(0.3)
	個人	99.8	15.7	107.1	15.8	109.3	16.4	176.8	25.0	105.3	27.1
	均等割及び所得割	96.7	15.2	103.2	14.8	109.4	15.3	182.0	24.0	108.2	26.8
	配当割	1,592.8	0.2	197.3	0.5	153.3	0.7	110.0	0.6	34.0	0.2
	株式等譲渡所得割	931,120.2	0.3	257.9	0.6	75.5	0.4	94.5	0.4	28.3	0.1
	(均等割超過課税)	(-)	(-)	(-)	(-)	(-)	(-)	(-)	(-)	(皆増)	(0.0)
	(法人税割超過課税)	(112.7)	(0.6)	(112.2)	(0.6)	(121.8)	(0.7)	(116.2)	(0.7)	(86.0)	(0.6)
	法人	110.1	5.2	110.0	5.4	117.6	6.0	114.0	5.9	87.7	5.3
	利子割	112.8	1.8	51.8	0.9	76.6	0.6	124.3	0.7	97.6	0.7
	小計	102.9	22.7	103.4	22.1	110.0	23.0	159.0	31.6	101.8	33.1
事業税	個人	101.4	1.1	98.2	1.0	101.7	0.9	97.2	0.8	98.7	0.8
	(課税免除)	(85.4)	(0.2)	(37.8)	(0.1)	(16.7)	(0.0)	(900.0)	(0.1)	(0.0)	(0.0)
	(活性化条例による課税免除)	(6983.5)	(0.2)	(220.8)	(0.4)	(158.9)	(0.6)	(201.3)	(1.0)	(131.2)	(1.3)
	(地方法人特別税)	(-)	(-)	(-)	(-)	(-)	(-)	(-)	(-)	(皆増)	(0.0)
	法人	114.3	25.9	117.1	28.5	112.0	30.2	108.3	28.2	92.9	27.0
	小計	113.7	26.9	116.3	29.5	111.7	31.2	108.0	29.1	93.0	27.8
地方消費税	譲渡割	106.0	8.3	100.9	7.9	109.0	8.1	97.7	6.8	98.9	7.0
	貨物割	107.9	2.8	120.5	3.1	111.7	3.3	113.6	3.3	100.4	3.4
	小計	106.5	11.0	105.8	11.0	109.8	11.4	102.3	10.1	99.4	10.3
	(不均一課税)	(皆増)	(0.0)	(406.8)	(0.0)	(-)	(-)	(-)	(-)	(-)	(-)
	(課税免除)	(93.7)	(0.0)	(130.8)	(0.0)	(-)	(-)	(-)	(-)	(-)	(-)
	(活性化条例による課税免除)	(1329.1)	(0.3)	(165.9)	(0.4)	(109.4)	(0.4)	(104.3)	(0.4)	(101.6)	(0.4)
	不動産取得税	84.5	2.6	94.9	2.4	111.8	2.5	93.9	2.0	101.3	2.1
	県たばこ税	101.4	2.0	97.5	1.8	102.8	1.8	99.2	1.5	95.6	1.5
	ゴルフ場利用税	93.1	1.2	96.6	1.1	99.2	1.0	97.6	0.9	97.4	0.9
	自動車取得税	-	-	-	-	-	-	-	-	-	-
	軽油引取税	-	-	-	-	-	-	-	-	-	-
	自動車税	98.3	17.3	101.8	16.6	98.8	15.5	100.4	13.4	98.7	13.7
	鉱区税	96.5	0.0	83.1	0.0	105.6	0.0	119.7	0.0	89.7	0.0
	(不均一課税)	(-)	(-)	(-)	(-)	(皆増)	(0.0)	(-)	(-)	(-)	(-)
	固定資産税	92.8	0.7	95.2	0.6	0.1	0.0	60.5	0.0	25,168.4	0.0
	核燃料等取扱税	95.6	0.5	131.1	0.6	57.9	0.3	104.9	0.3	114.9	0.3
	狩猟税	皆増	0.0	95.3	0.0	98.7	0.0	92.2	0.0	93.9	0.0
旧法による税	特別地方消費税	56.6	0.0	67.8	0.0	66.7	0.0	48.7	0.0	65.2	0.0
	自動車取得税	95.2	3.3	98.7	3.1	102.2	3.0	95.9	2.5	87.6	2.2
	軽油引取税	100.9	11.6	102.5	11.2	96.3	10.2	98.6	8.7	88.8	7.9
合計		103.7	100.0	106.3	100.0	105.6	100.0	115.9	100.0	97.1	100.0

<参考>

法人二税	113.5	31.1	115.9	33.9	112.9	36.2	109.2	34.1	92.0	32.4
軽油引取税(新法・旧法計)	100.9	11.6	102.5	11.2	96.3	10.2	98.6	8.7	88.8	7.9

(注) 表示単位未満四捨五入の関係で、積上げと計とが一致しない箇所がある。

(単位：%)

21		22		23		24		25		26	
伸び率	構成比	伸び率	構成比	伸び率	構成比	伸び率	構成比	伸び率	構成比	伸び率	構成比
(113.1)	(0.4)	(100.9)	(0.5)	(101.1)	(0.5)	(101.2)	(0.4)	(100.2)	(0.5)	(101.8)	(0.4)
100.5	33.5	94.3	33.1	99.5	33.4	103.1	32.8	105.1	34.5	100.1	33.8
100.7	33.2	94.2	32.7	99.3	33.0	103.1	32.4	101.0	32.7	99.3	31.8
76.7	0.2	130.2	0.3	115.7	0.3	108.5	0.3	198.4	0.7	192.9	1.3
97.5	0.1	77.6	0.1	117.6	0.1	78.3	0.1	1254.6	1.1	67.0	0.7
(0.0)	(0.1)	(108.5)	(0.1)	(95.2)	(0.1)	(105.9)	(0.1)	(101.3)	(0.1)	(98.9)	(0.1)
(55.2)	(0.4)	(112.6)	(0.5)	(103.4)	(0.5)	(108.8)	(0.5)	(86.4)	(0.5)	(114.1)	(0.5)
62.6	4.1	109.1	4.7	102.7	4.9	107.9	5.0	89.2	4.5	110.7	4.9
80.3	0.7	90.7	0.6	74.4	0.5	98.5	0.5	87.7	0.4	86.1	0.3
94.0	38.3	95.9	38.4	99.5	38.8	103.6	38.3	102.8	39.4	101.2	39.0
91.1	0.9	90.6	0.9	94.4	0.8	103.7	0.8	111.3	0.9	97.4	0.9
(32.5)	(0.0)	(34.3)	(0.0)	(73.3)	(0.0)	(271.7)	(0.0)	(471.1)	(0.0)	(387.6)	(0.1)
(44.0)	(0.7)	(19.6)	(0.1)	(99.1)	(0.1)	(102.5)	(0.1)	(112.6)	(0.2)	(44.1)	(0.1)
(11652451.1)	(4.8)	(207.6)	(10.3)	(103.3)	(10.8)	(110.8)	(11.4)	(108.6)	(12.4)	(114.2)	(13.9)
49.8	16.6	82.4	14.3	99.8	14.5	108.1	14.9	103.7	15.4	109.9	16.6
51.0	17.5	82.8	15.1	99.5	15.3	107.9	15.7	104.1	16.3	109.3	17.5
95.9	8.2	104.8	9.0	91.5	8.4	108.8	8.7	95.0	8.2	108.7	8.8
71.4	3.0	115.8	3.6	97.8	3.6	138.8	4.7	102.5	4.8	110.2	5.2
87.9	11.2	107.7	12.6	93.3	11.9	117.8	13.4	97.6	13.1	109.2	14.0
(-)	(0.1)	(-)	(0.0)	(-)	(0.0)	(80.9)	(0.0)	(133.7)	(0.0)	(104.8)	(0.0)
(-)	(0.0)	(-)	(0.0)	(-)	(0.0)	(371.6)	(0.0)	(710.0)	(0.1)	(101.5)	(0.1)
(104.4)	(0.5)	(57.8)	(0.3)	(61.4)	(0.2)	(72.5)	(0.1)	(224.0)	(0.3)	(81.9)	(0.2)
82.7	2.1	106.1	2.4	81.3	2.0	103.0	1.9	100.7	1.9	102.5	2.0
95.1	1.8	103.8	1.9	116.1	2.3	99.2	2.1	59.4	1.3	90.1	1.1
98.0	1.1	94.4	1.1	84.6	0.9	110.3	1.0	96.3	0.9	95.4	0.9
-	1.7	81.3	1.4	86.8	1.3	132.5	1.6	83.7	1.3	46.0	0.6
-	8.2	111.4	9.5	105.2	10.2	100.0	9.7	99.7	9.6	99.7	9.4
99.2	16.7	98.0	17.1	98.7	17.2	99.1	16.2	98.6	15.9	98.2	15.3
94.9	0.0	112.2	0.0	96.6	0.0	101.0	0.0	103.2	0.0	96.1	0.0
(-)	(-)	(-)	(-)	(-)	(-)	(-)	(-)	(-)	(-)	(-)	(-)
360.4	0.2	0.0	0.0	62.3	0.0	-	-	-	-	-	-
43.9	0.2	192.5	0.4	52.3	0.2	99.5	0.2	100.6	0.2	156.8	0.3
94.1	0.0	90.0	0.0	88.1	0.0	95.4	0.0	94.6	0.0	96.1	0.0
24.5	0.0	0.0	-	0.0	-	0.0	-	0.0	-	0.0	-
0.0	-	0.0	-	0.0	-	0.0	-	0.0	-	0.0	-
11.6	1.1	11.9	0.1	38.9	0.1	21.0	0.0	56.4	0.0	62.1	0.0
81.3	100.0	95.6	100.0	98.4	100.0	105.1	100.0	100.0	100.0	102.1	100.0

51.9	20.7	87.7	18.9	100.5	19.4	108.0	19.9	100.1	19.9	110.1	21.5
95.1	9.3	99.2	9.6	104.2	10.2	99.6	9.7	99.6	9.6	99.7	9.4

4 県税収入額の累年比較

税 目		16	17	18	19	20
県民税	個人	46,071,911	50,023,810	55,232,651	100,398,543	104,603,669
	均等割及び所得割	44,437,175	46,296,585	51,181,698	96,192,636	103,260,027
	配当割	806,039	1,590,172	2,437,955	2,681,779	912,882
	株式等譲渡所得割	828,697	2,137,053	1,612,998	1,524,128	430,760
	法人	17,057,392	18,790,770	22,146,301	25,258,776	22,120,723
	利子割	5,917,136	3,064,496	2,348,043	2,917,812	2,847,017
	小計	69,046,439	71,879,076	79,726,995	128,575,131	129,571,409
事業税	個人	3,044,582	3,003,547	3,112,917	3,045,189	3,043,632
	法人	84,936,637	99,693,359	111,744,786	120,985,834	112,333,910
	小計	87,981,219	102,696,906	114,857,703	124,031,023	115,377,542
地方消費税	譲渡割	27,411,540	27,665,633	30,157,597	29,469,622	29,144,957
	貨物割	9,168,954	11,050,845	12,348,715	14,031,555	14,084,338
	小計	36,580,494	38,716,478	42,506,312	43,501,177	43,229,295
不動産取得税		7,320,285	7,003,371	8,023,945	7,537,546	7,737,731
県たばこ税		6,654,481	6,487,305	6,670,701	6,614,185	6,325,539
ゴルフ場利用税		3,703,074	3,616,604	3,690,069	3,644,019	3,623,158
自動車取得税		-	-	-	-	-
軽油引取税		-	-	-	-	-
自動車税		54,651,190	55,942,088	55,104,055	55,154,209	54,143,222
鉦区税		5,501	4,719	4,914	5,831	5,102
固定資産税		2,370,960	2,257,876	1,348	816	205,374
核燃料等取扱税		1,497,730	1,962,896	1,137,368	1,193,460	1,370,952
狩猟税		104,544	99,594	98,346	90,668	85,128
旧法による税	特別地方消費税	1,160	880	110	116	-
	自動車取得税	10,937,174	10,800,108	11,040,323	10,594,941	9,281,870
	軽油引取税	35,266,887	36,010,145	35,231,899	34,940,249	31,292,881
合 計		316,121,138	337,478,046	358,094,088	415,883,371	402,249,203

<参考>

法人二税	101,994,029	118,484,129	133,891,087	146,244,610	134,454,633
軽油引取税(新法・旧法計)	35,266,887	36,010,145	35,231,899	34,940,249	31,292,881

(単位：千円)

21	22	23	24	25	26
103,923,595	96,886,651	96,559,698	100,258,868	106,533,577	107,911,639
102,802,930	95,648,048	95,119,963	98,812,964	100,493,377	100,999,884
700,493	912,367	1,056,032	1,145,655	2,273,387	4,386,346
420,172	326,236	383,703	300,249	3,766,813	2,525,409
13,800,717	15,088,653	15,525,459	16,773,193	14,972,410	16,589,996
2,287,328	2,074,474	1,544,192	1,520,824	1,333,102	1,147,827
120,011,641	114,049,779	113,629,348	118,552,885	122,839,089	125,649,462
2,799,498	2,535,006	2,407,932	2,551,488	2,860,722	2,803,968
55,712,583	45,877,669	45,858,060	49,676,364	51,736,178	56,879,095
58,512,082	48,412,675	48,265,992	52,227,852	54,596,900	59,683,063
27,937,427	29,290,417	26,798,068	29,163,198	27,697,537	30,094,188
10,051,845	11,639,826	11,388,496	15,806,110	16,197,090	17,851,586
37,989,272	40,930,243	38,186,564	44,969,308	43,894,627	47,945,774
6,317,849	6,891,288	5,563,515	5,903,150	6,045,904	6,373,103
6,013,310	6,240,375	7,243,790	7,185,364	4,270,337	3,847,619
3,583,679	3,364,805	2,793,672	3,120,001	3,010,517	2,915,467
5,715,702	4,648,315	4,035,002	5,347,878	4,474,743	2,057,140
27,684,612	30,584,791	32,415,618	32,436,087	32,117,354	32,058,060
53,572,553	52,553,661	52,122,422	51,928,927	51,572,706	50,919,416
4,487	5,298	4,388	3,724	3,758	4,533
740,160	244	152	-	-	-
601,186	1,157,034	605,494	602,718	606,393	950,557
80,143	72,123	63,547	60,645	57,358	55,107
-	-	-	-	-	-
-	-	-	-	-	-
3,410,976	24,237	19,365	5,349	5,306	5,009
324,237,650	308,934,867	304,948,869	322,343,888	323,494,992	332,464,310

69,513,300	60,966,322	61,383,519	66,449,557	66,708,588	73,469,091
31,095,588	30,609,028	32,434,983	32,441,436	32,122,660	32,063,069

5 県税収入額の伸び率及び構成比の累年比較

税 目		16		17		18		19		20	
		伸び率	構成比	伸び率	構成比	伸び率	構成比	伸び率	構成比	伸び率	構成比
県民税	個人	100.1	14.6	108.6	14.8	110.4	15.4	181.8	24.1	104.2	26.0
	均等割及び所得割	96.7	14.1	104.2	13.7	110.6	14.3	187.9	23.1	107.3	25.7
	配当割	1,592.8	0.3	197.3	0.5	153.3	0.7	110.0	0.6	34.0	0.2
	株式等譲渡所得割	931,120.2	0.3	257.9	0.6	75.5	0.5	94.5	0.4	28.3	0.1
	法人	110.3	5.4	110.2	5.6	117.9	6.2	114.1	6.1	87.6	5.5
	利子割	112.8	1.9	51.8	0.9	76.6	0.7	124.3	0.7	97.6	0.7
	小計	103.5	21.8	104.1	21.3	110.9	22.3	161.3	30.9	100.8	32.2
事業税	個人	102.2	1.0	98.7	0.9	103.6	0.9	97.8	0.7	99.9	0.8
	法人	114.3	26.9	117.4	29.5	112.1	31.2	108.3	29.1	92.8	27.9
	小計	113.9	27.8	116.7	30.4	111.8	32.1	108.0	29.8	93.0	28.7
地方消費税	譲渡割	106.0	8.7	100.9	8.2	109.0	8.4	97.7	7.1	98.9	7.2
	貨物割	107.9	2.9	120.5	3.3	111.7	3.4	113.6	3.4	100.4	3.5
	小計	106.5	11.6	105.8	11.5	109.8	11.9	102.3	10.5	99.4	10.7
不動産取得税	83.6	2.3	95.7	2.1	114.6	2.2	93.9	1.8	102.7	1.9	
県たばこ税	101.4	2.1	97.5	1.9	102.8	1.9	99.2	1.6	95.6	1.6	
ゴルフ場利用税	95.3	1.2	97.7	1.1	102.0	1.0	98.8	0.9	99.4	0.9	
自動車取得税	-	-	-	-	-	-	-	-	-	-	
軽油引取税	-	-	-	-	-	-	-	-	-	-	
自動車税	98.5	17.3	102.4	16.6	98.5	15.4	100.1	13.3	98.2	13.5	
鉱区税	94.2	0.0	85.8	0.0	104.1	0.0	118.7	0.0	87.5	0.0	
固定資産税	92.8	0.8	95.2	0.7	0.1	0.0	60.5	0.0	25,168.4	0.1	
核燃料等取扱税	95.6	0.5	131.1	0.6	57.9	0.3	104.9	0.3	114.9	0.3	
狩猟税	皆増	0.0	95.3	0.0	98.7	0.0	92.2	0.0	93.9	0.0	
旧法による税	特別地方消費税	32.1	0.0	75.9	0.0	12.5	0.0	105.5	0.0	-	-
	自動車取得税	95.2	3.5	98.7	3.2	102.2	3.1	96.0	2.5	87.6	2.3
	軽油引取税	102.4	11.2	102.1	10.7	97.8	9.8	99.2	8.4	89.6	7.8
合計		104.3	100.0	106.8	100.0	106.1	100.0	116.1	100.0	96.7	100.0

<参考>

法人二税	113.6	32.3	116.2	35.1	113.0	37.4	109.2	35.2	91.9	33.4
軽油引取税(新法・旧法計)	102.4	11.2	102.1	10.7	97.8	9.8	99.2	8.4	89.6	7.8

(注) 表示単位未満四捨五入の関係で、積上げと計とが一致しない箇所がある。

(単位：%)

21		22		23		24		25		26	
伸び率	構成比	伸び率	構成比	伸び率	構成比	伸び率	構成比	伸び率	構成比	伸び率	構成比
99.3	32.1	93.2	31.4	99.7	31.7	103.8	31.1	106.3	32.9	101.3	32.5
99.6	31.7	93.0	31.0	99.4	31.2	103.9	30.7	101.7	31.1	100.5	30.4
76.7	0.2	130.3	0.3	115.7	0.3	108.5	0.4	198.4	0.7	192.9	1.3
97.5	0.1	77.6	0.1	117.6	0.1	78.3	0.1	1254.6	1.2	67.0	0.8
62.4	4.3	109.3	4.9	102.9	5.1	108.0	5.2	89.3	4.6	110.8	5.0
80.3	0.7	90.7	0.7	74.4	0.5	98.5	0.5	87.7	0.4	86.1	0.3
92.6	37.0	95.0	36.9	99.6	37.3	104.3	36.8	103.6	38.0	102.3	37.8
92.0	0.9	90.6	0.8	95.0	0.8	106.0	0.8	112.1	0.9	98.0	0.8
49.6	17.2	82.4	14.9	100.0	15.0	108.3	15.4	104.1	16.0	109.9	17.1
50.7	18.0	82.7	15.7	99.7	15.8	108.2	16.2	104.5	16.9	109.3	18.0
95.9	8.6	104.8	9.5	91.5	8.8	108.8	9.0	95.0	8.6	108.7	9.1
71.4	3.1	115.8	3.8	97.8	3.7	138.8	4.9	102.5	5.0	110.2	5.4
87.9	11.7	107.7	13.3	93.3	12.5	117.8	14.0	97.6	13.6	109.2	14.4
81.6	1.9	109.1	2.2	80.7	1.8	106.1	1.8	102.4	1.9	105.4	1.9
95.1	1.9	103.8	2.0	116.1	2.4	99.2	2.2	59.4	1.3	90.1	1.2
98.9	1.1	93.9	1.1	83.0	0.9	111.7	1.0	96.5	0.9	96.8	0.9
皆増	1.8	81.3	1.5	86.8	1.3	132.5	1.7	83.7	1.4	46.0	0.6
皆増	8.5	110.5	9.9	106.0	10.6	100.1	10.1	99.0	9.9	99.8	9.6
98.9	16.5	98.1	17.0	99.2	17.1	99.6	16.1	99.3	15.9	98.7	15.3
87.9	0.0	118.1	0.0	82.8	0.0	84.9	0.0	100.9	0.0	120.6	0.0
360.4	0.2	0.0	0.0	62.3	0.0	-	-	-	-	-	-
43.9	0.2	192.5	0.4	52.3	0.2	99.5	0.2	100.6	0.2	156.8	0.3
94.1	0.0	90.0	0.0	88.1	0.0	95.4	0.0	94.6	0.0	96.1	0.0
-	-	-	-	-	-	-	-	-	-	-	-
-	-	-	-	-	-	-	-	-	-	-	-
10.9	1.1	0.7	0.0	79.9	0.0	27.6	0.0	99.2	0.0	94.4	0.0
80.6	100.0	95.3	100.0	98.7	100.0	105.7	100.0	100.4	100.0	102.8	100.0

51.7	21.4	87.7	19.7	100.7	20.1	108.3	20.6	100.4	20.6	110.1	22.1
99.4	9.6	98.4	9.9	106.0	10.6	100.0	10.1	99.0	9.9	99.8	9.6

6 県民1人当たり県税負担の累年比較

年 度	本 県			
	人 口	県 税 収 入 額	1 人 当 た り	
			実 数	指 数
	人	千円	円	
昭和 25	2,039,418	731,264	359	1
昭和 38	2,064,914	7,119,863	3,448	9.6
昭和 39	2,076,621	8,466,566	4,077	11.4
昭和 40	2,056,154	9,114,793	4,433	12.3
昭和 41	2,056,637	10,491,931	5,101	14.2
昭和 42	2,071,277	14,363,517	6,935	19.3
昭和 43	2,084,963	18,992,716	9,109	25.4
昭和 44	2,118,391	24,695,424	11,658	32.5
昭和 45	2,143,551	31,605,778	14,745	41.1
昭和 46	2,180,835	36,020,423	16,517	46.0
昭和 47	2,210,636	43,858,118	19,840	55.3
昭和 48	2,250,374	58,499,829	25,996	72.4
昭和 49	2,294,443	74,505,449	32,472	90.5
昭和 50	2,342,198	69,318,687	29,596	82.4
昭和 51	2,378,220	81,830,731	34,408	95.8
昭和 52	2,415,580	94,210,956	39,001	108.6
昭和 53	2,461,806	107,253,442	43,567	121.4
昭和 54	2,508,471	127,992,103	51,024	142.1
昭和 55	2,558,007	143,300,818	56,020	156.0
昭和 56	2,593,882	157,361,398	60,666	169.0
昭和 57	2,632,409	167,184,317	63,510	176.9
昭和 58	2,665,239	173,856,093	65,231	181.7
昭和 59	2,690,696	193,961,027	72,086	200.8
昭和 60	2,725,005	215,570,203	79,108	220.4
昭和 61	2,746,310	206,506,461	75,194	209.5
昭和 62	2,769,973	225,118,175	81,271	226.4
昭和 63	2,797,696	271,104,226	96,903	269.9
平成 元	2,826,024	291,906,817	103,292	287.7
平成 2	2,845,382	329,090,853	115,658	322.2
平成 3	2,877,242	350,645,732	121,869	339.5
平成 4	2,904,548	325,461,123	112,052	312.1
平成 5	2,926,752	312,240,215	106,685	297.2
平成 6	2,949,063	311,889,722	105,759	294.6
平成 7	2,955,530	317,116,695	107,296	298.9
平成 8	2,968,774	327,911,442	110,453	307.7
平成 9	2,981,567	333,966,269	112,010	312.0
平成 10	2,993,323	330,799,250	110,512	307.8
平成 11	2,998,967	309,364,107	103,157	287.3
平成 12	2,985,676	327,815,310	109,796	305.8
平成 13	2,991,172	333,795,350	111,593	310.8
平成 14	2,992,538	288,193,869	96,304	268.3
平成 15	2,992,152	303,223,879	101,340	282.3
平成 16	2,991,589	316,121,138	105,670	294.3
平成 17	2,975,167	337,478,046	113,437	316.0
平成 18	2,971,798	358,094,088	120,497	335.6
平成 19	2,970,800	415,883,371	139,990	389.9
平成 20	2,968,396	402,249,203	135,511	377.5
平成 21	2,967,404	324,237,650	109,266	304.7
平成 22	2,969,770	308,934,867	104,027	290.1
平成 23	2,956,854	304,948,869	103,133	287.6
平成 24	2,945,824	322,343,888	109,424	305.2
平成 25	2,933,381	323,494,992	110,281	307.6
平成 26	2,921,184	332,464,310	113,811	317.4

- (注) 1 本県の人口は平成25年度までは茨城県統計課「平成25年茨城県統計年鑑」、平成26年度は「統計いばらき」
2 全国の人口は平成12年度までは総務省統計局編データ「我が国の人口推計 大正9年～平成12年」、
補正-」、平成13年度以降は「人口推計 各年10月1日現在人口」の総人口によるものである。
3 全国の都道府県税収入額は、財団法人地方財務協会編「地方財政統計年報」によるものである。ただし、

全		国	
人	口	1 人 当 た り	
		実 数	指 数
千人	千円	円	
83,200	78,158,191	939	1
96,156	605,442,972	6,296	6.7
97,182	709,660,309	7,302	7.8
98,275	782,299,547	7,960	8.5
99,036	911,222,518	9,201	9.8
100,196	1,131,018,758	11,288	12.0
101,331	1,408,936,050	13,904	14.8
102,536	1,727,645,214	16,849	17.9
103,720	2,265,872,832	21,846	23.3
105,145	2,461,478,832	23,410	24.9
107,595	2,871,267,898	26,686	28.4
109,104	3,801,343,607	34,841	37.1
110,573	4,650,347,650	42,057	44.8
111,940	4,280,954,598	38,243	40.7
113,094	5,013,345,703	44,329	47.2
114,165	5,696,716,206	49,899	53.1
115,190	6,249,618,084	54,255	57.8
116,155	7,274,189,540	62,625	66.7
117,060	8,137,098,582	69,512	74.0
117,902	8,709,934,907	73,874	78.7
118,728	9,206,141,481	77,540	82.6
119,536	9,613,235,673	80,421	85.6
120,305	10,544,003,297	87,644	93.3
121,049	11,353,669,111	93,794	99.9
121,660	11,843,427,055	97,349	103.7
122,239	13,453,531,507	110,059	117.2
122,745	15,459,669,017	125,949	134.1
123,205	16,482,170,918	133,778	142.5
123,611	17,353,166,830	140,385	149.5
124,101	17,984,766,257	144,920	154.3
124,567	14,833,047,646	119,077	126.8
124,938	13,877,876,010	111,078	118.3
125,265	13,607,939,570	108,633	115.7
125,570	13,908,955,882	110,767	118.0
125,859	14,591,530,685	115,936	123.5
126,157	14,947,840,037	118,486	126.2
126,472	15,319,452,186	121,129	129.0
126,667	14,586,253,865	115,154	122.6
126,926	15,585,022,173	122,788	130.8
127,316	15,530,273,986	121,981	129.9
127,486	13,803,472,656	108,274	115.3
127,694	13,693,143,624	107,232	114.2
127,787	14,487,005,901	113,366	120.7
127,768	15,226,925,274	119,176	126.9
127,901	16,324,288,842	127,763	136.1
128,033	18,664,187,348	146,075	155.6
128,084	17,928,047,778	140,401	149.5
128,032	14,654,541,136	114,929	122.3
128,057	14,026,236,538	109,532	116.6
127,799	13,794,039,576	107,935	114.9
127,515	14,145,586,637	110,933	118.1
127,298	14,773,852,566	116,057	123.5
127,083	15,683,494,923	123,411	131.4

(平成26年10月1日現在) によるものである。

平成13年度は「国勢調査結果による補間補正人口-平成12年及び17年国勢調査の結果による補間

平成26年度については、「地方行財政調査資料」(地方行財政調査会発行)による見込額である。

7 県税収入額の伸長の状況

年 度	税 収 入 (A)			
	本 県		全 都 道 府 県	
	実 数	指 数	実 数	指 数
昭和9～11年度の平均	千円 4,733	1	百万円 264	1
昭和 4 1	10,491,931	2,216.8	911,223	3,451.6
昭和 4 2	14,363,517	3,034.8	1,131,019	4,284.2
昭和 4 3	18,992,716	4,012.8	1,408,936	5,336.9
昭和 4 4	24,695,424	5,217.7	1,727,645	6,544.1
昭和 4 5	31,605,778	6,677.7	2,265,873	8,582.9
昭和 4 6	36,020,423	7,610.5	2,461,479	9,323.8
昭和 4 7	43,858,118	9,266.5	2,871,268	10,876.0
昭和 4 8	58,499,829	12,360.0	3,801,344	14,399.0
昭和 4 9	74,505,449	15,741.7	4,650,348	17,615.0
昭和 5 0	69,318,687	14,645.8	4,280,955	16,215.7
昭和 5 1	81,830,731	17,289.4	5,013,346	18,989.9
昭和 5 2	94,210,956	19,905.1	5,696,716	21,578.5
昭和 5 3	107,253,442	22,660.8	6,249,618	23,672.8
昭和 5 4	127,992,103	27,042.5	7,274,190	27,553.8
昭和 5 5	143,300,818	30,277.0	8,137,099	30,822.3
昭和 5 6	157,361,698	33,247.8	8,709,935	32,992.2
昭和 5 7	167,184,317	35,323.1	9,206,141	34,871.7
昭和 5 8	173,856,093	36,732.7	9,613,236	36,413.8
昭和 5 9	193,961,027	40,980.6	10,544,003	39,939.4
昭和 6 0	215,570,203	45,546.2	11,353,669	43,006.3
昭和 6 1	206,506,461	43,631.2	11,843,427	44,861.5
昭和 6 2	225,118,175	47,563.5	13,453,532	50,960.3
昭和 6 3	271,104,226	57,279.6	15,459,669	58,559.4
平成 元	291,906,817	61,674.8	16,482,171	62,432.5
平成 2	329,090,853	69,531.1	17,353,167	65,731.7
平成 3	350,654,732	74,087.2	16,183,540	61,301.3
平成 4	325,461,123	68,764.2	14,833,048	56,185.8
平成 5	312,240,215	65,970.9	13,877,876	52,567.7
平成 6	311,889,722	65,896.8	13,607,940	51,545.2
平成 7	317,116,695	67,001.2	13,908,956	52,685.4
平成 8	327,911,442	69,281.9	14,591,531	55,271.0
平成 9	333,966,269	70,561.2	14,947,840	56,620.6
平成 1 0	330,799,250	69,892.1	15,319,452	58,028.2
平成 1 1	309,364,107	65,363.2	14,586,254	55,251.0
平成 1 2	327,815,310	69,261.6	15,585,022	59,034.2
平成 1 3	333,795,350	70,525.1	15,530,274	58,826.8
平成 1 4	288,193,869	60,890.3	13,803,473	52,285.9
平成 1 5	303,223,879	64,065.9	13,693,144	51,868.0
平成 1 6	316,121,138	66,790.9	14,487,006	54,875.0
平成 1 7	337,478,046	71,303.2	15,226,925	57,677.7
平成 1 8	358,094,088	75,659.0	16,324,289	61,834.4
平成 1 9	415,883,371	87,868.9	18,664,187	70,697.7
平成 2 0	402,249,203	84,988.2	17,928,048	67,909.3
平成 2 1	324,237,650	68,505.7	14,654,541	55,509.6
平成 2 2	308,934,867	65,272.5	14,026,237	53,129.7
平成 2 3	304,948,869	64,430.4	13,794,040	52,250.2
平成 2 4	322,343,888	68,105.6	14,145,587	53,581.8
平成 2 5	323,494,992	68,348.8	14,773,853	55,961.6
平成 2 6	332,464,310	70,243.9	15,683,495	59,407.2

(注) 1 全都道府県の一般会計歳入合計は総務省編「地方財政白書」によるものである。

2 全国の都道府県税収入額は、財団法人地方財務協会編「地方財政統計年報」によるものである。ただし、

一般会計歳入合計 (B)				(A)/(B)	
本 県		全 都 道 府 県		本 県	全 都 道 府 県
実 数	指 数	実 数	指 数		
千円		百万円		%	%
15,364	1	1,072	1	30.8	24.6
57,853,994	3,765.6	3,184,017	2,970.2	18.1	28.6
67,619,642	4,401.2	3,638,526	3,394.1	21.2	31.1
79,531,416	5,176.5	4,279,458	3,992.0	23.9	32.9
95,709,263	6,229.4	5,057,598	4,717.9	25.8	34.2
118,059,315	7,684.2	6,053,912	5,647.3	26.8	37.4
139,243,159	9,062.9	7,167,981	6,686.5	25.9	34.3
167,728,644	10,917.0	8,821,048	8,228.6	26.1	32.6
196,984,949	12,821.2	10,277,161	9,586.9	29.7	37.0
257,953,144	16,789.5	13,143,365	12,260.6	28.9	35.4
294,016,182	19,136.7	14,476,153	13,503.9	23.6	29.6
321,437,001	20,921.4	16,132,461	15,048.9	25.5	31.1
364,518,070	23,725.5	18,582,001	17,334.0	25.8	30.7
432,572,147	28,154.9	21,155,828	19,734.9	24.8	29.5
457,905,491	29,803.8	23,208,460	21,649.7	28.0	31.3
493,556,587	32,124.2	24,908,965	23,236.0	29.0	32.7
527,643,364	34,342.8	26,650,187	24,860.2	29.8	32.7
562,883,839	36,636.5	27,731,371	25,868.8	29.7	33.2
568,687,433	37,014.3	28,504,556	26,590.1	30.6	33.7
594,215,737	38,675.8	29,303,348	27,335.2	32.6	36.0
636,699,297	41,441.0	30,780,295	28,713.0	33.9	36.9
687,825,198	44,768.6	32,195,238	30,032.9	30.0	36.8
693,548,635	45,141.2	35,161,570	32,800.0	32.5	38.3
721,405,772	46,954.3	36,941,578	34,460.4	37.6	41.8
776,164,450	50,518.4	40,327,285	37,618.7	37.6	40.9
836,015,806	54,413.9	43,454,751	40,536.1	39.4	39.9
884,222,741	57,551.6	45,801,635	42,725.4	39.7	35.3
948,984,291	61,766.7	48,004,410	44,780.2	34.3	30.9
1,029,700,120	67,020.3	50,098,365	46,733.5	30.3	27.7
1,065,141,770	69,327.1	50,933,708	47,512.8	29.3	26.7
1,045,519,574	68,050.0	53,730,220	50,121.5	30.3	25.9
1,085,355,703	70,642.8	53,656,094	50,052.3	30.2	27.2
1,121,904,307	73,021.6	52,887,509	49,335.4	29.8	28.3
1,215,070,360	79,085.5	55,503,347	51,775.5	27.2	27.6
1,158,955,563	75,433.2	55,079,188	51,379.8	26.7	26.5
1,141,853,725	74,320.1	54,414,878	50,760.1	28.7	28.6
1,135,652,947	73,916.5	53,962,473	50,338.1	29.4	28.8
1,097,096,703	71,407.0	51,464,203	48,007.7	26.3	26.8
1,082,645,672	70,466.4	49,811,034	46,465.5	28.0	27.5
1,041,564,438	67,792.5	48,995,491	45,704.7	30.4	29.6
1,027,911,221	66,903.9	48,694,518	45,424.0	32.8	31.3
1,079,494,711	70,261.3	47,438,201	44,252.1	33.2	34.4
1,049,812,011	68,329.3	48,245,874	45,005.5	39.6	38.7
1,058,084,878	68,867.8	48,045,817	44,818.9	38.0	37.3
1,196,471,329	77,875.0	50,968,200	47,545.0	27.1	28.8
1,097,674,880	71,444.6	50,066,112	46,703.5	28.1	28.0
1,225,171,224	79,743.0	52,146,455	48,644.1	24.9	26.5
1,173,182,350	76,359.2	50,937,229	47,516.1	27.5	27.8
1,134,681,439	73,853.3	51,572,618	48,108.8	28.5	28.6
1,152,263,815	74,997.6	-	-	28.9	-

平成26年度については、「地方行財政調査資料」(地方行財政調査会発行)による見込額である。

8 平成26年度都道府県税の決算見込額(平成26年度出納閉鎖日現在)

区分 都道府県名	予算額		合計				徴収率	
	税額	前年度比	調定額		収入額		26年度	25年度
			税額	前年度比	税額	前年度比		
1 北海道	530,073,535	103.5	547,891,120	102.4	531,446,500	103.0	97.0	96.4
2 青森	126,195,481	103.3	129,670,202	103.3	126,677,181	103.6	97.7	97.4
3 岩手	115,116,000	104.5	117,824,923	103.8	115,448,203	104.2	98.0	97.6
4 宮城	269,930,000	107.4	276,373,986	106.8	270,472,220	107.3	97.9	97.3
5 秋田	82,022,491	101.6	84,837,962	100.9	82,649,422	101.3	97.4	97.1
6 山形	96,900,000	103.1	99,391,615	102.2	97,307,407	103.0	97.9	97.1
7 福島	207,401,692	106.3	212,657,933	105.9	207,728,008	106.3	97.7	97.3
8 茨城	331,511,858	102.6	343,426,100	102.1	332,464,310	102.8	96.8	96.2
9 栃木	224,000,000	104.9	232,384,074	103.9	224,826,112	104.7	96.7	96.0
10 群馬	218,566,447	109.6	227,195,878	108.9	221,272,373	109.6	97.4	96.8
11 埼玉	680,000,000	102.6	715,134,847	102.3	687,098,548	102.9	96.1	95.5
12 千葉	865,563,000	114.5	897,413,719	112.5	866,759,322	113.5	96.6	95.8
13 東京	3,125,967,259	109.4	3,121,056,300	105.5	3,048,332,242	106.0	97.7	97.3
14 神奈川	1,109,686,442	106.1	1,140,518,563	106.0	1,112,226,721	106.5	97.5	97.1
15 新潟	240,764,000	103.9	245,269,471	103.7	241,281,033	104.0	98.4	98.1
16 富山	121,295,000	105.3	126,319,648	104.8	123,378,920	105.1	97.7	97.4
17 石川	128,310,858	105.5	134,029,578	104.9	130,107,605	105.3	97.1	96.7
18 福井	93,446,816	102.6	97,268,854	103.1	95,029,222	103.5	97.7	97.3
19 山梨	84,787,070	102.9	87,652,954	102.8	85,430,410	103.5	97.5	96.8
20 長野	202,860,305	103.5	207,738,566	103.2	203,509,781	103.6	98.0	97.6
21 岐阜	204,500,000	101.1	212,946,433	101.0	206,401,738	101.3	96.9	96.7
22 静岡	446,100,000	106.3	460,245,775	105.1	447,768,940	105.8	97.3	96.6
23 愛知	1,113,700,000	112.1	1,144,059,447	111.2	1,118,524,208	112.0	97.8	97.1
24 三重	228,773,000	106.3	236,451,632	105.9	231,436,728	106.5	97.9	97.3
25 滋賀	144,160,000	103.9	148,827,012	103.5	144,548,129	103.9	97.1	96.8
26 京都	250,709,000	103.4	256,250,802	102.9	251,009,808	103.4	98.0	97.5
27 大阪	1,206,449,865	107.7	1,233,849,839	106.9	1,202,142,760	107.6	97.4	96.8
28 兵庫	633,067,000	106.8	654,244,838	106.6	637,822,132	107.2	97.5	97.0
29 奈良	107,600,000	101.4	111,693,024	100.4	107,757,738	100.8	96.5	96.1
30 和歌山	85,962,000	104.7	88,718,086	103.1	86,883,032	103.5	97.9	97.6
31 鳥取	45,909,796	100.9	47,880,875	102.2	47,002,124	102.4	98.2	98.0
32 島根	60,056,596	109.5	61,175,376	105.1	60,415,052	105.4	98.8	98.5
33 岡山	209,041,416	106.1	217,088,744	106.6	212,018,016	107.1	97.7	97.2
34 広島	301,687,960	104.2	310,725,849	103.6	302,820,323	104.0	97.5	97.1
35 山口	157,698,326	103.6	163,238,582	103.7	160,147,506	104.1	98.1	97.7
36 徳島	73,500,000	104.3	77,359,114	103.4	75,719,534	103.7	97.9	97.6
37 香川	109,063,364	102.9	110,939,637	100.8	108,898,982	101.0	98.2	97.9
38 愛媛	128,900,000	102.2	132,136,076	101.7	129,003,732	102.2	97.6	97.2
39 高知	56,913,182	105.7	58,153,050	105.0	56,925,770	105.5	97.9	97.4
40 福岡	539,662,251	106.0	560,844,745	105.8	545,834,376	106.4	97.3	96.8
41 佐賀	75,584,000	104.7	78,242,259	105.3	76,726,330	105.7	98.1	97.7
42 長崎	103,105,181	103.9	105,930,276	103.4	103,429,102	103.9	97.6	97.1
43 熊本	141,012,319	104.6	146,712,626	103.2	142,817,705	103.7	97.3	96.8
44 大分	108,500,000	104.6	111,488,015	103.9	108,564,222	104.5	97.4	96.9
45 宮崎	84,190,000	101.7	87,603,040	102.7	85,531,368	103.1	97.6	97.2
46 鹿児島	126,609,090	101.9	130,958,123	101.3	127,497,617	101.7	97.4	97.0
47 沖縄	100,726,330	108.0	104,667,724	107.2	102,402,410	107.8	97.8	97.3
合計	15,697,578,930	106.9	16,096,487,292	105.6	15,683,494,923	106.2	97.4	96.9

(注) 茨城県以外の都道府県の数値は、「地方行財政調査会資料」の決算見込額調による。
調定額には過誤納金を含まない。

(単位：千円，%)

道府県民税（個人分計）			道府県民税（個人分・均等割及び所得割）		
調定額	収入額	徴収率	調定額	収入額	徴収率
174,698,230	164,218,666	94.0	167,644,327	157,164,763	93.7
35,201,322	32,634,233	92.7	33,825,915	31,258,826	92.4
36,272,623	34,658,883	95.6	35,012,789	33,399,049	95.4
82,133,338	77,314,494	94.1	78,740,314	73,921,470	93.9
27,176,512	25,561,867	94.1	25,976,856	24,362,211	93.8
32,763,383	31,077,708	94.9	31,355,532	29,669,857	94.6
63,113,729	59,541,984	94.3	59,937,961	56,366,216	94.0
116,100,769	107,911,639	92.9	109,189,014	100,999,884	92.5
78,605,589	72,283,340	92.0	73,837,787	67,515,538	91.4
73,486,394	68,450,670	93.1	69,066,927	64,031,203	92.7
331,315,783	306,809,582	92.6	309,851,812	285,345,611	92.1
299,226,131	275,382,309	92.0	278,600,717	254,756,895	91.4
914,669,234	862,433,657	94.3	844,545,211	792,309,634	93.8
493,005,908	471,484,330	95.6	457,933,630	436,411,967	95.3
72,964,127	70,010,206	96.0	68,400,798	65,446,877	95.7
41,265,021	39,040,111	94.6	38,036,954	35,812,043	94.2
43,646,807	40,862,211	93.6	40,981,501	38,196,905	93.2
29,604,591	27,766,474	93.8	27,279,606	25,441,489	93.3
29,750,065	28,025,045	94.2	27,847,411	26,122,392	93.8
72,847,145	69,618,424	95.6	68,566,660	65,337,939	95.3
77,583,756	73,025,107	94.1	72,377,240	67,818,591	93.7
158,779,634	148,426,139	93.5	147,917,660	137,564,165	93.0
369,447,969	348,935,809	94.4	340,828,062	320,315,902	94.0
73,446,545	69,300,264	94.4	67,733,111	63,586,830	93.9
55,502,171	52,773,213	95.1	51,849,791	49,120,833	94.7
101,147,893	97,677,655	96.6	92,174,072	88,703,834	96.2
361,722,627	340,964,780	94.3	327,995,502	307,237,655	93.7
243,818,443	230,739,707	94.6	221,059,331	207,980,595	94.1
56,355,523	53,739,660	95.4	49,670,791	47,054,928	94.7
32,270,897	30,820,200	95.5	28,862,469	27,411,772	95.0
16,727,962	16,024,155	95.8	15,643,922	14,940,115	95.5
20,520,179	20,019,231	97.6	19,423,636	18,922,688	97.4
69,891,525	65,952,945	94.4	63,833,589	59,895,009	93.8
110,898,917	105,138,546	94.8	103,167,064	97,406,693	94.4
48,799,859	46,361,046	95.0	45,277,558	42,838,745	94.6
25,925,698	24,625,549	95.0	22,693,810	21,393,661	94.3
35,769,116	34,178,550	95.6	32,486,987	30,896,421	95.1
43,370,864	41,195,121	95.0	40,130,595	37,954,852	94.6
21,551,068	20,685,614	96.0	20,072,618	19,207,164	95.7
181,970,547	170,825,169	93.9	170,530,707	159,385,329	93.5
23,960,877	22,944,142	95.8	22,605,156	21,588,421	95.5
39,884,911	37,844,464	94.9	37,642,094	35,601,647	94.6
52,211,830	49,012,362	93.9	49,509,512	46,310,044	93.5
34,150,104	32,361,509	94.8	32,599,294	30,810,699	94.5
29,921,905	28,169,956	94.1	28,563,991	26,812,042	93.9
45,021,241	42,406,201	94.2	43,224,424	40,609,384	94.0
35,106,349	33,260,567	94.7	33,907,801	32,062,019	94.6
5,413,605,110	5,102,493,494	94.3	5,028,412,510	4,717,300,808	93.8

区分 都道府県名	道府県民税（個人分・配当割）			道府県民税（個人分・株式等譲渡所得割）		
	調定額	収入額	徴収率	調定額	収入額	徴収率
1 北海道	4,603,979	4,603,979	100.0	2,449,924	2,449,924	100.0
2 青森	972,165	972,165	100.0	403,242	403,242	100.0
3 岩手	855,711	855,711	100.0	404,123	404,123	100.0
4 宮城	2,182,183	2,182,183	100.0	1,210,841	1,210,841	100.0
5 秋田	836,134	836,134	100.0	363,522	363,522	100.0
6 山形	910,182	910,182	100.0	497,669	497,669	100.0
7 福島	2,078,486	2,078,486	100.0	1,097,282	1,097,282	100.0
8 茨城	4,386,346	4,386,346	100.0	2,525,409	2,525,409	100.0
9 栃木	3,084,773	3,084,773	100.0	1,683,029	1,683,029	100.0
10 群馬	2,788,930	2,788,930	100.0	1,630,537	1,630,537	100.0
11 埼玉	13,314,205	13,314,205	100.0	8,149,766	8,149,766	100.0
12 千葉	12,432,573	12,432,573	100.0	8,192,841	8,192,841	100.0
13 東京	43,535,565	43,535,565	100.0	26,588,458	26,588,458	100.0
14 神奈川	21,587,937	21,588,022	100.0	13,484,340	13,484,340	100.0
15 新潟	2,979,174	2,979,174	100.0	1,584,155	1,584,155	100.0
16 富山	2,162,769	2,162,769	100.0	1,065,298	1,065,298	100.0
17 石川	1,652,936	1,652,936	100.0	1,012,370	1,012,370	100.0
18 福井	1,476,510	1,476,510	100.0	848,475	848,475	100.0
19 山梨	1,200,494	1,200,494	100.0	702,159	702,159	100.0
20 長野	2,433,146	2,433,146	100.0	1,847,339	1,847,339	100.0
21 岐阜	3,313,092	3,313,092	100.0	1,893,424	1,893,424	100.0
22 静岡	6,717,934	6,717,934	100.0	4,144,040	4,144,040	100.0
23 愛知	17,385,046	17,385,046	100.0	11,234,861	11,234,861	100.0
24 三重	3,636,414	3,636,414	100.0	2,077,020	2,077,020	100.0
25 滋賀	2,230,336	2,230,336	100.0	1,422,044	1,422,044	100.0
26 京都	5,734,403	5,734,403	100.0	3,239,418	3,239,418	100.0
27 大阪	22,106,541	22,106,541	100.0	11,620,584	11,620,584	100.0
28 兵庫	14,755,582	14,755,582	100.0	8,003,530	8,003,530	100.0
29 奈良	4,335,739	4,335,739	100.0	2,348,993	2,348,993	100.0
30 和歌山	2,306,925	2,306,925	100.0	1,101,503	1,101,503	100.0
31 鳥取	714,986	714,986	100.0	369,054	369,054	100.0
32 島根	711,177	711,177	100.0	385,366	385,366	100.0
33 岡山	4,044,374	4,044,374	100.0	2,013,562	2,013,562	100.0
34 広島	5,022,444	5,022,444	100.0	2,709,409	2,709,409	100.0
35 山口	2,331,109	2,331,109	100.0	1,191,192	1,191,192	100.0
36 徳島	1,981,795	1,981,795	100.0	1,250,093	1,250,093	100.0
37 香川	2,190,365	2,190,365	100.0	1,091,764	1,091,764	100.0
38 愛媛	1,957,700	1,957,700	100.0	1,282,569	1,282,569	100.0
39 高知	971,181	971,181	100.0	507,269	507,269	100.0
40 福岡	7,343,590	7,343,590	100.0	4,096,250	4,096,250	100.0
41 佐賀	922,970	922,970	100.0	432,751	432,751	100.0
42 長崎	1,444,224	1,444,224	100.0	798,593	798,593	100.0
43 熊本	1,761,558	1,761,558	100.0	940,759	940,759	100.0
44 大分	976,615	976,615	100.0	574,195	574,195	100.0
45 宮崎	907,101	907,101	100.0	450,813	450,813	100.0
46 鹿児島	1,135,593	1,135,593	100.0	661,224	661,224	100.0
47 沖縄	723,662	723,662	100.0	474,886	474,886	100.0
合計	243,136,655	243,136,740	100.0	142,055,944	142,055,944	100.0

(単位：千円，%)

道府県民税 (法人分)			道府県民税利子割		
調定額	収入額	徴収率	調定額	収入額	徴収率
24,381,308	24,160,091	99.1	2,401,248	2,401,248	100.0
4,832,113	4,806,168	99.5	460,408	460,408	100.0
6,214,970	6,197,969	99.7	404,361	404,361	100.0
16,561,522	16,497,374	99.6	990,100	990,100	100.0
4,185,191	4,140,429	98.9	355,064	355,064	100.0
4,853,594	4,827,940	99.5	455,238	455,238	100.0
11,509,125	11,431,282	99.3	711,088	711,088	100.0
16,672,095	16,589,996	99.5	1,147,827	1,147,827	100.0
13,199,986	13,129,996	99.5	802,079	802,079	100.0
15,667,688	15,637,064	99.8	957,323	957,323	100.0
32,502,783	32,316,110	99.4	3,198,106	3,198,106	100.0
29,835,746	29,633,058	99.3	3,139,994	3,139,994	100.0
272,729,030	269,134,967	98.7	43,977,230	43,977,244	100.0
51,396,230	51,243,721	99.7	5,757,585	5,757,602	100.0
12,026,381	11,998,905	99.8	1,073,371	1,073,371	100.0
6,619,262	6,593,744	99.6	712,990	712,990	100.0
8,070,502	8,021,925	99.4	750,229	750,229	100.0
4,520,222	4,494,332	99.4	501,738	501,738	100.0
5,351,648	5,324,992	99.5	356,983	356,983	100.0
11,699,745	11,640,527	99.5	1,020,627	1,020,627	100.0
10,412,501	10,315,894	99.1	1,186,398	1,186,398	100.0
25,455,986	25,359,160	99.6	2,336,481	2,336,481	100.0
89,206,752	89,163,992	100.0	6,622,744	6,622,744	100.0
10,679,279	10,636,440	99.6	1,101,835	1,101,835	100.0
8,933,180	8,889,023	99.5	711,025	711,025	100.0
15,095,689	15,033,834	99.6	2,288,809	2,288,809	100.0
85,452,706	85,152,009	99.6	9,486,130	9,486,130	100.0
28,552,195	28,397,344	99.5	4,403,069	4,403,069	100.0
4,163,523	4,127,342	99.1	1,040,491	1,040,491	100.0
4,098,395	4,084,494	99.7	725,221	725,221	100.0
2,367,613	2,362,006	99.8	323,262	323,262	100.0
3,200,718	3,186,134	99.5	406,358	406,358	100.0
10,756,941	10,699,003	99.5	1,190,913	1,190,913	100.0
18,328,734	18,232,117	99.5	2,007,906	2,007,906	100.0
7,613,421	7,594,302	99.7	1,029,631	1,029,631	100.0
5,678,360	5,656,704	99.6	443,425	443,425	100.0
7,374,853	7,341,912	99.6	838,033	838,033	100.0
7,480,915	7,424,668	99.2	990,310	990,310	100.0
2,948,824	2,941,692	99.8	436,736	436,736	100.0
29,961,605	29,738,502	99.3	2,528,943	2,528,943	100.0
4,199,668	4,183,272	99.6	293,022	293,022	100.0
5,483,441	5,464,101	99.6	483,366	483,366	100.0
7,707,145	7,678,705	99.6	603,008	603,008	100.0
5,133,623	5,092,054	99.2	445,399	445,399	100.0
4,103,378	4,090,437	99.7	322,223	322,223	100.0
6,363,214	6,333,279	99.5	510,284	510,284	100.0
5,571,183	5,558,260	99.8	443,589	443,589	100.0
969,152,982	962,557,270	99.3	112,372,200	112,372,231	100.0

区分 都道府県名	個人事業税			法人事業税		
	調定額	収入額	徴収率	調定額	収入額	徴収率
1 北海道	4,520,359	4,277,592	94.6	80,950,276	80,465,842	99.4
2 青森	907,855	885,035	97.5	17,971,712	17,945,821	99.9
3 岩手	1,266,901	1,206,828	95.3	19,731,384	19,701,953	99.9
4 宮城	3,255,452	3,167,212	97.3	55,064,861	54,901,508	99.7
5 秋田	773,314	749,147	96.9	13,850,392	13,755,118	99.3
6 山形	1,016,807	978,057	96.2	15,530,975	15,492,162	99.8
7 福島	2,356,953	2,271,599	96.4	46,785,002	46,621,608	99.7
8 茨城	2,964,504	2,803,968	94.6	57,075,497	56,879,095	99.7
9 栃木	1,914,276	1,805,247	94.3	44,248,574	44,090,177	99.6
10 群馬	1,748,562	1,658,330	94.8	47,279,128	47,229,877	99.9
11 埼玉	11,994,567	11,630,346	97.0	99,122,426	98,624,061	99.5
12 千葉	7,768,726	7,292,280	93.9	98,862,413	98,487,800	99.6
13 東京	49,690,103	48,340,265	97.3	738,298,789	728,698,626	98.7
14 神奈川	18,183,849	17,698,687	97.3	183,468,901	183,149,153	99.8
15 新潟	2,165,196	2,050,727	94.7	47,174,369	47,035,973	99.7
16 富山	1,189,519	1,088,375	91.5	22,601,854	22,567,697	99.8
17 石川	1,501,201	1,286,088	85.7	25,789,627	25,702,988	99.7
18 福井	801,342	763,214	95.2	19,434,931	19,426,623	100.0
19 山梨	925,263	885,083	95.7	17,518,677	17,463,223	99.7
20 長野	1,656,734	1,568,004	94.6	38,008,048	37,872,544	99.6
21 岐阜	2,410,370	2,241,992	93.0	34,057,016	33,848,838	99.4
22 静岡	5,582,137	5,289,202	94.8	100,506,693	100,355,755	99.8
23 愛知	12,895,244	12,333,700	95.6	283,315,472	283,262,174	100.0
24 三重	2,016,767	1,968,758	97.6	40,373,928	40,308,725	99.8
25 滋賀	1,364,346	1,313,505	96.3	31,010,822	30,920,611	99.7
26 京都	3,720,473	3,593,867	96.6	51,435,066	51,501,488	100.1
27 大阪	14,778,039	14,274,989	96.6	244,883,947	244,010,689	99.6
28 兵庫	6,766,624	6,458,957	95.5	103,296,743	102,973,306	99.7
29 奈良	1,275,691	1,232,463	96.6	12,731,775	12,657,473	99.4
30 和歌山	980,606	957,442	97.6	13,196,601	13,184,224	99.9
31 鳥取	423,275	406,314	96.0	8,172,580	8,156,301	99.8
32 島根	626,952	602,386	96.1	12,017,587	11,974,539	99.6
33 岡山	1,648,122	1,536,810	93.2	34,774,870	34,667,310	99.7
34 広島	3,673,534	3,515,061	95.7	59,465,439	59,267,113	99.7
35 山口	1,439,321	1,370,707	95.2	26,481,603	26,452,583	99.9
36 徳島	519,224	499,982	96.3	17,348,883	17,241,969	99.4
37 香川	805,591	776,196	96.4	21,893,917	21,843,399	99.8
38 愛媛	1,167,228	1,093,916	93.7	24,032,839	23,862,888	99.3
39 高知	719,296	699,658	97.3	9,348,652	9,340,408	99.9
40 福岡	6,418,959	6,111,749	95.2	93,334,552	92,831,604	99.5
41 佐賀	817,158	795,942	97.4	14,382,491	14,362,873	99.9
42 長崎	1,210,840	1,172,256	96.8	16,874,563	16,853,861	99.9
43 熊本	1,518,875	1,455,414	95.8	22,917,914	22,869,781	99.8
44 大分	964,526	912,273	94.6	17,235,334	17,111,665	99.3
45 宮崎	983,062	952,967	96.9	14,835,814	14,819,501	99.9
46 鹿児島	1,250,991	1,162,293	92.9	19,141,563	19,100,048	99.8
47 沖縄	1,298,359	1,274,645	98.2	16,856,032	16,900,438	100.3
合計	193,877,092	186,409,528	96.1	3,032,690,532	3,016,791,413	99.5

(単位：千円，%)

地方消費税（譲渡割）			地方消費税（貨物割）		
調定額	収入額	徴収率	調定額	収入額	徴収率
63,838,832	63,838,832	100.0	22,884,039	22,884,039	100.0
13,763,041	13,763,041	100.0	1,482,782	1,482,782	100.0
12,376,428	12,376,428	100.0	45,983	45,983	100.0
32,145,916	32,145,916	100.0	11,043,015	11,043,015	100.0
8,903,845	8,903,845	100.0	1,349,385	1,349,385	100.0
12,466,843	12,466,843	100.0	789,832	789,832	100.0
21,295,012	21,295,012	100.0	1,693,198	1,693,198	100.0
30,094,188	30,094,188	100.0	17,851,586	17,851,586	100.0
22,205,041	22,205,041	100.0	301,897	301,897	100.0
23,728,990	23,728,990	100.0	169,405	169,405	100.0
69,571,055	69,571,055	100.0	436,556	436,556	100.0
55,449,596	55,449,596	100.0	249,952,537	249,952,537	100.0
689,267,965	689,267,965	100.0	152,325,732	152,325,732	100.0
80,876,124	80,876,124	100.0	124,969,015	124,969,015	100.0
29,275,032	29,275,032	100.0	12,223,945	12,223,945	100.0
17,870,551	17,870,551	100.0	1,957,461	1,957,461	100.0
16,706,242	16,706,242	100.0	2,067,916	2,067,916	100.0
11,656,322	11,656,322	100.0	939,086	939,086	100.0
8,197,004	8,197,004	100.0	112,119	112,119	100.0
21,745,883	21,745,883	100.0	149,241	149,241	100.0
26,559,104	26,559,104	100.0	222,698	222,698	100.0
42,092,854	42,092,854	100.0	13,230,390	13,230,390	100.0
77,396,759	77,396,759	100.0	87,857,464	87,857,464	100.0
17,748,787	17,748,787	100.0	31,355,476	31,355,476	100.0
11,661,441	11,661,441	100.0	190,946	190,946	100.0
27,632,319	27,632,319	100.0	1,046,937	1,046,937	100.0
185,093,538	185,093,538	100.0	149,505,037	149,505,037	100.0
56,890,324	56,890,324	100.0	77,892,984	77,892,984	100.0
7,806,139	7,806,139	100.0	3,557	3,557	100.0
9,060,594	9,060,594	100.0	5,832,588	5,832,588	100.0
5,123,922	5,123,922	100.0	537,742	537,742	100.0
7,502,818	7,502,818	100.0	348,245	348,245	100.0
23,859,996	23,859,996	100.0	21,891,898	21,891,898	100.0
33,001,284	33,001,284	100.0	12,345,870	12,345,870	100.0
16,894,328	16,894,328	100.0	23,145,285	23,145,285	100.0
6,646,343	6,646,343	100.0	1,076,239	1,076,239	100.0
14,168,011	14,168,011	100.0	3,263,058	3,263,058	100.0
14,836,008	14,836,008	100.0	6,405,788	6,405,788	100.0
7,078,965	7,078,965	100.0	215,670	215,670	100.0
67,839,416	67,839,416	100.0	51,956,503	51,956,503	100.0
8,195,022	8,195,022	100.0	1,259,735	1,259,735	100.0
12,956,891	12,956,891	100.0	3,559,908	3,559,908	100.0
17,264,060	17,264,060	100.0	777,709	777,709	100.0
12,401,377	12,401,377	100.0	11,801,141	11,801,141	100.0
9,741,933	9,741,933	100.0	357,772	357,772	100.0
15,687,812	15,687,812	100.0	4,082,785	4,082,785	100.0
13,085,821	13,085,821	100.0	3,832,155	3,832,155	100.0
1,989,659,776	1,989,659,776	100.0	1,116,740,310	1,116,740,310	100.0

区分 都道府県名	不動産取得税			道府県たばこ税		
	調定額	収入額	徴収率	調定額	収入額	徴収率
1 北海道	16,440,894	15,425,520	93.8	7,994,399	7,994,399	100.0
2 青森	2,652,280	2,595,926	97.9	1,836,264	1,836,264	100.0
3 岩手	2,393,856	2,317,283	96.8	1,588,035	1,588,035	100.0
4 宮城	6,753,656	6,562,574	97.2	3,193,778	3,193,778	100.0
5 秋田	1,889,101	1,666,278	88.2	1,246,506	1,246,506	100.0
6 山形	2,341,629	2,252,221	96.2	1,257,950	1,257,950	100.0
7 福島	4,168,645	3,812,188	91.4	2,750,524	2,750,524	100.0
8 茨城	6,700,863	6,373,103	95.1	3,847,619	3,847,619	100.0
9 栃木	5,541,946	5,312,584	95.9	2,529,557	2,529,557	100.0
10 群馬	6,214,604	6,014,430	96.8	2,469,293	2,469,293	100.0
11 埼玉	18,125,460	17,579,089	97.0	8,218,314	8,218,314	100.0
12 千葉	17,852,320	16,443,678	92.1	7,184,367	7,184,367	100.0
13 東京	79,817,177	76,631,466	96.0	18,134,702	18,134,154	100.0
14 神奈川	28,973,214	26,601,876	91.8	9,837,177	9,837,177	100.0
15 新潟	5,430,067	5,203,926	95.8	2,695,354	2,695,354	100.0
16 富山	2,745,375	2,658,559	96.8	1,249,438	1,249,438	100.0
17 石川	3,237,805	3,025,915	93.5	1,418,186	1,418,186	100.0
18 福井	1,642,625	1,536,337	93.5	930,824	930,824	100.0
19 山梨	2,249,344	2,116,877	94.1	1,065,968	1,065,968	100.0
20 長野	4,559,254	4,357,914	95.6	2,284,615	2,284,615	100.0
21 岐阜	4,432,441	4,275,824	96.5	2,193,231	2,193,231	100.0
22 静岡	11,176,063	10,745,645	96.1	4,353,517	4,353,511	100.0
23 愛知	22,881,029	21,987,138	96.1	8,777,892	8,777,892	100.0
24 三重	4,198,954	4,090,394	97.4	2,139,599	2,139,599	100.0
25 滋賀	4,415,395	3,827,459	86.7	1,602,297	1,602,297	100.0
26 京都	8,336,355	7,713,007	92.5	2,885,893	2,885,883	100.0
27 大阪	36,100,866	30,508,994	84.5	12,388,315	12,388,315	100.0
28 兵庫	17,708,615	16,898,601	95.4	5,914,530	5,914,530	100.0
29 奈良	2,915,276	2,468,034	84.7	1,298,899	1,298,899	100.0
30 和歌山	2,176,852	2,036,898	93.6	1,206,238	1,206,238	100.0
31 鳥取	1,008,137	941,210	93.4	657,301	657,301	100.0
32 島根	995,039	966,838	97.2	715,244	715,244	100.0
33 岡山	4,289,699	4,156,266	96.9	2,210,955	2,210,955	100.0
34 広島	7,338,523	6,678,330	91.0	3,167,616	3,167,616	100.0
35 山口	2,446,958	2,363,534	96.6	1,611,128	1,611,128	100.0
36 徳島	1,745,898	1,688,830	96.7	897,025	897,025	100.0
37 香川	1,868,325	1,809,364	96.8	1,175,484	1,175,484	100.0
38 愛媛	3,155,961	2,998,863	95.0	1,581,824	1,581,824	100.0
39 高知	1,169,913	1,129,326	96.5	906,440	906,440	100.0
40 福岡	16,858,166	15,872,129	94.2	6,556,544	6,556,544	100.0
41 佐賀	1,849,744	1,784,778	96.5	1,082,397	1,082,397	100.0
42 長崎	2,529,490	2,396,105	94.7	1,664,113	1,664,113	100.0
43 熊本	4,203,690	4,012,036	95.4	2,127,710	2,127,710	100.0
44 大分	2,411,844	2,349,340	97.4	1,431,729	1,431,729	100.0
45 宮崎	2,040,854	1,976,776	96.9	1,365,337	1,365,337	100.0
46 鹿児島	3,792,122	3,575,149	94.3	1,928,825	1,928,825	100.0
47 沖縄	4,085,410	3,974,066	97.3	1,768,709	1,768,709	100.0
合計	395,861,734	371,712,678	93.9	155,341,660	155,341,096	100.0

(単位：千円，%)

ゴルフ場利用税			自動車取得税		
調定額	収入額	徴収率	調定額	収入額	徴収率
1,768,873	1,739,728	98.4	4,809,640	4,807,899	100.0
159,327	159,327	100.0	986,782	986,782	100.0
291,998	291,998	100.0	1,096,555	1,096,554	100.0
733,494	723,610	98.7	2,084,113	2,084,113	100.0
173,383	173,383	100.0	902,595	902,595	100.0
136,459	136,346	99.9	856,807	856,807	100.0
670,505	655,317	97.7	1,818,098	1,818,098	100.0
2,940,184	2,915,467	99.2	2,057,140	2,057,140	100.0
2,495,675	2,494,267	99.9	1,741,844	1,741,844	100.0
1,334,664	1,334,664	100.0	1,730,748	1,730,748	100.0
2,288,488	2,288,488	100.0	4,507,261	4,507,085	100.0
4,514,109	4,514,109	100.0	3,931,294	3,929,162	99.9
626,385	626,385	100.0	9,179,424	9,177,874	100.0
1,627,896	1,627,896	100.0	5,647,881	5,647,862	99.9
576,810	576,810	100.0	1,742,087	1,742,087	100.0
337,838	337,676	100.0	806,733	806,733	100.0
554,079	550,695	99.4	888,539	888,590	100.0
271,390	271,390	100.0	596,383	596,383	100.0
781,471	781,471	100.0	617,144	617,144	100.0
932,603	920,028	98.7	1,828,980	1,828,980	100.0
1,803,211	1,801,404	99.9	1,607,125	1,607,030	100.0
2,646,850	2,639,558	99.7	2,654,399	2,654,399	100.0
1,605,119	1,605,119	100.0	6,841,890	6,841,449	100.0
1,882,319	1,882,319	100.0	1,447,170	1,447,170	100.0
1,133,035	1,119,909	98.8	948,700	948,498	100.0
827,777	827,350	99.9	1,539,342	1,538,914	100.0
1,555,298	1,532,077	98.5	5,040,356	5,038,487	100.0
3,971,486	3,970,971	100.0	3,403,898	3,403,898	100.0
913,309	912,473	99.9	723,361	723,361	100.0
390,508	390,508	100.0	604,321	604,321	100.0
109,839	109,053	99.3	343,113	343,113	100.0
151,634	151,634	100.0	405,637	405,637	100.0
800,136	787,502	98.4	1,180,587	1,180,587	100.0
782,293	780,843	99.8	1,719,593	1,719,593	100.0
550,830	550,830	100.0	893,204	893,204	100.0
275,210	275,210	100.0	412,387	412,387	100.0
385,952	385,952	100.0	560,143	560,143	100.0
470,579	470,579	100.0	712,513	712,513	100.0
247,405	247,405	100.0	355,213	355,213	100.0
1,059,579	1,059,579	100.0	2,869,311	2,869,311	100.0
307,329	307,329	100.0	422,308	422,308	100.0
311,778	311,778	100.0	550,558	550,558	100.0
627,421	620,097	98.8	873,084	873,084	100.0
355,696	355,697	100.0	606,288	606,288	100.0
485,700	485,700	100.0	544,662	544,662	100.0
430,819	430,819	100.0	736,996	736,996	100.0
756,892	756,892	100.0	455,979	455,979	100.0
48,053,635	47,887,642	99.7	86,282,186	86,273,583	100.0

区分 都道府県名	軽油引取税			自動車税		
	調定額	収入額	徴収率	調定額	収入額	徴収率
1 北海道	61,392,298	59,465,150	96.9	79,068,790	77,041,854	97.4
2 青森	14,110,588	14,051,910	99.6	17,025,512	16,789,479	98.6
3 岩手	18,042,537	17,610,428	97.6	17,953,103	17,806,304	99.2
4 宮城	28,646,313	28,514,350	99.5	33,295,130	32,862,384	98.7
5 秋田	9,563,014	9,563,014	100.0	14,187,873	14,005,151	98.7
6 山形	10,341,440	10,308,066	99.7	16,374,699	16,202,316	98.9
7 福島	24,082,701	24,005,840	99.7	31,013,799	30,430,971	98.1
8 茨城	32,304,611	32,058,060	99.2	52,644,762	50,919,416	96.7
9 栃木	22,730,407	22,625,279	99.5	35,913,747	35,448,832	98.7
10 群馬	17,225,744	17,225,744	100.0	35,142,937	34,625,437	98.5
11 埼玉	45,821,836	45,642,946	99.6	88,000,038	86,244,772	98.0
12 千葉	41,630,955	40,117,555	96.4	77,883,045	75,138,737	96.5
13 東京	42,706,651	41,165,739	96.4	108,002,306	106,787,188	98.9
14 神奈川	41,639,670	39,794,028	95.6	94,874,986	93,517,388	98.6
15 新潟	24,707,941	24,281,386	98.3	32,281,292	32,179,855	99.7
16 富山	11,597,805	11,337,626	97.8	17,352,305	17,144,936	98.8
17 石川	10,573,550	10,514,110	99.4	17,862,542	17,528,911	98.1
18 福井	7,965,458	7,942,231	99.7	12,289,231	12,089,605	98.4
19 山梨	7,080,315	7,080,315	100.0	13,247,135	13,004,372	98.2
20 長野	18,104,717	18,104,717	100.0	32,829,783	32,333,387	98.5
21 岐阜	17,237,905	16,772,734	97.3	33,070,855	32,283,441	97.6
22 静岡	35,253,197	35,253,197	100.0	56,019,315	54,961,865	98.1
23 愛知	59,026,882	57,331,051	97.1	117,190,365	115,420,910	98.5
24 三重	21,589,419	21,317,996	98.7	28,137,987	27,805,404	98.8
25 滋賀	12,769,209	12,307,521	96.4	18,517,929	18,219,301	98.4
26 京都	13,841,389	13,607,679	98.3	26,353,966	25,568,791	97.0
27 大阪	45,457,621	44,767,030	98.5	81,615,397	79,389,168	97.3
28 兵庫	38,069,698	37,835,973	99.4	63,496,012	61,986,162	97.6
29 奈良	6,143,490	5,965,366	97.1	16,173,957	15,635,104	96.7
30 和歌山	6,639,222	6,595,760	99.3	11,499,953	11,350,217	98.7
31 鳥取	5,003,628	4,965,703	99.2	7,052,425	7,025,081	99.6
32 島根	5,577,605	5,511,369	98.8	8,254,791	8,172,219	99.0
33 岡山	17,999,623	17,741,193	98.6	26,119,106	25,668,770	98.3
34 広島	23,484,905	22,942,669	97.7	33,925,919	33,438,063	98.6
35 山口	13,857,779	13,611,262	98.2	18,205,526	17,999,957	98.9
36 徳島	5,937,959	5,933,625	99.9	10,424,714	10,295,455	98.8
37 香川	9,399,437	9,378,544	99.8	13,424,099	13,166,971	98.1
38 愛媛	10,357,591	10,352,684	100.0	16,156,276	15,829,927	98.0
39 高知	5,004,002	4,947,613	98.9	8,118,366	7,888,596	97.2
40 福岡	39,242,536	38,433,972	97.9	60,000,570	58,971,453	98.3
41 佐賀	9,613,974	9,364,205	97.4	10,325,863	10,198,634	98.8
42 長崎	7,275,009	7,173,253	98.6	13,045,963	12,899,107	98.9
43 熊本	13,890,029	13,790,213	99.3	21,768,282	21,518,362	98.9
44 大分	9,168,754	9,077,695	99.0	14,499,537	14,277,016	98.5
45 宮崎	9,330,598	9,267,390	99.3	13,291,346	13,158,330	99.0
46 鹿児島	12,919,438	12,918,721	100.0	18,395,449	17,930,723	97.5
47 沖縄	7,041,730	7,005,193	99.5	13,315,433	13,037,649	97.9
合計	951,401,180	935,578,105	98.3	1,585,642,416	1,556,197,971	98.1

(単位：千円，%)

鉦区税			固定資産税		
調定額	収入額	徴収率	調定額	収入額	徴収率
30,580	29,699	97.1	888,740	888,740	100.0
3,095	2,884	93.2	73,401	73,401	100.0
17,996	17,033	94.6			
3,005	3,005	100.0			
16,450	15,904	96.7			
4,381	4,381	100.0			
12,530	12,275	98.0			
5,639	4,533	80.4			
7,359	7,317	99.4			
1,679	1,679	100.0			
4,872	4,872	100.0			
40,548	40,548	100.0			
2,180	2,180	100.0			
1	1	100.0			
49,750	49,707	99.9			
1,516	1,045	68.9			
426	426	100.0			
2,376	2,376	100.0			
292	286	97.9	363,616	363,616	100.0
2,727	2,727	100.0			
20,032	16,383	81.8			
3,854	3,854	100.0			
2,944	2,894	98.3	366,062	366,062	100.0
3,437	3,431	99.8			
6,974	6,974	100.0			
664	541	81.5			
91	91	100.0			
4,010	4,003	99.8			
820	820	100.0			
120	120	100.0			
724	724	100.0			
1,240	1,240	100.0			
11,253	11,253	100.0			
4,836	4,836	100.0			
7,913	7,913	100.0			
1,379	1,366	99.1			
12	12	100.0			
4,041	3,962	98.0			
6,484	6,428	99.1			
8,308	5,705	68.7			
370	370	100.0			
3,878	3,774	97.3			
10,743	8,678	80.8			
11,304	10,921	96.6			
6,669	6,597	98.9			
11,210	9,423	84.1			
8,307	7,246	87.2			
349,019	332,436	95.2	1,691,819	1,691,819	100.0

区分 都道府県名	法定外普通税			狩猟税		
	調定額	収入額	徴収率	調定額	収入額	徴収率
1 北海道	899,960	899,960	100.0	97,946	97,946	100.0
2 青森	18,087,757	18,087,757	100.0	14,235	14,235	100.0
3 岩手				28,554	28,554	100.0
4 宮城				23,846	23,846	100.0
5 秋田				18,106	18,106	100.0
6 山形				17,893	17,893	100.0
7 福島				39,450	39,450	100.0
8 茨城	950,557	950,557	100.0	55,107	55,107	100.0
9 栃木				41,186	41,186	100.0
10 群馬				38,719	38,719	100.0
11 埼玉				26,781	26,781	100.0
12 千葉				43,962	43,962	100.0
13 東京				4,794	4,794	100.0
14 神奈川				21,810	21,810	100.0
15 新潟	534,897	534,897	100.0	31,657	31,657	100.0
16 富山				11,980	11,980	100.0
17 石川	770,452	770,452	100.0	12,721	12,721	100.0
18 福井	6,094,997	6,094,997	100.0	17,290	17,290	100.0
19 山梨				35,912	35,912	100.0
20 長野				62,163	62,163	100.0
21 岐阜				34,883	34,883	100.0
22 静岡				65,230	65,230	100.0
23 愛知				20,630	20,630	100.0
24 三重				38,006	38,006	100.0
25 滋賀				20,210	20,210	100.0
26 京都				29,487	29,487	100.0
27 大阪				10,561	10,561	100.0
28 兵庫				52,189	52,189	100.0
29 奈良				17,026	17,026	100.0
30 和歌山				34,207	34,207	100.0
31 鳥取				12,783	12,783	100.0
32 島根				25,214	25,214	100.0
33 岡山				39,217	39,217	100.0
34 広島				37,461	37,457	100.0
35 山口				31,923	31,923	100.0
36 徳島				25,279	25,279	100.0
37 香川				13,353	13,353	100.0
38 愛媛	953,600	953,600	100.0	42,921	42,921	100.0
39 高知				46,006	46,006	100.0
40 福岡				33,312	33,312	100.0
41 佐賀	1,400,148	1,400,148	100.0	15,255	15,255	100.0
42 長崎				12,870	12,870	100.0
43 熊本				38,232	38,232	100.0
44 大分				46,583	46,583	100.0
45 宮崎				47,349	47,349	100.0
46 鹿児島	480,928	480,928	100.0	48,793	48,793	100.0
47 沖縄	988,875	988,875	100.0	3,635	3,635	100.0
合計	31,162,171	31,162,171	100.0	1,486,727	1,486,723	100.0

(単位：千円，%)

法定外目的税			旧法による税		
調定額	収入額	徴収率	調定額	収入額	徴収率
811,601	808,967	99.7	13,107	328	2.5
101,382	101,382	100.0	346	346	100.0
99,463	99,462	100.0	176	147	83.5
444,817	444,817	100.0	1,630	124	7.6
242,280	241,974	99.9	4,951	1,656	33.5
183,647	183,647	100.0	38		
637,574	637,574	100.0			
			13,152	5,009	38.1
			104,911	7,469	7.1
			521	385	73.9
			97,976	9,630	9.8
1,624,001	1,624,006	100.0	597		
			238,307	44	0.0
316,243	316,243	100.0	952	952	100.0
			178,754		
			48		
			6,301		
14,954	14,954	100.0	99,953	1,823	1.8
			89,175	1,700	1.9
595,826	595,826	100.0	8,404	2,595	30.9
292,124	292,124	100.0			
36,052	36,052	100.0	3,280	144	4.4
62,497	62,497	100.0	6,246	750	12.0
			759,310	20,865	2.7
			4,018	114	2.8
129,530	129,530	100.0	657		
			1,763		
13,414	13,414	100.0	3,155	40	1.3
426,115	425,946	100.0			
423,398	423,398	100.0	505		
543,019	543,019	100.0			
229,873	229,873	100.0			
			1,091	146	13.4
			253		
248,160	248,160	100.0	168,658		
			10		
199,471	199,471	100.0	6,423	1,014	15.8
116,842	116,842	100.0	56	56	100.0
82,697	82,697	100.0			
167,839	167,839	100.0	5,056	415	8.2
695,455	283,535	40.8	129,321		
224,438	224,438	100.0			
154,540	154,540	100.0	1,115		
48,371	48,371	100.0	895	320	35.8
9,165,623	8,750,599	95.5	1,951,111	56,073	2.9

<参考>

(単位：千円，%)

区分 都道府県名	法人二税		
	調定額	収入額	徴収率
1 北海道	105,331,584	104,625,933	99.3
2 青森	22,803,825	22,751,989	99.8
3 岩手	25,946,354	25,899,922	99.8
4 宮城	71,626,383	71,398,882	99.7
5 秋田	18,035,583	17,895,547	99.2
6 山形	20,384,569	20,320,102	99.7
7 福島	58,294,127	58,052,890	99.6
8 茨城	73,747,592	73,469,091	99.6
9 栃木	57,448,560	57,220,173	99.6
10 群馬	62,946,816	62,866,941	99.9
11 埼玉	131,625,209	130,940,171	99.5
12 千葉	128,698,159	128,120,858	99.6
13 東京	1,011,027,819	997,833,593	98.7
14 神奈川	234,865,132	234,392,874	99.8
15 新潟	59,200,750	59,034,878	99.7
16 富山	29,221,117	29,161,441	99.8
17 石川	33,860,129	33,724,913	99.6
18 福井	23,955,153	23,920,955	99.9
19 山梨	22,870,325	22,788,215	99.6
20 長野	49,707,793	49,513,071	99.6
21 岐阜	44,469,517	44,164,732	99.3
22 静岡	125,962,679	125,714,915	99.8
23 愛知	372,522,224	372,426,166	100.0
24 三重	51,053,207	50,945,165	99.8
25 滋賀	39,944,002	39,809,634	99.7
26 京都	66,530,755	66,535,322	100.0
27 大阪	330,336,653	329,162,698	99.6
28 兵庫	131,848,938	131,370,650	99.6
29 奈良	16,895,298	16,784,815	99.3
30 和歌山	17,294,996	17,268,718	99.8
31 鳥取	10,540,193	10,518,307	99.8
32 島根	15,218,305	15,160,673	99.6
33 岡山	45,531,811	45,366,313	99.6
34 広島	77,794,173	77,499,230	99.6
35 山口	34,095,024	34,046,885	99.9
36 徳島	23,027,243	22,898,673	99.4
37 香川	29,268,770	29,185,311	99.7
38 愛媛	31,513,754	31,287,556	99.3
39 高知	12,297,476	12,282,100	99.9
40 福岡	123,296,157	122,570,106	99.4
41 佐賀	18,582,159	18,546,145	99.8
42 長崎	22,358,004	22,317,962	99.8
43 熊本	30,625,059	30,548,486	99.7
44 大分	22,368,957	22,203,719	99.3
45 宮崎	18,939,192	18,909,938	99.8
46 鹿児島	25,504,777	25,433,327	99.7
47 沖縄	22,427,215	22,458,698	100.1
合計	4,001,843,516	3,979,348,683	99.4

9 全国都道府県税の税目別収入額の累年比較

税 目		16	17	18	19	20
道府県民税	個人計	2,261,886	2,441,953	2,712,568	4,822,423	4,977,443
	均等割及び所得割	2,172,362	2,254,313	2,504,432	4,601,334	4,900,510
	配当割	43,729	78,552	112,050	130,972	55,759
	株式等譲渡所得割	45,795	109,088	96,086	90,117	21,174
	法人	863,185	966,110	1,117,168	1,183,177	1,063,517
	利子割	273,552	177,356	159,489	208,437	197,696
	小計	3,398,623	3,585,419	3,989,225	6,214,038	6,238,656
事業税	個人	215,565	215,817	216,455	218,373	216,734
	法人	4,123,309	4,698,368	5,362,677	5,607,734	5,202,621
	小計	4,338,874	4,914,185	5,579,132	5,826,107	5,419,355
地方消費税	譲渡割	2,153,391	2,046,561	2,028,037	1,942,196	1,812,472
	貨物割	460,543	504,629	600,901	627,012	661,611
	小計	2,613,934	2,551,190	2,628,938	2,569,208	2,474,083
不動産取得税		456,402	476,669	485,030	484,479	445,315
道府県たばこ税		282,555	275,163	280,669	277,793	263,246
ゴルフ場利用税		63,837	62,033	61,700	60,303	59,839
自動車取得税		-	-	-	-	-
軽油引取税		-	-	-	-	-
自動車税		1,713,074	1,752,750	1,725,484	1,717,417	1,680,767
鉱区税		409	407	407	401	396
固定資産税		16,494	16,426	10,019	14,252	17,596
法定外普通税		45,101	45,262	45,612	30,477	32,875
狩猟税		2,582	2,529	2,467	2,174	2,067
法定外目的税		4,185	6,037	7,859	8,879	8,790
旧法による税		1,550,936	1,538,855	1,507,747	1,458,658	1,285,063
合 計		14,487,006	15,226,925	16,324,289	18,664,187	17,928,048

(注) 1 全国都道府県の税目別収入額は、「地方財政白書」の資料編「地方税の状況」の「道府県税の収入状況(総括)」ただし、平成26年度については、「地方行財政調査資料」の決算見込額調べによるものである。

2 旧法による税とは「料理飲食等消費税」、「特別地方消費税」、「自動車取得税」、「軽油引取税」のことである。

(単位：百万円)

21	22	23	24	25	26
4,914,290	4,568,618	4,496,155	4,681,733	4,988,011	5,102,493
4,845,976	4,490,538	4,414,762	4,592,564	4,641,134	4,717,301
46,174	58,118	64,804	70,398	130,083	243,137
22,140	19,962	16,589	18,771	216,794	142,056
686,835	757,876	785,479	832,024	840,294	962,557
165,147	150,245	126,587	115,091	114,943	112,372
5,766,272	5,476,739	5,408,221	5,628,848	5,943,248	6,177,422
203,747	184,014	179,311	177,618	181,344	186,410
2,701,056	2,253,043	2,240,378	2,353,658	2,673,876	3,016,791
2,904,803	2,437,057	2,419,689	2,531,277	2,855,220	3,203,201
1,904,111	2,075,281	1,936,362	1,910,111	1,907,567	1,989,660
508,966	566,622	613,972	640,998	742,072	1,116,740
2,413,077	2,641,903	2,550,334	2,551,109	2,649,639	3,106,400
404,183	378,892	341,526	335,563	356,954	371,713
249,666	256,123	293,347	288,934	172,537	155,341
58,355	54,648	50,623	50,670	49,316	47,888
230,963	191,576	167,793	210,432	193,426	86,274
814,681	917,539	931,506	924,662	943,162	935,578
1,654,390	1,615,469	1,597,169	1,585,966	1,574,379	1,556,198
394	393	386	368	346	332
18,551	5,193	3,131	2,298	1,689	1,692
36,222	40,412	20,215	25,604	24,170	31,162
1,993	1,871	1,779	1,685	1,579	1,487
7,253	7,988	7,989	7,972	8,074	8,751
93,737	432	332	198	113	56
14,654,541	14,026,237	13,794,040	14,145,587	14,773,853	15,683,495

よるものであり、その額は地方税の決算額から東京都が徴収した市町村税相当額を控除した額である。

10 全国都道府県税の税目別収入額伸び率及び構成比の累年比較

税 目		年 度		16		17		18		19		20	
		伸び率	構成比	伸び率	構成比	伸び率	構成比	伸び率	構成比	伸び率	構成比		
道府県民税	個 人	個人計	101.4	15.6	108.0	16.0	111.1	16.6	177.8	25.8	103.2	27.8	
		均等割及び所得割	97.5	15.0	103.8	14.8	111.1	15.3	183.7	24.7	106.5	27.3	
		配当割	1,781.9	0.3	179.6	0.5	142.6	0.7	116.9	0.7	42.6	0.3	
	法 人	株式等譲渡所得割	508,833.3	0.3	238.2	0.7	88.1	0.6	93.8	0.5	23.5	0.1	
		法人	110.8	6.0	111.9	6.3	115.6	6.8	105.9	6.3	89.9	5.9	
	利 子 割	103.9	1.9	64.8	1.2	89.9	1.0	130.7	1.1	94.8	1.1		
	小 計	103.8	23.5	105.5	23.5	111.3	24.4	155.8	33.3	100.4	34.8		
事業税	個 人	99.6	1.5	100.1	1.4	100.3	1.3	100.9	1.2	99.2	1.2		
	法 人	113.6	28.5	113.9	30.9	114.1	32.9	104.6	30.0	92.8	29.0		
	小 計	112.8	30.0	113.3	32.3	113.5	34.2	104.4	31.2	93.0	30.2		
地方消費税	譲 渡 割	108.0	14.9	95.0	13.4	99.1	12.4	95.8	10.4	93.3	10.1		
	貨 物 割	115.0	3.2	109.6	3.3	119.1	3.7	104.3	3.4	105.5	3.7		
	小 計	109.2	18.0	97.6	16.8	103.0	16.1	97.7	13.8	96.3	13.8		
不 動 産 取 得 税		95.0	3.2	104.4	3.1	101.8	3.0	99.9	2.6	91.9	2.5		
道 府 県 た ば こ 税		101.7	2.0	97.4	1.8	102.0	1.7	99.0	1.5	94.8	1.5		
ゴ ル フ 場 利 用 税		92.4	0.4	97.2	0.4	99.5	0.4	97.7	0.3	99.2	0.3		
自 動 車 取 得 税		-	-	-	-	-	-	-	-	-	-		
軽 油 引 取 税		-	-	-	-	-	-	-	-	-	-		
自 動 車 税		98.1	11.8	102.3	11.5	98.4	10.6	99.5	9.2	97.9	9.4		
鉱 区 税		97.8	0.0	99.5	0.0	100.0	0.0	98.5	0.0	98.7	0.0		
固 定 資 産 税		106.5	0.1	99.6	0.1	61.0	0.1	142.2	0.1	123.5	0.1		
法 定 外 普 通 税		128.6	0.3	100.4	0.3	100.8	0.3	66.8	0.2	107.9	0.2		
狩 猟 税		皆増	0.0	97.9	0.0	97.5	0.0	88.1	0.0	95.1	0.0		
法 定 外 目 的 税		144.8	0.0	144.3	0.0	130.2	0.0	113.0	0.0	99.0	0.0		
旧 法 に よ る 税		100.1	10.7	99.2	10.1	98.0	9.2	96.7	7.8	88.1	7.2		
合 計		105.8	100.0	105.1	100.0	107.2	100.0	114.3	100.0	96.1	100.0		

(注) 「9 全国都道府県税の税目別収入額の累年比較」をもとに算出(表示単位未満四捨五入の関係で、積上げと計と)

(単位：%)

21		22		23		24		25		26	
伸び率	構成比	伸び率	構成比	伸び率	構成比	伸び率	構成比	伸び率	構成比	伸び率	構成比
98.7	33.5	93.0	32.6	98.4	32.6	104.1	33.1	106.5	33.8	102.3	32.5
98.9	33.1	92.7	32.0	98.3	32.0	104.0	32.5	101.1	31.4	101.6	30.1
82.8	0.3	125.9	0.4	111.5	0.5	108.6	0.5	184.8	0.9	186.9	1.6
104.6	0.2	90.2	0.1	83.1	0.1	113.2	0.1	1,154.9	1.5	65.5	0.9
64.6	4.7	110.3	5.4	103.6	5.7	105.9	5.9	101.0	5.7	114.6	6.1
83.5	1.1	91.0	1.1	84.3	0.9	90.9	0.8	99.9	0.8	97.8	0.7
92.4	39.3	95.0	39.0	98.7	39.2	104.1	39.8	105.6	40.2	103.9	39.4
94.0	1.4	90.3	1.3	97.4	1.3	99.1	1.3	102.1	1.2	102.8	1.2
51.9	18.4	83.4	16.1	99.4	16.2	105.1	16.6	113.6	18.1	112.8	19.2
53.6	19.8	83.9	17.4	99.3	17.5	104.6	17.9	112.8	19.3	112.2	20.4
105.1	13.0	109.0	14.8	93.3	14.0	98.6	13.5	99.9	12.9	104.3	12.7
76.9	3.5	111.3	4.0	108.4	4.5	104.4	4.5	115.8	5.0	150.5	7.1
97.5	16.5	109.5	18.8	96.5	18.5	100.0	18.0	103.9	17.9	117.2	19.8
90.8	2.8	93.7	2.7	90.1	2.5	98.3	2.4	106.4	2.4	104.1	2.4
94.8	1.7	102.6	1.8	114.5	2.1	98.5	2.0	59.7	1.2	90.0	1.0
97.5	0.4	93.6	0.4	92.6	0.4	100.1	0.4	97.3	0.3	97.1	0.3
-	1.6	82.9	1.4	87.6	1.2	125.4	1.5	91.9	1.3	44.6	0.6
-	5.5	112.6	6.5	101.5	6.8	99.3	6.5	102.0	6.4	99.2	6.0
98.4	11.3	97.6	11.5	98.9	11.6	99.3	11.2	99.3	10.7	98.8	9.9
99.5	0.0	99.7	0.0	98.2	0.0	95.3	0.0	94.0	0.0	96.0	0.0
105.4	0.1	28.0	0.0	60.3	0.0	73.4	0.0	73.5	0.0	100.2	0.0
110.2	0.2	111.6	0.3	50.0	0.1	126.6	0.2	94.4	0.2	128.9	0.2
96.4	0.0	93.9	0.0	95.1	0.0	94.7	0.0	93.7	0.0	94.2	0.0
82.5	0.0	110.1	0.1	100.0	0.1	99.8	0.1	101.3	0.1	108.4	0.1
7.4	0.7	0.5	0.0	76.9	0.0	59.6	0.0	57.1	0.0	49.6	0.0
81.7	100.0	95.7	100.0	98.3	100.0	102.5	100.0	104.4	100.0	106.2	100.0

しない箇所がある)

11 国民所得に対する国税及び地方税負担率の累年比較

(単位:億円,%)

年 度	国民所得	租 税 負 担 額			租 税 負 担 率		
		国 税	地 方 税	租 税 総 額	国 税	地 方 税	租 税 総 額
昭和36	160,819	22,269	9,065	31,334	13.8	5.6	19.5
昭和37	178,933	23,897	10,567	34,464	13.4	5.9	19.3
昭和38	210,993	27,306	12,129	39,435	12.9	5.7	18.7
昭和39	240,514	31,592	13,996	45,588	13.1	5.8	19.0
昭和40	268,270	32,785	15,494	48,279	12.2	5.8	18.0
昭和41	316,448	36,630	17,686	54,316	11.6	5.6	17.2
昭和42	375,477	43,946	21,495	65,441	11.7	5.7	17.4
昭和43	437,209	53,220	25,801	79,021	12.2	5.9	18.1
昭和44	521,178	64,532	30,902	95,434	12.4	5.9	18.3
昭和45	610,297	77,732	37,507	115,239	12.7	6.1	18.9
昭和46	659,105	84,426	42,358	126,784	12.8	6.4	19.2
昭和47	779,369	103,977	50,044	154,021	13.3	6.4	19.8
昭和48	958,396	140,473	64,913	205,386	14.7	6.8	21.4
昭和49	1,124,716	157,544	82,375	239,919	14.0	7.3	21.3
昭和50	1,239,907	145,043	81,548	226,591	11.7	6.6	18.3
昭和51	1,403,972	168,020	95,641	263,661	12.0	6.8	18.8
昭和52	1,557,032	184,341 (208,721)	110,052	294,393 (331,092)	11.8 (12.2)	7.1	18.9 (19.3)
昭和53	1,717,785	232,239	122,371	354,610	13.5	7.1	20.6
昭和54	1,822,066	249,566	140,315	389,881	13.7	7.7	21.4
昭和55	2,038,787	283,688	158,938	442,626	13.9	7.8	21.7
昭和56	2,116,151	304,551	173,255	477,806	14.4	8.2	22.6
昭和57	2,201,314	320,031	186,286	506,317	14.5	8.5	23.0
昭和58	2,312,900	341,621	198,413	540,034	14.8	8.6	23.3
昭和59	2,431,172	367,748	214,939	582,687	15.1	8.8	24.0
昭和60	2,605,599	391,502	233,165	624,667	15.0	8.9	24.0
昭和61	2,679,415	428,510	246,282	674,792	16.0	9.2	25.2
昭和62	2,810,998	478,068	272,040	750,108	17.0	9.7	26.7
昭和63	3,027,101	521,938	301,169	823,107	17.2	9.9	27.2
平成元	3,208,020	571,361	317,951	889,312	17.8	9.9	27.7
平成2	3,468,929	627,798	334,504	962,302	18.1	9.6	27.7
平成3	3,689,316	632,110	350,727	982,837	17.1	9.5	26.6
平成4	3,660,072	573,964	345,683	919,647	15.7	9.4	25.1
平成5	3,653,760	571,142	335,913	907,055	15.6	9.2	24.8
平成6	3,667,524	540,007	325,391	865,398	14.7	8.9	23.6
平成7	3,707,727	549,630	336,750	886,380	14.8	9.1	23.9
平成8	3,809,122	552,261	350,937	903,198	14.5	9.2	23.7
平成9	3,822,681	556,007	361,555	917,562	14.5	9.5	24.0
平成10	3,693,715	511,977	359,222	871,199	13.9	9.7	23.6
平成11	3,687,817	492,139	350,261	842,400	13.3	9.5	22.8
平成12	3,751,863	527,209	355,464	882,673	14.1	9.5	23.5
平成13	3,667,838	499,684	355,488	855,172	13.6	9.7	23.3
平成14	3,638,901	458,442	333,785	792,227	12.6	9.2	21.8
平成15	3,681,009	453,694	326,657	780,351	12.3	8.9	21.2
平成16	3,701,166	481,029	335,388	816,417	13.0	9.1	22.1
平成17	3,741,251	522,905	348,044	870,949	14.0	9.3	23.3
平成18	3,781,903	541,169	365,062	906,231	14.3	9.7	24.0
平成19	3,812,392	526,558	402,668	929,226	13.8	10.6	24.4
平成20	3,550,380	458,309	395,585	853,894	12.9	11.1	24.1
平成21	3,443,848	402,433 (395,693)	351,830 (358,234)	754,262 (753,928)	11.7 (11.5)	10.2 (10.4)	21.9 (21.9)
平成22	3,527,028	437,074 (422,875)	343,163 (357,323)	780,237 (780,198)	12.4 (12.0)	9.7 (10.1)	22.1 (22.1)
平成23	3,495,971	451,754 (436,194)	341,714 (357,142)	793,468 (793,336)	12.9 (12.5)	9.8 (10.2)	22.7 (22.7)
平成24	3,519,578	470,492 (453,794)	344,608 (361,317)	815,100 (815,111)	13.4 (12.9)	9.8 (10.3)	23.2 (23.2)
平成25	3,620,550	512,274 (492,264)	353,743 (373,545)	866,017 (865,809)	14.1 (14.0)	9.8 (10.6)	23.9 (24.6)
平成26実績見込	3,676,000	556,106 (532,189)	362,294 (386,078)	918,400 (918,267)	15.1 (14.7)	9.9 (10.7)	25.0 (25.4)
平成27見込	3,767,000	581,455 (560,433)	383,226 (404,460)	964,681 (964,893)	15.4 (15.2)	10.2 (11.0)	25.6 (26.2)

- (注) 1 国民所得は、平成25年度までは実績、平成26年度実績見込及び平成27年度見込は「平成27年度の経済見通しと経済財政運営の基本的態度」(平成27年2月12日閣議決定)における額である。
 2 国税は特別会計及び日本専売公社納付金を含み、平成25年度までは決算額、平成26年度実績見込は補正(第1号)後予算額、平成27年度見込は当初予算額である。なお、昭和52年度の()内は、年度所属区分の改正による増収額を除外した場合である。
 3 地方税は、平成25年度までは決算額、平成26年度実績見込は最近における実績を加味して算出した額、平成27年度見込は地方財政計画額に計画外税収入見込額を加えた額である。
 4 平成21年度以降の()内は、地方法人特別税の額を国税から控除し、地方税に地方法人特別譲与税を加算した場合である。
 5 国税及び地方税の租税負担率は、それぞれ算出し四捨五入してあるので、その合計は必ずしも租税総額と同率でない場合がある。

(出典) 総務省HP「平成27年度地方税に関する参考計数資料」より

12 県民所得に対する租税負担率の累年比較(茨城県)

(単位：百万円，%)

年 度	県民所得	租 税 負 担 額			租 税 負 担 率			1人当たりの県民所得 (単位：千円)
		県 税	市町村税	合 計	県 税	市町村税	合 計	
昭和52	3,069,743	94,211	94,446	188,657	3.1	3.1	6.1	1,270
昭和53	3,413,916	107,253	108,827	216,080	3.1	3.2	6.3	1,386
昭和54	3,713,285	127,992	128,364	256,356	3.4	3.5	6.9	1,479
昭和55	4,404,622	143,301	147,611	290,912	3.3	3.4	6.6	1,722
昭和56	4,578,803	157,361	167,448	324,809	3.4	3.7	7.1	1,764
昭和57	4,849,807	167,184	184,931	352,115	3.4	3.8	7.3	1,840
昭和58	5,035,225	173,856	203,145	377,001	3.5	4.0	11:41	1,886
昭和59	5,489,405	193,961	222,281	416,242	3.5	4.0	7.6	2,035
昭和60	6,235,379	215,570	245,780	461,350	3.5	3.9	7.4	2,288
昭和61	6,631,089	206,506	259,106	465,612	3.1	3.9	7.0	2,415
昭和62	6,550,153	225,118	280,530	505,648	3.4	4.3	7.7	2,365
昭和63	7,175,568	271,104	302,473	573,577	3.8	4.2	8.0	2,567
平成 元	7,363,415	291,907	321,332	613,239	4.0	4.4	8.3	2,609
平成 2	8,606,072	329,091	342,029	671,120	3.8	4.0	7.8	3,025
平成 3	8,851,001	350,655	368,193	718,848	4.0	4.2	8.1	3,083
平成 4	8,834,105	325,461	406,060	731,521	3.7	4.6	8.3	3,049
平成 5	8,822,403	312,240	393,181	705,421	3.5	4.5	8.0	3,021
平成 6	9,134,710	311,890	379,239	691,129	3.4	4.2	7.6	3,107
平成 7	9,220,179	317,117	399,143	716,260	3.4	4.3	7.8	3,120
平成 8	9,245,532	327,911	410,126	738,037	3.5	4.4	8.0	3,117
平成 9	9,321,319	333,966	423,108	757,074	3.6	4.5	8.1	3,136
平成10	9,031,432	330,799	411,396	742,195	3.7	4.6	8.2	3,031
平成11	8,734,459	309,364	412,540	721,904	3.5	4.7	8.3	2,930
平成12	9,037,910	327,815	400,582	728,397	3.6	4.4	8.1	3,027
平成13	8,708,493	333,795	407,001	740,796	3.8	4.7	8.5	2,913
平成14	8,890,637	288,194	397,599	685,793	3.2	4.5	7.7	2,977
平成15	9,053,975	303,224	385,913	689,137	3.3	4.3	7.6	3,033
平成16	8,819,107	316,121	390,718	706,839	3.6	4.4	8.0	2,958
平成17	8,788,910	337,478	401,016	738,494	3.8	4.6	8.4	2,954
平成18	8,969,554	358,094	416,259	774,353	4.0	4.6	8.6	3,016
平成19	9,270,218	415,883	457,188	873,071	4.5	4.9	9.4	3,118
平成20	8,800,843	402,249	455,326	857,575	4.6	5.2	9.7	2,962
平成21	8,435,869	324,238	429,006	753,244	3.8	5.1	8.9	2,841
平成22	8,924,627	308,935	425,344	734,279	3.5	4.8	8.2	3,005
平成23	9,121,261	304,949	429,432	734,381	3.3	4.7	8.1	3,084
平成24	9,233,856	322,344	425,093	747,437	3.5	4.6	8.1	3,137
平成25	-	323,495	426,094	749,589	-	-	-	-
平成26	-	332,464	433,375	765,839	-	-	-	-

(注) 1 県民所得及び1人当たりの県民所得は、茨城県統計課「茨城県県民経済計算」によるものである。

2 茨城県内の全市町村税負担額(収入額)は、総務省編「地方財政統計年報」によるものである。

ただし平成18年度以降は茨城県市町村課の資料によるものである。

しんりんこしょうかんきょうぜい
森林湖沼環境税

を活用した環境保全の取り組みが進んでいます

森林湖沼環境税のホームページは、「茨城県 森林湖沼環境税」で検索

