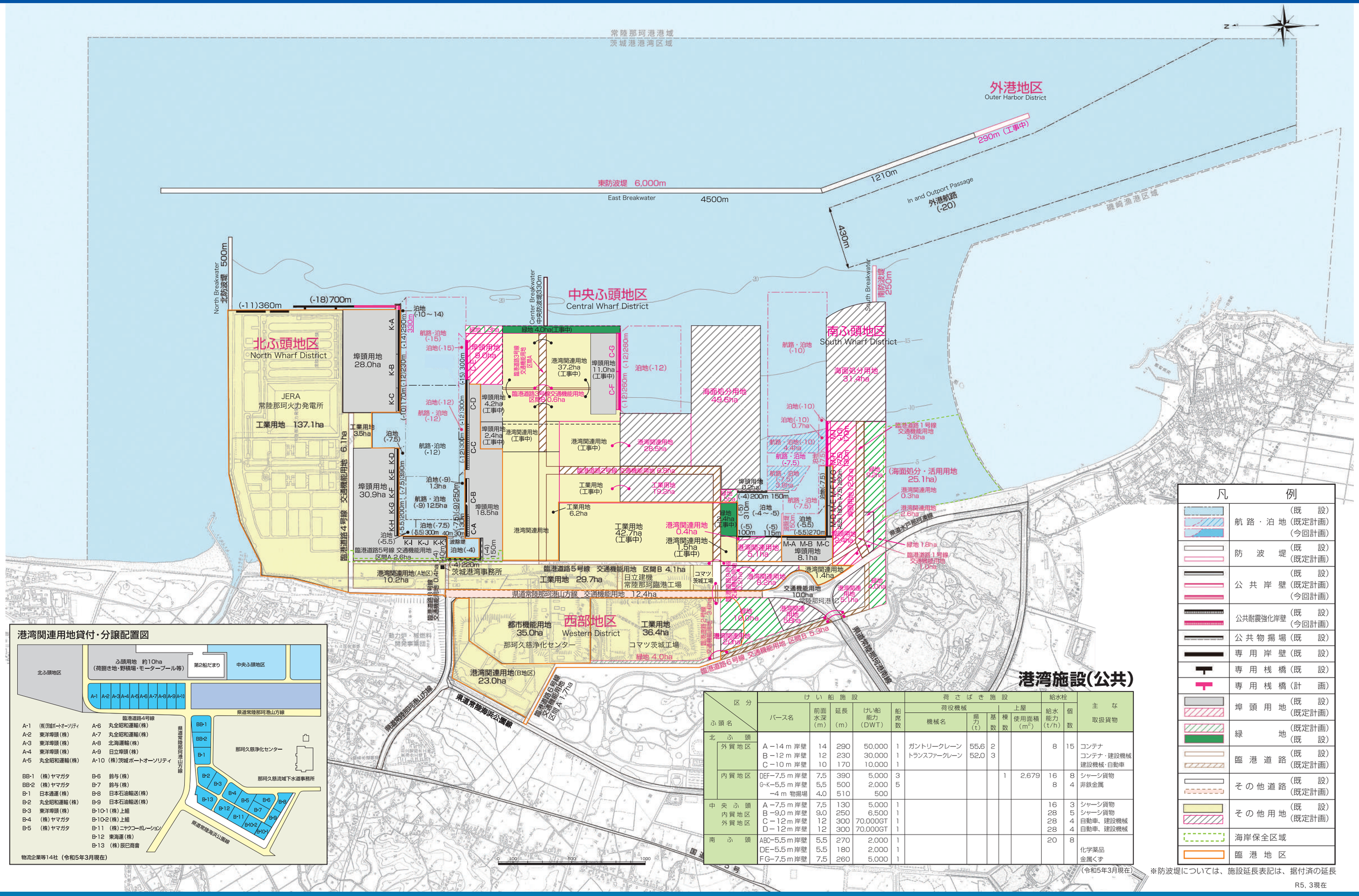

港湾施設(公共)

区分 / ふ頭名		けい船施設					荷さばき施設					給水栓		主な取扱貨物
							荷役機械			上屋				
		バース名	前面水深(m)	延長(m)	けい船能力(DWT)	船席数	機械名	揚力(t)	基数	棟数	使用面積(m²)	給水能力(t/h)	個数	
北ふ頭 外貿地区		A−14m岸壁	14	290	50,000	1	ガントリークレーン	55.6	2			8	15	コンテナ
		B−12m岸壁	12	230	30,000	1	トランスファークレーン	52.0	3					コンテナ・建設機械
		C−10m岸壁	10	170	10,000	1								建設機械・自動車
	内貿地区	DEF−7.5m岸壁	7.5	390	5,000	3				1	2,679	16	8	シャーシ貨物
		G~K−5.5m岸壁	5.5	500	2,000	5						8	4	非鉄金属
		−4m物揚場	4.0	510	500									
中央ふ頭 内貿地区 外貿地区		A−7.5m岸壁	7.5	130	5,000	1						16	3	シャーシ貨物
		B−9.0m岸壁	9.0	250	6,500	1						28	5	シャーシ貨物
		C−12m岸壁	12	300	70,000GT	1						28	4	自動車、建設機械
		D−12m岸壁	12	300	70,000GT	1						28	4	自動車、建設機械
南ふ頭		ABC−5.5m岸壁	5.5	270	2,000	1						20	8	
		DE−5.5m岸壁	5.5	180	2,000	1								化学薬品
		FG−7.5m岸壁	7.5	260	5,000	1								金属くず

（令和5年3月現在）

※防波堤については、施設延長表記は、据付済の延長

R5. 3現在