



万博記念公園駅東口イルミネーション

万博記念公園駅

島名・福田坪地区

まちづくりニュース

shimana・fukudatsubo

NO.40 2012.12

Contents

みんなのほっと 駅前イルミネーション

- P.1 審議会・評価員会議について
使用収益開始について
- P.2 駅前にパンジーなどの花々が植えられました
地区内の工事の様子
- P.3 みんなのほっと 駅前イルミネーション
- P.4 【特集】TX・つくバス ダイヤ改正のお知らせ



万博記念公園駅西口イルミネーション



万博記念公園駅前の花壇整備



万博記念公園駅東口駅前広場の様子

審議会・評価員会議について

審議会、評価員会議を開催し、下記の議案が了承されました。

第36回審議会

- 開催日 平成24年9月6日(木)
- 場所 島名・福田坪地区現地事務所
- 議事 1) 評価員の選任について(諮問)
2) 仮換地指定について(諮問)



第17回評価員会議

- 開催日 平成24年9月26日(水)
- 場所 土浦土木事務所つくば支所会議室
- 議事 1) 保留地処分予定価格について(諮問)

第18回評価員会議

- 開催日 平成24年11月19日(月)
- 場所 土浦土木事務所つくば支所会議室
- 議事 1) 保留地処分予定価格について(諮問)

使用収益開始について

平成24年9月1日、下図で示したAの区域(B38街区、B50街区)、Bの区域(G19街区、G21街区、G22街区、G25街区)の一般宅地の使用収益を開始しました。

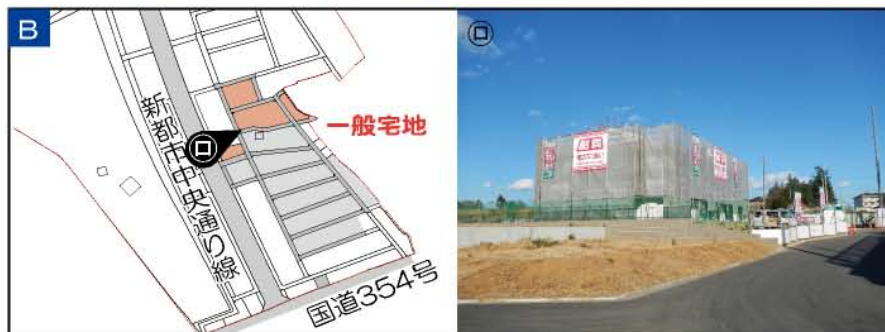

■ 使用収益開始 ■ 整備済

※使用収益開始とは...

「宅地の造成」や隣接する「道路」及び「上・下水道、ガス等の供給処理施設」工事が完了し、換地先(仮換地)の土地が使えるようになることです。

※使用収益開始された土地の区画形質の変更(造成など)や建物の新築等を行う場合、土地区画整理法第76条の申請などが必要です。事前に土浦土木事務所つくば支所までご相談ください。

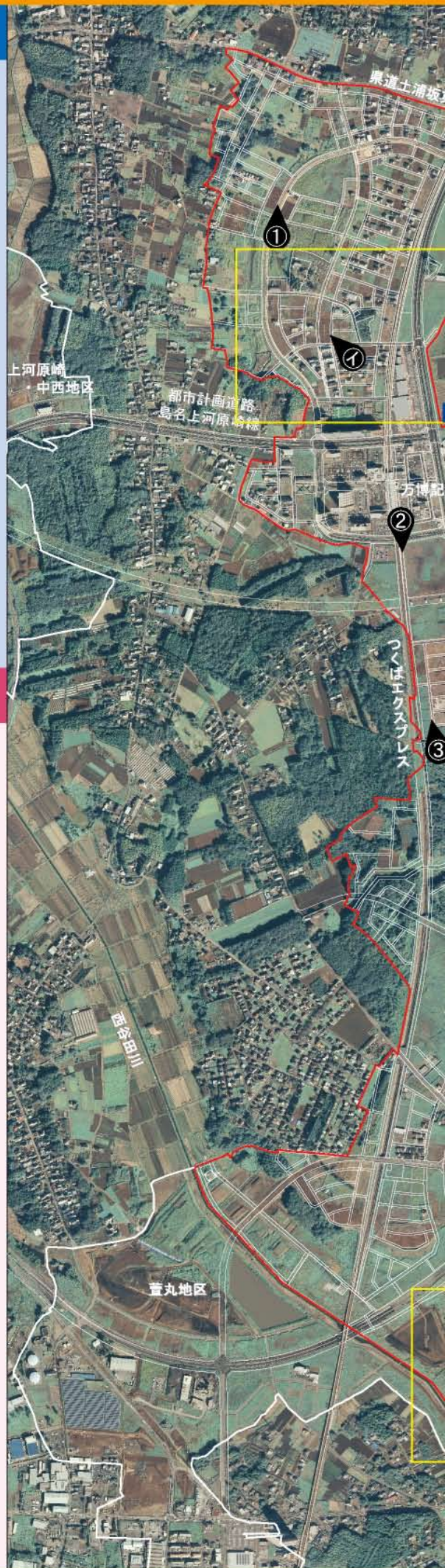

駅前にパンジーなどの花々が植えられました

10月22日(月)に万博記念公園駅前の花壇整備が行われました。この活動は、前回号の特集で紹介した「中西十九夜講」の皆さんのボランティアによって行われています。

「中西十九夜講」の皆さんによるボランティア作業の様子



パンジーが駅を彩ります。



万博記念公園駅前の花壇整備は年に2回行われており、今回はパンジーなどが植えられ、駅利用客やまちを行き交う人々の目を楽しませています。

私たちのまちの駅前には綺麗な花がいっぱい!



地区内の工事の様子

現在、地区内では道路工事や造成工事が進められています。



①島名環状線沿いの造成工事の様子



②つくばエクスプレス沿いの区画道路工事の様子



③大規模緑地北側の区画道路工事の様子



④新都市中央通り線沿いの区画道路工事の様子

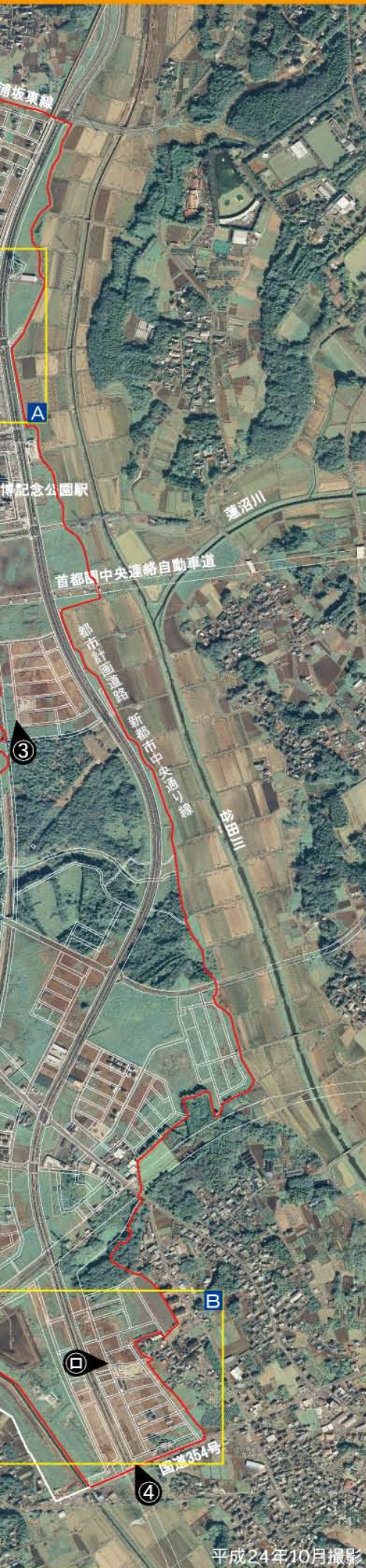

平成24年10月撮影

みんなのほっと! 駅前 イルミネーション2012

点灯期間

2012年12月1日(土)

~2013年2月8日(金)

12月1日(土)に万博記念公園駅前にて、「こころのぬくもりを感じる“ほづ”とするまちにしたい」という願いを込めてイルミネーション点灯式が行われました。

今年で6回目を迎える駅前イルミネーションは地域のイベントとして定着しつつあり、島名地区のまちづくり協議会をはじめ、区長会、防犯協会、体育協会、中西十九夜講、島名小学校PTA、北原同志会で組織された「万博記念公園駅前イルミネーション実行委員会」の皆さんの手づくりによる心温まるイベントです。

今年は近隣の新しい住民の方々も参加し、イベントに足を運んで皆さんに焼きそばや豚汁などのあたたかいおもてなしが振る舞われ、大変賑わいのあるものになりました。

このイルミネーションは駅前を明るく照らすことにより、犯罪の防止と、近くにお住まいの方々の交流の場をつくることを目的として行われています。

点灯式

開催日:平成24年12月1日(土)

場 所: T X 万博記念公園駅前

- 参加者全員でツリーにオーナメントを飾ろう
- 島名杉の子保育園アトラクション
- 高山中学校吹奏楽部演奏
- プレゼント配布
- 点灯式典
- 川神あい歌謡ショー

願いがかないますように!!



■参加者全員でツリーにオーナメントを飾ろう!

子供たちはオーナメントに思い思いの願いを書き込んで、ツリーに飾りつけをしました。

■高山中学校吹奏楽部演奏

高山中学校吹奏楽部の生徒達による迫力ある演奏に来場者も聞き入っていました。万博記念公園駅前に美しい音色が響きわたりました。

それ!それ!それ!それー!!



■島名杉の子保育園アトラクション

島名杉の子保育園の園児たちによる合唱と和太鼓の演奏が披露されました。寒さを吹き飛ばすくらいの子供たちの元気なパフォーマンスに会場也大盛り上がりでした。

5.4.3.2.1...点灯ー!!



■点灯式典

カウントダウンの掛け声とともに、子供たちによってイルミネーションの点灯スイッチが押され、駅前に幻想的な灯りが灯りました。

■川神あい歌謡ショー

地元出身で、歌手として活躍されている川神あいさんが、忙しいスケジュールの中、イベントに駆けつけてくれました。力強い歌声に、来場の皆さんも元気付けられたことでしょう。



■プレゼント配布

イベントに遊びに来てくれた子供たち全員にプレゼントが配られました。また来年も遊びに来てね!

TXは、平日の朝ラッシュ時間帯を中心とした混雑緩和を目的に、平成24年10月15日ダイヤ改正されました。それに伴い、つくバスのダイヤも改正されましたので、お知らせいたします。

平成24年10月15日のつくばエクスプレスの時刻表改正に合わせて、つくバスの改正を行いました。つくバスはつくばエクスプレスの各駅に接続しています。「つくバス」は年間365日休まず運行しており、平日・休日・祝日も同様のダイヤです。

つくバスに関する詳しい情報は

つくバス

検索

問い合わせ先
つくば市交通政策課
電話:029-883-1111

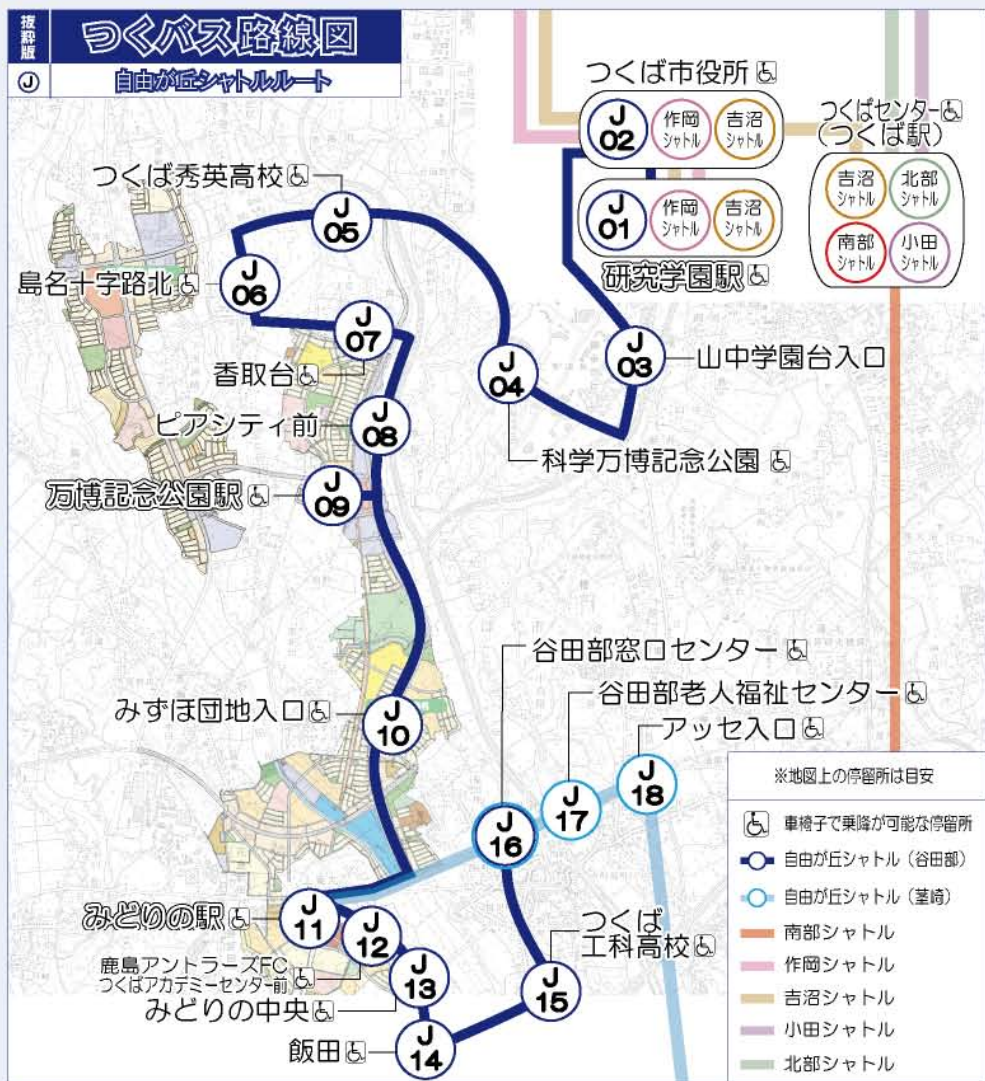

【TXダイヤ】万博記念公園駅発 (平成24年10月15日ダイヤ改正)

	上 (平日・秋葉原方面)	下 (平日・つくば方面)	上 (土/休日・秋葉原方面)	下 (土/休日・つくば方面)
5	13 38 57	32	13 38 57	32
6	19 38 46	00 22 37 53	19 39 51	00 22 37 53
7	02 10 18 24 33 41 49	05 17 23 33 48 59	07 22 37 47	05 18 30 51 59
8	04 18 37 53	13 34 51	08 21 39 53	22 35 51
9	08 20 38 51	08 21 31 44	06 24 38 48	07 21 37 51
10	06 21 36 51	04 19 32 50	08 19 36 51	06 21 32 51
11	07 21 36 51	02 18 32 48	08 21 36 51	02 18 32 48
12	06 21 36 51	02 18 32 48	06 21 36 51	02 18 32 48
13	06 21 36 51	02 18 32 48	06 21 36 51	02 18 32 48
14	06 21 36 51	02 18 32 48	06 21 36 51	02 18 32 48
15	06 21 36 51	02 18 32 48	06 21 36 51	02 18 32 48
16	06 22 37 48 58	02 18 32 48	06 21 36 51	02 18 32 48
17	08 27 38 57	02 18 32 48 57	06 21 36 51	02 18 33 48
18	07 15 29 38 45 59	07 19 27 37 50 57	06 21 36 51	03 18 33 48
19	08 15 29 44 59	07 20 27 37 57	06 21 36 51	03 18 33 48
20	15 30 45 57	07 27 37 57	06 21 36 51	03 18 33 48
21	17 33 48	07 27 37 59	07 23 46	03 18 33 48 58
22	03 20 33 46	11 24 35 50	03 21 33 46	11 24 35
23	03 20 36 [㊦] 53 [㊦]	02 17 32 48	03 20 36 [㊦] 53 [㊦]	02 17 32
0		02 22 37		02 22 37

【つくバスダイヤ】万博記念公園駅発

	上 (研究学園駅方面)	下 (谷田部窓口センター方面)
5		
6	25 55 44	
7	45	24
8	25	04 44
9	05 45 24	
10	25	04 44
11	05 45 24	
12	25	04 44
13	05 45 24	
14	25	04 44
15	05 45 24	
16	25	04 44
17	05 45 24	
18	25	04 44
19	05 45 24	
20	25	14 44
21	15	29

赤: 区間快速 黒: 普通
守: 守谷行き

～施行者からのお知らせ～

【ご連絡下さい】

住所や氏名、権利などの変更が生じた場合

住所や氏名、所有権などの変更が生じた場合は、土浦土木事務所つくば支所までご連絡ください。

今後重要な通知等をお届け出来なくなったり、換地上の支障が生じたりすることもありますので、必ずご連絡下さいますようお願いいたします。

【届出用紙をご請求ください】

- 住所・氏名が変わったとき
- 所有権等の権利が変わったとき

【事前にご相談ください】

- 土地を分筆しようとするとき
- 土地の区画形質の変更及び建築物等の新築・増築・改築を行うとき

【お願い】

工事施工箇所及び周辺への立ち入り禁止

つくばエクスプレス沿線では、土地区画整理事業の工事を実施しており、工事区域周辺の皆様には大変ご不便をおかけしております。

工事用車両の出入り等には十分注意しておりますが、**工事施工箇所及びその周辺は非常に危険ですので、一般の方は決して立ち入らないようご協力をお願いいたします。**

【お願い】

廃棄物の不法投棄防止

所有地の地表、地中に廃棄物がある場合には、土地所有者の責任で処理をお願いいたします。廃棄物が存在する土地については、土地区画整理事業の土地評価に影響することもあります。

なお、廃棄物が確認された土地については、当該土地所有者の現場立ち会いを予定しておりますので、**不法投棄防止にご理解・ご協力をお願いいたします。**

【お願い】

所有地の雑草除去

景観維持や防犯のため、除草作業など所有地の適正管理にご協力をお願いいたします。

ご自分で除草が困難な場合、つくば市空き地除草条例に基づき、市で業者のあっせんも行いますので、下記までお問い合わせください。

【お問合せ先】 つくば市役所 環境保全課 電話:029-883-1111(代)

【お問合せ】

茨城県土浦土木事務所つくば支所 つくば地区区画整理課
TEL029-839-9764

〒300-2658 茨城県つくば市島名2335 (諏訪C13街区7) ウィンズヒル2階 (万博記念公園駅から徒歩1分)

<http://www.pref.ibaraki.jp/bukyoku/doboku/01class/class40/>