



茨城県

統計課資料 R05-11

令和4年（2022年）

茨城県鉱工業指数（年報）

（平成27年基準）

令和5年10月

茨城県政策企画部統計課

ま え が き

茨城県では、県内の鉱工業の動向を把握することを目的として、鉱工業指数を毎月作成し、公表しております。

鉱工業指数は、鉱工業製品を生産する県内の事業所における生産、出荷、在庫に関連する諸活動を体系的にとらえたもので、経済の動きを敏感にあらわす有力な指標の一つとされています。

本書は、令和4年（2022年）一年間の県内の鉱工業の動向を「令和4年（2022年）茨城県鉱工業指数（年報）」として取りまとめたものであり、県内経済の動向を把握する上での基礎資料として、各方面で幅広く活用していただければ幸いに存じます。

終わりに、本書の作成に当たり、格別の御協力をいただきました関係各位に対し、厚くお礼申し上げますとともに、今後とも、一層の御協力をお願い申し上げます。

令和5年10月

茨城県政策企画部長 北村 孔敬

目 次

利用上の注意	1
--------	---

茨城県鉱工業指数の概況

1 生産・出荷・在庫の動向（概況）	7
（1）生産指数	9
（2）出荷指数	11
（3）在庫指数	13
業種別対前年増減率（表）	15
業種別対前年増減率（グラフ）	16
財別対前年増減率（表、グラフ）	17
（4）四半期別の動き	18

統計表

1 原指数及び変化率	
（1）生産指数	21
（2）出荷指数	27
（3）在庫指数	33
2 季節調整済指数及び変化率	
（1）生産指数	39
（2）出荷指数	45
（3）在庫指数	51

付属資料

1 業種別・財別の採用品目数及びウェイト表	
（1）業種別品目数及びウェイト	58
（2）財別品目数及びウェイト	59
2 業種分類及び採用品目別ウェイト	60

利 用 上 の 注 意

1 基 準 年 次

平成 27 年を基準年とする。(平成 27 年の平均を 100 とする。)

2 対 象 範 囲

日本標準産業分類 「大分類 C－鉱業、採石業、砂利採取業」及び「E－製造業（なめし革・同製品・毛皮製造業を除く）」を対象範囲とした。

3 採 用 品 目

採用品目は産業総合で、生産指数 200 品目、出荷指数 192 品目、在庫指数 139 品目である。

4 分 類

分類は、日本標準産業分類（平成 25 年 10 月統計基準設定）を基本とした業種別分類と品目の経済的用途に着目した特殊分類の 2 つの分類を設けた。

(別表 1、2－1、2－2 参照)

5 ウ ェ イ ト

ウェイトの表示は、品目別ウェイトが鉱工業全体に対して一万分比となる単式ウェイトを採用した。

業種別・財別・品目別ウェイトは、「平成 28 年経済センサス－活動調査」等の資料をもとに、指数の業種分類に適合するように調整した上で算定した。

なお、非採用業種については製造工業全体にふくらしを行った。

6 算 式

算式は、基準年次の固定ウェイトで加重平均するラスパイレス算式である。

$$\text{個別指数} = \frac{\text{比較時数量}}{\text{基準時数量}} \times 100$$

$$\text{総合指数} = \frac{(\text{個別指数} \times \text{基準時ウェイト}) \text{の総和}}{\text{基準時ウェイトの総和}} \times 100$$

なお、採用単位が金額である品目のうち、日本銀行の企業物価指数の品目定義と一致又は近い品目については、企業物価指数でデフレートを行い、価格変動の影響を除去している。

$$\text{個別指数(実質値)} = \frac{\text{個別指数(名目値)}}{\text{企業物価指数}} \times 100$$

7 季節調整

原指数には、直接・間接に、工場の操業日数や、特定の月に増減するなどの季節的・社会制度による1年を周期とする変動が含まれており、この季節変動パターンを計算して、原指数から取り除いた季節調整済指数を算定している。

本県では、季節調整の方法として、米国商務省開発によるセンサス局法(X-12-ARIMA)を採用している。なお、X-12-ARIMAでは、季節要因に加え、曜日・祝日要因についても調整している。

$$\text{季節調整済指数} = \text{原指数} \div (\text{季節指数} \times \text{曜日・祝日指数})$$

8 資料

各採用品目の資料は、主として「経済産業省生産動態統計調査」から月々の実績系列を求めている。経済産業省所管外品目の資料は、以下に示す他官公庁、事業所より実績系列を求めている。

「医薬品」	……………	厚生労働省照会
「練乳・粉乳」「飲用牛乳」	}	……………農林水産省照会
「乳飲料」「はっ酵乳」		
「製材品」「特殊合板」「小麦粉」		
「肉製品」「マヨネーズ」「ソース」		
「ぶどう糖・異性化糖」「パン」	}	……………各事業所照会
「生菓子」「ビスケット類」		
「チョコレート類」「スナック菓子」		
「植物油脂」「植物油搾かす」		
「即席麺」「冷凍調理食品」「レトルト食品」		
「納豆」「クリーミングパウダー」		
「清涼飲料」「ビール」「清酒」「発泡酒」		
「その他の酒類」「配合飼料」		

9 寄与度

ある指数の上昇又は低下の増減分に対して内訳分類の増減分がどれだけ影響を与えたかを示したものを寄与度という。

$$\text{寄与度(ポイント)} = \frac{\text{業種ウェイト}}{\text{総合ウェイト}} \times \frac{(\text{当年業種別指数} - \text{前年業種別指数})}{\text{前年総合指数}} \times 100.0$$

10 統計表の中の記号

「－」：該当数値のないもの

「▲」：負の数または減少したもの

「x」：秘密保護により秘匿したもの

11 グラフ・統計表の記入

グラフ及び統計表に記入されたⅠ～Ⅳの数字は、第1四半期(1～3月)～第4四半期(10～12月)(暦年ベース)を表している。

12 指数について

生産指数及び出荷指数について、年指数は1月～12月までの原指数の平均であり、四半期別指数は季節調整済指数の3か月平均である。

在庫指数については、年、年度及び四半期の数値は期末値である。

前期比は季節調整済指数の数値、前年同期比及び前年比は原指数の数値を使用している。

別表 1 : 業種分類

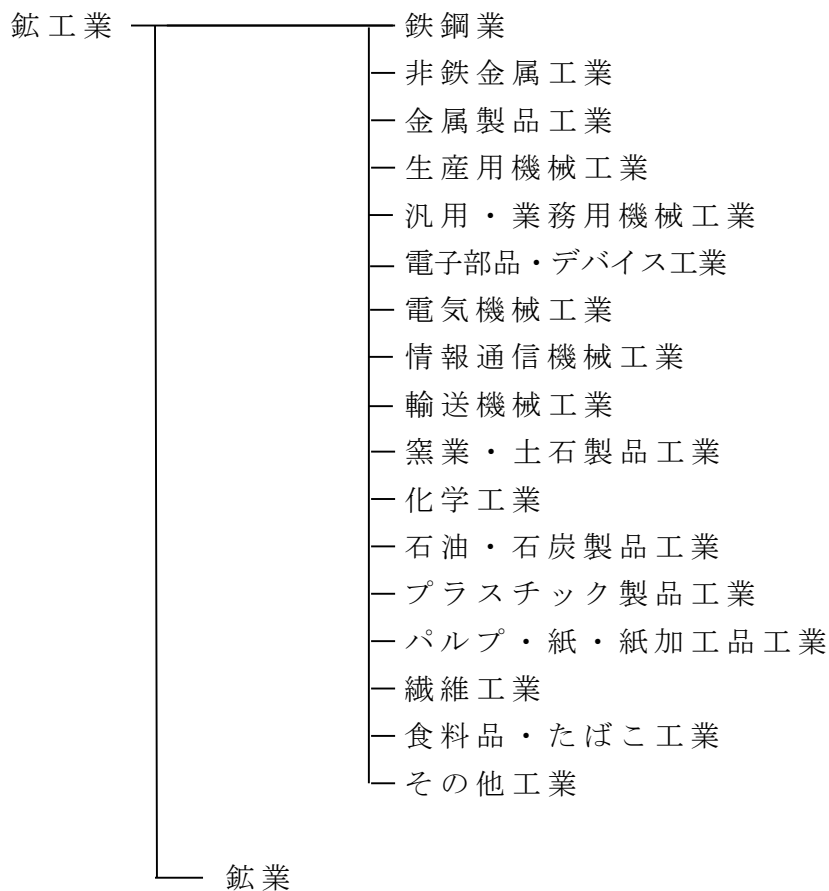

別表 2 - 1 : 特殊分類

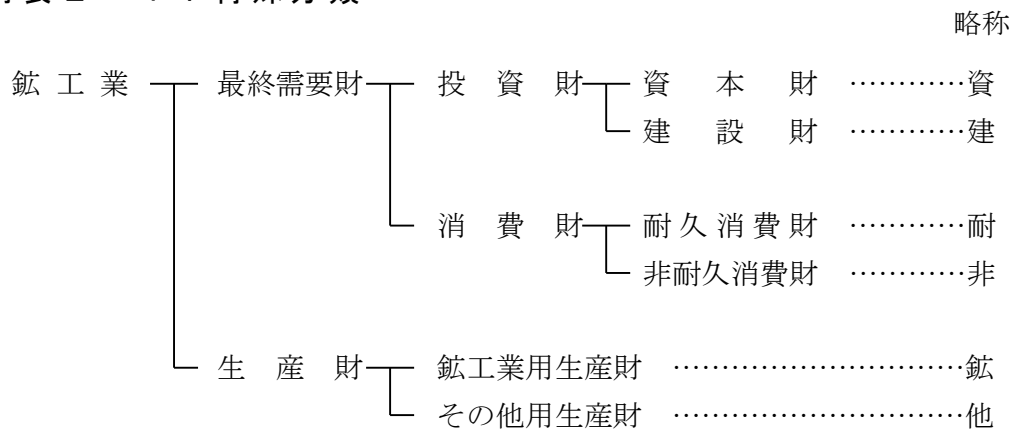

別表 2 - 2 : 財別格付けの定義

分類	定義
最終需要財	鉱工業又は他の産業に原材料等として投入されない製品。ただし、建設財を含み、企業消費財を除く。
投資財	資本財と建設財の合計。
資本財	家計以外で購入される製品で、原則として想定耐用年数が1年以上で比較的購入価格の高いもの。
建設財	建築工事用の資材及び建築物に付随する内装品並びに土木工事用の資材。
消費財	家計で購入される製品。(耐久消費財と非耐久消費財の合計)
耐久消費財	原則として想定耐用年数が1年以上で、比較的購入価格が高いもの。
非耐久消費財	原則として想定耐用年数が1年未満又は比較的購入価格が低いもの。
生産財	鉱工業及び他の産業に原材料等として投入される製品。ただし、企業消費財を含み、建設財を除く。
鉱工業用生産財	鉱工業の生産工程に原材料、燃料、部品、容器、消耗品、工具等として再投入される製品。
その他用生産財	非鉱工業用の原材料、燃料、容器、消耗品及び企業消費財。

参考: 鉱工業指数の流れ

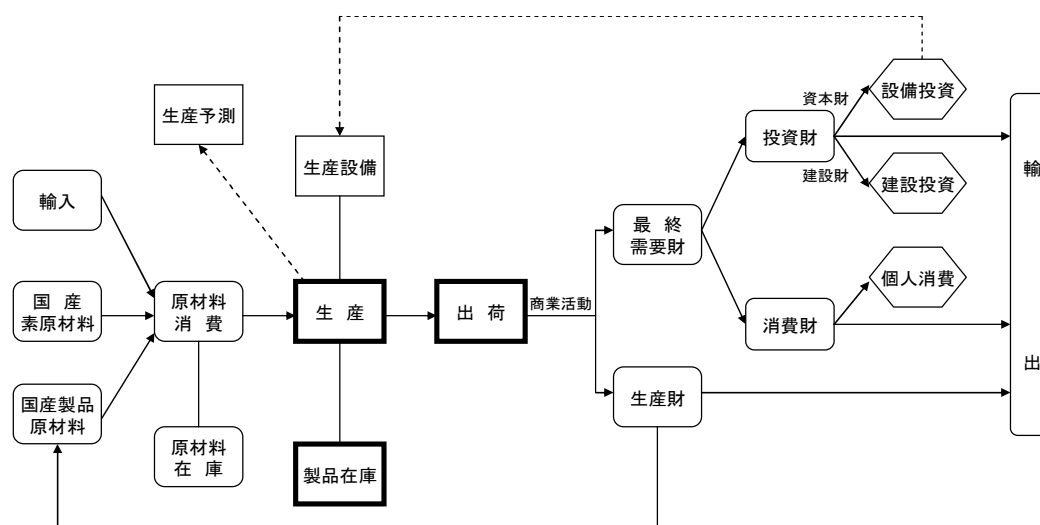

茨城県鉛工業指数の概況

1 生産・出荷・在庫の動向（概況）	7
（1）生産	9
（2）出荷	11
（3）在庫	13
業種別対前年増減率（表）	15
業種別対前年増減率（グラフ）	16
財別対前年増減率（表、グラフ）	17
（4）四半期別の動き	18

1 生産・出荷・在庫の動向（概況）

前年比で生産・在庫は上昇、出荷は低下

生産指数（原指数）は、98.9（前年比0.4%）と2年連続の上昇となった。

業種別に見ると、輸送機械工業、汎用・業務用機械工業など6業種が上昇し、化学工業、電気機械工業など8業種が低下し、プラスチック製品工業が横ばいとなった。

財別に見ると、資本財、非耐久消費財、建設財、その他用生産財、耐久消費財が上昇し、鉱工業用生産財が低下した。

出荷指数（原指数）は、94.0（前年比▲2.0%）と2年ぶりの低下となった。

業種別に見ると、輸送機械工業、汎用・業務用機械工業など6業種が上昇し、化学工業、電気機械工業など9業種が低下した。

財別に見ると、資本財、その他用生産財が上昇し、鉱工業用生産財、建設財、耐久消費財、非耐久消費財が低下した。

在庫指数（原指数）は、95.9（前年比4.6%）と2年連続の上昇となった。

業種別に見ると、その他工業、汎用・業務用機械工業など8業種が上昇し、生産用機械工業、窯業・土石製品工業など3業種が低下した。

財別に見ると、鉱工業用生産財、耐久消費財、非耐久消費財、建設財が上昇し、資本財、その他用生産財が低下した。

○鉱工業指数の年別推移

（平成27年=100、原指数）

		平成 26年	27年	28年	29年	30年	平成 31(令和 元)年	令和 2年	3年	4年
生産	指数	101.3	100.0	97.7	100.7	99.9	99.8	90.1	98.5	98.9
	対前年増減率 (%)		▲ 1.3	▲ 2.3	3.1	▲ 0.8	▲ 0.1	▲ 9.7	9.3	0.4
出荷	指数	101.5	100.0	100.3	100.4	99.5	98.6	89.3	95.9	94.0
	対前年増減率 (%)		▲ 1.5	0.3	0.1	▲ 0.9	▲ 0.9	▲ 9.4	7.4	▲ 2.0
在庫	指数	98.6	101.6	95.1	91.5	97.9	101.0	84.7	91.7	95.9
	対前年増減率 (%)		3.0	▲ 6.4	▲ 3.8	7.0	3.2	▲ 16.1	8.3	4.6

※生産・出荷指数値は年(1月～12月)平均値、在庫指数値は期末値(12月の数値)です。(以下の表も同様)

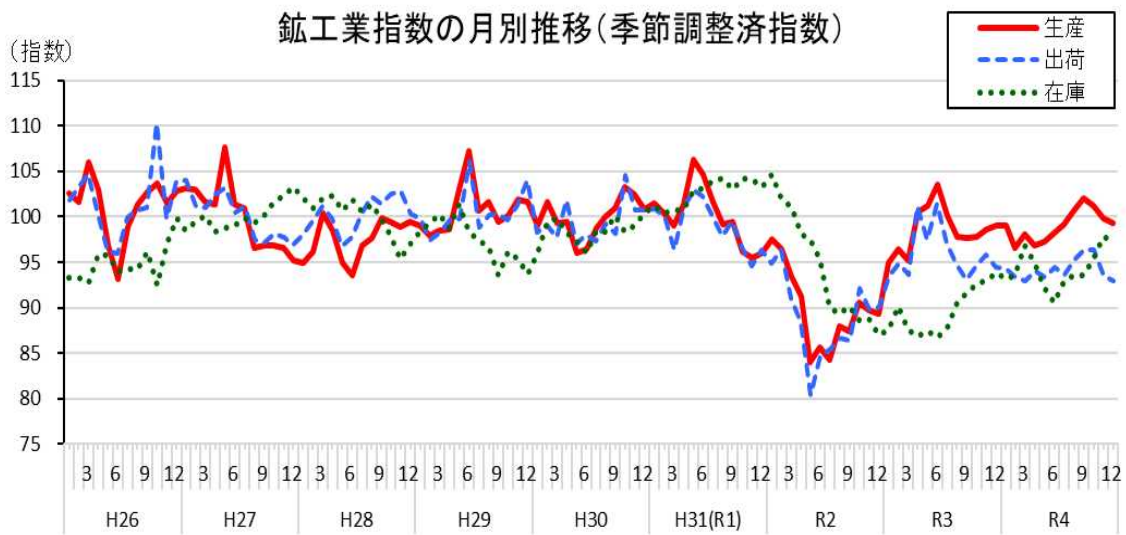
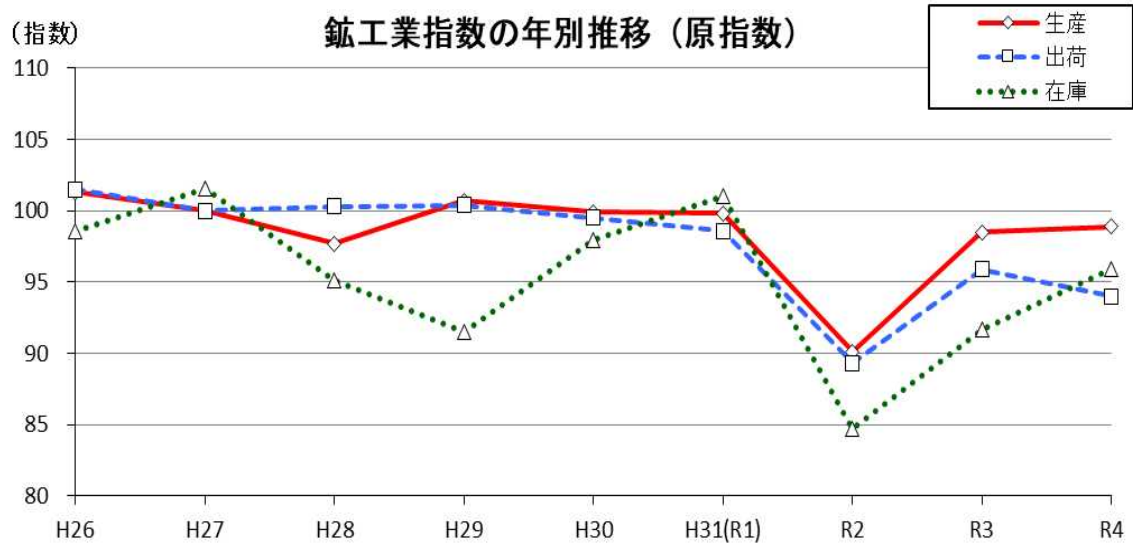

(1) 生産

生産指数（原指数）は98.9で、前年比0.4%の上昇

*（ ）は対前年比。業種・財の記載は寄与度順。

ア 業種別前年比

(ア) 上昇した業種

輸送機械工業(40.9%)、汎用・業務用機械工業(6.9%)、生産用機械工業(3.3%)、
 その他工業(8.6%)、電子部品・デバイス工業(1.9%)、
 パルプ・紙・紙加工品工業(1.1%)

(イ) 低下した業種

化学工業(▲11.5%)、電気機械工業(▲3.7%)、金属製品工業(▲2.7%)、
 非鉄金属工業(▲4.4%)、鉄鋼業(▲3.6%)、食料品・たばこ工業(▲0.5%)、
 繊維工業(▲7.2%)、窯業・土石製品工業(▲1.6%)

(ウ) 横ばいとなった業種

プラスチック製品工業(0.0%)

イ 財別前年比

(ア) 上昇した財

資本財(11.7%)、非耐久消費財(1.4%)、建設財(1.7%)、
 その他用生産財(2.5%)、耐久消費財(1.3%)

(イ) 低下した財

鉱工業用生産財(▲6.6%)

○生産指数の推移

(平成27年=100、原指数)

		平成 26年	27年	28年	29年	30年	平成 31(令和 元)年	令和 2年	3年	4年
茨城県	指数	101.3	100.0	97.7	100.7	99.9	99.8	90.1	98.5	98.9
	対前年増減率 (%)		▲ 1.3	▲ 2.3	3.1	▲ 0.8	▲ 0.1	▲ 9.7	9.3	0.4
※ 関東 地域	指数	102.3	100.0	99.1	102.1	103.1	99.3	88.7	93.4	93.4
	対前年増減率 (%)		▲ 2.2	▲ 0.9	3.0	1.0	▲ 3.7	▲ 10.7	5.3	0.0
全 国	指数	101.2	100.0	100.0	103.1	104.2	101.1	90.6	95.7	95.6
	対前年増減率 (%)		▲ 1.2	0.0	3.1	1.1	▲ 3.0	▲ 10.4	5.6	▲ 0.1

※関東経済産業局管内

資料 関東地域・全国：経済産業省

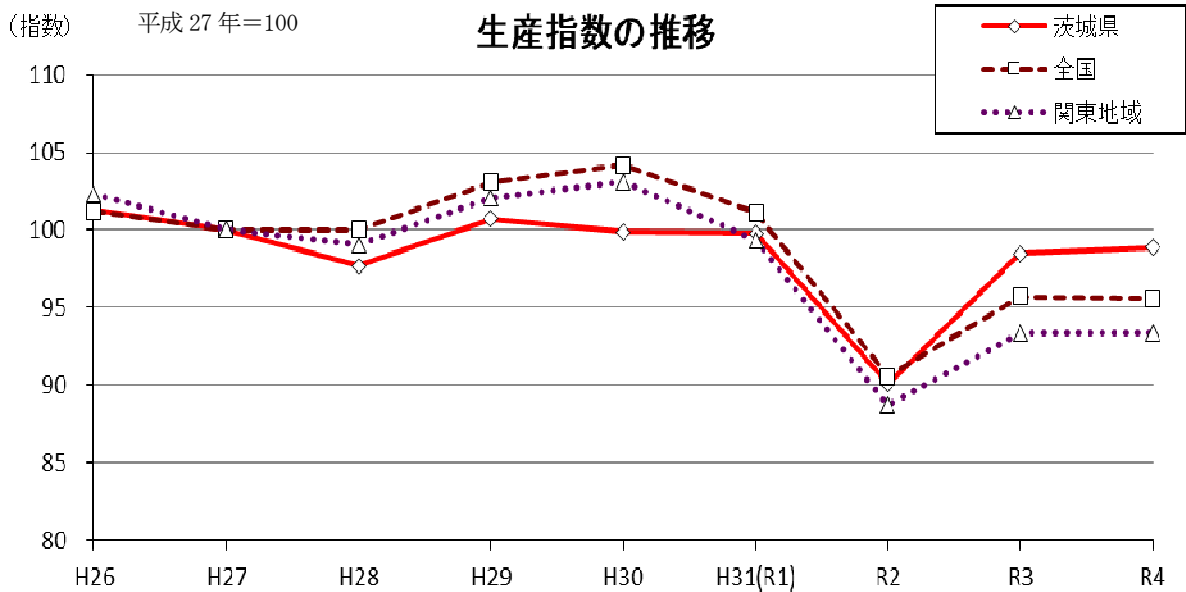

○生産指数業種別寄与度

業 種	ウェイト	対前年比 (%)	寄与度 (%)
鉱工業	10000.0	0.4	0.4
鉄鋼業	402.1	▲ 3.6	▲ 0.1
非鉄金属工業	424.2	▲ 4.4	▲ 0.2
金属製品工業	729.7	▲ 2.7	▲ 0.2
生産用機械工業	1011.3	3.3	0.4
汎用・業務用機械工業	1050.1	6.9	0.7
電子部品・デバイス工業	175.4	1.9	0.0
電気機械工業	650.5	▲ 3.7	▲ 0.3
情報通信機械工業	49.2	x	x
輸送機械工業	387.2	40.9	2.0
窯業・土石製品工業	400.2	▲ 1.6	▲ 0.1
化学工業	1659.1	▲ 11.5	▲ 1.9
石油・石炭製品工業	98.0	x	x
プラスチック製品工業	619.9	0.0	0.0
パルプ・紙・紙加工品工業	180.0	1.1	0.0
繊維工業	102.6	▲ 7.2	▲ 0.1
食料品・たばこ工業	1649.8	▲ 0.5	▲ 0.1
その他工業	401.3	8.6	0.3
鉱業	9.4	x	x

(2) 出荷

出荷指数(原指数)は94.0で、前年比2.0%の低下

* () は対前年比。業種・財の記載は寄与度順。

ア 業種別前年比

(ア) 上昇した業種

輸送機械工業(16.8%)、汎用・業務用機械工業(4.4%)、生産用機械工業(3.1%)、
その他工業(5.7%)、鉄鋼業(0.5%)、窯業・土石製品工業(0.1%)

(イ) 低下した業種

化学工業(▲12.6%)、電気機械工業(▲10.0%)、金属製品工業(▲9.2%)、
非鉄金属工業(▲4.7%)、食料品・たばこ工業(▲1.1%)、
電子部品・デバイス工業(▲4.3%)、パルプ・紙・紙加工品工業(▲3.3%)、
プラスチック製品工業(▲0.3%)、繊維工業(▲6.4%)

イ 財別前年比

(ア) 上昇した財

資本財(6.6%)、その他用生産財(2.0%)

(イ) 低下した財

鉱工業用生産財(▲6.2%)、建設財(▲2.5%)、耐久消費財(▲10.6%)、
非耐久消費財(▲0.6%)

○出荷指数の推移

(平成27年=100、原指数)

		平成 26年	27年	28年	29年	30年	平成 31(令和 元)年	令和 2年	3年	4年
茨城県	指数	101.5	100.0	100.3	100.4	99.5	98.6	89.3	95.9	94.0
	対前年増減率 (%)		▲1.5	0.3	0.1	▲0.9	▲0.9	▲9.4	7.4	▲2.0
※ 関東 地域	指数	102.2	100.0	99.0	100.7	100.8	97.3	86.9	90.6	90.5
	対前年増減率 (%)		▲2.2	▲1.0	1.7	0.1	▲3.5	▲10.7	4.3	▲0.1
全国	指数	101.4	100.0	99.7	102.2	103.0	100.2	89.6	93.7	93.4
	対前年増減率 (%)		▲1.4	▲0.3	2.5	0.8	▲2.7	▲10.6	4.6	▲0.3

※関東経済産業局管内

資料 関東地域・全国：経済産業省

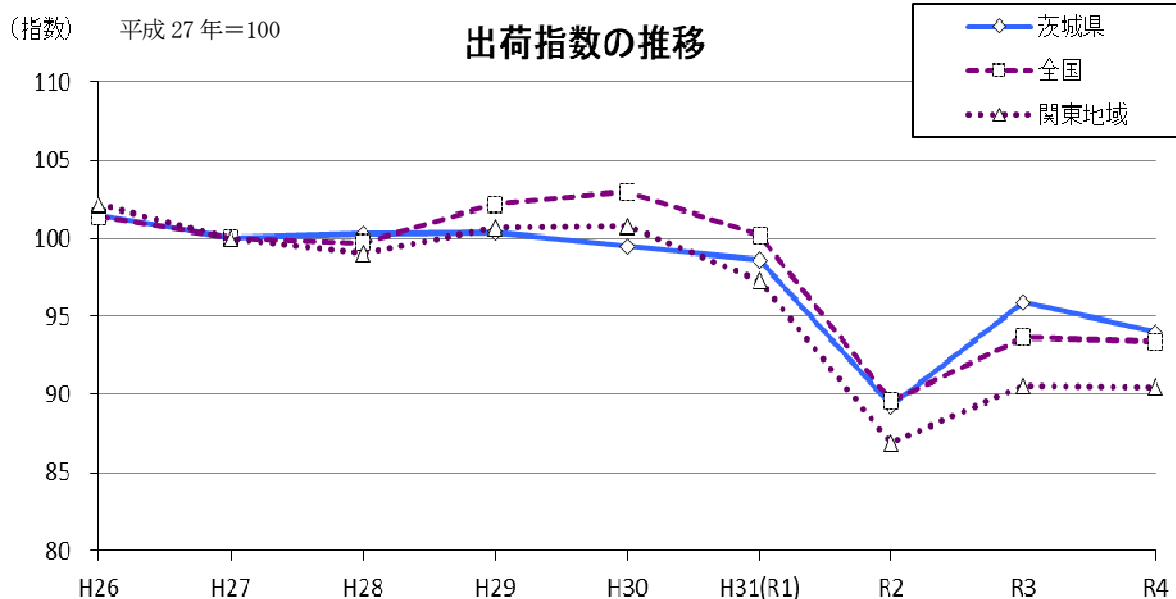

○出荷指数業種別寄与度

業 種	ウェイト	対前年比 (%)	寄与度 (%)
鉱工業	10000.0	▲ 2.0	▲ 2.0
鉄鋼業	719.7	0.5	0.0
非鉄金属工業	629.2	▲ 4.7	▲ 0.3
金属製品工業	683.6	▲ 9.2	▲ 0.6
生産用機械工業	980.8	3.1	0.3
汎用・業務用機械工業	956.4	4.4	0.4
電子部品・デバイス工業	128.7	▲ 4.3	▲ 0.0
電気機械工業	744.2	▲ 10.0	▲ 0.8
情報通信機械工業	54.7	x	x
輸送機械工業	474.3	16.8	0.9
窯業・土石製品工業	307.0	0.1	0.0
化学工業	1426.8	▲ 12.6	▲ 1.8
石油・石炭製品工業	66.4	x	x
プラスチック製品工業	607.9	▲ 0.3	▲ 0.0
パルプ・紙・紙加工品工業	81.7	▲ 3.3	▲ 0.0
繊維工業	19.6	▲ 6.4	▲ 0.0
食料品・たばこ工業	1741.9	▲ 1.1	▲ 0.2
その他工業	376.0	5.7	0.2
鉱業	1.1	x	x

(3) 在庫

在庫指数(原指数)は95.9で、前年比4.6%の上昇

* () は対前年比。業種・財の記載は寄与度順。

ア 業種別前年比

(ア) 上昇した業種

その他工業(36.2%)、汎用・業務用機械工業(43.7%)、金属製品工業(14.3%)、化学工業(2.8%)、非鉄金属工業(12.7%)、パルプ・紙・紙加工品工業(22.6%)、プラスチック製品工業(3.3%)、食料品・たばこ工業(5.1%)

(イ) 低下した業種

生産用機械工業(▲33.7%)、窯業・土石製品工業(▲6.7%)、鉄鋼業(▲1.4%)

イ 財別前年比

(ア) 上昇した財

鉱工業用生産財(4.3%)、耐久消費財(62.1%)、非耐久消費財(6.9%)、建設財(3.3%)

(イ) 低下した財

資本財(▲7.4%)、その他用生産財(▲4.6%)

○在庫指数の推移

(平成27年=100、原指数)

		平成 26年	27年	28年	29年	30年	平成 31(令和 元)年	令和 2年	3年	4年
茨城県	指数	98.6	101.6	95.1	91.5	97.9	101.0	84.7	91.7	95.9
	対前年増減率 (%)		3.0	▲6.4	▲3.8	7.0	3.2	▲16.1	8.3	4.6
※ 関東 地域	指数	99.6	98.9	94.9	96.2	97.8	96.6	91.0	98.8	104.2
	対前年増減率 (%)		▲0.7	▲4.0	1.4	1.7	▲1.2	▲5.8	8.6	5.5
全国	指数	100.3	98.0	94.9	98.8	100.5	101.7	93.2	97.8	101.0
	対前年増減率 (%)		▲2.3	▲3.2	4.1	1.7	1.2	▲8.4	4.9	3.3

※関東経済産業局管内

資料 関東地域・全国：経済産業省

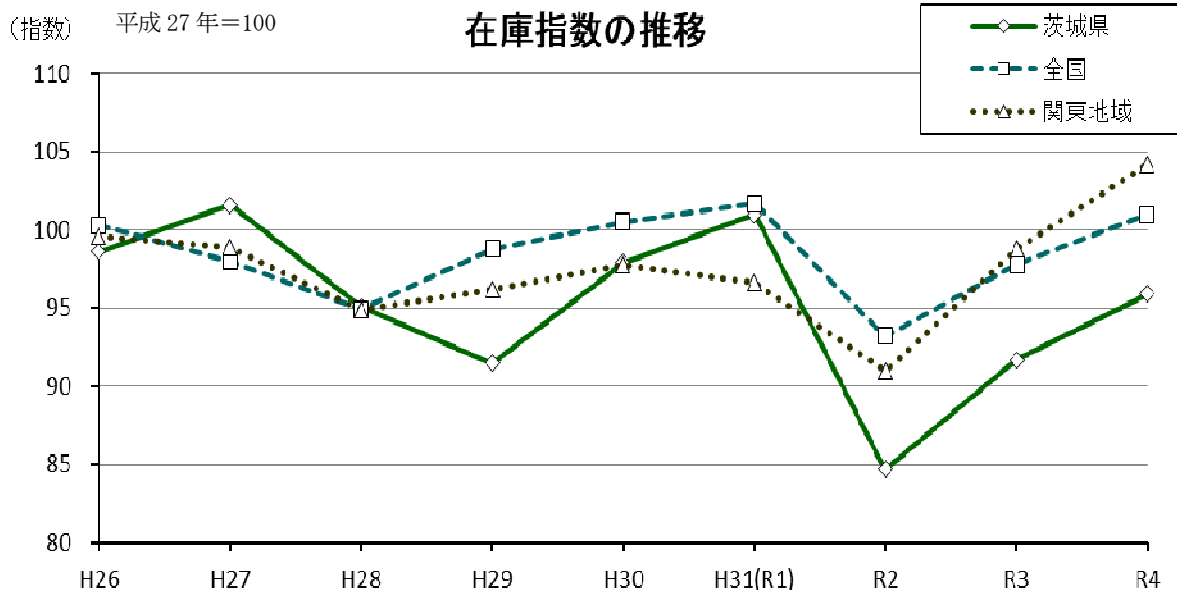

○在庫指数業種別寄与度

業 種	ウェイト	対前年比 (%)	寄与度 (%)
鉱工業	10000.0	4.6	4.6
鉄鋼業	1212.6	▲ 1.4	▲ 0.2
非鉄金属工業	442.3	12.7	0.5
金属製品工業	697.7	14.3	0.9
生産用機械工業	1259.1	▲ 33.7	▲ 3.3
汎用・業務用機械工業	350.8	43.7	1.0
電子部品・デバイス工業	41.0	x	x
電気機械工業	418.7	x	x
情報通信機械工業	-	-	-
輸送機械工業	261.7	x	x
窯業・土石製品工業	497.5	▲ 6.7	▲ 0.3
化学工業	1884.5	2.8	0.6
石油・石炭製品工業	384.1	x	x
プラスチック製品工業	822.9	3.3	0.3
パルプ・紙・紙加工品工業	177.0	22.6	0.4
繊維工業	359.2	x	x
食料品・たばこ工業	708.6	5.1	0.3
その他工業	470.5	36.2	1.5
鉱業	11.8	x	x

○業種別対前年増減率

(原指数、単位：%)

業 種	生 産		出 荷		在 庫	
	R3 年	R4 年	R3 年	R4 年	R3 年	R4 年
鋁 工 業	9.3	0.4	7.4	▲ 2.0	8.3	4.6
鉄 鋼 業	40.4	▲ 3.6	28.2	0.5	68.9	▲ 1.4
非 鉄 金 属 工 業	7.7	▲ 4.4	4.9	▲ 4.7	2.1	12.7
金 属 製 品 工 業	0.6	▲ 2.7	▲ 2.7	▲ 9.2	▲ 9.1	14.3
生 産 用 機 械 工 業	32.8	3.3	33.9	3.1	▲ 1.1	▲ 33.7
汎 用 ・ 業 務 用 機 械 工 業	3.3	6.9	1.9	4.4	28.8	43.7
電 子 部 品 ・ デ バ イ ス 工 業	▲ 1.1	1.9	▲ 0.7	▲ 4.3	x	x
電 気 機 械 工 業	0.8	▲ 3.7	▲ 0.4	▲ 10.0	x	x
情 報 通 信 機 械 工 業	x	x	x	x	—	—
輸 送 機 械 工 業	66.4	40.9	21.8	16.8	x	x
窯 業 ・ 土 石 製 品 工 業	1.8	▲ 1.6	2.0	0.1	1.4	▲ 6.7
化 学 工 業	11.3	▲ 11.5	7.5	▲ 12.6	11.1	2.8
石 油 ・ 石 炭 製 品 工 業	x	x	x	x	x	x
プ ラ ス チ ッ ク 製 品 工 業	4.3	0.0	5.4	▲ 0.3	0.7	3.3
パ ル プ ・ 紙 ・ 紙 加 工 品 工 業	5.7	1.1	9.7	▲ 3.3	▲ 20.1	22.6
織 維 工 業	14.6	▲ 7.2	▲ 0.7	▲ 6.4	x	x
食 料 品 ・ た ば こ 工 業	▲ 1.4	▲ 0.5	▲ 0.2	▲ 1.1	▲ 4.1	5.1
そ の 他 工 業	8.2	8.6	7.8	5.7	6.5	36.2
鋁 業	x	x	x	x	x	x

業種別対前年増減率(令和4年)

(単位:%)

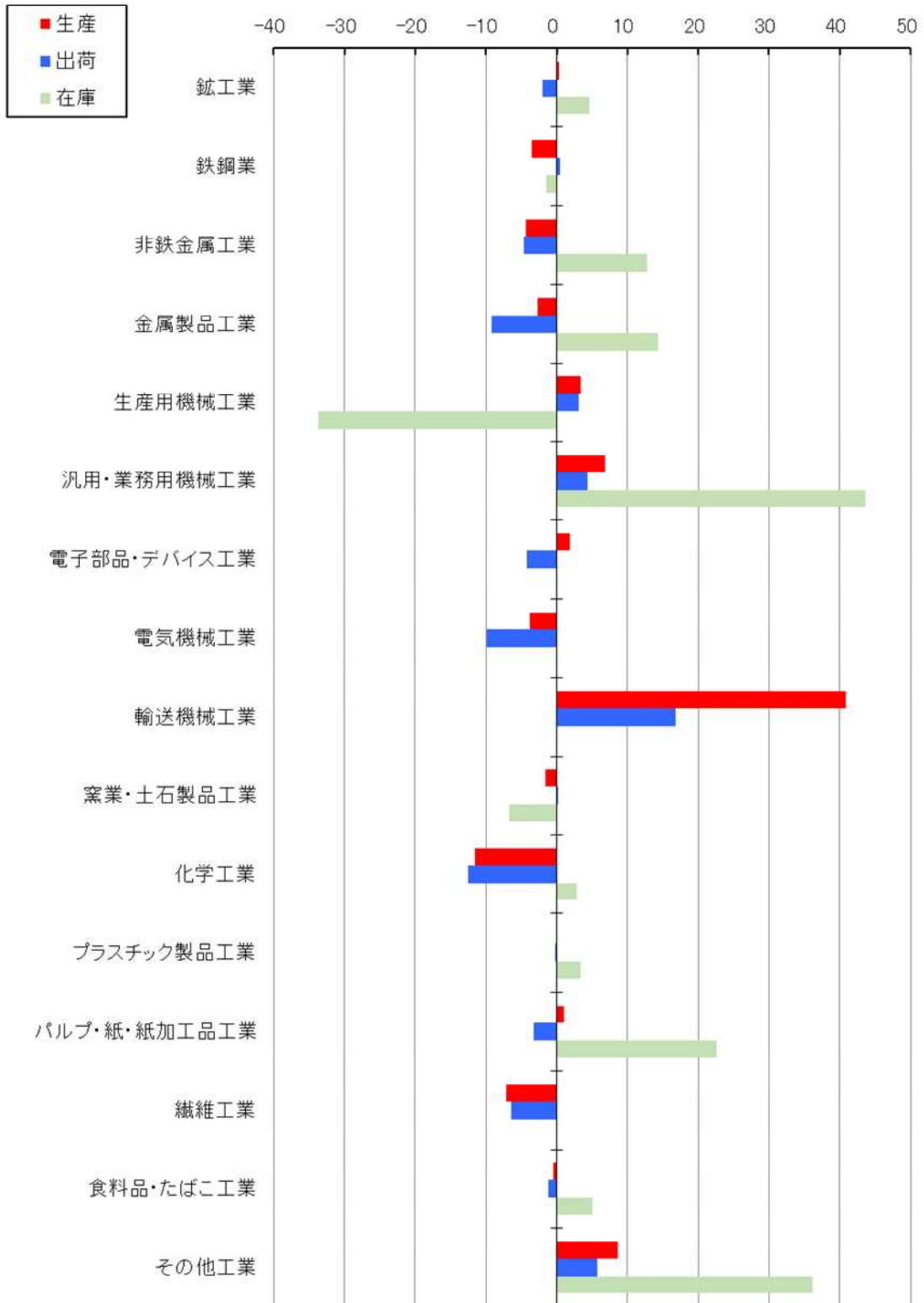

○財別対前年増減率

(原指数、単位：%)

分類	生産		出荷		在庫	
	R3年	R4年	R3年	R4年	R3年	R4年
鉱工業	9.3	0.4	7.4	▲ 2.0	8.3	4.6
最終需要財	7.6	6.1	5.6	1.8	▲ 2.4	6.2
投資財	12.7	8.7	9.3	3.8	▲ 1.7	▲ 2.9
資本財	23.0	11.7	17.2	6.6	▲ 2.6	▲ 7.4
建設財	▲ 5.3	1.7	▲ 4.8	▲ 2.5	▲ 0.1	3.3
消費財	▲ 0.8	1.4	▲ 0.5	▲ 1.7	▲ 4.3	25.7
耐久消費財	▲ 7.9	1.3	▲ 7.5	▲ 10.6	▲ 2.7	62.1
非耐久消費財	0.0	1.4	0.3	▲ 0.6	▲ 5.0	6.9
生産財	11.5	▲ 6.1	9.0	▲ 5.6	14.9	3.9
鉱工業用生産財	12.5	▲ 6.6	10.0	▲ 6.2	15.3	4.3
その他用生産財	▲ 4.8	2.5	▲ 3.2	2.0	7.8	▲ 4.6

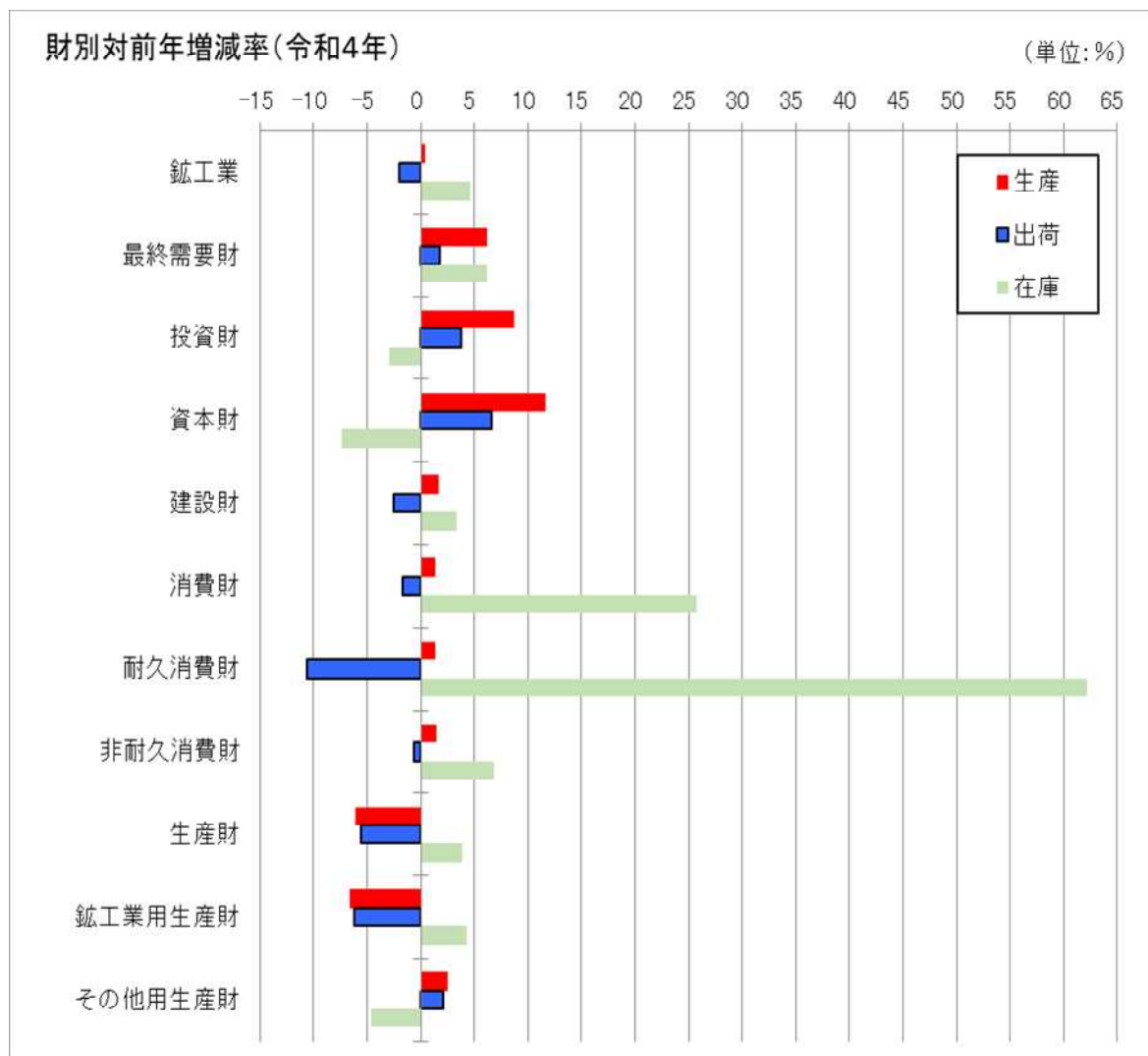

(4) 四半期別の動き（季節調整済指数）

ア 生産

生産指数は、令和4年1～3月期が97.9（対前期比▲0.6%）、4～6月期が97.4（同▲0.5%）、7～9月期が100.7（同3.4%）、10～12月期が100.1（同▲0.6%）であり、7～9月期は上昇し、その他の時期は低下した。

イ 出荷

出荷指数は、令和4年1～3月期が93.5（対前期比▲1.5%）、4～6月期が93.9（同0.4%）、7～9月期が95.1（同1.3%）、10～12月期が94.3（同▲0.8%）であり、4～6、7～9月期は上昇し、1～3、10～12月期は低下した。

ウ 在庫

在庫指数は、令和4年1～3月期が96.8（対前期比3.1%）、4～6月期が90.6（同▲6.4%）、7～9月期が93.5（同3.2%）、10～12月期が97.4（同4.2%）であり、4～6月期は低下し、その他の時期は上昇した。

○鉱工業指数の四半期別推移

（平成27年＝100、季節調整済指数）

		令和3年				令和4年			
		1～3	4～6	7～9	10～12	1～3	4～6	7～9	10～12
生産	指数	95.5	101.7	98.6	98.5	97.9	97.4	100.7	100.1
	対前期増減率	6.3	6.5	▲3.0	▲0.1	▲0.6	▲0.5	3.4	▲0.6
	対前年同期増減率(%)	▲0.4	19.8	13.2	7.5	2.8	▲4.7	2.1	1.3
出荷	指数	94.0	100.0	95.0	94.9	93.5	93.9	95.1	94.3
	対前期増減率	3.6	6.4	▲5.0	▲0.1	▲1.5	0.4	1.3	▲0.8
	対前年同期増減率(%)	▲0.8	20.1	9.4	3.2	▲0.9	▲6.5	0.6	▲1.1
在庫	指数	87.6	86.7	91.6	93.9	96.8	90.6	93.5	97.4
	対前期増減率	0.7	▲1.0	5.7	2.5	3.1	▲6.4	3.2	4.2
	対前年同期増減率(%)	▲13.1	▲10.1	1.7	8.3	11.3	3.7	1.3	4.6

※生産・出荷指数値は四半期ごとの平均値、在庫指数値は四半期ごとの期末値です。

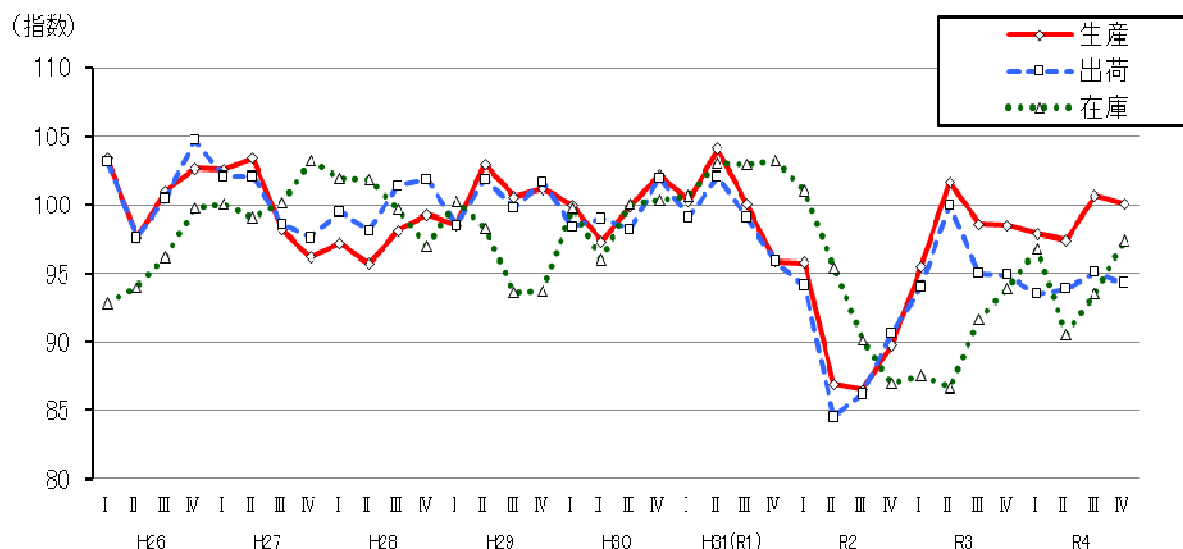

（1～3月期＝Ⅰ、4～6月期＝Ⅱ、7～9月期＝Ⅲ、10～12月期＝Ⅳ）

在庫循環図(令和2年～令和4年)

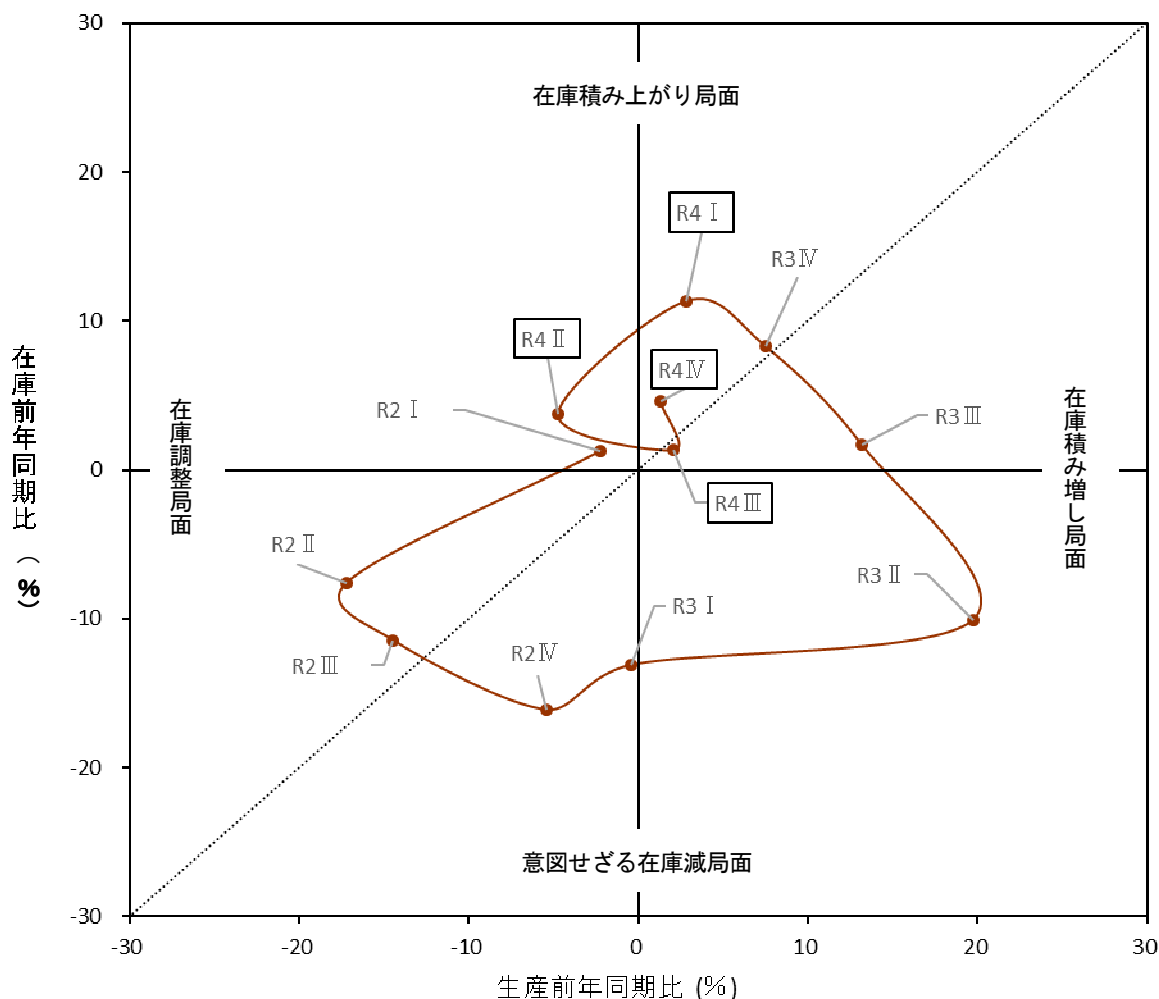

縦軸に在庫、横軸に生産の前年同期比 (%) をとり、その関係を表したもの。45° 線よりも下方の場合には景気循環の拡張局面、上方の場合には後退局面とほぼ一致すると考えられ、次のように反時計回りに推移する傾向がある。

- 「在庫積み増し局面」：景気が上向いているときには、将来の需要増を見込み、原料を手当し、製品化を急ぎ、在庫を積み増す。
- ↓
- 「在庫積み上がり局面」：景気が山を迎え、下降局面にはいると、需要予測より実際の需要が下回ることになり、在庫が増加し始める。
- ↓
- 「在庫調整局面」：需要低迷により積み上がった在庫を意図的に減らすために、減産を行う。
- ↓
- 「意図せざる在庫減局面」：景気が回復し需要が増えると、最初は生産が追いつかず、在庫が減少する。

○在庫循環の動向

令和4年の生産と在庫の動向を見ると、生産の前年同期比は、I、III、IV期が上昇し、II期が低下しており、在庫の前年同期比はIからIV期が全て上昇した。

在庫循環は、「在庫積み増し局面」から「在庫積み上がり局面」にある。

統計表

1 原指数及び変化率

(1) 生産指数	
業種別	21
財 別	25
(2) 出荷指数	
業種別	27
財 別	31
(3) 在庫指数	
業種別	33
財 別	37

2 季節調整済指数及び変化率

(1) 生産指数	
業種別	39
財 別	43
(2) 出荷指数	
業種別	45
財 別	49
(3) 在庫指数	
業種別	51
財 別	55

1 原指数及び変化率

(1) 生産指数（業種別）

	生産指数（業種別）									
	鉱工業		鉄鋼業		非鉄金属工業		金属製品工業		生産用機械工業	
	指数	前年同期比	指数	前年同期比	指数	前年同期比	指数	前年同期比	指数	前年同期比
平成26年	101.3	-	114.3	-	104.7	-	101.5	-	106.0	-
平成27年	100.0	▲ 1.3	100.0	▲ 12.5	100.0	▲ 4.5	100.0	▲ 1.5	100.0	▲ 5.7
平成28年	97.7	▲ 2.3	103.0	3.0	95.3	▲ 4.7	99.4	▲ 0.6	81.1	▲ 18.9
平成29年	100.7	3.1	92.4	▲ 10.3	94.0	▲ 1.4	102.6	3.2	95.8	18.1
平成30年	99.9	▲ 0.8	99.6	7.8	102.2	8.7	105.7	3.0	98.4	2.7
平成31年 (令和元年)	99.8	▲ 0.1	95.6	▲ 4.0	98.7	▲ 3.4	104.9	▲ 0.8	85.7	▲ 12.9
令和2年	90.1	▲ 9.7	65.4	▲ 31.6	91.5	▲ 7.3	98.3	▲ 6.3	78.9	▲ 7.9
令和3年	98.5	9.3	91.8	40.4	98.5	7.7	98.9	0.6	104.8	32.8
令和4年	98.9	0.4	88.5	▲ 3.6	94.2	▲ 4.4	96.2	▲ 2.7	108.3	3.3
平成26年度	101.1	-	111.7	-	104.5	-	100.5	-	109.8	-
平成27年度	98.9	▲ 2.2	99.6	▲ 10.8	97.5	▲ 6.7	99.5	▲ 1.0	90.6	▲ 17.5
平成28年度	97.9	▲ 1.0	101.6	2.0	96.5	▲ 1.0	99.5	0.0	81.7	▲ 9.8
平成29年度	101.1	3.3	93.2	▲ 8.3	93.1	▲ 3.5	104.2	4.7	102.0	24.8
平成30年度	99.7	▲ 1.4	99.3	6.5	102.2	9.8	106.5	2.2	93.7	▲ 8.1
平成31年度 (令和元年度)	99.2	▲ 0.5	93.7	▲ 5.6	97.2	▲ 4.9	104.4	▲ 2.0	84.6	▲ 9.7
令和2年度	90.0	▲ 9.3	64.4	▲ 31.3	93.9	▲ 3.4	98.1	▲ 6.0	85.9	1.5
令和3年度	99.2	10.2	93.0	44.4	93.9	0.0	97.9	▲ 0.2	107.1	24.7
令和4年度	98.6	▲ 0.6	87.4	▲ 6.0	97.3	3.6	94.0	▲ 4.0	105.8	▲ 1.2
R2年1～3月	100.4	▲ 2.2	91.9	▲ 7.3	92.9	▲ 6.1	100.1	▲ 2.2	86.6	▲ 4.6
R2年4～6月	81.0	▲ 17.2	54.7	▲ 44.9	82.9	▲ 17.6	98.4	▲ 7.0	68.9	▲ 26.2
R2年7～9月	85.7	▲ 14.5	55.0	▲ 41.3	92.2	▲ 5.0	94.4	▲ 10.9	69.8	▲ 21.6
R2年10～12月	93.2	▲ 5.4	60.0	▲ 33.5	98.0	▲ 0.4	100.2	▲ 5.1	90.5	29.8
R3年1～3月	100.0	▲ 0.4	88.0	▲ 4.2	102.4	10.2	99.5	▲ 0.6	114.4	32.1
R3年4～6月	97.0	19.8	92.2	68.6	93.7	13.0	97.6	▲ 0.8	113.0	64.0
R3年7～9月	97.0	13.2	93.0	69.1	98.2	6.5	97.8	3.6	90.6	29.8
R3年10～12月	100.2	7.5	94.2	57.0	99.7	1.7	100.8	0.6	101.2	11.8
R4年1～3月	102.8	2.8	92.7	5.3	84.2	▲ 17.8	95.3	▲ 4.2	123.7	8.1
R4年4～6月	92.4	▲ 4.7	86.8	▲ 5.9	97.6	4.2	99.6	2.0	97.8	▲ 13.5
R4年7～9月	99.0	2.1	89.9	▲ 3.3	99.8	1.6	96.9	▲ 0.9	102.2	12.8
R4年10～12月	101.5	1.3	84.3	▲ 10.5	95.0	▲ 4.7	93.1	▲ 7.6	109.3	8.0
令和4年1月	93.3	4.6	94.2	26.1	90.8	▲ 5.3	87.1	▲ 8.1	101.5	5.9
令和4年2月	95.7	▲ 0.5	87.5	▲ 3.0	74.8	▲ 23.6	93.1	▲ 3.7	116.9	6.0
令和4年3月	119.4	4.2	96.5	▲ 2.5	87.0	▲ 23.2	105.7	▲ 1.3	152.8	11.5
令和4年4月	95.4	▲ 5.8	82.6	▲ 10.8	90.4	▲ 6.0	100.5	0.8	92.2	▲ 27.3
令和4年5月	85.9	▲ 3.0	92.9	3.8	86.9	▲ 2.2	94.9	3.9	91.6	▲ 11.2
令和4年6月	96.0	▲ 5.0	85.0	▲ 10.0	115.6	20.5	103.3	1.6	109.6	0.6
令和4年7月	95.8	▲ 3.3	91.7	▲ 4.7	95.9	▲ 8.1	103.6	3.0	97.5	▲ 6.7
令和4年8月	94.2	4.8	87.9	▲ 0.9	88.6	▲ 1.4	93.2	▲ 1.5	92.0	24.2
令和4年9月	106.9	4.9	90.2	▲ 4.0	114.9	14.4	94.0	▲ 4.3	117.2	25.9
令和4年10月	101.1	4.6	85.4	▲ 10.6	91.7	▲ 14.3	95.8	▲ 6.8	103.7	8.8
令和4年11月	101.3	1.2	83.6	▲ 8.6	94.5	▲ 8.6	92.5	▲ 10.1	112.7	13.0
令和4年12月	102.2	▲ 1.5	84.0	▲ 12.0	98.7	11.3	90.9	▲ 6.0	111.4	2.7

平成27年=100

汎用・業務用 機械工業		電子部品・ デバイス工業		電気機械 工業		情報通信 機械工業		輸送機械 工業		
指数	前年 同期比	指数	前年 同期比	指数	前年 同期比	指数	前年 同期比	指数	前年 同期比	
106.4	-	110.7	-	112.1	-	x	x	93.3	-	平成26年
100.0	▲ 6.0	100.0	▲ 9.7	100.0	▲ 10.8	x	x	100.0	7.2	平成27年
107.7	7.7	92.3	▲ 7.7	104.8	4.8	x	x	96.1	▲ 3.9	平成28年
101.2	▲ 6.0	97.9	6.1	111.4	6.3	x	x	111.4	15.9	平成29年
102.0	0.8	74.1	▲ 24.3	101.7	▲ 8.7	x	x	123.3	10.7	平成30年
100.7	▲ 1.3	71.6	▲ 3.4	104.9	3.1	x	x	113.7	▲ 7.8	平成31年 (令和元年)
93.0	▲ 7.6	63.2	▲ 11.7	106.1	1.1	x	x	73.6	▲ 35.3	令和2年
96.1	3.3	62.5	▲ 1.1	107.0	0.8	x	x	122.5	66.4	令和3年
102.7	6.9	63.7	1.9	103.0	▲ 3.7	x	x	172.6	40.9	令和4年
107.0	-	107.1	-	106.6	-	x	x	98.7	-	平成26年度
103.1	▲ 3.6	95.2	▲ 11.1	101.6	▲ 4.7	x	x	97.7	▲ 1.0	平成27年度
103.5	0.4	97.5	2.4	105.6	3.9	x	x	100.2	2.6	平成28年度
100.7	▲ 2.7	90.9	▲ 6.8	108.0	2.3	x	x	114.6	14.4	平成29年度
101.4	0.7	72.4	▲ 20.4	102.4	▲ 5.2	x	x	123.1	7.4	平成30年度
102.4	1.0	73.9	2.1	107.0	4.5	x	x	105.7	▲ 14.1	平成31年度 (令和元年度)
88.2	▲ 13.9	59.5	▲ 19.5	103.0	▲ 3.7	x	x	76.5	▲ 27.6	令和2年度
97.7	10.8	63.2	6.2	107.6	4.5	x	x	138.7	81.3	令和3年度
105.5	8.0	61.1	▲ 3.3	101.1	▲ 6.0	x	x	176.0	26.9	令和4年度
111.9	6.5	74.7	14.2	147.2	6.1	x	x	85.1	▲ 27.1	R2年1～3月
81.9	▲ 14.4	60.8	▲ 11.2	86.2	1.9	x	x	60.7	▲ 47.3	R2年4～6月
87.5	▲ 14.3	55.4	▲ 26.7	92.5	▲ 9.5	x	x	63.8	▲ 46.8	R2年7～9月
90.7	▲ 9.1	61.9	▲ 19.3	98.3	4.5	x	x	84.7	▲ 17.6	R2年10～12月
92.8	▲ 17.1	59.7	▲ 20.1	134.9	▲ 8.4	x	x	96.7	13.6	R3年1～3月
94.1	14.9	61.3	0.8	94.0	9.0	x	x	107.9	77.8	R3年4～6月
98.1	12.1	64.2	15.9	97.1	5.0	x	x	150.9	136.5	R3年7～9月
99.3	9.5	64.7	4.5	101.9	3.7	x	x	134.6	58.9	R3年10～12月
99.2	6.9	62.6	4.9	137.6	2.0	x	x	161.4	66.9	R4年1～3月
90.7	▲ 3.6	60.2	▲ 1.8	80.8	▲ 14.0	x	x	191.9	77.8	R4年4～6月
109.1	11.2	61.4	▲ 4.4	95.4	▲ 1.8	x	x	156.4	3.6	R4年7～9月
111.6	12.4	70.6	9.1	98.0	▲ 3.8	x	x	180.6	34.2	R4年10～12月
89.2	▲ 0.1	67.9	27.4	83.1	7.4	x	x	150.9	75.5	令和4年1月
91.7	2.3	56.5	▲ 4.4	107.4	▲ 3.9	x	x	144.6	50.8	令和4年2月
116.8	17.4	63.3	▲ 5.2	222.3	3.2	x	x	188.8	74.3	令和4年3月
86.3	▲ 11.7	61.2	▲ 2.1	69.0	▲ 16.5	x	x	160.7	49.6	令和4年4月
83.4	▲ 2.3	55.6	4.1	59.6	▲ 16.3	x	x	211.5	121.9	令和4年5月
102.3	3.0	63.7	▲ 6.2	113.9	▲ 11.2	x	x	203.6	68.4	令和4年6月
101.7	2.2	65.3	▲ 2.0	86.3	6.0	x	x	155.6	5.1	令和4年7月
100.9	12.4	52.0	▲ 10.3	78.6	3.4	x	x	161.7	25.6	令和4年8月
124.8	18.9	66.9	▲ 1.8	121.3	▲ 9.3	x	x	152.0	▲ 13.6	令和4年9月
115.4	16.4	89.7	33.9	85.1	1.4	x	x	200.6	75.8	令和4年10月
115.7	10.6	65.6	▲ 3.5	84.2	▲ 0.1	x	x	179.1	28.6	令和4年11月
103.8	10.2	56.4	▲ 4.4	124.6	▲ 9.3	x	x	162.1	7.8	令和4年12月

1 原指数及び変化率（つづき）

（1）生産指数（業種別）（つづき）

	窯業・土石 製品工業		化学工業		石油・石炭 製品工業		プラスチック 製品工業		パルプ・紙・ 紙加工品 工業	
	指数	前年 同期比	指数	前年 同期比	指数	前年 同期比	指数	前年 同期比	指数	前年 同期比
	平成26年	106.5	-	89.3	-	x	x	103.1	-	101.6
平成27年	100.0	▲ 6.1	100.0	12.0	x	x	100.0	▲ 3.0	100.0	▲ 1.6
平成28年	94.5	▲ 5.5	91.4	▲ 8.6	x	x	101.6	1.6	102.2	2.2
平成29年	94.8	0.3	102.6	12.3	x	x	102.7	1.1	102.7	0.5
平成30年	94.1	▲ 0.7	93.6	▲ 8.8	x	x	108.4	5.6	102.6	▲ 0.1
平成31年 (令和元年)	89.5	▲ 4.9	105.9	13.1	x	x	107.0	▲ 1.3	103.5	0.9
令和2年	81.5	▲ 8.9	88.4	▲ 16.5	x	x	102.5	▲ 4.2	96.0	▲ 7.2
令和3年	83.0	1.8	98.4	11.3	x	x	106.9	4.3	101.5	5.7
令和4年	81.7	▲ 1.6	87.1	▲ 11.5	x	x	106.9	0.0	102.6	1.1
平成26年度	106.2	-	87.3	-	x	x	102.1	-	100.3	-
平成27年度	97.5	▲ 8.2	98.2	12.5	x	x	100.2	▲ 1.9	100.5	0.2
平成28年度	93.9	▲ 3.7	94.0	▲ 4.3	x	x	101.3	1.1	102.8	2.3
平成29年度	94.6	0.7	101.7	8.2	x	x	104.5	3.2	102.9	0.1
平成30年度	93.7	▲ 1.0	94.6	▲ 7.0	x	x	109.2	4.5	102.6	▲ 0.3
平成31年度 (令和元年度)	88.5	▲ 5.5	104.3	10.3	x	x	106.2	▲ 2.7	102.9	0.3
令和2年度	79.4	▲ 10.3	88.5	▲ 15.1	x	x	102.2	▲ 3.8	96.5	▲ 6.2
令和3年度	83.0	4.5	98.2	11.0	x	x	106.5	4.2	101.7	5.4
令和4年度	82.2	▲ 1.0	85.0	▲ 13.4	x	x	106.0	▲ 0.5	101.5	▲ 0.2
R2年1～3月	86.9	▲ 4.4	101.1	▲ 5.8	x	x	102.5	▲ 2.8	99.1	▲ 2.5
R2年4～6月	78.5	▲ 10.5	66.0	▲ 33.9	x	x	102.6	▲ 7.2	96.8	▲ 7.2
R2年7～9月	75.7	▲ 12.0	92.2	▲ 14.6	x	x	100.7	▲ 5.5	89.0	▲ 12.4
R2年10～12月	84.8	▲ 9.3	94.5	▲ 12.9	x	x	104.1	▲ 1.0	99.1	▲ 6.9
R3年1～3月	78.4	▲ 9.8	101.2	0.1	x	x	101.5	▲ 1.0	100.9	1.8
R3年4～6月	83.3	6.1	93.3	41.4	x	x	111.3	8.5	101.7	5.1
R3年7～9月	82.3	8.7	98.8	7.2	x	x	108.0	7.2	98.2	10.3
R3年10～12月	88.1	3.9	100.4	6.2	x	x	107.0	2.8	105.2	6.2
R4年1～3月	78.5	0.1	100.3	▲ 0.9	x	x	99.9	▲ 1.6	101.7	0.8
R4年4～6月	82.7	▲ 0.7	63.3	▲ 32.2	x	x	112.1	0.7	103.8	2.1
R4年7～9月	80.6	▲ 2.1	91.0	▲ 7.9	x	x	108.3	0.3	101.2	3.1
R4年10～12月	84.9	▲ 3.6	93.9	▲ 6.5	x	x	107.1	0.1	103.6	▲ 1.5
令和4年1月	80.8	9.9	99.9	1.7	x	x	91.7	▲ 0.3	93.3	1.0
令和4年2月	79.2	2.9	94.3	▲ 5.3	x	x	97.0	▲ 1.1	98.2	1.6
令和4年3月	75.4	▲ 11.1	106.7	0.9	x	x	111.0	▲ 3.0	113.6	0.0
令和4年4月	84.1	0.0	97.1	▲ 3.5	x	x	112.3	▲ 1.4	107.2	0.0
令和4年5月	76.0	▲ 3.8	48.9	▲ 42.6	x	x	110.6	4.3	95.3	5.1
令和4年6月	87.9	1.4	43.8	▲ 53.4	x	x	113.3	▲ 0.5	108.9	1.7
令和4年7月	83.7	▲ 0.1	78.6	▲ 19.6	x	x	113.3	▲ 1.7	107.9	▲ 1.6
令和4年8月	77.7	▲ 4.2	91.8	▲ 7.6	x	x	104.6	2.5	89.0	10.6
令和4年9月	80.4	▲ 2.0	102.5	3.1	x	x	107.1	0.5	106.6	2.1
令和4年10月	85.0	▲ 5.1	94.1	▲ 2.5	x	x	110.4	3.8	108.5	1.1
令和4年11月	85.0	▲ 3.5	92.3	▲ 6.6	x	x	107.4	▲ 1.8	108.2	▲ 2.1
令和4年12月	84.8	▲ 2.1	95.2	▲ 10.1	x	x	103.5	▲ 1.5	94.1	▲ 3.7

平成27年=100

繊維工業		食料品・ たばこ工業		その他工業		鉱業		(旧)はん用・ 業務用・生産用 機械工業		
指数	前年 同期比	指数	前年 同期比	指数	前年 同期比	指数	前年 同期比	指数	前年 同期比	
94.2	-	98.2	-	106.2	-	x	x	106.2	-	平成26年
100.0	6.2	100.0	1.8	100.0	▲ 5.8	x	x	100.0	▲ 5.8	平成27年
94.7	▲ 5.3	101.7	1.7	105.2	5.2	x	x	94.6	▲ 5.4	平成28年
101.1	6.8	98.7	▲ 2.9	102.2	▲ 2.9	x	x	98.6	4.2	平成29年
96.7	▲ 4.4	98.1	▲ 0.6	104.9	2.6	x	x	100.2	1.6	平成30年
102.0	5.5	98.3	0.2	104.4	▲ 0.5	x	x	93.3	▲ 6.9	平成31年 (令和元年)
93.7	▲ 8.1	97.2	▲ 1.1	91.5	▲ 12.4	x	x	86.1	▲ 7.7	令和2年
107.4	14.6	95.8	▲ 1.4	99.0	8.2	x	x	100.3	16.5	令和3年
99.7	▲ 7.2	95.3	▲ 0.5	107.5	8.6	x	x	105.4	5.1	令和4年
98.8	-	99.3	-	103.4	-	x	x	108.4	-	平成26年度
95.0	▲ 3.8	100.6	1.3	102.1	▲ 1.3	x	x	97.0	▲ 10.5	平成27年度
98.0	3.2	101.1	0.5	103.5	1.4	x	x	92.8	▲ 4.3	平成28年度
96.8	▲ 1.2	98.6	▲ 2.5	102.1	▲ 1.4	x	x	101.4	9.3	平成29年度
100.9	4.2	97.8	▲ 0.8	105.5	3.3	x	x	97.6	▲ 3.7	平成30年度
102.1	1.2	98.8	1.0	103.3	▲ 2.1	x	x	93.7	▲ 4.0	平成31年度 (令和元年度)
92.6	▲ 9.3	96.9	▲ 1.9	90.4	▲ 12.5	x	x	87.1	▲ 7.0	令和2年度
109.1	17.8	95.2	▲ 1.8	99.6	10.2	x	x	102.3	17.5	令和3年度
97.1	▲ 11.0	95.0	▲ 0.2	111.0	11.4	x	x	105.6	3.2	令和4年度
102.7	0.6	96.7	2.0	102.2	▲ 4.0	x	x	99.5	1.4	R2年1～3月
93.8	▲ 11.8	98.2	2.8	84.8	▲ 19.3	x	x	75.5	▲ 20.2	R2年4～6月
79.2	▲ 22.8	93.8	▲ 4.0	83.8	▲ 18.1	x	x	78.8	▲ 17.7	R2年7～9月
99.2	2.5	100.1	▲ 4.8	95.3	▲ 8.2	x	x	90.6	6.6	R2年10～12月
98.2	▲ 4.4	95.6	▲ 1.1	97.8	▲ 4.3	x	x	103.4	3.9	R3年1～3月
111.2	18.6	96.4	▲ 1.8	98.6	16.3	x	x	103.4	37.0	R3年4～6月
114.1	44.1	92.4	▲ 1.5	96.3	14.9	x	x	94.4	19.8	R3年7～9月
106.0	6.9	98.7	▲ 1.4	103.3	8.4	x	x	100.2	10.6	R3年10～12月
105.2	7.1	93.4	▲ 2.3	100.2	2.5	x	x	111.2	7.5	R4年1～3月
99.0	▲ 11.0	96.6	0.2	105.0	6.5	x	x	94.1	▲ 9.0	R4年4～6月
103.1	▲ 9.6	95.2	3.0	108.6	12.8	x	x	105.8	12.1	R4年7～9月
91.7	▲ 13.5	96.1	▲ 2.6	116.2	12.5	x	x	110.5	10.3	R4年10～12月
103.8	25.8	87.5	▲ 1.1	90.9	1.7	x	x	95.2	2.9	令和4年1月
93.7	2.1	89.5	▲ 4.0	98.5	1.9	x	x	104.1	4.3	令和4年2月
118.1	▲ 1.9	103.2	▲ 1.8	111.3	3.7	x	x	134.4	13.9	令和4年3月
93.1	▲ 17.8	99.4	▲ 4.3	102.6	2.1	x	x	89.2	▲ 20.4	令和4年4月
92.3	▲ 8.3	93.0	3.2	99.0	6.9	x	x	87.4	▲ 7.1	令和4年5月
111.5	▲ 6.8	97.4	2.2	113.3	10.3	x	x	105.8	1.7	令和4年6月
105.7	▲ 8.7	95.5	▲ 0.1	110.5	12.1	x	x	99.7	▲ 2.2	令和4年7月
101.4	▲ 12.9	92.9	4.0	102.5	16.3	x	x	96.5	17.5	令和4年8月
102.1	▲ 7.4	97.3	5.3	112.7	10.2	x	x	121.1	22.2	令和4年9月
101.5	1.3	90.1	▲ 6.0	114.1	20.4	x	x	109.7	12.9	令和4年10月
90.7	▲ 19.6	96.6	▲ 1.5	120.4	11.0	x	x	114.2	11.7	令和4年11月
82.8	▲ 21.1	101.6	▲ 0.5	114.1	7.0	x	x	107.5	6.2	令和4年12月

1 原指数及び変化率（つづき）

（1）生産指数（財別）

	鉱工業		最終需要財		投資財		資本財		建設財		消費財	
	指数	前年同期比	指数	前年同期比	指数	前年同期比	指数	前年同期比	指数	前年同期比	指数	前年同期比
平成26年	101.3	-	103.6	-	105.8	-	106.9	-	103.8	-	99.4	-
平成27年	100.0	▲ 1.3	100.0	▲ 3.5	100.0	▲ 5.5	100.0	▲ 6.5	100.0	▲ 3.7	100.0	0.6
平成28年	97.7	▲ 2.3	98.0	▲ 2.0	95.9	▲ 4.1	93.7	▲ 6.3	100.3	0.3	101.8	1.8
平成29年	100.7	3.1	100.6	2.7	101.0	5.3	101.1	7.9	100.9	0.6	99.9	▲ 1.9
平成30年	99.9	▲ 0.8	100.6	0.0	100.9	▲ 0.1	101.2	0.1	100.4	▲ 0.5	100.1	0.2
平成31年 (令和元年)	99.8	▲ 0.1	98.0	▲ 2.6	96.7	▲ 4.2	95.8	▲ 5.3	98.4	▲ 2.0	100.6	0.5
令和2年	90.1	▲ 9.7	92.3	▲ 5.8	87.3	▲ 9.7	84.8	▲ 11.5	92.1	▲ 6.4	101.7	1.1
令和3年	98.5	9.3	99.3	7.6	98.4	12.7	104.3	23.0	87.2	▲ 5.3	100.9	▲ 0.8
令和4年	98.9	0.4	105.4	6.1	107.0	8.7	116.5	11.7	88.7	1.7	102.3	1.4
平成26年度	101.1	-	104.3	-	106.3	-	108.1	-	102.9	-	100.6	-
平成27年度	98.9	▲ 2.2	98.4	▲ 5.7	97.7	▲ 8.1	96.6	▲ 10.6	99.7	▲ 3.1	99.8	▲ 0.8
平成28年度	97.9	▲ 1.0	97.6	▲ 0.8	95.3	▲ 2.5	93.4	▲ 3.3	99.0	▲ 0.7	102.0	2.2
平成29年度	101.1	3.3	101.6	4.1	102.8	7.9	102.9	10.2	102.6	3.6	99.5	▲ 2.5
平成30年度	99.7	▲ 1.4	99.7	▲ 1.9	99.4	▲ 3.3	99.9	▲ 2.9	98.5	▲ 4.0	100.1	0.6
平成31年度 (令和元年度)	99.2	▲ 0.5	98.1	▲ 1.6	96.4	▲ 3.0	94.9	▲ 5.0	99.2	0.7	101.5	1.4
令和2年度	90.0	▲ 9.3	91.9	▲ 6.3	86.8	▲ 10.0	86.4	▲ 9.0	87.7	▲ 11.6	101.5	0.0
令和3年度	99.2	10.2	100.9	9.8	101.0	16.4	108.3	25.3	87.1	▲ 0.7	100.8	▲ 0.7
令和4年度	98.6	▲ 0.6	105.7	4.8	107.3	6.2	116.6	7.7	89.3	2.5	102.9	2.1
R2年1～3月	100.4	▲ 2.2	103.5	0.3	104.6	▲ 1.3	106.0	▲ 3.5	101.8	3.4	101.5	3.7
R2年4～6月	81.0	▲ 17.2	85.6	▲ 8.8	77.6	▲ 16.1	73.8	▲ 19.4	85.0	▲ 10.0	100.7	4.5
R2年7～9月	85.7	▲ 14.5	86.0	▲ 12.7	79.3	▲ 18.8	75.9	▲ 22.2	85.9	▲ 12.0	98.4	▲ 1.9
R2年10～12月	93.2	▲ 5.4	94.1	▲ 2.6	87.6	▲ 3.3	83.5	▲ 0.8	95.6	▲ 7.1	106.0	▲ 1.5
R3年1～3月	100.0	▲ 0.4	102.1	▲ 1.4	102.8	▲ 1.7	112.4	6.0	84.3	▲ 17.2	100.7	▲ 0.8
R3年4～6月	97.0	19.8	97.5	13.9	95.7	23.3	101.7	37.8	84.4	▲ 0.7	100.7	0.0
R3年7～9月	97.0	13.2	96.6	12.3	96.0	21.1	101.5	33.7	85.5	▲ 0.5	97.7	▲ 0.7
R3年10～12月	100.2	7.5	101.0	7.3	99.2	13.2	101.4	21.4	94.7	▲ 0.9	104.5	▲ 1.4
R4年1～3月	102.8	2.8	108.7	6.5	113.2	10.1	128.5	14.3	83.9	▲ 0.5	100.2	▲ 0.5
R4年4～6月	92.4	▲ 4.7	101.4	4.0	101.5	6.1	109.7	7.9	85.6	1.4	101.3	0.6
R4年7～9月	99.0	2.1	103.6	7.2	103.8	8.1	110.3	8.7	91.2	6.7	103.1	5.5
R4年10～12月	101.5	1.3	107.8	6.7	109.5	10.4	117.6	16.0	94.2	▲ 0.5	104.6	0.1
令和4年1月	93.3	4.6	92.3	6.8	92.2	10.4	97.4	15.8	82.3	0.0	92.4	0.7
令和4年2月	95.7	▲ 0.5	100.4	3.6	102.2	6.6	113.0	8.9	81.6	1.2	97.0	▲ 1.8
令和4年3月	119.4	4.2	133.3	8.5	145.1	12.6	175.0	17.3	87.7	▲ 2.6	111.3	▲ 0.2
令和4年4月	95.4	▲ 5.8	96.2	▲ 5.3	92.4	▲ 4.7	96.7	▲ 6.7	84.1	▲ 0.4	103.4	▲ 6.1
令和4年5月	85.9	▲ 3.0	96.1	9.0	96.6	10.9	103.9	14.2	82.6	3.5	95.2	5.5
令和4年6月	96.0	▲ 5.0	111.9	9.1	115.4	11.9	128.6	16.3	90.2	1.5	105.3	3.5
令和4年7月	95.8	▲ 3.3	99.5	1.9	97.5	2.1	100.4	▲ 0.2	91.7	6.9	103.3	1.8
令和4年8月	94.2	4.8	96.6	12.5	96.2	16.0	100.7	18.9	87.4	10.1	97.3	6.3
令和4年9月	106.9	4.9	114.6	7.8	117.7	7.3	129.8	8.8	94.6	3.6	108.8	8.8
令和4年10月	101.1	4.6	104.7	8.4	107.7	15.4	114.9	23.7	94.0	0.1	99.1	▲ 3.5
令和4年11月	101.3	1.2	106.9	8.1	107.8	11.7	113.5	18.6	96.9	▲ 1.0	105.4	2.0
令和4年12月	102.2	▲ 1.5	111.8	3.9	113.1	5.0	124.4	7.5	91.6	▲ 0.8	109.3	1.7

平成27年=100

耐久消費財		非耐久消費財		生産財		鉱工業用生産財		その他用生産財		
指数	前年同期比	指数	前年同期比	指数	前年同期比	指数	前年同期比	指数	前年同期比	
106.8	-	98.9	-	98.7	-	98.9	-	94.6	-	平成26年
100.0	▲ 6.4	100.0	1.1	100.0	1.3	100.0	1.1	100.0	5.7	平成27年
108.6	8.6	101.3	1.3	97.3	▲ 2.7	96.6	▲ 3.4	108.8	8.8	平成28年
112.4	3.5	99.0	▲ 2.3	100.8	3.6	100.9	4.5	100.0	▲ 8.1	平成29年
108.1	▲ 3.8	99.5	0.5	99.2	▲ 1.6	99.4	▲ 1.5	95.7	▲ 4.3	平成30年
111.9	3.5	99.8	0.3	101.8	2.6	102.1	2.7	98.2	2.6	平成31年 (令和元年)
132.6	18.5	99.4	▲ 0.4	87.6	▲ 13.9	87.0	▲ 14.8	97.7	▲ 0.5	令和2年
122.1	▲ 7.9	99.4	0.0	97.7	11.5	97.9	12.5	93.0	▲ 4.8	令和3年
123.7	1.3	100.8	1.4	91.7	▲ 6.1	91.4	▲ 6.6	95.3	2.5	令和4年
100.8	-	100.5	-	97.5	-	97.7	-	94.2	-	平成26年度
100.9	0.1	99.8	▲ 0.7	99.4	1.9	99.2	1.5	102.5	8.8	平成27年度
112.8	11.8	101.2	1.4	98.1	▲ 1.3	97.6	▲ 1.6	107.3	4.7	平成28年度
109.5	▲ 2.9	98.8	▲ 2.4	100.4	2.3	100.5	3.0	98.8	▲ 7.9	平成29年度
106.4	▲ 2.8	99.6	0.8	99.7	▲ 0.7	99.9	▲ 0.6	96.0	▲ 2.8	平成30年度
118.4	11.3	100.2	0.6	100.5	0.8	100.6	0.7	99.7	3.9	平成31年度 (令和元年度)
131.2	10.8	99.3	▲ 0.9	87.8	▲ 12.6	87.3	▲ 13.2	95.4	▲ 4.3	令和2年度
124.2	▲ 5.3	99.1	▲ 0.2	97.3	10.8	97.6	11.8	93.1	▲ 2.4	令和3年度
123.9	▲ 0.2	101.4	2.3	90.5	▲ 7.0	90.1	▲ 7.7	97.1	4.3	令和4年度
131.2	24.7	99.3	2.0	96.9	▲ 5.3	96.5	▲ 5.9	104.2	6.1	R2年1～3月
134.6	22.9	98.2	2.8	75.9	▲ 25.7	75.0	▲ 26.8	90.0	▲ 7.0	R2年4～6月
113.5	▲ 3.2	97.3	▲ 1.8	85.4	▲ 16.4	84.8	▲ 17.4	95.4	1.7	R2年7～9月
151.2	30.9	102.8	▲ 4.0	92.2	▲ 8.4	91.7	▲ 8.8	101.0	▲ 2.9	R2年10～12月
125.4	▲ 4.4	98.9	▲ 0.4	97.6	0.7	97.8	1.3	95.0	▲ 8.8	R3年1～3月
121.9	▲ 9.4	99.1	0.9	96.4	27.0	96.8	29.1	90.5	0.6	R3年4～6月
105.3	▲ 7.2	97.1	▲ 0.2	97.4	14.1	97.8	15.3	89.9	▲ 5.8	R3年7～9月
135.8	▲ 10.2	102.3	▲ 0.5	99.3	7.7	99.4	8.4	96.7	▲ 4.3	R3年10～12月
133.9	6.8	97.8	▲ 1.1	96.1	▲ 1.5	96.2	▲ 1.6	95.2	0.2	R4年1～3月
99.7	▲ 18.2	101.5	2.4	82.3	▲ 14.6	81.9	▲ 15.4	88.9	▲ 1.8	R4年4～6月
124.1	17.9	101.6	4.6	93.8	▲ 3.7	93.7	▲ 4.2	94.3	4.9	R4年7～9月
137.3	1.1	102.2	▲ 0.1	94.5	▲ 4.8	93.9	▲ 5.5	102.8	6.3	R4年10～12月
131.6	4.1	89.6	0.3	94.4	2.2	94.6	2.4	92.4	▲ 0.4	令和4年1月
127.7	11.3	94.8	▲ 2.9	90.3	▲ 5.2	90.3	▲ 5.4	90.9	▲ 1.3	令和4年2月
142.3	5.4	109.0	▲ 0.7	103.7	▲ 1.4	103.8	▲ 1.6	102.2	2.0	令和4年3月
106.6	▲ 24.4	103.2	▲ 4.3	94.5	▲ 6.4	94.7	▲ 6.7	91.4	▲ 1.8	令和4年4月
73.5	▲ 27.1	96.8	8.2	74.3	▲ 16.5	73.6	▲ 17.4	86.0	▲ 0.3	令和4年5月
119.0	▲ 4.0	104.4	4.3	78.0	▲ 21.4	77.3	▲ 22.5	89.2	▲ 3.1	令和4年6月
128.7	3.5	101.5	1.6	91.6	▲ 9.0	91.9	▲ 9.4	87.0	▲ 3.8	令和4年7月
107.2	25.1	96.5	5.0	91.6	▲ 3.2	91.4	▲ 3.9	94.1	9.3	令和4年8月
136.4	28.8	106.9	7.3	98.1	1.3	97.8	0.8	101.8	9.1	令和4年9月
133.8	6.5	96.6	▲ 4.5	97.1	0.3	96.9	0.0	99.9	6.6	令和4年10月
143.9	1.9	102.6	2.0	94.9	▲ 6.5	94.4	▲ 7.3	103.0	7.9	令和4年11月
134.2	▲ 4.6	107.5	2.3	91.4	▲ 8.1	90.5	▲ 9.0	105.5	4.6	令和4年12月

1 原指数及び変化率

(2) 出荷指数（業種別）

	鉱工業		鉄鋼業		非鉄金属工業		金属製品工業		生産用機械工業	
	指数	前年同期比	指数	前年同期比	指数	前年同期比	指数	前年同期比	指数	前年同期比
平成26年	101.5	-	108.8	-	112.8	-	101.7	-	106.3	-
平成27年	100.0	▲ 1.5	100.0	▲ 8.1	100.0	▲ 11.3	100.0	▲ 1.7	100.0	▲ 5.9
平成28年	100.3	0.3	105.2	5.2	95.4	▲ 4.6	99.3	▲ 0.7	83.7	▲ 16.3
平成29年	100.4	0.1	93.7	▲ 10.9	87.3	▲ 8.5	100.5	1.2	96.5	15.3
平成30年	99.5	▲ 0.9	92.9	▲ 0.9	100.0	14.5	103.3	2.8	96.9	0.4
平成31年 (令和元年)	98.6	▲ 0.9	90.0	▲ 3.1	94.0	▲ 6.0	99.9	▲ 3.3	87.1	▲ 10.1
令和2年	89.3	▲ 9.4	62.7	▲ 30.3	90.0	▲ 4.3	90.4	▲ 9.5	76.4	▲ 12.3
令和3年	95.9	7.4	80.4	28.2	94.4	4.9	88.0	▲ 2.7	102.3	33.9
令和4年	94.0	▲ 2.0	80.8	0.5	90.0	▲ 4.7	79.9	▲ 9.2	105.5	3.1
平成26年度	101.3	-	107.9	-	112.4	-	99.8	-	109.7	-
平成27年度	99.6	▲ 1.7	99.3	▲ 8.0	96.2	▲ 14.4	100.0	0.2	93.8	▲ 14.5
平成28年度	99.9	0.3	103.2	3.9	94.3	▲ 2.0	99.0	▲ 1.0	82.2	▲ 12.4
平成29年度	100.2	0.3	92.4	▲ 10.5	87.4	▲ 7.3	101.3	2.3	101.8	23.8
平成30年度	99.4	▲ 0.8	93.3	1.0	100.2	14.6	104.1	2.8	93.1	▲ 8.5
平成31年度 (令和元年度)	97.9	▲ 1.5	87.2	▲ 6.5	92.6	▲ 7.6	98.1	▲ 5.8	85.1	▲ 8.6
令和2年度	89.1	▲ 9.0	60.2	▲ 31.0	91.3	▲ 1.4	90.3	▲ 8.0	81.7	▲ 4.0
令和3年度	95.6	7.3	83.4	38.5	90.3	▲ 1.1	85.5	▲ 5.3	104.4	27.8
令和4年度	93.9	▲ 1.8	80.2	▲ 3.8	93.9	4.0	77.4	▲ 9.5	103.0	▲ 1.3
R2年1～3月	98.6	▲ 3.0	81.8	▲ 12.3	90.8	▲ 5.9	90.8	▲ 7.3	88.9	▲ 8.0
R2年4～6月	79.3	▲ 17.1	62.3	▲ 30.5	79.1	▲ 19.3	88.4	▲ 10.9	60.6	▲ 34.1
R2年7～9月	85.0	▲ 14.4	48.0	▲ 47.0	92.6	2.5	87.6	▲ 13.3	68.6	▲ 24.9
R2年10～12月	94.4	▲ 3.7	58.7	▲ 32.2	97.3	6.6	94.8	▲ 6.7	87.6	28.1
R3年1～3月	97.8	▲ 0.8	71.7	▲ 12.3	96.0	5.7	90.3	▲ 0.6	110.1	23.8
R3年4～6月	95.2	20.1	82.5	32.4	91.6	15.8	87.1	▲ 1.5	110.5	82.3
R3年7～9月	93.0	9.4	79.6	65.8	91.6	▲ 1.1	85.1	▲ 2.9	90.8	32.4
R3年10～12月	97.4	3.2	87.9	49.7	98.2	0.9	89.5	▲ 5.6	97.7	11.5
R4年1～3月	96.9	▲ 0.9	83.7	16.7	79.7	▲ 17.0	80.2	▲ 11.2	118.5	7.6
R4年4～6月	89.0	▲ 6.5	83.1	0.7	93.7	2.3	80.8	▲ 7.2	96.5	▲ 12.7
R4年7～9月	93.6	0.6	76.2	▲ 4.3	98.1	7.1	80.3	▲ 5.6	102.1	12.4
R4年10～12月	96.3	▲ 1.1	80.2	▲ 8.8	88.5	▲ 9.9	78.4	▲ 12.4	104.9	7.4
令和4年1月	87.3	1.5	86.5	72.0	89.9	▲ 4.5	74.2	▲ 12.2	89.5	▲ 0.4
令和4年2月	90.8	▲ 1.8	74.7	2.9	76.3	▲ 13.6	77.7	▲ 8.6	109.7	10.0
令和4年3月	112.7	▲ 1.9	89.8	▲ 2.5	72.9	▲ 31.0	88.8	▲ 12.5	156.4	11.2
令和4年4月	93.0	▲ 8.5	73.2	▲ 8.8	94.3	▲ 7.7	82.1	▲ 9.2	98.4	▲ 17.2
令和4年5月	81.7	▲ 3.0	86.1	11.4	85.1	7.2	75.3	▲ 7.0	82.0	▲ 13.0
令和4年6月	92.4	▲ 7.4	90.0	0.2	101.8	9.1	85.1	▲ 5.3	109.2	▲ 7.8
令和4年7月	91.1	▲ 5.0	81.3	1.5	102.7	13.0	81.8	▲ 8.0	98.3	▲ 3.7
令和4年8月	88.8	2.4	75.8	0.8	86.3	0.1	76.7	▲ 4.6	87.9	15.8
令和4年9月	101.0	4.8	71.6	▲ 14.3	105.4	8.0	82.3	▲ 4.3	120.0	27.0
令和4年10月	95.5	2.7	82.1	▲ 12.0	92.7	▲ 4.1	77.0	▲ 12.1	98.0	2.5
令和4年11月	95.0	▲ 2.3	79.2	▲ 1.4	85.7	▲ 15.9	80.2	▲ 10.2	107.8	7.3
令和4年12月	98.5	▲ 3.5	79.2	▲ 12.2	87.1	▲ 9.2	78.1	▲ 14.8	109.0	12.3

平成27年=100

汎用・業務用 機械工業		電子部品・ デバイス工業		電気機械 工業		情報通信 機械工業		輸送機械 工業		
指数	前年 同期比	指数	前年 同期比	指数	前年 同期比	指数	前年 同期比	指数	前年 同期比	
106.3	-	106.6	-	106.4	-	x	x	91.4	-	平成26年
100.0	▲ 5.9	100.0	▲ 6.2	100.0	▲ 6.0	x	x	100.0	9.4	平成27年
114.5	14.5	81.6	▲ 18.4	104.0	4.0	x	x	103.0	3.0	平成28年
103.7	▲ 9.4	89.3	9.4	108.5	4.3	x	x	104.9	1.8	平成29年
94.9	▲ 8.5	86.5	▲ 3.1	100.7	▲ 7.2	x	x	109.9	4.8	平成30年
101.4	6.8	77.6	▲ 10.3	103.1	2.4	x	x	106.3	▲ 3.3	平成31年 (令和元年)
93.6	▲ 7.7	68.6	▲ 11.6	105.9	2.7	x	x	85.4	▲ 19.7	令和2年
95.4	1.9	68.1	▲ 0.7	105.5	▲ 0.4	x	x	104.0	21.8	令和3年
99.6	4.4	65.2	▲ 4.3	95.0	▲ 10.0	x	x	121.5	16.8	令和4年
106.4	-	103.5	-	103.6	-	x	x	93.9	-	平成26年度
103.6	▲ 2.6	93.1	▲ 10.0	101.3	▲ 2.2	x	x	100.4	6.9	平成27年度
112.0	8.1	86.1	▲ 7.5	104.7	3.4	x	x	104.1	3.7	平成28年度
98.8	▲ 11.8	89.5	3.9	106.3	1.5	x	x	105.3	1.2	平成29年度
96.3	▲ 2.5	83.5	▲ 6.7	101.0	▲ 5.0	x	x	108.8	3.3	平成30年度
103.1	7.1	79.8	▲ 4.4	103.8	2.8	x	x	105.5	▲ 3.0	平成31年度 (令和元年度)
88.1	▲ 14.5	64.5	▲ 19.2	105.3	1.4	x	x	86.2	▲ 18.3	令和2年度
96.6	9.6	67.9	5.3	103.5	▲ 1.7	x	x	107.2	24.4	令和3年度
104.3	8.0	62.7	▲ 7.7	93.1	▲ 10.0	x	x	124.1	15.8	令和4年度
110.7	6.4	82.4	12.1	136.1	2.0	x	x	98.9	▲ 3.2	R2年1～3月
79.9	▲ 13.2	64.8	▲ 11.8	88.2	2.7	x	x	58.4	▲ 43.9	R2年4～6月
83.2	▲ 17.4	61.0	▲ 26.1	100.2	▲ 1.0	x	x	78.7	▲ 31.1	R2年7～9月
100.5	▲ 7.7	66.1	▲ 18.2	99.2	8.1	x	x	105.8	0.9	R2年10～12月
88.9	▲ 19.7	66.2	▲ 19.7	133.4	▲ 2.0	x	x	102.0	3.1	R3年1～3月
101.6	27.2	66.8	3.1	93.3	5.8	x	x	98.5	68.7	R3年4～6月
93.5	12.4	70.3	15.2	97.0	▲ 3.2	x	x	111.1	41.2	R3年7～9月
97.8	▲ 2.7	68.9	4.2	98.1	▲ 1.1	x	x	104.4	▲ 1.3	R3年10～12月
93.6	5.3	65.4	▲ 1.2	125.7	▲ 5.8	x	x	114.7	12.5	R4年1～3月
90.4	▲ 11.0	63.8	▲ 4.5	75.1	▲ 19.5	x	x	124.8	26.7	R4年4～6月
104.5	11.8	64.5	▲ 8.3	88.5	▲ 8.8	x	x	115.9	4.3	R4年7～9月
109.8	12.3	67.2	▲ 2.5	90.7	▲ 7.5	x	x	130.7	25.2	R4年10～12月
83.7	▲ 0.1	68.1	10.4	78.9	▲ 8.1	x	x	101.2	6.8	令和4年1月
85.1	▲ 1.5	60.3	▲ 7.4	100.3	▲ 9.7	x	x	109.3	13.7	令和4年2月
112.0	16.1	67.8	▲ 5.6	197.9	▲ 2.6	x	x	133.6	16.0	令和4年3月
92.1	▲ 23.3	64.9	▲ 5.5	66.6	▲ 20.3	x	x	116.6	11.6	令和4年4月
81.6	▲ 4.7	58.3	1.0	59.3	▲ 17.1	x	x	123.2	55.2	令和4年5月
97.6	▲ 1.5	68.3	▲ 7.7	99.3	▲ 20.5	x	x	134.7	20.6	令和4年6月
94.7	▲ 1.6	68.0	▲ 5.3	77.1	▲ 6.7	x	x	113.2	▲ 9.9	令和4年7月
98.6	17.0	56.3	▲ 11.8	80.7	▲ 2.7	x	x	116.2	23.6	令和4年8月
120.3	20.4	69.2	▲ 8.1	107.8	▲ 14.0	x	x	118.2	4.1	令和4年9月
123.3	32.6	57.8	▲ 20.3	77.8	▲ 3.6	x	x	138.6	66.4	令和4年10月
106.7	6.2	88.9	22.8	76.5	▲ 8.6	x	x	129.8	12.1	令和4年11月
99.4	▲ 0.4	55.0	▲ 11.0	117.8	▲ 9.4	x	x	123.7	8.3	令和4年12月

1 原指数及び変化率（つづき）

（2）出荷指数（業種別）（つづき）

	窯業・土石 製品工業		化学工業		石油・石炭 製品工業		プラスチック 製品工業		パルプ・紙・ 紙加工品 工業	
	指数	前年 同期比	指数	前年 同期比	指数	前年 同期比	指数	前年 同期比	指数	前年 同期比
	平成26年	109.8	-	89.6	-	x	x	103.2	-	102.5
平成27年	100.0	▲ 8.9	100.0	11.6	x	x	100.0	▲ 3.1	100.0	▲ 2.4
平成28年	94.9	▲ 5.1	97.3	▲ 2.7	x	x	102.8	2.8	101.6	1.6
平成29年	93.9	▲ 1.1	103.4	6.3	x	x	105.4	2.5	100.9	▲ 0.7
平成30年	93.4	▲ 0.5	97.3	▲ 5.9	x	x	109.9	4.3	99.1	▲ 1.8
平成31年 (令和元年)	90.2	▲ 3.4	105.7	8.6	x	x	106.7	▲ 2.9	99.4	0.3
令和2年	79.0	▲ 12.4	90.4	▲ 14.5	x	x	104.6	▲ 2.0	90.7	▲ 8.8
令和3年	80.6	2.0	97.2	7.5	x	x	110.2	5.4	99.5	9.7
令和4年	80.7	0.1	85.0	▲ 12.6	x	x	109.9	▲ 0.3	96.2	▲ 3.3
平成26年度	107.1	-	89.0	-	x	x	102.0	-	100.6	-
平成27年度	97.4	▲ 9.1	99.3	11.6	x	x	100.8	▲ 1.2	101.0	0.4
平成28年度	94.7	▲ 2.8	98.9	▲ 0.4	x	x	102.7	1.9	101.2	0.2
平成29年度	93.5	▲ 1.3	102.3	3.4	x	x	106.3	3.5	99.9	▲ 1.3
平成30年度	93.4	▲ 0.1	98.5	▲ 3.7	x	x	110.4	3.9	99.5	▲ 0.4
平成31年度 (令和元年度)	88.4	▲ 5.4	104.0	5.6	x	x	106.7	▲ 3.4	98.5	▲ 1.0
令和2年度	77.1	▲ 12.8	90.8	▲ 12.7	x	x	105.2	▲ 1.4	91.9	▲ 6.7
令和3年度	81.4	5.6	95.6	5.3	x	x	110.2	4.8	98.8	7.5
令和4年度	80.4	▲ 1.2	83.5	▲ 12.7	x	x	108.4	▲ 1.6	95.6	▲ 3.2
R2年1～3月	82.7	▲ 8.0	101.2	▲ 6.5	x	x	104.7	▲ 0.2	93.4	▲ 3.5
R2年4～6月	74.7	▲ 15.8	70.0	▲ 28.8	x	x	102.8	▲ 4.9	85.0	▲ 13.0
R2年7～9月	75.5	▲ 15.9	91.6	▲ 14.9	x	x	102.2	▲ 4.8	86.5	▲ 13.2
R2年10～12月	83.1	▲ 10.3	98.9	▲ 9.2	x	x	108.7	2.2	97.7	▲ 5.4
R3年1～3月	75.2	▲ 9.1	102.8	1.6	x	x	106.9	2.1	98.2	5.1
R3年4～6月	81.2	8.7	90.5	29.3	x	x	111.8	8.8	98.4	15.8
R3年7～9月	80.0	6.0	96.3	5.1	x	x	110.2	7.8	95.6	10.5
R3年10～12月	86.1	3.6	99.3	0.4	x	x	111.9	2.9	105.7	8.2
R4年1～3月	78.6	4.5	96.5	▲ 6.1	x	x	106.6	▲ 0.3	95.6	▲ 2.6
R4年4～6月	79.2	▲ 2.5	67.4	▲ 25.5	x	x	114.4	2.3	94.3	▲ 4.2
R4年7～9月	79.9	▲ 0.1	84.5	▲ 12.3	x	x	109.8	▲ 0.4	94.8	▲ 0.8
R4年10～12月	85.3	▲ 0.9	91.6	▲ 7.8	x	x	108.7	▲ 2.9	100.2	▲ 5.2
令和4年1月	73.4	4.1	97.5	1.8	x	x	98.9	1.7	88.5	▲ 4.1
令和4年2月	77.1	6.6	94.2	▲ 6.9	x	x	102.7	▲ 0.1	89.8	▲ 4.9
令和4年3月	85.2	3.0	97.7	▲ 12.2	x	x	118.2	▲ 2.1	108.5	0.6
令和4年4月	80.0	▲ 3.5	97.9	▲ 3.3	x	x	119.2	0.4	100.1	▲ 6.9
令和4年5月	72.2	▲ 3.0	58.2	▲ 29.5	x	x	107.4	4.6	86.8	▲ 2.1
令和4年6月	85.4	▲ 0.9	46.2	▲ 47.3	x	x	116.7	2.3	96.1	▲ 2.9
令和4年7月	80.3	▲ 0.7	77.6	▲ 20.2	x	x	113.0	▲ 4.7	96.2	▲ 4.4
令和4年8月	75.4	1.5	82.5	▲ 16.4	x	x	106.4	3.3	89.5	1.8
令和4年9月	84.0	▲ 0.8	93.5	0.8	x	x	109.9	0.7	98.6	0.4
令和4年10月	83.4	▲ 2.7	94.2	▲ 1.1	x	x	110.0	▲ 2.7	100.3	▲ 5.0
令和4年11月	87.0	▲ 1.9	88.1	▲ 11.7	x	x	111.1	▲ 3.5	101.9	▲ 7.9
令和4年12月	85.5	2.0	92.4	▲ 10.3	x	x	105.0	▲ 2.5	98.5	▲ 2.3

平成27年=100

繊維工業		食料品・たばこ工業		その他工業		鉱業		(旧)はん用・業務用・生産用機械工業		
指数	前年同期比	指数	前年同期比	指数	前年同期比	指数	前年同期比	指数	前年同期比	
105.6	-	97.3	-	105.9	-	x	x	106.3	-	平成26年
100.0	▲ 5.3	100.0	2.8	100.0	▲ 5.6	x	x	100.0	▲ 5.9	平成27年
105.0	5.0	102.9	2.9	104.4	4.4	x	x	98.9	▲ 1.1	平成28年
109.2	4.0	101.5	▲ 1.4	103.0	▲ 1.3	x	x	100.0	1.1	平成29年
109.1	▲ 0.1	101.1	▲ 0.4	105.5	2.4	x	x	95.9	▲ 4.1	平成30年
103.9	▲ 4.8	98.0	▲ 3.1	105.7	0.2	x	x	94.2	▲ 1.8	平成31年 (令和元年)
83.4	▲ 19.7	96.5	▲ 1.5	92.7	▲ 12.3	x	x	84.9	▲ 9.9	令和2年
82.8	▲ 0.7	96.3	▲ 0.2	99.9	7.8	x	x	98.9	16.5	令和3年
77.5	▲ 6.4	95.2	▲ 1.1	105.6	5.7	x	x	102.6	3.7	令和4年
104.8	-	98.0	-	102.2	-	x	x	108.1	-	平成26年度
101.1	▲ 3.5	101.2	3.3	101.8	▲ 0.4	x	x	98.6	▲ 8.8	平成27年度
105.6	4.5	102.5	1.3	102.7	0.9	x	x	96.9	▲ 1.7	平成28年度
108.5	2.7	101.6	▲ 0.9	103.3	0.6	x	x	100.3	3.5	平成29年度
110.9	2.2	100.3	▲ 1.3	106.9	3.5	x	x	94.7	▲ 5.6	平成30年度
100.4	▲ 9.5	98.3	▲ 2.0	104.2	▲ 2.5	x	x	94.0	▲ 0.7	平成31年度 (令和元年度)
80.4	▲ 19.9	96.4	▲ 1.9	91.8	▲ 11.9	x	x	84.9	▲ 9.7	令和2年度
82.3	2.4	95.7	▲ 0.7	100.0	8.9	x	x	100.6	18.5	令和3年度
72.3	▲ 12.2	94.8	▲ 0.9	109.1	9.1	x	x	103.6	3.0	令和4年度
97.5	▲ 12.6	94.8	1.3	102.4	▲ 5.6	x	x	99.7	▲ 0.5	R2年1～3月
82.1	▲ 27.7	96.3	0.2	85.9	▲ 19.3	x	x	70.1	▲ 23.8	R2年4～6月
74.2	▲ 24.6	95.2	▲ 3.1	85.5	▲ 16.2	x	x	75.8	▲ 21.0	R2年7～9月
79.8	▲ 13.4	99.5	▲ 4.6	97.0	▲ 8.3	x	x	94.0	6.3	R2年10～12月
85.6	▲ 12.2	94.4	▲ 0.4	98.6	▲ 3.7	x	x	99.6	▲ 0.1	R3年1～3月
88.4	7.7	96.4	0.1	100.5	17.0	x	x	106.1	51.4	R3年4～6月
81.4	9.7	94.0	▲ 1.3	97.1	13.6	x	x	92.2	21.6	R3年7～9月
75.6	▲ 5.3	100.2	0.7	103.6	6.8	x	x	97.7	3.9	R3年10～12月
83.8	▲ 2.1	92.3	▲ 2.2	98.9	0.3	x	x	106.2	6.6	R4年1～3月
73.6	▲ 16.7	97.0	0.6	103.0	2.5	x	x	93.5	▲ 11.9	R4年4～6月
78.7	▲ 3.3	95.5	1.6	107.6	10.8	x	x	103.3	12.0	R4年7～9月
74.0	▲ 2.1	95.8	▲ 4.4	112.9	9.0	x	x	107.3	9.8	R4年10～12月
82.1	▲ 7.1	86.2	▲ 1.6	86.8	▲ 3.0	x	x	86.6	▲ 0.3	令和4年1月
80.3	10.6	90.3	▲ 1.1	96.0	▲ 0.3	x	x	97.5	4.7	令和4年2月
89.1	▲ 7.0	100.5	▲ 3.6	113.9	3.5	x	x	134.5	13.1	令和4年3月
80.8	▲ 17.6	98.7	▲ 3.9	105.1	▲ 0.2	x	x	95.3	▲ 20.2	令和4年4月
68.2	▲ 13.8	93.3	4.2	94.8	4.8	x	x	81.8	▲ 9.1	令和4年5月
71.7	▲ 18.5	99.0	2.1	109.2	3.3	x	x	103.5	▲ 5.0	令和4年6月
76.4	▲ 26.0	94.6	▲ 3.9	110.2	11.8	x	x	96.5	▲ 2.7	令和4年7月
83.6	22.9	93.6	2.4	102.7	12.4	x	x	93.2	16.4	令和4年8月
76.2	4.5	98.3	6.5	110.0	8.7	x	x	120.1	23.6	令和4年9月
78.2	7.9	87.9	▲ 7.8	110.6	13.0	x	x	110.5	17.2	令和4年10月
80.2	▲ 0.2	94.6	▲ 2.4	116.8	8.0	x	x	107.3	6.8	令和4年11月
63.7	▲ 13.8	104.9	▲ 3.1	111.2	6.1	x	x	104.2	5.9	令和4年12月

1 原指数及び変化率（つづき）

（2）出荷指数（財別）

	鉱工業		最終需要財		投資財		資本財		建設財		消費財	
	指数	前年同期比	指数	前年同期比	指数	前年同期比	指数	前年同期比	指数	前年同期比	指数	前年同期比
平成26年	101.5	-	104.7	-	107.4	-	109.5	-	103.5	-	99.6	-
平成27年	100.0	▲ 1.5	100.0	▲ 4.5	100.0	▲ 6.9	100.0	▲ 8.7	100.0	▲ 3.4	100.0	0.4
平成28年	100.3	0.3	99.4	▲ 0.6	98.2	▲ 1.8	97.7	▲ 2.3	99.0	▲ 1.0	101.7	1.7
平成29年	100.4	0.1	100.0	0.6	99.9	1.7	100.6	3.0	98.4	▲ 0.6	100.1	▲ 1.6
平成30年	99.5	▲ 0.9	98.2	▲ 1.8	97.2	▲ 2.7	96.1	▲ 4.5	99.1	0.7	100.2	0.1
平成31年 (令和元年)	98.6	▲ 0.9	96.5	▲ 1.7	95.3	▲ 2.0	94.7	▲ 1.5	96.5	▲ 2.6	98.7	▲ 1.5
令和2年	89.3	▲ 9.4	90.5	▲ 6.2	86.8	▲ 8.9	86.2	▲ 9.0	87.8	▲ 9.0	97.4	▲ 1.3
令和3年	95.9	7.4	95.6	5.6	94.9	9.3	101.0	17.2	83.6	▲ 4.8	96.9	▲ 0.5
令和4年	94.0	▲ 2.0	97.3	1.8	98.5	3.8	107.7	6.6	81.5	▲ 2.5	95.3	▲ 1.7
平成26年度	101.3	-	104.3	-	106.7	-	109.5	-	101.6	-	99.7	-
平成27年度	99.6	▲ 1.7	99.3	▲ 4.8	98.7	▲ 7.5	98.2	▲ 10.3	99.6	▲ 2.0	100.5	0.8
平成28年度	99.9	0.3	98.4	▲ 0.9	96.6	▲ 2.1	96.1	▲ 2.1	97.7	▲ 1.9	101.7	1.2
平成29年度	100.2	0.3	100.4	2.0	100.6	4.1	101.2	5.3	99.6	1.9	100.1	▲ 1.6
平成30年度	99.4	▲ 0.8	97.7	▲ 2.7	96.4	▲ 4.2	95.1	▲ 6.0	98.6	▲ 1.0	100.0	▲ 0.1
平成31年度 (令和元年度)	97.9	▲ 1.5	96.5	▲ 1.2	95.3	▲ 1.1	95.0	▲ 0.1	95.8	▲ 2.8	98.7	▲ 1.3
令和2年度	89.1	▲ 9.0	89.8	▲ 6.9	85.7	▲ 10.1	86.5	▲ 8.9	84.3	▲ 12.0	97.5	▲ 1.2
令和3年度	95.6	7.3	96.2	7.1	96.2	12.3	103.3	19.4	83.2	▲ 1.3	96.1	▲ 1.4
令和4年度	93.9	▲ 1.8	97.3	1.1	98.5	2.4	107.9	4.5	81.1	▲ 2.5	95.3	▲ 0.8
R2年1～3月	98.6	▲ 3.0	101.3	▲ 0.2	104.0	▲ 0.3	109.2	1.0	94.4	▲ 2.9	96.3	0.0
R2年4～6月	79.3	▲ 17.1	81.7	▲ 10.2	74.3	▲ 16.4	69.7	▲ 19.2	82.9	▲ 11.5	95.5	0.7
R2年7～9月	85.0	▲ 14.4	84.9	▲ 13.1	78.4	▲ 18.7	76.1	▲ 21.0	82.6	▲ 14.5	97.1	▲ 3.1
R2年10～12月	94.4	▲ 3.7	93.9	▲ 2.0	90.3	▲ 1.5	89.8	1.9	91.2	▲ 7.3	100.6	▲ 2.6
R3年1～3月	97.8	▲ 0.8	98.7	▲ 2.6	99.8	▲ 4.0	110.2	0.9	80.6	▲ 14.6	96.7	0.4
R3年4～6月	95.2	20.1	95.9	17.4	95.6	28.7	102.8	47.5	82.3	▲ 0.7	96.3	0.8
R3年7～9月	93.0	9.4	91.8	8.1	90.6	15.6	95.4	25.4	81.9	▲ 0.8	93.9	▲ 3.3
R3年10～12月	97.4	3.2	96.0	2.2	93.6	3.7	95.8	6.7	89.6	▲ 1.8	100.5	▲ 0.1
R4年1～3月	96.9	▲ 0.9	101.1	2.4	105.1	5.3	119.4	8.3	78.8	▲ 2.2	93.8	▲ 3.0
R4年4～6月	89.0	▲ 6.5	93.3	▲ 2.7	92.8	▲ 2.9	99.9	▲ 2.8	79.6	▲ 3.3	94.1	▲ 2.3
R4年7～9月	93.6	0.6	96.1	4.7	95.7	5.6	103.0	8.0	82.2	0.4	97.0	3.3
R4年10～12月	96.3	▲ 1.1	98.8	2.9	100.3	7.2	108.5	13.3	85.3	▲ 4.8	96.2	▲ 4.3
令和4年1月	87.3	1.5	82.9	0.7	81.0	2.4	85.2	5.3	73.4	▲ 3.0	86.4	▲ 2.0
令和4年2月	90.8	▲ 1.8	92.9	1.6	93.6	3.1	103.6	5.5	75.3	▲ 2.3	91.6	▲ 1.0
令和4年3月	112.7	▲ 1.9	127.5	4.2	140.6	8.7	169.3	11.8	87.7	▲ 1.3	103.3	▲ 5.7
令和4年4月	93.0	▲ 8.5	92.4	▲ 9.9	89.8	▲ 11.4	95.2	▲ 14.4	79.8	▲ 4.4	97.2	▲ 7.1
令和4年5月	81.7	▲ 3.0	85.9	2.9	83.7	3.1	88.7	6.4	74.5	▲ 3.5	89.9	2.4
令和4年6月	92.4	▲ 7.4	101.5	0.0	104.9	0.8	115.9	1.8	84.6	▲ 1.9	95.3	▲ 1.2
令和4年7月	91.1	▲ 5.0	91.2	▲ 2.6	88.4	▲ 2.4	92.1	▲ 3.1	81.8	▲ 0.8	96.3	▲ 2.8
令和4年8月	88.8	2.4	90.7	10.6	88.8	13.8	93.8	18.6	79.6	4.9	94.4	5.4
令和4年9月	101.0	4.8	106.5	6.8	109.9	6.4	123.2	10.0	85.2	▲ 2.5	100.4	7.8
令和4年10月	95.5	2.7	95.6	5.2	100.1	12.5	108.6	20.8	84.6	▲ 3.2	87.3	▲ 7.6
令和4年11月	95.0	▲ 2.3	95.8	2.2	96.5	5.3	101.3	11.0	87.7	▲ 4.7	94.6	▲ 3.2
令和4年12月	98.5	▲ 3.5	105.1	1.6	104.2	3.9	115.5	8.8	83.6	▲ 6.5	106.6	▲ 2.5

平成27年=100

耐久消費財		非耐久消費財		生産財		鉱工業用生産財		その他用生産財		
指数	前年同期比	指数	前年同期比	指数	前年同期比	指数	前年同期比	指数	前年同期比	
104.0	-	99.1	-	98.6	-	99.1	-	90.9	-	平成26年
100.0	▲ 3.8	100.0	0.9	100.0	1.4	100.0	0.9	100.0	10.0	平成27年
104.9	4.9	101.4	1.4	101.2	1.2	100.4	0.4	111.2	11.2	平成28年
103.4	▲ 1.4	99.8	▲ 1.6	100.9	▲ 0.3	100.5	0.1	106.1	▲ 4.6	平成29年
101.5	▲ 1.8	100.1	0.3	100.6	▲ 0.3	100.4	▲ 0.1	102.2	▲ 3.7	平成30年
105.9	4.3	97.9	▲ 2.2	100.6	0.0	100.4	0.0	103.7	1.5	平成31年 (令和元年)
109.2	3.1	96.1	▲ 1.8	88.2	▲ 12.3	86.8	▲ 13.5	106.3	2.5	令和2年
101.0	▲ 7.5	96.4	0.3	96.1	9.0	95.5	10.0	102.9	▲ 3.2	令和3年
90.3	▲ 10.6	95.8	▲ 0.6	90.7	▲ 5.6	89.6	▲ 6.2	105.0	2.0	令和4年
99.7	-	99.7	-	98.5	-	99.0	-	91.5	-	平成26年度
101.4	1.7	100.4	0.7	99.8	1.3	99.5	0.5	103.5	13.1	平成27年度
107.4	5.9	101.1	0.7	101.4	1.6	100.7	1.2	110.3	6.6	平成28年度
102.9	▲ 4.2	99.8	▲ 1.3	100.0	▲ 1.4	99.5	▲ 1.2	105.4	▲ 4.4	平成29年度
100.5	▲ 2.3	100.0	0.2	101.0	1.0	100.9	1.4	101.9	▲ 3.3	平成30年度
104.5	4.0	98.0	▲ 2.0	99.2	▲ 1.8	98.7	▲ 2.2	105.7	3.7	平成31年度 (令和元年度)
110.5	5.7	96.1	▲ 1.9	88.4	▲ 10.9	87.2	▲ 11.7	104.5	▲ 1.1	令和2年度
99.2	▲ 10.2	95.8	▲ 0.3	95.0	7.5	94.4	8.3	103.5	▲ 1.0	令和3年度
89.9	▲ 9.4	95.9	0.1	90.5	▲ 4.7	89.4	▲ 5.3	105.6	2.0	令和4年度
110.5	▲ 5.0	94.7	0.5	96.0	▲ 5.7	94.9	▲ 6.7	110.5	7.9	R2年1～3月
99.4	8.5	95.1	▲ 0.1	76.8	▲ 23.2	75.0	▲ 24.8	101.9	▲ 0.5	R2年4～6月
111.8	▲ 4.7	95.5	▲ 2.9	85.0	▲ 15.6	83.6	▲ 17.1	102.9	3.7	R2年7～9月
115.0	16.6	99.0	▲ 4.6	94.8	▲ 5.2	93.7	▲ 5.5	110.1	▲ 0.5	R2年10～12月
115.6	4.6	94.7	0.0	96.9	0.9	96.4	1.6	103.2	▲ 6.6	R3年1～3月
92.0	▲ 7.4	96.8	1.8	94.5	23.0	94.0	25.3	101.1	▲ 0.8	R3年4～6月
91.3	▲ 18.3	94.2	▲ 1.4	94.1	10.7	93.7	12.1	100.1	▲ 2.7	R3年7～9月
105.0	▲ 8.7	100.0	1.0	98.7	4.1	98.1	4.7	107.2	▲ 2.6	R3年10～12月
108.3	▲ 6.3	92.3	▲ 2.5	92.8	▲ 4.2	91.9	▲ 4.7	105.7	2.4	R4年1～3月
64.4	▲ 30.0	97.3	0.5	84.9	▲ 10.2	83.7	▲ 11.0	101.0	▲ 0.1	R4年4～6月
93.2	2.1	97.4	3.4	91.1	▲ 3.2	90.3	▲ 3.6	101.6	1.5	R4年7～9月
95.1	▲ 9.4	96.3	▲ 3.7	93.8	▲ 5.0	92.5	▲ 5.7	111.5	4.0	R4年10～12月
99.6	0.8	85.0	▲ 2.3	91.5	2.1	90.7	2.3	102.7	2.3	令和4年1月
97.6	0.0	91.0	▲ 1.1	88.7	▲ 5.1	87.9	▲ 5.6	99.7	0.9	令和4年2月
127.8	▲ 15.0	100.8	▲ 4.2	98.2	▲ 8.7	97.0	▲ 9.6	114.8	3.9	令和4年3月
70.0	▲ 30.7	100.0	▲ 4.8	93.6	▲ 6.9	93.0	▲ 7.3	101.6	▲ 1.6	令和4年4月
58.8	▲ 27.9	93.2	5.4	77.6	▲ 8.5	76.1	▲ 9.3	97.3	0.9	令和4年5月
64.5	▲ 30.9	98.6	1.8	83.5	▲ 15.0	82.0	▲ 16.2	104.1	0.5	令和4年6月
89.3	▲ 11.6	97.0	▲ 1.9	90.9	▲ 7.2	90.5	▲ 7.4	96.0	▲ 6.3	令和4年7月
94.7	15.3	94.3	4.3	86.8	▲ 4.8	85.7	▲ 5.7	100.9	5.2	令和4年8月
95.7	5.4	100.9	8.1	95.5	2.5	94.6	2.3	107.9	6.0	令和4年9月
81.2	1.5	88.0	▲ 8.3	95.3	0.4	94.4	0.1	106.8	4.2	令和4年10月
91.6	▲ 14.4	94.9	▲ 1.9	94.1	▲ 6.4	92.9	▲ 7.3	110.6	5.5	令和4年11月
112.5	▲ 12.1	106.0	▲ 1.2	92.1	▲ 8.6	90.2	▲ 9.6	117.0	2.4	令和4年12月

1 原指数及び変化率

(3) 在庫指数 (業種別)

	鋁工業		鉄鋼業		非鉄金属工業		金属製品工業		生産用機械工業	
	指数	前年同期比	指数	前年同期比	指数	前年同期比	指数	前年同期比	指数	前年同期比
	平成26年	98.6	-	115.9	-	102.5	-	104.3	-	81.5
平成27年	101.6	3.0	89.0	▲ 23.2	96.9	▲ 5.5	99.0	▲ 5.1	111.9	37.3
平成28年	95.1	▲ 6.4	103.9	16.7	102.1	5.4	97.1	▲ 1.9	78.4	▲ 29.9
平成29年	91.5	▲ 3.8	100.6	▲ 3.2	96.6	▲ 5.4	96.8	▲ 0.3	71.1	▲ 9.3
平成30年	97.9	7.0	108.3	7.7	103.9	7.6	100.1	3.4	78.2	10.0
平成31年 (令和元年)	101.0	3.2	91.7	▲ 15.3	100.6	▲ 3.2	102.6	2.5	78.0	▲ 0.3
令和2年	84.7	▲ 16.1	57.8	▲ 37.0	75.4	▲ 25.0	90.0	▲ 12.3	71.8	▲ 7.9
令和3年	91.7	8.3	97.6	68.9	77.0	2.1	81.8	▲ 9.1	71.0	▲ 1.1
令和4年	95.9	4.6	96.2	▲ 1.4	86.8	12.7	93.5	14.3	47.1	▲ 33.7
平成26年度	94.3	-	99.4	-	86.8	-	100.6	-	75.8	-
平成27年度	96.6	2.4	87.9	▲ 11.6	93.6	7.8	94.5	▲ 6.1	74.2	▲ 2.1
平成28年度	95.4	▲ 1.2	116.5	32.5	116.3	24.3	94.8	0.3	65.2	▲ 12.1
平成29年度	96.0	0.6	107.1	▲ 8.1	105.6	▲ 9.2	100.3	5.8	66.1	1.4
平成30年度	96.4	0.4	99.4	▲ 7.2	100.4	▲ 4.9	104.3	4.0	75.0	13.5
平成31年度 (令和元年度)	97.6	1.2	94.7	▲ 4.7	93.0	▲ 7.4	103.4	▲ 0.9	65.5	▲ 12.7
令和2年度	84.8	▲ 13.1	84.3	▲ 11.0	70.2	▲ 24.5	89.2	▲ 13.7	66.8	2.0
令和3年度	94.4	11.3	100.7	19.5	68.3	▲ 2.7	88.6	▲ 0.7	70.1	4.9
令和4年度	97.0	2.8	102.3	1.6	83.2	21.8	95.9	8.2	51.1	▲ 27.1
R2年1～3月	97.6	1.2	94.7	▲ 4.7	93.0	▲ 7.4	103.4	▲ 0.9	65.5	▲ 12.7
R2年4～6月	95.3	▲ 7.6	67.9	▲ 36.2	106.6	1.6	105.8	1.4	67.2	▲ 17.2
R2年7～9月	90.5	▲ 11.4	64.9	▲ 33.3	84.0	▲ 10.3	99.3	▲ 5.1	63.1	▲ 14.6
R2年10～12月	84.7	▲ 16.1	57.8	▲ 37.0	75.4	▲ 25.0	90.0	▲ 12.3	71.8	▲ 7.9
R3年1～3月	84.8	▲ 13.1	84.3	▲ 11.0	70.2	▲ 24.5	89.2	▲ 13.7	66.8	2.0
R3年4～6月	85.7	▲ 10.1	87.2	28.4	75.6	▲ 29.1	87.8	▲ 17.0	64.8	▲ 3.6
R3年7～9月	92.0	1.7	102.4	57.8	93.3	11.1	87.1	▲ 12.3	59.4	▲ 5.9
R3年10～12月	91.7	8.3	97.6	68.9	77.0	2.1	81.8	▲ 9.1	71.0	▲ 1.1
R4年1～3月	94.4	11.3	100.7	19.5	68.3	▲ 2.7	88.6	▲ 0.7	70.1	4.9
R4年4～6月	88.9	3.7	90.6	3.9	85.6	13.2	91.5	4.2	61.7	▲ 4.8
R4年7～9月	93.2	1.3	105.0	2.5	85.4	▲ 8.5	91.5	5.1	49.7	▲ 16.3
R4年10～12月	95.9	4.6	96.2	▲ 1.4	86.8	12.7	93.5	14.3	47.1	▲ 33.7
令和4年1月	96.8	7.1	101.8	31.7	77.0	6.4	84.7	▲ 7.4	79.4	7.9
令和4年2月	95.6	4.4	100.3	16.0	57.0	▲ 23.2	86.3	▲ 6.9	83.8	6.2
令和4年3月	94.4	11.3	100.7	19.5	68.3	▲ 2.7	88.6	▲ 0.7	70.1	4.9
令和4年4月	93.8	10.1	104.9	21.6	69.6	1.5	88.6	0.7	62.0	▲ 13.2
令和4年5月	92.1	4.9	100.0	4.5	85.0	9.7	91.3	4.2	68.0	▲ 9.6
令和4年6月	88.9	3.7	90.6	3.9	85.6	13.2	91.5	4.2	61.7	▲ 4.8
令和4年7月	92.2	4.3	96.7	▲ 1.1	92.1	8.2	93.8	7.8	59.8	▲ 9.1
令和4年8月	94.3	2.6	103.3	▲ 1.2	99.9	6.4	94.4	8.6	57.1	▲ 7.9
令和4年9月	93.2	1.3	105.0	2.5	85.4	▲ 8.5	91.5	5.1	49.7	▲ 16.3
令和4年10月	95.6	3.4	101.1	5.0	83.7	▲ 8.3	95.3	7.1	51.1	▲ 13.7
令和4年11月	99.2	6.0	99.8	▲ 3.7	89.2	8.4	93.5	4.9	51.2	▲ 15.4
令和4年12月	95.9	4.6	96.2	▲ 1.4	86.8	12.7	93.5	14.3	47.1	▲ 33.7

平成27年=100

汎用・業務用 機械工業		電子部品・ デバイス工業		電気機械 工業		情報通信 機械工業		輸送機械 工業		
指数	前年 同期比	指数	前年 同期比	指数	前年 同期比	指数	前年 同期比	指数	前年 同期比	
99.3	-	x	x	x	x	-	-	x	x	平成26年
119.2	20.0	x	x	x	x	-	-	x	x	平成27年
112.9	▲ 5.3	x	x	x	x	-	-	x	x	平成28年
56.1	▲ 50.3	x	x	x	x	-	-	x	x	平成29年
56.3	0.4	x	x	x	x	-	-	x	x	平成30年
77.1	36.9	x	x	x	x	-	-	x	x	平成31年 (令和元年)
45.5	▲ 41.0	x	x	x	x	-	-	x	x	令和2年
58.6	28.8	x	x	x	x	-	-	x	x	令和3年
84.2	43.7	x	x	x	x	-	-	x	x	令和4年
79.6	-	x	x	x	x	-	-	x	x	平成26年度
109.6	37.7	x	x	x	x	-	-	x	x	平成27年度
78.4	▲ 28.5	x	x	x	x	-	-	x	x	平成28年度
55.3	▲ 29.5	x	x	x	x	-	-	x	x	平成29年度
58.5	5.8	x	x	x	x	-	-	x	x	平成30年度
70.5	20.5	x	x	x	x	-	-	x	x	平成31年度 (令和元年度)
59.0	▲ 16.3	x	x	x	x	-	-	x	x	令和2年度
73.1	23.9	x	x	x	x	-	-	x	x	令和3年度
96.9	32.6	x	x	x	x	-	-	x	x	令和4年度
70.5	20.5	x	x	x	x	-	-	x	x	R2年1～3月
87.7	81.2	x	x	x	x	-	-	x	x	R2年4～6月
70.6	1.7	x	x	x	x	-	-	x	x	R2年7～9月
45.5	▲ 41.0	x	x	x	x	-	-	x	x	R2年10～12月
59.0	▲ 16.3	x	x	x	x	-	-	x	x	R3年1～3月
56.8	▲ 35.2	x	x	x	x	-	-	x	x	R3年4～6月
79.7	12.9	x	x	x	x	-	-	x	x	R3年7～9月
58.6	28.8	x	x	x	x	-	-	x	x	R3年10～12月
73.1	23.9	x	x	x	x	-	-	x	x	R4年1～3月
69.5	22.4	x	x	x	x	-	-	x	x	R4年4～6月
85.7	7.5	x	x	x	x	-	-	x	x	R4年7～9月
84.2	43.7	x	x	x	x	-	-	x	x	R4年10～12月
68.7	10.5	x	x	x	x	-	-	x	x	令和4年1月
63.0	19.3	x	x	x	x	-	-	x	x	令和4年2月
73.1	23.9	x	x	x	x	-	-	x	x	令和4年3月
53.0	▲ 15.6	x	x	x	x	-	-	x	x	令和4年4月
52.3	12.0	x	x	x	x	-	-	x	x	令和4年5月
69.5	22.4	x	x	x	x	-	-	x	x	令和4年6月
77.0	11.0	x	x	x	x	-	-	x	x	令和4年7月
83.4	12.1	x	x	x	x	-	-	x	x	令和4年8月
85.7	7.5	x	x	x	x	-	-	x	x	令和4年9月
68.1	▲ 25.3	x	x	x	x	-	-	x	x	令和4年10月
83.9	6.3	x	x	x	x	-	-	x	x	令和4年11月
84.2	43.7	x	x	x	x	-	-	x	x	令和4年12月

1 原指数及び変化率（つづき）

（3）在庫指数（業種別）（つづき）

	窯業・土石製品工業		化学工業		石油・石炭製品工業		プラスチック製品工業		パルプ・紙・紙加工工業	
	指数	前年同期比	指数	前年同期比	指数	前年同期比	指数	前年同期比	指数	前年同期比
	平成26年	100.4	-	95.8	-	x	x	96.5	-	94.2
平成27年	95.7	▲ 4.7	113.9	18.9	x	x	104.3	8.1	94.9	0.7
平成28年	87.3	▲ 8.8	88.8	▲ 22.0	x	x	103.5	▲ 0.8	92.8	▲ 2.2
平成29年	93.5	7.1	88.7	▲ 0.1	x	x	95.6	▲ 7.6	84.7	▲ 8.7
平成30年	87.7	▲ 6.2	95.9	8.1	x	x	111.5	16.6	96.6	14.0
平成31年 (令和元年)	82.1	▲ 6.4	110.5	15.2	x	x	113.4	1.7	120.7	24.9
令和2年	83.7	1.9	89.1	▲ 19.4	x	x	112.9	▲ 0.4	115.7	▲ 4.1
令和3年	84.9	1.4	99.0	11.1	x	x	113.7	0.7	92.5	▲ 20.1
令和4年	79.2	▲ 6.7	101.8	2.8	x	x	117.5	3.3	113.4	22.6
平成26年度	104.2	-	98.7	-	x	x	93.8	-	103.9	-
平成27年度	101.4	▲ 2.7	119.6	21.2	x	x	98.3	4.8	97.8	▲ 5.9
平成28年度	87.2	▲ 14.0	93.0	▲ 22.2	x	x	99.0	0.7	99.2	1.4
平成29年度	90.1	3.3	110.2	18.5	x	x	98.2	▲ 0.8	106.8	7.7
平成30年度	89.0	▲ 1.2	107.9	▲ 2.1	x	x	112.0	14.1	109.6	2.6
平成31年度 (令和元年度)	84.7	▲ 4.8	115.9	7.4	x	x	112.6	0.5	133.3	21.6
令和2年度	84.2	▲ 0.6	89.1	▲ 23.1	x	x	106.9	▲ 5.1	119.1	▲ 10.7
令和3年度	78.7	▲ 6.5	113.3	27.2	x	x	105.3	▲ 1.5	107.5	▲ 9.7
令和4年度	83.5	6.1	101.9	▲ 10.1	x	x	113.7	8.0	121.2	12.7
R2年1～3月	84.7	▲ 4.8	115.9	7.4	x	x	112.6	0.5	133.3	21.6
R2年4～6月	86.4	▲ 1.0	104.5	0.7	x	x	114.9	▲ 3.4	143.5	24.4
R2年7～9月	84.6	7.4	105.3	▲ 4.4	x	x	114.1	▲ 1.2	124.8	8.1
R2年10～12月	83.7	1.9	89.1	▲ 19.4	x	x	112.9	▲ 0.4	115.7	▲ 4.1
R3年1～3月	84.2	▲ 0.6	89.1	▲ 23.1	x	x	106.9	▲ 5.1	119.1	▲ 10.7
R3年4～6月	79.5	▲ 8.0	77.5	▲ 25.8	x	x	112.3	▲ 2.3	105.3	▲ 26.6
R3年7～9月	82.2	▲ 2.8	91.5	▲ 13.1	x	x	115.5	1.2	100.6	▲ 19.4
R3年10～12月	84.9	1.4	99.0	11.1	x	x	113.7	0.7	92.5	▲ 20.1
R4年1～3月	78.7	▲ 6.5	113.3	27.2	x	x	105.3	▲ 1.5	107.5	▲ 9.7
R4年4～6月	84.2	5.9	82.4	6.3	x	x	107.9	▲ 3.9	115.2	9.4
R4年7～9月	81.5	▲ 0.9	97.1	6.1	x	x	113.0	▲ 2.2	116.1	15.4
R4年10～12月	79.2	▲ 6.7	101.8	2.8	x	x	117.5	3.3	113.4	22.6
令和4年1月	86.0	4.9	107.3	10.6	x	x	108.8	▲ 1.0	97.6	▲ 15.9
令和4年2月	85.3	1.8	106.9	11.2	x	x	107.6	▲ 1.5	106.9	▲ 9.3
令和4年3月	78.7	▲ 6.5	113.3	27.2	x	x	105.3	▲ 1.5	107.5	▲ 9.7
令和4年4月	80.9	▲ 2.1	106.8	27.4	x	x	103.7	▲ 2.8	104.9	▲ 3.8
令和4年5月	82.7	▲ 0.5	91.6	10.9	x	x	109.1	▲ 2.4	108.2	4.7
令和4年6月	84.2	5.9	82.4	6.3	x	x	107.9	▲ 3.9	115.2	9.4
令和4年7月	87.1	7.7	82.3	3.0	x	x	110.7	▲ 1.3	123.0	9.7
令和4年8月	86.3	1.8	93.6	6.4	x	x	111.0	▲ 2.5	110.4	17.2
令和4年9月	81.5	▲ 0.9	97.1	6.1	x	x	113.0	▲ 2.2	116.1	15.4
令和4年10月	82.6	▲ 3.7	95.5	2.7	x	x	116.6	2.2	124.6	21.0
令和4年11月	79.9	▲ 4.8	96.9	2.5	x	x	116.9	3.5	127.3	24.1
令和4年12月	79.2	▲ 6.7	101.8	2.8	x	x	117.5	3.3	113.4	22.6

平成27年=100

繊維工業		食料品・たばこ工業		その他工業		鉱業		(旧)はん用・業務用・生産用機械工業		
指数	前年同期比	指数	前年同期比	指数	前年同期比	指数	前年同期比	指数	前年同期比	
x	x	86.0	-	101.0	-	x	x	85.4	-	平成26年
x	x	85.2	▲ 0.9	95.1	▲ 5.8	x	x	113.5	32.9	平成27年
x	x	89.3	4.8	118.1	24.2	x	x	85.9	▲ 24.3	平成28年
x	x	91.3	2.2	99.2	▲ 16.0	x	x	67.8	▲ 21.1	平成29年
x	x	95.3	4.4	95.2	▲ 4.0	x	x	73.5	8.4	平成30年
x	x	84.0	▲ 11.9	74.7	▲ 21.5	x	x	77.8	5.9	平成31年 (令和元年)
x	x	80.1	▲ 4.6	78.0	4.4	x	x	66.0	▲ 15.2	令和2年
x	x	76.8	▲ 4.1	83.1	6.5	x	x	68.3	3.5	令和3年
x	x	80.7	5.1	113.2	36.2	x	x	55.2	▲ 19.2	令和4年
x	x	107.7	-	99.3	-	x	x	76.6	-	平成26年度
x	x	101.7	▲ 5.6	102.4	3.1	x	x	81.9	6.9	平成27年度
x	x	104.2	2.5	115.2	12.5	x	x	68.1	▲ 16.8	平成28年度
x	x	101.4	▲ 2.7	97.2	▲ 15.6	x	x	63.7	▲ 6.5	平成29年度
x	x	83.5	▲ 17.7	70.2	▲ 27.8	x	x	71.4	12.1	平成30年度
x	x	80.8	▲ 3.2	73.3	4.4	x	x	66.6	▲ 6.7	平成31年度 (令和元年度)
x	x	83.0	2.7	74.5	1.6	x	x	65.1	▲ 2.3	令和2年度
x	x	85.5	3.0	84.4	13.3	x	x	70.7	8.6	令和3年度
x	x	90.8	6.2	104.6	23.9	x	x	61.1	▲ 13.6	令和4年度
x	x	80.8	▲ 3.2	73.3	4.4	x	x	66.6	▲ 6.7	R2年1～3月
x	x	91.1	4.4	79.4	▲ 2.8	x	x	71.7	▲ 3.2	R2年4～6月
x	x	96.6	12.2	72.3	▲ 28.6	x	x	64.7	▲ 11.2	R2年7～9月
x	x	80.1	▲ 4.6	78.0	4.4	x	x	66.0	▲ 15.2	R2年10～12月
x	x	83.0	2.7	74.5	1.6	x	x	65.1	▲ 2.3	R3年1～3月
x	x	89.5	▲ 1.8	74.8	▲ 5.8	x	x	63.0	▲ 12.1	R3年4～6月
x	x	84.1	▲ 12.9	74.2	2.6	x	x	63.8	▲ 1.4	R3年7～9月
x	x	76.8	▲ 4.1	83.1	6.5	x	x	68.3	3.5	R3年10～12月
x	x	85.5	3.0	84.4	13.3	x	x	70.7	8.6	R4年1～3月
x	x	93.2	4.1	100.2	34.0	x	x	63.4	0.6	R4年4～6月
x	x	85.5	1.7	107.3	44.6	x	x	57.5	▲ 9.9	R4年7～9月
x	x	80.7	5.1	113.2	36.2	x	x	55.2	▲ 19.2	R4年10～12月
x	x	87.4	▲ 11.2	87.4	16.2	x	x	77.1	8.4	令和4年1月
x	x	79.7	▲ 12.2	86.8	15.4	x	x	79.3	8.3	令和4年2月
x	x	85.5	3.0	84.4	13.3	x	x	70.7	8.6	令和4年3月
x	x	93.6	9.2	82.2	18.6	x	x	60.0	▲ 13.7	令和4年4月
x	x	95.6	5.6	92.5	21.4	x	x	64.6	▲ 6.4	令和4年5月
x	x	93.2	4.1	100.2	34.0	x	x	63.4	0.6	令和4年6月
x	x	100.9	11.2	95.0	25.5	x	x	63.5	▲ 4.7	令和4年7月
x	x	89.9	6.5	95.3	33.3	x	x	62.8	▲ 2.9	令和4年8月
x	x	85.5	1.7	107.3	44.6	x	x	57.5	▲ 9.9	令和4年9月
x	x	89.7	7.4	108.1	51.2	x	x	54.8	▲ 17.1	令和4年10月
x	x	91.6	▲ 1.3	110.4	44.5	x	x	58.4	▲ 9.5	令和4年11月
x	x	80.7	5.1	113.2	36.2	x	x	55.2	▲ 19.2	令和4年12月

1 原指数及び変化率（つづき）

（3）在庫指数（財別）

	鉱工業		最終需要財		投資財		資本財		建設財		消費財	
	指数	前年同期比	指数	前年同期比	指数	前年同期比	指数	前年同期比	指数	前年同期比	指数	前年同期比
平成26年	98.6	-	94.1	-	93.9	-	89.5	-	100.7	-	94.9	-
平成27年	101.6	3.0	101.6	8.0	105.6	12.5	108.7	21.5	100.8	0.1	89.3	▲ 5.9
平成28年	95.1	▲ 6.4	93.0	▲ 8.5	92.1	▲ 12.8	90.0	▲ 17.2	95.4	▲ 5.4	95.9	7.4
平成29年	91.5	▲ 3.8	87.7	▲ 5.7	81.9	▲ 11.1	74.8	▲ 16.9	93.1	▲ 2.4	105.4	9.9
平成30年	97.9	7.0	89.4	1.9	83.3	1.7	77.3	3.3	92.8	▲ 0.3	107.9	2.4
平成31年 (令和元年)	101.0	3.2	84.3	▲ 5.7	79.5	▲ 4.6	78.3	1.3	81.4	▲ 12.3	98.7	▲ 8.5
令和2年	84.7	▲ 16.1	74.5	▲ 11.6	66.6	▲ 16.2	65.2	▲ 16.7	68.8	▲ 15.5	98.7	0.0
令和3年	91.7	8.3	72.7	▲ 2.4	65.5	▲ 1.7	63.5	▲ 2.6	68.7	▲ 0.1	94.5	▲ 4.3
令和4年	95.9	4.6	77.2	6.2	63.6	▲ 2.9	58.8	▲ 7.4	71.0	3.3	118.8	25.7
平成26年度	94.3	-	89.9	-	87.0	-	79.8	-	98.3	-	98.8	-
平成27年度	96.6	2.4	89.4	▲ 0.6	87.5	0.6	79.7	▲ 0.1	99.6	1.3	95.3	▲ 3.5
平成28年度	95.4	▲ 1.2	85.1	▲ 4.8	80.9	▲ 7.5	73.5	▲ 7.8	92.6	▲ 7.0	98.0	2.8
平成29年度	96.0	0.6	82.3	▲ 3.3	77.8	▲ 3.8	66.4	▲ 9.7	95.6	3.2	96.3	▲ 1.7
平成30年度	96.4	0.4	79.9	▲ 2.9	78.9	1.4	78.6	18.4	79.3	▲ 17.1	82.8	▲ 14.0
平成31年度 (令和元年度)	97.6	1.2	71.9	▲ 10.0	66.7	▲ 15.5	57.9	▲ 26.3	80.5	1.5	87.9	6.2
令和2年度	84.8	▲ 13.1	69.6	▲ 3.2	62.5	▲ 6.3	57.8	▲ 0.2	69.9	▲ 13.2	91.4	4.0
令和3年度	94.4	11.3	73.8	6.0	67.3	7.7	66.6	15.2	68.3	▲ 2.3	93.8	2.6
令和4年度	97.0	2.8	76.3	3.4	64.1	▲ 4.8	59.8	▲ 10.2	70.9	3.8	113.6	21.1
R2年1～3月	97.6	1.2	71.9	▲ 10.0	66.7	▲ 15.5	57.9	▲ 26.3	80.5	1.5	87.9	6.2
R2年4～6月	95.3	▲ 7.6	78.4	▲ 16.1	68.5	▲ 25.9	62.5	▲ 37.9	77.9	▲ 1.9	108.8	12.9
R2年7～9月	90.5	▲ 11.4	74.5	▲ 14.6	64.4	▲ 27.1	58.6	▲ 38.4	73.7	▲ 4.9	105.2	25.5
R2年10～12月	84.7	▲ 16.1	74.5	▲ 11.6	66.6	▲ 16.2	65.2	▲ 16.7	68.8	▲ 15.5	98.7	0.0
R3年1～3月	84.8	▲ 13.1	69.6	▲ 3.2	62.5	▲ 6.3	57.8	▲ 0.2	69.9	▲ 13.2	91.4	4.0
R3年4～6月	85.7	▲ 10.1	73.0	▲ 6.9	63.4	▲ 7.4	58.3	▲ 6.7	71.4	▲ 8.3	102.3	▲ 6.0
R3年7～9月	92.0	1.7	71.2	▲ 4.4	61.9	▲ 3.9	56.2	▲ 4.1	70.8	▲ 3.9	99.7	▲ 5.2
R3年10～12月	91.7	8.3	72.7	▲ 2.4	65.5	▲ 1.7	63.5	▲ 2.6	68.7	▲ 0.1	94.5	▲ 4.3
R4年1～3月	94.4	11.3	73.8	6.0	67.3	7.7	66.6	15.2	68.3	▲ 2.3	93.8	2.6
R4年4～6月	88.9	3.7	72.9	▲ 0.1	63.2	▲ 0.3	58.5	0.3	70.5	▲ 1.3	102.5	0.2
R4年7～9月	93.2	1.3	73.1	2.7	64.3	3.9	58.1	3.4	74.0	4.5	100.2	0.5
R4年10～12月	95.9	4.6	77.2	6.2	63.6	▲ 2.9	58.8	▲ 7.4	71.0	3.3	118.8	25.7
令和4年1月	96.8	7.1	79.9	0.9	72.7	7.7	73.4	12.9	71.8	0.7	101.8	▲ 11.6
令和4年2月	95.6	4.4	80.4	1.4	74.5	8.6	76.4	14.2	71.4	0.1	98.6	▲ 12.1
令和4年3月	94.4	11.3	73.8	6.0	67.3	7.7	66.6	15.2	68.3	▲ 2.3	93.8	2.6
令和4年4月	93.8	10.1	73.5	2.8	63.6	▲ 0.2	60.4	1.9	68.6	▲ 2.7	103.7	8.8
令和4年5月	92.1	4.9	73.8	▲ 0.7	65.7	0.2	62.4	0.3	70.8	▲ 0.3	98.5	▲ 2.6
令和4年6月	88.9	3.7	72.9	▲ 0.1	63.2	▲ 0.3	58.5	0.3	70.5	▲ 1.3	102.5	0.2
令和4年7月	92.2	4.3	78.9	6.0	69.3	6.3	67.1	11.5	72.9	▲ 0.1	108.1	5.5
令和4年8月	94.3	2.6	75.2	1.1	66.3	2.8	61.8	3.7	73.5	1.5	102.5	▲ 2.1
令和4年9月	93.2	1.3	73.1	2.7	64.3	3.9	58.1	3.4	74.0	4.5	100.2	0.5
令和4年10月	95.6	3.4	76.1	2.7	63.2	▲ 0.8	56.7	▲ 4.1	73.3	3.4	115.8	9.1
令和4年11月	99.2	6.0	82.5	9.7	66.5	5.4	63.2	7.5	71.8	2.9	131.3	16.7
令和4年12月	95.9	4.6	77.2	6.2	63.6	▲ 2.9	58.8	▲ 7.4	71.0	3.3	118.8	25.7

平成27年=100

耐久消費財		非耐久消費財		生産財		鉱工業用生産財		その他用生産財		
指数	前年同期比	指数	前年同期比	指数	前年同期比	指数	前年同期比	指数	前年同期比	
89.5	-	96.5	-	102.2	-	100.7	-	125.7	-	平成26年
101.9	13.9	85.4	▲ 11.5	101.5	▲ 0.7	101.6	0.9	100.2	▲ 20.3	平成27年
110.7	8.6	91.3	6.9	96.7	▲ 4.7	97.0	▲ 4.5	91.7	▲ 8.5	平成28年
145.8	31.7	92.8	1.6	94.4	▲ 2.4	95.3	▲ 1.8	79.8	▲ 13.0	平成29年
143.2	▲ 1.8	96.9	4.4	104.5	10.7	105.0	10.2	96.7	21.2	平成30年
134.3	▲ 6.2	87.7	▲ 9.5	114.0	9.1	114.5	9.0	105.6	9.2	平成31年 (令和元年)
139.5	3.9	86.0	▲ 1.9	92.6	▲ 18.8	92.2	▲ 19.5	100.2	▲ 5.1	令和2年
135.7	▲ 2.7	81.7	▲ 5.0	106.4	14.9	106.3	15.3	108.0	7.8	令和3年
220.0	62.1	87.3	6.9	110.5	3.9	110.9	4.3	103.0	▲ 4.6	令和4年
81.2	-	104.3	-	97.7	-	97.7	-	98.3	-	平成26年度
83.1	2.3	99.1	▲ 5.0	102.3	4.7	103.4	5.8	84.2	▲ 14.3	平成27年度
88.0	5.9	101.2	2.1	103.3	1.0	104.3	0.9	86.7	3.0	平成28年度
94.4	7.3	96.9	▲ 4.2	106.6	3.2	107.4	3.0	94.3	8.8	平成29年度
85.3	▲ 9.6	82.1	▲ 15.3	109.2	2.4	110.2	2.6	93.4	▲ 1.0	平成30年度
93.4	9.5	86.1	4.9	117.6	7.7	117.9	7.0	112.6	20.6	平成31年度 (令和元年度)
99.0	6.0	89.0	3.4	96.6	▲ 17.9	97.1	▲ 17.6	88.4	▲ 21.5	令和2年度
116.1	17.3	86.8	▲ 2.5	110.5	14.4	112.0	15.3	85.5	▲ 3.3	令和3年度
165.7	42.7	97.3	12.1	113.1	2.4	113.4	1.3	108.4	26.8	令和4年度
93.4	9.5	86.1	4.9	117.6	7.7	117.9	7.0	112.6	20.6	R2年1～3月
157.0	16.1	93.7	11.2	108.4	▲ 2.0	108.7	▲ 3.1	104.1	23.6	R2年4～6月
104.5	32.3	105.4	23.6	103.0	▲ 9.5	102.2	▲ 10.4	116.9	6.2	R2年7～9月
139.5	3.9	86.0	▲ 1.9	92.6	▲ 18.8	92.2	▲ 19.5	100.2	▲ 5.1	R2年10～12月
99.0	6.0	89.0	3.4	96.6	▲ 17.9	97.1	▲ 17.6	88.4	▲ 21.5	R3年1～3月
141.0	▲ 10.2	90.3	▲ 3.6	95.6	▲ 11.8	96.0	▲ 11.7	87.8	▲ 15.7	R3年4～6月
130.5	24.9	90.1	▲ 14.5	108.2	5.0	108.3	6.0	105.7	▲ 9.6	R3年7～9月
135.7	▲ 2.7	81.7	▲ 5.0	106.4	14.9	106.3	15.3	108.0	7.8	R3年10～12月
116.1	17.3	86.8	▲ 2.5	110.5	14.4	112.0	15.3	85.5	▲ 3.3	R4年1～3月
119.2	▲ 15.5	97.3	7.8	101.3	6.0	102.1	6.4	88.4	0.7	R4年4～6月
146.6	12.3	85.8	▲ 4.8	108.7	0.5	109.8	1.4	90.9	▲ 14.0	R4年7～9月
220.0	62.1	87.3	6.9	110.5	3.9	110.9	4.3	103.0	▲ 4.6	R4年10～12月
143.0	▲ 9.0	88.9	▲ 12.8	109.9	10.9	110.8	12.4	94.1	▲ 12.7	令和4年1月
142.8	▲ 12.1	84.8	▲ 12.1	107.3	6.1	108.0	7.6	94.6	▲ 16.0	令和4年2月
116.1	17.3	86.8	▲ 2.5	110.5	14.4	112.0	15.3	85.5	▲ 3.3	令和4年3月
117.1	▲ 1.7	99.5	13.2	109.6	14.5	109.1	14.1	117.3	20.2	令和4年4月
93.4	▲ 31.7	100.1	11.3	106.3	8.1	106.2	6.7	108.8	38.8	令和4年5月
119.2	▲ 15.5	97.3	7.8	101.3	6.0	102.1	6.4	88.4	0.7	令和4年6月
138.7	▲ 6.5	98.5	11.7	102.5	3.4	104.1	3.4	76.3	3.5	令和4年7月
136.1	▲ 6.8	92.0	0.3	109.2	3.6	110.0	4.2	94.9	▲ 7.5	令和4年8月
146.6	12.3	85.8	▲ 4.8	108.7	0.5	109.8	1.4	90.9	▲ 14.0	令和4年9月
187.5	17.8	93.5	4.4	110.7	3.7	110.5	3.3	113.6	11.9	令和4年10月
220.3	38.0	103.5	5.8	112.1	4.0	110.7	2.4	134.8	31.9	令和4年11月
220.0	62.1	87.3	6.9	110.5	3.9	110.9	4.3	103.0	▲ 4.6	令和4年12月

2 季節調整済指数及び変化率

(1) 生産指数（業種別）

	鉱工業		鉄鋼業		非鉄金属工業		金属製品工業		生産用機械工業	
	指数	前期比	指数	前期比	指数	前期比	指数	前期比	指数	前期比
	R2年1～3月	95.8	-	85.5	-	91.0	-	104.3	-	82.2
R2年4～6月	86.9	▲ 9.3	57.2	▲ 33.1	85.0	▲ 6.6	97.7	▲ 6.3	69.6	▲ 15.3
R2年7～9月	86.5	▲ 0.5	56.4	▲ 1.4	92.6	8.9	94.8	▲ 3.0	73.1	5.0
R2年10～12月	89.8	3.8	58.7	4.1	95.5	3.1	96.8	2.1	90.7	24.1
R3年1～3月	95.5	6.3	82.6	40.7	100.8	5.5	101.6	5.0	105.2	16.0
R3年4～6月	101.7	6.5	94.3	14.2	97.1	▲ 3.7	97.7	▲ 3.8	110.8	5.3
R3年7～9月	98.6	▲ 3.0	94.7	0.4	98.7	1.6	98.6	0.9	97.5	▲ 12.0
R3年10～12月	98.5	▲ 0.1	97.4	2.9	97.4	▲ 1.3	98.0	▲ 0.6	104.3	7.0
R4年1～3月	97.9	▲ 0.6	87.7	▲ 10.0	83.8	▲ 14.0	97.5	▲ 0.5	111.1	6.5
R4年4～6月	97.4	▲ 0.5	89.4	1.9	101.0	20.5	98.9	1.4	97.9	▲ 11.9
R4年7～9月	100.7	3.4	91.0	1.8	99.1	▲ 1.9	96.8	▲ 2.1	111.2	13.6
R4年10～12月	100.1	▲ 0.6	86.4	▲ 5.1	93.8	▲ 5.3	92.3	▲ 4.6	112.8	1.4
令和3年1月	94.9	-	70.0	-	105.8	-	103.8	-	103.7	-
令和3年2月	96.5	1.7	88.2	26.0	96.7	▲ 8.6	100.1	▲ 3.6	106.6	2.8
令和3年3月	95.2	▲ 1.3	89.5	1.5	100.0	3.4	100.9	0.8	105.3	▲ 1.2
令和3年4月	100.5	5.6	90.1	0.7	101.0	1.0	96.6	▲ 4.3	114.4	8.6
令和3年5月	101.2	0.7	94.4	4.8	94.3	▲ 6.6	97.6	1.0	113.8	▲ 0.5
令和3年6月	103.5	2.3	98.3	4.1	96.1	1.9	98.9	1.3	104.1	▲ 8.5
令和3年7月	100.2	▲ 3.2	97.6	▲ 0.7	100.4	4.5	97.6	▲ 1.3	108.1	3.8
令和3年8月	97.8	▲ 2.4	89.7	▲ 8.1	99.4	▲ 1.0	100.6	3.1	86.2	▲ 20.3
令和3年9月	97.7	▲ 0.1	96.8	7.9	96.2	▲ 3.2	97.5	▲ 3.1	98.1	13.8
令和3年10月	97.8	0.1	95.9	▲ 0.9	105.2	9.4	99.1	1.6	103.8	5.8
令和3年11月	98.6	0.8	100.4	4.7	97.4	▲ 7.4	99.8	0.7	102.5	▲ 1.3
令和3年12月	99.1	0.5	96.0	▲ 4.4	89.5	▲ 8.1	95.0	▲ 4.8	106.6	4.0
令和4年1月	99.1	0.0	90.0	▲ 6.3	96.6	7.9	96.4	1.5	107.5	0.8
令和4年2月	96.6	▲ 2.5	86.4	▲ 4.0	76.6	▲ 20.7	96.9	0.5	109.0	1.4
令和4年3月	98.1	1.6	86.7	0.3	78.2	2.1	99.1	2.3	116.9	7.2
令和4年4月	96.8	▲ 1.3	83.2	▲ 4.0	95.2	21.7	98.2	▲ 0.9	85.6	▲ 26.8
令和4年5月	97.2	0.4	96.3	15.7	94.0	▲ 1.3	99.1	0.9	101.9	19.0
令和4年6月	98.2	1.0	88.8	▲ 7.8	113.9	21.2	99.3	0.2	106.3	4.3
令和4年7月	99.2	1.0	92.7	4.4	92.4	▲ 18.9	99.7	0.4	105.4	▲ 0.8
令和4年8月	100.7	1.5	89.7	▲ 3.2	95.8	3.7	96.7	▲ 3.0	107.1	1.6
令和4年9月	102.1	1.4	90.5	0.9	109.2	14.0	94.1	▲ 2.7	121.0	13.0
令和4年10月	101.2	▲ 0.9	84.7	▲ 6.4	90.6	▲ 17.0	93.7	▲ 0.4	112.3	▲ 7.2
令和4年11月	99.8	▲ 1.4	89.4	5.5	90.6	0.0	92.0	▲ 1.8	114.9	2.3
令和4年12月	99.3	▲ 0.5	85.0	▲ 4.9	100.3	10.7	91.3	▲ 0.8	111.3	▲ 3.1

汎用・業務用 機械工業		電子部品・ デバイス工業		電気機械 工業		情報通信 機械工業		輸送機械 工業		
指数	前期比	指数	前期比	指数	前期比	指数	前期比	指数	前期比	
100.2	-	77.0	-	107.5	-	x	x	88.2	-	R2年1～3月
88.8	▲ 11.4	63.4	▲ 17.7	109.4	1.8	x	x	64.4	▲ 27.0	R2年4～6月
89.4	0.7	54.9	▲ 13.4	99.9	▲ 8.7	x	x	64.4	0.0	R2年7～9月
88.0	▲ 1.6	57.9	5.5	106.6	6.7	x	x	77.2	19.9	R2年10～12月
87.9	▲ 0.1	60.9	5.2	106.0	▲ 0.6	x	x	96.2	24.6	R3年1～3月
100.6	14.4	64.1	5.3	115.0	8.5	x	x	115.7	20.3	R3年4～6月
99.9	▲ 0.7	63.8	▲ 0.5	105.9	▲ 7.9	x	x	147.5	27.5	R3年7～9月
97.5	▲ 2.4	60.8	▲ 4.7	110.0	3.9	x	x	128.3	▲ 13.0	R3年10～12月
94.7	▲ 2.9	64.4	5.9	105.7	▲ 3.9	x	x	162.1	26.3	R4年1～3月
98.1	3.6	62.5	▲ 3.0	98.6	▲ 6.7	x	x	202.0	24.6	R4年4～6月
108.8	10.9	60.4	▲ 3.4	106.1	7.6	x	x	154.0	▲ 23.8	R4年7～9月
109.7	0.8	67.3	11.4	104.7	▲ 1.3	x	x	177.1	15.0	R4年10～12月
92.3	-	58.3	-	105.1	-	x	x	90.0	-	令和3年1月
88.3	▲ 4.3	62.1	6.5	122.7	16.7	x	x	97.2	8.0	令和3年2月
83.2	▲ 5.8	62.3	0.3	90.2	▲ 26.5	x	x	101.3	4.2	令和3年3月
99.9	20.1	64.0	2.7	121.7	34.9	x	x	111.3	9.9	令和3年4月
105.3	5.4	61.5	▲ 3.9	104.6	▲ 14.1	x	x	116.8	4.9	令和3年5月
96.6	▲ 8.3	66.9	8.8	118.8	13.6	x	x	118.9	1.8	令和3年6月
99.9	3.4	64.3	▲ 3.9	101.8	▲ 14.3	x	x	134.7	13.3	令和3年7月
100.8	0.9	63.4	▲ 1.4	111.3	9.3	x	x	150.9	12.0	令和3年8月
98.9	▲ 1.9	63.8	0.6	104.7	▲ 5.9	x	x	157.0	4.0	令和3年9月
98.9	0.0	61.4	▲ 3.8	115.1	9.9	x	x	110.7	▲ 29.5	令和3年10月
100.3	1.4	63.5	3.4	103.8	▲ 9.8	x	x	133.9	21.0	令和3年11月
93.4	▲ 6.9	57.5	▲ 9.4	111.1	7.0	x	x	140.4	4.9	令和3年12月
93.9	0.5	71.8	24.9	110.3	▲ 0.7	x	x	158.7	13.0	令和4年1月
93.1	▲ 0.9	60.4	▲ 15.9	109.9	▲ 0.4	x	x	152.6	▲ 3.8	令和4年2月
97.2	4.4	61.1	1.2	96.8	▲ 11.9	x	x	175.1	14.7	令和4年3月
95.0	▲ 2.3	62.7	2.6	103.8	7.2	x	x	171.7	▲ 1.9	令和4年4月
97.9	3.1	62.9	0.3	89.1	▲ 14.2	x	x	242.3	41.1	令和4年5月
101.3	3.5	61.9	▲ 1.6	103.0	15.6	x	x	192.1	▲ 20.7	令和4年6月
106.9	5.5	63.4	2.4	107.8	4.7	x	x	144.8	▲ 24.6	令和4年7月
106.1	▲ 0.7	55.7	▲ 12.1	110.8	2.8	x	x	175.6	21.3	令和4年8月
113.5	7.0	62.1	11.5	99.6	▲ 10.1	x	x	141.7	▲ 19.3	令和4年9月
110.4	▲ 2.7	81.6	31.4	110.0	10.4	x	x	187.2	32.1	令和4年10月
109.6	▲ 0.7	62.5	▲ 23.4	103.1	▲ 6.3	x	x	176.3	▲ 5.8	令和4年11月
109.1	▲ 0.5	57.8	▲ 7.5	100.9	▲ 2.1	x	x	167.8	▲ 4.8	令和4年12月

2 季節調整済指数及び変化率（つづき）

（1）生産指数（業種別）（つづき）

	窯業・土石 製品工業		化学工業		石油・石炭 製品工業		プラスチック 製品工業		パルプ・紙・ 紙加工品 工業	
	指数	前期比	指数	前期比	指数	前期比	指数	前期比	指数	前期比
	R2年1～3月	86.8	-	93.1	-	x	x	106.2	-	100.1
R2年4～6月	81.4	▲ 6.2	81.1	▲ 12.9	x	x	100.0	▲ 5.8	96.4	▲ 3.7
R2年7～9月	78.8	▲ 3.2	88.2	8.8	x	x	101.3	1.3	91.9	▲ 4.7
R2年10～12月	78.5	▲ 0.4	86.0	▲ 2.5	x	x	102.5	1.2	95.1	3.5
R3年1～3月	79.5	1.3	94.9	10.3	x	x	105.2	2.6	101.5	6.7
R3年4～6月	85.3	7.3	117.7	24.0	x	x	108.1	2.8	101.1	▲ 0.4
R3年7～9月	85.4	0.1	94.9	▲ 19.4	x	x	108.2	0.1	101.6	0.5
R3年10～12月	82.5	▲ 3.4	94.4	▲ 0.5	x	x	106.4	▲ 1.7	101.4	▲ 0.2
R4年1～3月	80.1	▲ 2.9	93.4	▲ 1.1	x	x	104.7	▲ 1.6	102.4	1.0
R4年4～6月	83.8	4.6	75.3	▲ 19.4	x	x	108.7	3.8	103.2	0.8
R4年7～9月	82.7	▲ 1.3	87.6	16.3	x	x	107.7	▲ 0.9	104.2	1.0
R4年10～12月	80.7	▲ 2.4	87.8	0.2	x	x	106.7	▲ 0.9	101.0	▲ 3.1
令和3年1月	77.5	-	93.3	-	x	x	104.4	-	103.3	-
令和3年2月	80.3	3.6	96.6	3.5	x	x	104.1	▲ 0.3	100.2	▲ 3.0
令和3年3月	80.6	0.4	94.8	▲ 1.9	x	x	107.2	3.0	101.1	0.9
令和3年4月	83.8	4.0	93.8	▲ 1.1	x	x	108.2	0.9	101.2	0.1
令和3年5月	86.9	3.7	113.1	20.6	x	x	107.8	▲ 0.4	99.2	▲ 2.0
令和3年6月	85.2	▲ 2.0	146.1	29.2	x	x	108.2	0.4	102.9	3.7
令和3年7月	83.6	▲ 1.9	98.4	▲ 32.6	x	x	109.3	1.0	107.6	4.6
令和3年8月	89.0	6.5	93.8	▲ 4.7	x	x	108.7	▲ 0.5	95.1	▲ 11.6
令和3年9月	83.5	▲ 6.2	92.6	▲ 1.3	x	x	106.7	▲ 1.8	102.0	7.3
令和3年10月	83.2	▲ 0.4	91.7	▲ 1.0	x	x	104.4	▲ 2.2	101.8	▲ 0.2
令和3年11月	81.5	▲ 2.0	93.5	2.0	x	x	107.1	2.6	102.9	1.1
令和3年12月	82.7	1.5	98.1	4.9	x	x	107.8	0.7	99.5	▲ 3.3
令和4年1月	83.5	1.0	94.6	▲ 3.6	x	x	104.1	▲ 3.4	103.3	3.8
令和4年2月	82.8	▲ 0.8	91.5	▲ 3.3	x	x	104.3	0.2	101.7	▲ 1.5
令和4年3月	74.0	▲ 10.6	94.2	3.0	x	x	105.7	1.3	102.2	0.5
令和4年4月	83.5	12.8	91.0	▲ 3.4	x	x	107.1	1.3	102.3	0.1
令和4年5月	82.2	▲ 1.6	67.5	▲ 25.8	x	x	111.4	4.0	103.3	1.0
令和4年6月	85.8	4.4	67.3	▲ 0.3	x	x	107.6	▲ 3.4	104.1	0.8
令和4年7月	83.0	▲ 3.3	82.5	22.6	x	x	106.8	▲ 0.7	105.1	1.0
令和4年8月	83.2	0.2	86.7	5.1	x	x	109.3	2.3	103.9	▲ 1.1
令和4年9月	81.8	▲ 1.7	93.5	7.8	x	x	107.0	▲ 2.1	103.6	▲ 0.3
令和4年10月	80.2	▲ 2.0	88.0	▲ 5.9	x	x	108.0	0.9	103.1	▲ 0.5
令和4年11月	79.9	▲ 0.4	87.7	▲ 0.3	x	x	105.5	▲ 2.3	100.7	▲ 2.3
令和4年12月	82.0	2.6	87.8	0.1	x	x	106.5	0.9	99.1	▲ 1.6

繊維工業		食料品・ たばこ工業		その他工業		鉱業		(旧)はん用・ 生産用・業務用 機械工業		
指数	前期比	指数	前期比	指数	前期比	指数	前期比	指数	前期比	
104.9	-	99.6	-	99.4	-	x	x	91.7	-	R2年1～3月
91.5	▲ 12.8	99.3	▲ 0.3	87.4	▲ 12.1	x	x	78.9	▲ 14.0	R2年4～6月
80.4	▲ 12.1	95.8	▲ 3.5	86.7	▲ 0.8	x	x	79.3	0.5	R2年7～9月
99.3	23.5	94.2	▲ 1.7	91.8	5.9	x	x	91.1	14.9	R2年10～12月
98.8	▲ 0.5	97.8	3.8	94.6	3.1	x	x	96.6	6.0	R3年1～3月
108.0	9.3	96.8	▲ 1.0	100.7	6.4	x	x	106.5	10.2	R3年4～6月
117.4	8.7	94.9	▲ 2.0	100.6	▲ 0.1	x	x	97.4	▲ 8.5	R3年7～9月
105.4	▲ 10.2	93.9	▲ 1.1	100.1	▲ 0.5	x	x	101.4	4.1	R3年10～12月
107.8	2.3	95.5	1.7	98.6	▲ 1.5	x	x	102.1	0.7	R4年1～3月
97.7	▲ 9.4	96.6	1.2	106.6	8.1	x	x	98.4	▲ 3.6	R4年4～6月
102.3	4.7	96.8	0.2	112.1	5.2	x	x	110.1	11.9	R4年7～9月
92.8	▲ 9.3	93.1	▲ 3.8	113.2	1.0	x	x	111.4	1.2	R4年10～12月
97.8	-	96.9	-	94.8	-	x	x	98.3	-	令和3年1月
96.2	▲ 1.6	97.9	1.0	93.3	▲ 1.6	x	x	96.2	▲ 2.1	令和3年2月
102.3	6.3	98.5	0.6	95.6	2.5	x	x	95.4	▲ 0.8	令和3年3月
104.9	2.5	98.6	0.1	99.6	4.2	x	x	107.7	12.9	令和3年4月
109.0	3.9	95.4	▲ 3.2	101.5	1.9	x	x	111.9	3.9	令和3年5月
110.2	1.1	96.5	1.2	101.0	▲ 0.5	x	x	99.9	▲ 10.7	令和3年6月
113.6	3.1	97.1	0.6	100.0	▲ 1.0	x	x	102.3	2.4	令和3年7月
130.1	14.5	93.6	▲ 3.6	99.7	▲ 0.3	x	x	91.9	▲ 10.2	令和3年8月
108.5	▲ 16.6	94.0	0.4	102.1	2.4	x	x	97.9	6.5	令和3年9月
96.8	▲ 10.8	93.3	▲ 0.7	92.3	▲ 9.6	x	x	101.7	3.9	令和3年10月
111.3	15.0	93.8	0.5	102.7	11.3	x	x	101.8	0.1	令和3年11月
108.2	▲ 2.8	94.5	0.7	105.4	2.6	x	x	100.6	▲ 1.2	令和3年12月
117.7	8.8	95.3	0.8	97.6	▲ 7.4	x	x	100.8	0.2	令和4年1月
101.9	▲ 13.4	94.5	▲ 0.8	97.6	0.0	x	x	100.5	▲ 0.3	令和4年2月
103.8	1.9	96.7	2.3	100.7	3.2	x	x	105.1	4.6	令和4年3月
91.4	▲ 11.9	95.2	▲ 1.6	104.0	3.3	x	x	91.5	▲ 12.9	令和4年4月
99.0	8.3	97.0	1.9	105.8	1.7	x	x	100.4	9.7	令和4年5月
102.6	3.6	97.6	0.6	110.1	4.1	x	x	103.4	3.0	令和4年6月
102.5	▲ 0.1	96.6	▲ 1.0	112.9	2.5	x	x	106.2	2.7	令和4年7月
104.8	2.2	96.5	▲ 0.1	112.2	▲ 0.6	x	x	107.7	1.4	令和4年8月
99.6	▲ 5.0	97.4	0.9	111.2	▲ 0.9	x	x	116.5	8.2	令和4年9月
99.3	▲ 0.3	90.0	▲ 7.6	111.2	0.0	x	x	111.5	▲ 4.3	令和4年10月
89.7	▲ 9.7	93.9	4.3	112.9	1.5	x	x	112.4	0.8	令和4年11月
89.4	▲ 0.3	95.3	1.5	115.4	2.2	x	x	110.3	▲ 1.9	令和4年12月

2 季節調整済指数及び変化率（つづき）

（1）生産指数（財別）

	鉱工業		最終需要財		投資財		資本財		建設財		消費財	
	指数	前期比	指数	前期比	指数	前期比	指数	前期比	指数	前期比	指数	前期比
R2年1～3月	95.8	-	96.9	-	94.0	-	92.2	-	97.4	-	103.3	-
R2年4～6月	86.9	▲ 9.3	91.0	▲ 6.1	84.6	▲ 10.0	81.0	▲ 12.1	91.2	▲ 6.4	102.8	▲ 0.5
R2年7～9月	86.5	▲ 0.5	88.2	▲ 3.1	80.8	▲ 4.5	77.6	▲ 4.2	88.1	▲ 3.4	101.0	▲ 1.8
R2年10～12月	89.8	3.8	91.7	4.0	87.5	8.3	86.0	10.8	88.9	0.9	99.4	▲ 1.6
R3年1～3月	95.5	6.3	95.7	4.4	92.7	5.9	96.8	12.6	83.9	▲ 5.6	102.0	2.6
R3年4～6月	101.7	6.5	102.6	7.2	102.5	10.6	109.1	12.7	90.3	7.6	102.4	0.4
R3年7～9月	98.6	▲ 3.0	99.3	▲ 3.2	99.0	▲ 3.4	105.6	▲ 3.2	87.5	▲ 3.1	100.2	▲ 2.1
R3年10～12月	98.5	▲ 0.1	99.8	0.5	100.6	1.6	107.8	2.1	87.8	0.3	98.9	▲ 1.3
R4年1～3月	97.9	▲ 0.6	101.8	2.0	101.9	1.3	109.6	1.7	86.0	▲ 2.1	101.4	2.5
R4年4～6月	97.4	▲ 0.5	105.8	3.9	107.1	5.1	116.0	5.8	90.2	4.9	102.9	1.5
R4年7～9月	100.7	3.4	107.0	1.1	108.6	1.4	117.2	1.0	91.9	1.9	104.8	1.8
R4年10～12月	100.1	▲ 0.6	107.5	0.5	111.4	2.6	124.7	6.4	88.3	▲ 3.9	100.8	▲ 3.8
令和3年1月	94.9	-	95.3	-	93.3	-	96.6	-	85.9	-	101.4	-
令和3年2月	96.5	1.7	98.2	3.0	95.8	2.7	102.8	6.4	81.3	▲ 5.4	102.0	0.6
令和3年3月	95.2	▲ 1.3	93.7	▲ 4.6	88.9	▲ 7.2	90.9	▲ 11.6	84.5	3.9	102.5	0.5
令和3年4月	100.5	5.6	105.1	12.2	104.8	17.9	113.7	25.1	88.1	4.3	106.1	3.5
令和3年5月	101.2	0.7	102.2	▲ 2.8	103.4	▲ 1.3	108.8	▲ 4.3	94.3	7.0	98.9	▲ 6.8
令和3年6月	103.5	2.3	100.6	▲ 1.6	99.4	▲ 3.9	104.9	▲ 3.6	88.4	▲ 6.3	102.1	3.2
令和3年7月	100.2	▲ 3.2	100.5	▲ 0.1	99.4	0.0	107.0	2.0	85.1	▲ 3.7	102.4	0.3
令和3年8月	97.8	▲ 2.4	96.8	▲ 3.7	97.7	▲ 1.7	102.3	▲ 4.4	89.0	4.6	99.0	▲ 3.3
令和3年9月	97.7	▲ 0.1	100.6	3.9	100.0	2.4	107.6	5.2	88.5	▲ 0.6	99.3	0.3
令和3年10月	97.8	0.1	99.6	▲ 1.0	100.9	0.9	109.1	1.4	88.7	0.2	99.3	0.0
令和3年11月	98.6	0.8	99.0	▲ 0.6	99.3	▲ 1.6	104.7	▲ 4.0	88.7	0.0	98.6	▲ 0.7
令和3年12月	99.1	0.5	100.7	1.7	101.6	2.3	109.5	4.6	86.1	▲ 2.9	98.8	0.2
令和4年1月	99.1	0.0	101.7	1.0	102.5	0.9	110.3	0.7	86.6	0.6	101.2	2.4
令和4年2月	96.6	▲ 2.5	101.6	▲ 0.1	101.8	▲ 0.7	110.0	▲ 0.3	86.2	▲ 0.5	100.4	▲ 0.8
令和4年3月	98.1	1.6	102.0	0.4	101.4	▲ 0.4	108.6	▲ 1.3	85.1	▲ 1.3	102.6	2.2
令和4年4月	96.8	▲ 1.3	102.3	0.3	103.0	1.6	110.0	1.3	89.3	4.9	101.5	▲ 1.1
令和4年5月	97.2	0.4	107.0	4.6	108.3	5.1	117.7	7.0	91.8	2.8	103.1	1.6
令和4年6月	98.2	1.0	108.2	1.1	110.0	1.6	120.3	2.2	89.4	▲ 2.6	104.1	1.0
令和4年7月	99.2	1.0	105.3	▲ 2.7	106.2	▲ 3.5	113.5	▲ 5.7	92.1	3.0	103.9	▲ 0.2
令和4年8月	100.7	1.5	107.6	2.2	110.5	4.0	119.6	5.4	92.9	0.9	103.5	▲ 0.4
令和4年9月	102.1	1.4	108.1	0.5	109.1	▲ 1.3	118.5	▲ 0.9	90.6	▲ 2.5	107.1	3.5
令和4年10月	101.2	▲ 0.9	107.7	▲ 0.4	113.1	3.7	128.6	8.5	88.7	▲ 2.1	97.8	▲ 8.7
令和4年11月	99.8	▲ 1.4	107.5	▲ 0.2	111.1	▲ 1.8	124.0	▲ 3.6	87.9	▲ 0.9	101.9	4.2
令和4年12月	99.3	▲ 0.5	107.3	▲ 0.2	109.9	▲ 1.1	121.4	▲ 2.1	88.2	0.3	102.8	0.9

耐久消費財		非耐久消費財		生産財		鉱工業用生産財		その他用生産財		
指数	前期比	指数	前期比	指数	前期比	指数	前期比	指数	前期比	
132.2	-	101.4	-	94.1	-	93.6	-	101.9	-	R2年1～3月
132.5	0.2	100.3	▲ 1.1	81.3	▲ 13.6	80.5	▲ 14.0	95.8	▲ 6.0	R2年4～6月
121.8	▲ 8.1	99.6	▲ 0.7	84.9	4.4	84.2	4.6	96.1	0.3	R2年7～9月
143.6	17.9	96.3	▲ 3.3	87.9	3.5	87.4	3.8	95.8	▲ 0.3	R2年10～12月
124.1	▲ 13.6	100.6	4.5	95.0	8.1	95.1	8.8	93.3	▲ 2.6	R3年1～3月
119.3	▲ 3.9	100.7	0.1	102.7	8.1	103.3	8.6	95.3	2.1	R3年4～6月
117.4	▲ 1.6	99.2	▲ 1.5	97.3	▲ 5.3	97.6	▲ 5.5	91.8	▲ 3.7	R3年7～9月
124.9	6.4	97.0	▲ 2.2	96.4	▲ 0.9	96.6	▲ 1.0	91.9	0.1	R3年10～12月
130.6	4.6	99.6	2.7	93.5	▲ 3.0	93.6	▲ 3.1	93.5	1.7	R4年1～3月
100.9	▲ 22.7	102.1	2.5	88.7	▲ 5.1	88.4	▲ 5.6	94.0	0.5	R4年4～6月
136.6	35.4	102.7	0.6	93.2	5.1	92.9	5.1	96.2	2.3	R4年7～9月
127.8	▲ 6.4	99.4	▲ 3.2	91.2	▲ 2.1	90.8	▲ 2.3	97.7	1.6	R4年10～12月
132.8	-	99.2	-	94.5	-	94.4	-	95.4	-	令和3年1月
117.4	▲ 11.6	100.8	1.6	95.1	0.6	95.3	1.0	91.8	▲ 3.8	令和3年2月
122.2	4.1	101.8	1.0	95.5	0.4	95.7	0.4	92.7	1.0	令和3年3月
126.3	3.4	102.8	1.0	96.9	1.5	97.0	1.4	94.3	1.7	令和3年4月
112.6	▲ 10.8	98.4	▲ 4.3	101.0	4.2	101.4	4.5	95.2	1.0	令和3年5月
118.9	5.6	100.8	2.4	110.3	9.2	111.4	9.9	96.3	1.2	令和3年6月
121.8	2.4	101.1	0.3	99.6	▲ 9.7	100.1	▲ 10.1	91.0	▲ 5.5	令和3年7月
114.6	▲ 5.9	97.8	▲ 3.3	97.6	▲ 2.0	97.9	▲ 2.2	92.7	1.9	令和3年8月
115.7	1.0	98.7	0.9	94.7	▲ 3.0	94.8	▲ 3.2	91.7	▲ 1.1	令和3年9月
125.1	8.1	98.0	▲ 0.7	94.5	▲ 0.2	94.6	▲ 0.2	90.7	▲ 1.1	令和3年10月
125.5	0.3	96.0	▲ 2.0	97.9	3.6	98.2	3.8	90.5	▲ 0.2	令和3年11月
124.0	▲ 1.2	97.0	1.0	96.8	▲ 1.1	97.0	▲ 1.2	94.6	4.5	令和3年12月
131.8	6.3	99.1	2.2	95.8	▲ 1.0	96.0	▲ 1.0	94.8	0.2	令和4年1月
130.4	▲ 1.1	98.4	▲ 0.7	91.2	▲ 4.8	91.2	▲ 5.0	91.9	▲ 3.1	令和4年2月
129.7	▲ 0.5	101.2	2.8	93.6	2.6	93.7	2.7	93.7	2.0	令和4年3月
102.2	▲ 21.2	99.9	▲ 1.3	92.2	▲ 1.5	92.1	▲ 1.7	93.9	0.2	令和4年4月
82.7	▲ 19.1	103.1	3.2	86.1	▲ 6.6	85.7	▲ 6.9	94.1	0.2	令和4年5月
117.8	42.4	103.2	0.1	87.8	2.0	87.4	2.0	93.9	▲ 0.2	令和4年6月
127.5	8.2	102.6	▲ 0.6	92.1	4.9	92.1	5.4	90.5	▲ 3.6	令和4年7月
136.5	7.1	101.5	▲ 1.1	92.8	0.8	92.4	0.3	98.9	9.3	令和4年8月
145.9	6.9	104.1	2.6	94.7	2.0	94.3	2.1	99.2	0.3	令和4年9月
133.2	▲ 8.7	96.0	▲ 7.8	93.1	▲ 1.7	92.9	▲ 1.5	96.4	▲ 2.8	令和4年10月
126.7	▲ 4.9	100.6	4.8	90.9	▲ 2.4	90.5	▲ 2.6	97.8	1.5	令和4年11月
123.5	▲ 2.5	101.7	1.1	89.6	▲ 1.4	89.0	▲ 1.7	99.0	1.2	令和4年12月

2 季節調整済指数及び変化率

(2) 出荷指数 (業種別)

	鉱工業		鉄鋼業		非鉄金属工業		金属製品工業		生産用機械工業	
	指数	前期比	指数	前期比	指数	前期比	指数	前期比	指数	前期比
	R2年1～3月	94.1	-	77.8	-	88.0	-	95.7	-	78.0
R2年4～6月	84.5	▲ 10.2	63.4	▲ 18.5	78.2	▲ 11.1	88.4	▲ 7.6	63.6	▲ 18.5
R2年7～9月	86.2	2.0	51.0	▲ 19.6	96.1	22.9	87.9	▲ 0.6	70.5	10.8
R2年10～12月	90.7	5.2	56.3	10.4	96.3	0.2	89.4	1.7	90.6	28.5
R3年1～3月	94.0	3.6	68.3	21.3	94.5	▲ 1.9	93.5	4.6	99.4	9.7
R3年4～6月	100.0	6.4	82.2	20.4	92.4	▲ 2.2	87.9	▲ 6.0	111.9	12.6
R3年7～9月	95.0	▲ 5.0	84.6	2.9	94.6	2.4	86.3	▲ 1.8	96.4	▲ 13.9
R3年10～12月	94.9	▲ 0.1	87.0	2.8	96.1	1.6	84.7	▲ 1.9	101.6	5.4
R4年1～3月	93.5	▲ 1.5	81.7	▲ 6.1	81.8	▲ 14.9	83.2	▲ 1.8	104.1	2.5
R4年4～6月	93.9	0.4	81.9	0.2	94.6	15.6	81.8	▲ 1.7	99.6	▲ 4.3
R4年7～9月	95.1	1.3	80.9	▲ 1.2	97.0	2.5	80.3	▲ 1.8	108.4	8.8
R4年10～12月	94.3	▲ 0.8	79.9	▲ 1.2	87.9	▲ 9.4	75.7	▲ 5.7	109.7	1.2
令和3年1月	93.5	-	54.6	-	99.9	-	95.8	-	99.9	-
令和3年2月	94.8	1.4	74.5	36.4	89.2	▲ 10.7	91.0	▲ 5.0	97.0	▲ 2.9
令和3年3月	93.6	▲ 1.3	75.7	1.6	94.5	5.9	93.7	3.0	101.2	4.3
令和3年4月	101.2	8.1	78.2	3.3	97.8	3.5	88.2	▲ 5.9	111.5	10.2
令和3年5月	97.4	▲ 3.8	80.4	2.8	87.6	▲ 10.4	88.2	0.0	111.7	0.2
令和3年6月	101.5	4.2	88.1	9.6	91.7	4.7	87.4	▲ 0.9	112.4	0.6
令和3年7月	97.1	▲ 4.3	85.5	▲ 3.0	92.2	0.5	87.1	▲ 0.3	106.5	▲ 5.2
令和3年8月	94.7	▲ 2.5	78.2	▲ 8.5	96.4	4.6	87.7	0.7	90.0	▲ 15.5
令和3年9月	93.1	▲ 1.7	90.2	15.3	95.1	▲ 1.3	84.2	▲ 4.0	92.6	2.9
令和3年10月	94.6	1.6	89.4	▲ 0.9	93.5	▲ 1.7	86.0	2.1	102.2	10.4
令和3年11月	95.8	1.3	85.4	▲ 4.5	99.2	6.1	84.1	▲ 2.2	101.7	▲ 0.5
令和3年12月	94.4	▲ 1.5	86.3	1.1	95.7	▲ 3.5	83.9	▲ 0.2	100.8	▲ 0.9
令和4年1月	94.3	▲ 0.1	88.2	2.2	92.2	▲ 3.7	83.7	▲ 0.2	99.9	▲ 0.9
令和4年2月	93.3	▲ 1.1	79.8	▲ 9.5	83.1	▲ 9.9	83.3	▲ 0.5	104.6	4.7
令和4年3月	93.0	▲ 0.3	77.2	▲ 3.3	70.1	▲ 15.6	82.7	▲ 0.7	107.8	3.1
令和4年4月	94.1	1.2	74.0	▲ 4.1	92.5	32.0	82.3	▲ 0.5	96.1	▲ 10.9
令和4年5月	93.3	▲ 0.9	85.9	16.1	94.7	2.4	80.9	▲ 1.7	98.1	2.1
令和4年6月	94.4	1.2	85.8	▲ 0.1	96.5	1.9	82.1	1.5	104.6	6.6
令和4年7月	93.7	▲ 0.7	84.7	▲ 1.3	99.1	2.7	81.1	▲ 1.2	105.8	1.1
令和4年8月	95.3	1.7	80.5	▲ 5.0	93.3	▲ 5.9	80.6	▲ 0.6	105.3	▲ 0.5
令和4年9月	96.4	1.2	77.6	▲ 3.6	98.7	5.8	79.1	▲ 1.9	114.0	8.3
令和4年10月	96.4	0.0	79.6	2.6	90.9	▲ 7.9	77.1	▲ 2.5	106.0	▲ 7.0
令和4年11月	93.5	▲ 3.0	82.4	3.5	85.2	▲ 6.3	75.9	▲ 1.6	109.9	3.7
令和4年12月	92.9	▲ 0.6	77.8	▲ 5.6	87.5	2.7	74.0	▲ 2.5	113.2	3.0

汎用・業務用 機械工業		電子部品・ デバイス工業		電気機械 工業		情報通信 機械工業		輸送機械 工業		
指数	前期比	指数	前期比	指数	前期比	指数	前期比	指数	前期比	
100.2	-	84.4	-	102.3	-	x	x	99.6	-	R2年1～3月
87.9	▲ 12.3	69.9	▲ 17.2	107.3	4.9	x	x	64.9	▲ 34.8	R2年4～6月
87.1	▲ 0.9	59.2	▲ 15.3	106.5	▲ 0.7	x	x	79.2	22.0	R2年7～9月
94.8	8.8	62.0	4.7	107.1	0.6	x	x	94.7	19.6	R2年10～12月
87.6	▲ 7.6	67.2	8.4	106.4	▲ 0.7	x	x	100.9	6.5	R3年1～3月
107.3	22.5	71.1	5.8	111.9	5.2	x	x	109.5	8.5	R3年4～6月
97.3	▲ 9.3	68.6	▲ 3.5	103.9	▲ 7.1	x	x	110.1	0.5	R3年7～9月
92.2	▲ 5.2	65.4	▲ 4.7	106.6	2.6	x	x	96.1	▲ 12.7	R3年10～12月
92.9	0.8	64.7	▲ 1.1	98.0	▲ 8.1	x	x	114.8	19.5	R4年1～3月
96.9	4.3	66.4	2.6	91.5	▲ 6.6	x	x	136.7	19.1	R4年4～6月
104.8	8.2	63.8	▲ 3.9	96.2	5.1	x	x	115.6	▲ 15.4	R4年7～9月
105.4	0.6	66.1	3.6	96.4	0.2	x	x	123.4	6.7	R4年10～12月
93.6	-	66.3	-	109.5	-	x	x	98.0	-	令和3年1月
92.1	▲ 1.6	68.0	2.6	117.2	7.0	x	x	99.3	1.3	令和3年2月
77.2	▲ 16.2	67.2	▲ 1.2	92.6	▲ 21.0	x	x	105.4	6.1	令和3年3月
123.1	59.5	71.3	6.1	116.9	26.2	x	x	107.8	2.3	令和3年4月
104.4	▲ 15.2	68.3	▲ 4.2	102.8	▲ 12.1	x	x	105.9	▲ 1.8	令和3年5月
94.3	▲ 9.7	73.7	7.9	115.9	12.7	x	x	114.7	8.3	令和3年6月
101.2	7.3	71.4	▲ 3.1	98.8	▲ 14.8	x	x	115.5	0.7	令和3年7月
94.3	▲ 6.8	67.0	▲ 6.2	110.5	11.8	x	x	112.6	▲ 2.5	令和3年8月
96.4	2.2	67.5	0.7	102.5	▲ 7.2	x	x	102.3	▲ 9.1	令和3年9月
92.5	▲ 4.0	67.6	0.1	110.8	8.1	x	x	78.3	▲ 23.5	令和3年10月
96.0	3.8	67.6	0.0	103.4	▲ 6.7	x	x	104.7	33.7	令和3年11月
88.2	▲ 8.1	61.1	▲ 9.6	105.5	2.0	x	x	105.3	0.6	令和3年12月
92.0	4.3	66.4	8.7	100.6	▲ 4.6	x	x	108.7	3.2	令和4年1月
92.0	0.0	63.8	▲ 3.9	101.2	0.6	x	x	114.2	5.1	令和4年2月
94.8	3.0	64.0	0.3	92.1	▲ 9.0	x	x	121.6	6.5	令和4年3月
98.0	3.4	66.8	4.4	94.2	2.3	x	x	123.7	1.7	令和4年4月
95.8	▲ 2.2	66.6	▲ 0.3	88.2	▲ 6.4	x	x	154.1	24.6	令和4年5月
96.9	1.1	65.9	▲ 1.1	92.0	4.3	x	x	132.2	▲ 14.2	令和4年6月
101.0	4.2	66.8	1.4	93.0	1.1	x	x	107.1	▲ 19.0	令和4年7月
103.8	2.8	60.9	▲ 8.8	105.7	13.7	x	x	130.7	22.0	令和4年8月
109.7	5.7	63.7	4.6	89.9	▲ 14.9	x	x	109.1	▲ 16.5	令和4年9月
118.4	7.9	57.0	▲ 10.5	102.2	13.7	x	x	125.7	15.2	令和4年10月
101.5	▲ 14.3	81.3	42.6	92.8	▲ 9.2	x	x	121.1	▲ 3.7	令和4年11月
96.4	▲ 5.0	60.0	▲ 26.2	94.1	1.4	x	x	123.3	1.8	令和4年12月

2 季節調整済指数及び変化率（つづき）

（2）出荷指数（業種別）（つづき）

	窯業・土石 製品工業		化学工業		石油・石炭 製品工業		プラスチック 製品工業		パルプ・紙・ 紙加工品 工業	
	指数	前期比	指数	前期比	指数	前期比	指数	前期比	指数	前期比
R2年1～3月	85.5	-	93.9	-	x	x	107.0	-	95.6	-
R2年4～6月	77.4	▲ 9.5	82.7	▲ 11.9	x	x	103.6	▲ 3.2	87.5	▲ 8.5
R2年7～9月	77.0	▲ 0.5	89.8	8.6	x	x	102.7	▲ 0.9	89.1	1.8
R2年10～12月	76.3	▲ 0.9	89.7	▲ 0.1	x	x	104.3	1.6	90.6	1.7
R3年1～3月	78.3	2.6	97.7	8.9	x	x	109.5	5.0	99.5	9.8
R3年4～6月	83.3	6.4	108.3	10.8	x	x	111.8	2.1	100.3	0.8
R3年7～9月	80.9	▲ 2.9	94.6	▲ 12.7	x	x	110.7	▲ 1.0	98.7	▲ 1.6
R3年10～12月	80.1	▲ 1.0	92.8	▲ 1.9	x	x	109.3	▲ 1.3	99.5	0.8
R4年1～3月	81.4	1.6	90.9	▲ 2.0	x	x	109.7	0.4	97.1	▲ 2.4
R4年4～6月	81.2	▲ 0.2	78.3	▲ 13.9	x	x	112.7	2.7	96.2	▲ 0.9
R4年7～9月	80.6	▲ 0.7	83.7	6.9	x	x	109.8	▲ 2.6	96.9	0.7
R4年10～12月	80.6	0.0	85.1	1.7	x	x	108.1	▲ 1.5	95.4	▲ 1.5
令和3年1月	77.9	-	93.8	-	x	x	109.5	-	100.4	-
令和3年2月	78.4	0.6	100.5	7.1	x	x	108.9	▲ 0.5	98.6	▲ 1.8
令和3年3月	78.7	0.4	98.9	▲ 1.6	x	x	110.0	1.0	99.5	0.9
令和3年4月	83.5	6.1	94.6	▲ 4.3	x	x	112.0	1.8	102.7	3.2
令和3年5月	83.7	0.2	106.3	12.4	x	x	111.0	▲ 0.9	98.8	▲ 3.8
令和3年6月	82.7	▲ 1.2	124.1	16.7	x	x	112.5	1.4	99.5	0.7
令和3年7月	78.4	▲ 5.2	98.4	▲ 20.7	x	x	112.9	0.4	99.1	▲ 0.4
令和3年8月	82.1	4.7	95.5	▲ 2.9	x	x	111.7	▲ 1.1	98.2	▲ 0.9
令和3年9月	82.2	0.1	90.0	▲ 5.8	x	x	107.4	▲ 3.8	98.8	0.6
令和3年10月	79.9	▲ 2.8	89.2	▲ 0.9	x	x	108.6	1.1	98.6	▲ 0.2
令和3年11月	82.9	3.8	93.7	5.0	x	x	110.4	1.7	102.4	3.9
令和3年12月	77.4	▲ 6.6	95.4	1.8	x	x	109.0	▲ 1.3	97.6	▲ 4.7
令和4年1月	80.1	3.5	93.6	▲ 1.9	x	x	110.3	1.2	96.0	▲ 1.6
令和4年2月	82.3	2.7	91.6	▲ 2.1	x	x	109.6	▲ 0.6	94.4	▲ 1.7
令和4年3月	81.9	▲ 0.5	87.5	▲ 4.5	x	x	109.3	▲ 0.3	100.8	6.8
令和4年4月	82.0	0.1	90.7	3.7	x	x	111.6	2.1	96.1	▲ 4.7
令和4年5月	80.3	▲ 2.1	77.2	▲ 14.9	x	x	113.4	1.6	96.2	0.1
令和4年6月	81.3	1.2	66.9	▲ 13.3	x	x	113.2	▲ 0.2	96.3	0.1
令和4年7月	79.3	▲ 2.5	80.6	20.5	x	x	107.7	▲ 4.9	95.0	▲ 1.3
令和4年8月	81.2	2.4	81.2	0.7	x	x	112.6	4.5	97.7	2.8
令和4年9月	81.3	0.1	89.2	9.9	x	x	109.1	▲ 3.1	97.9	0.2
令和4年10月	80.1	▲ 1.5	87.0	▲ 2.5	x	x	108.0	▲ 1.0	95.1	▲ 2.9
令和4年11月	80.9	1.0	83.3	▲ 4.3	x	x	107.8	▲ 0.2	95.4	0.3
令和4年12月	80.9	0.0	84.9	1.9	x	x	108.6	0.7	95.8	0.4

平成27年=100

繊維工業		食料品・ たばこ工業		その他工業		鉱業		(旧)はん用・ 生産用・業務用 機械工業		
指数	前期比	指数	前期比	指数	前期比	指数	前期比	指数	前期比	
93.1	-	99.2	-	101.5	-	x	x	90.1	-	R2年1～3月
78.7	▲ 15.5	96.9	▲ 2.3	87.4	▲ 13.9	x	x	75.1	▲ 16.6	R2年4～6月
76.5	▲ 2.8	95.5	▲ 1.4	89.4	2.3	x	x	78.1	4.0	R2年7～9月
81.5	6.5	93.6	▲ 2.0	92.6	3.6	x	x	91.1	16.6	R2年10～12月
83.5	2.5	98.1	4.8	96.2	3.9	x	x	93.6	2.7	R3年1～3月
84.8	1.6	96.7	▲ 1.4	101.6	5.6	x	x	110.5	18.1	R3年4～6月
83.1	▲ 2.0	95.2	▲ 1.6	101.8	0.2	x	x	97.2	▲ 12.0	R3年7～9月
79.1	▲ 4.8	95.3	0.1	100.1	▲ 1.7	x	x	95.9	▲ 1.3	R3年10～12月
78.9	▲ 0.3	96.0	0.7	98.0	▲ 2.1	x	x	98.8	3.0	R4年1～3月
72.9	▲ 7.6	96.7	0.7	104.1	6.2	x	x	98.4	▲ 0.4	R4年4～6月
83.0	13.9	96.4	▲ 0.3	110.6	6.2	x	x	107.9	9.7	R4年7～9月
77.0	▲ 7.2	92.2	▲ 4.4	109.9	▲ 0.6	x	x	106.6	▲ 1.2	R4年10～12月
89.6	-	97.6	-	97.0	-	x	x	95.9	-	令和3年1月
75.5	▲ 15.7	97.9	0.3	95.1	▲ 2.0	x	x	95.4	▲ 0.5	令和3年2月
85.4	13.1	98.8	0.9	96.4	1.4	x	x	89.6	▲ 6.1	令和3年3月
86.8	1.6	98.7	▲ 0.1	102.1	5.9	x	x	118.6	32.4	令和3年4月
84.4	▲ 2.8	95.3	▲ 3.4	99.8	▲ 2.3	x	x	109.4	▲ 7.8	令和3年5月
83.2	▲ 1.4	96.0	0.7	102.8	3.0	x	x	103.4	▲ 5.5	令和3年6月
90.4	8.7	98.5	2.6	100.6	▲ 2.1	x	x	103.9	0.5	令和3年7月
80.4	▲ 11.1	93.8	▲ 4.8	103.4	2.8	x	x	92.7	▲ 10.8	令和3年8月
78.6	▲ 2.2	93.3	▲ 0.5	101.5	▲ 1.8	x	x	94.9	2.4	令和3年9月
78.4	▲ 0.3	93.7	0.4	95.3	▲ 6.1	x	x	97.4	2.6	令和3年10月
79.6	1.5	95.1	1.5	104.8	10.0	x	x	97.5	0.1	令和3年11月
79.4	▲ 0.3	97.1	2.1	100.3	▲ 4.3	x	x	92.8	▲ 4.8	令和3年12月
79.9	0.6	95.8	▲ 1.3	95.4	▲ 4.9	x	x	96.4	3.9	令和4年1月
79.9	0.0	96.4	0.6	97.3	2.0	x	x	99.3	3.0	令和4年2月
76.8	▲ 3.9	95.8	▲ 0.6	101.3	4.1	x	x	100.7	1.4	令和4年3月
74.1	▲ 3.5	95.7	▲ 0.1	103.1	1.8	x	x	98.4	▲ 2.3	令和4年4月
73.2	▲ 1.2	97.2	1.6	103.5	0.4	x	x	97.1	▲ 1.3	令和4年5月
71.3	▲ 2.6	97.2	0.0	105.8	2.2	x	x	99.8	2.8	令和4年6月
74.2	4.1	96.0	▲ 1.2	111.5	5.4	x	x	103.9	4.1	令和4年7月
94.0	26.7	95.5	▲ 0.5	111.3	▲ 0.2	x	x	106.4	2.4	令和4年8月
80.8	▲ 14.0	97.8	2.4	109.1	▲ 2.0	x	x	113.5	6.7	令和4年9月
81.9	1.4	88.5	▲ 9.5	109.3	0.2	x	x	110.8	▲ 2.4	令和4年10月
77.7	▲ 5.1	93.6	5.8	111.7	2.2	x	x	105.1	▲ 5.1	令和4年11月
71.4	▲ 8.1	94.6	1.1	108.7	▲ 2.7	x	x	104.0	▲ 1.0	令和4年12月

2 季節調整済指数及び変化率（つづき）

（2）出荷指数（財別）

	鉱工業		最終需要財		投資財		資本財		建設財		消費財	
	指数	前期比	指数	前期比	指数	前期比	指数	前期比	指数	前期比	指数	前期比
R2年1～3月	94.1	-	94.9	-	93.0	-	93.0	-	93.5	-	99.0	-
R2年4～6月	84.5	▲10.2	87.3	▲8.0	82.0	▲11.8	78.8	▲15.3	86.6	▲7.4	97.6	▲1.4
R2年7～9月	86.2	2.0	87.0	▲0.3	81.0	▲1.2	79.2	0.5	84.2	▲2.8	96.7	▲0.9
R2年10～12月	90.7	5.2	90.7	4.3	87.8	8.4	89.5	13.0	85.4	1.4	95.6	▲1.1
R3年1～3月	94.0	3.6	93.4	3.0	90.9	3.5	95.4	6.6	81.9	▲4.1	98.8	3.3
R3年4～6月	100.0	6.4	101.1	8.2	103.3	13.6	114.0	19.5	85.6	4.5	98.3	▲0.5
R3年7～9月	95.0	▲5.0	94.8	▲6.2	94.8	▲8.2	101.0	▲11.4	83.6	▲2.3	94.6	▲3.8
R3年10～12月	94.9	▲0.1	93.8	▲1.1	92.6	▲2.3	98.0	▲3.0	83.8	0.2	95.9	1.4
R4年1～3月	93.5	▲1.5	95.6	1.9	95.3	2.9	102.4	4.5	81.0	▲3.3	95.9	0.0
R4年4～6月	93.9	0.4	97.8	2.3	98.9	3.8	108.0	5.5	82.5	1.9	96.1	0.2
R4年7～9月	95.1	1.3	98.8	1.0	100.4	1.5	110.1	1.9	83.3	1.0	97.0	0.9
R4年10～12月	94.3	▲0.8	98.2	▲0.6	100.9	0.5	113.0	2.6	80.2	▲3.7	92.7	▲4.4
令和3年1月	93.5	-	93.4	-	91.6	-	96.4	-	82.5	-	98.5	-
令和3年2月	94.8	1.4	95.5	2.2	94.6	3.3	102.2	6.0	80.4	▲2.5	97.8	▲0.7
令和3年3月	93.6	▲1.3	91.3	▲4.4	86.5	▲8.6	87.7	▲14.2	82.7	2.9	100.1	2.4
令和3年4月	101.2	8.1	107.5	17.7	110.3	27.5	125.6	43.2	85.5	3.4	103.3	3.2
令和3年5月	97.4	▲3.8	97.7	▲9.1	99.8	▲9.5	108.4	▲13.7	86.6	1.3	96.0	▲7.1
令和3年6月	101.5	4.2	98.2	0.5	99.7	▲0.1	108.0	▲0.4	84.6	▲2.3	95.7	▲0.3
令和3年7月	97.1	▲4.3	97.0	▲1.2	96.7	▲3.0	105.5	▲2.3	81.2	▲4.0	97.8	2.2
令和3年8月	94.7	▲2.5	93.0	▲4.1	93.7	▲3.1	98.0	▲7.1	85.2	4.9	92.8	▲5.1
令和3年9月	93.1	▲1.7	94.5	1.6	93.9	0.2	99.4	1.4	84.4	▲0.9	93.2	0.4
令和3年10月	94.6	1.6	94.0	▲0.5	94.0	0.1	100.9	1.5	84.1	▲0.4	94.6	1.5
令和3年11月	95.8	1.3	94.1	0.1	92.1	▲2.0	96.3	▲4.6	84.9	1.0	96.8	2.3
令和3年12月	94.4	▲1.5	93.4	▲0.7	91.8	▲0.3	96.7	0.4	82.5	▲2.8	96.4	▲0.4
令和4年1月	94.3	▲0.1	94.3	1.0	94.1	2.5	101.3	4.8	80.4	▲2.5	96.1	▲0.3
令和4年2月	93.3	▲1.1	96.4	2.2	96.1	2.1	103.9	2.6	80.3	▲0.1	96.6	0.5
令和4年3月	93.0	▲0.3	96.0	▲0.4	95.8	▲0.3	102.0	▲1.8	82.3	2.5	95.0	▲1.7
令和4年4月	94.1	1.2	97.8	1.9	98.7	3.0	107.3	5.2	83.0	0.9	96.4	1.5
令和4年5月	93.3	▲0.9	98.1	0.3	98.8	0.1	108.8	1.4	82.1	▲1.1	97.2	0.8
令和4年6月	94.4	1.2	97.6	▲0.5	99.1	0.3	107.8	▲0.9	82.3	0.2	94.8	▲2.5
令和4年7月	93.7	▲0.7	96.3	▲1.3	97.2	▲1.9	105.9	▲1.8	82.4	0.1	95.1	0.3
令和4年8月	95.3	1.7	99.6	3.4	103.0	6.0	113.5	7.2	85.9	4.2	96.5	1.5
令和4年9月	96.4	1.2	100.4	0.8	100.9	▲2.0	111.0	▲2.2	81.7	▲4.9	99.3	2.9
令和4年10月	96.4	0.0	99.5	▲0.9	104.5	3.6	118.4	6.7	81.4	▲0.4	89.2	▲10.2
令和4年11月	93.5	▲3.0	97.3	▲2.2	98.8	▲5.5	109.8	▲7.3	80.2	▲1.5	94.4	5.8
令和4年12月	92.9	▲0.6	97.7	0.4	99.5	0.7	110.7	0.8	79.1	▲1.4	94.6	0.2

耐久消費財		非耐久消費財		生産財		鉱工業用生産財		その他用生産財		
指数	前期比	指数	前期比	指数	前期比	指数	前期比	指数	前期比	
98.2	-	98.9	-	92.9	-	91.7	-	108.8	-	R2年1～3月
109.4	11.4	96.6	▲ 2.3	82.1	▲ 11.6	80.2	▲ 12.5	105.0	▲ 3.5	R2年4～6月
114.5	4.7	95.2	▲ 1.4	85.8	4.5	84.3	5.1	105.9	0.9	R2年7～9月
115.0	0.4	93.4	▲ 1.9	89.7	4.5	88.6	5.1	104.6	▲ 1.2	R2年10～12月
103.5	▲ 10.0	97.9	4.8	94.5	5.4	93.9	6.0	102.7	▲ 1.8	R3年1～3月
101.8	▲ 1.6	97.9	0.0	99.7	5.5	99.5	6.0	103.6	0.9	R3年4～6月
94.3	▲ 7.4	94.8	▲ 3.2	95.3	▲ 4.4	94.6	▲ 4.9	103.1	▲ 0.5	R3年7～9月
104.0	10.3	95.3	0.5	95.3	0.0	94.8	0.2	102.3	▲ 0.8	R3年10～12月
97.9	▲ 5.9	95.7	0.4	91.4	▲ 4.1	90.5	▲ 4.5	104.9	2.5	R4年1～3月
75.8	▲ 22.6	97.7	2.1	90.3	▲ 1.2	89.0	▲ 1.7	103.9	▲ 1.0	R4年4～6月
96.0	26.6	97.7	0.0	91.5	1.3	90.5	1.7	104.5	0.6	R4年7～9月
90.6	▲ 5.6	92.9	▲ 4.9	90.2	▲ 1.4	89.2	▲ 1.4	107.0	2.4	R4年10～12月
104.8	-	97.8	-	94.0	-	93.1	-	104.4	-	令和3年1月
96.0	▲ 8.4	97.7	▲ 0.1	94.4	0.4	93.9	0.9	101.0	▲ 3.3	令和3年2月
109.6	14.2	98.3	0.6	95.1	0.7	94.6	0.7	102.6	1.6	令和3年3月
111.5	1.7	102.0	3.8	96.8	1.8	96.4	1.9	103.3	0.7	令和3年4月
97.4	▲ 12.6	95.7	▲ 6.2	97.1	0.3	96.7	0.3	103.1	▲ 0.2	令和3年5月
96.5	▲ 0.9	96.0	0.3	105.3	8.4	105.3	8.9	104.3	1.2	令和3年6月
101.5	5.2	98.3	2.4	97.5	▲ 7.4	97.1	▲ 7.8	103.2	▲ 1.1	令和3年7月
91.3	▲ 10.0	92.9	▲ 5.5	96.5	▲ 1.0	96.0	▲ 1.1	103.0	▲ 0.2	令和3年8月
90.1	▲ 1.3	93.3	0.4	91.9	▲ 4.8	90.8	▲ 5.4	103.1	0.1	令和3年9月
97.0	7.7	94.2	1.0	93.7	2.0	93.2	2.6	100.8	▲ 2.2	令和3年10月
118.8	22.5	95.1	1.0	96.6	3.1	96.3	3.3	101.9	1.1	令和3年11月
96.2	▲ 19.0	96.6	1.6	95.5	▲ 1.1	94.9	▲ 1.5	104.3	2.4	令和3年12月
102.8	6.9	95.4	▲ 1.2	94.7	▲ 0.8	94.0	▲ 0.9	106.1	1.7	令和4年1月
98.3	▲ 4.4	96.3	0.9	90.8	▲ 4.1	89.9	▲ 4.4	103.1	▲ 2.8	令和4年2月
92.7	▲ 5.7	95.3	▲ 1.0	88.8	▲ 2.2	87.6	▲ 2.6	105.6	2.4	令和4年3月
81.9	▲ 11.7	97.2	2.0	91.8	3.4	91.0	3.9	103.5	▲ 2.0	令和4年4月
76.2	▲ 7.0	98.9	1.7	88.9	▲ 3.2	87.8	▲ 3.5	103.6	0.1	令和4年5月
69.3	▲ 9.1	97.0	▲ 1.9	90.2	1.5	88.3	0.6	104.7	1.1	令和4年6月
87.6	26.4	96.5	▲ 0.5	91.5	1.4	90.9	2.9	99.1	▲ 5.3	令和4年7月
106.2	21.2	96.5	0.0	90.5	▲ 1.1	89.3	▲ 1.8	106.2	7.2	令和4年8月
94.2	▲ 11.3	100.0	3.6	92.5	2.2	91.3	2.2	108.3	2.0	令和4年9月
95.3	1.2	88.4	▲ 11.6	92.2	▲ 0.3	91.7	0.4	105.6	▲ 2.5	令和4年10月
92.1	▲ 3.4	94.3	6.7	89.9	▲ 2.5	88.7	▲ 3.3	107.5	1.8	令和4年11月
84.5	▲ 8.3	95.9	1.7	88.5	▲ 1.6	87.1	▲ 1.8	107.9	0.4	令和4年12月

2 季節調整済指数及び変化率

(3) 在庫指数 (業種別)

	鋁工業		鉄鋼業		非鉄金属工業		金属製品工業		生産用機械工業	
	指数	前期比	指数	前期比	指数	前期比	指数	前期比	指数	前期比
R2年1～3月	101.1	-	95.5	-	90.1	-	105.6	-	70.6	-
R2年4～6月	95.4	▲ 5.6	69.4	▲ 27.3	98.6	9.4	104.4	▲ 1.1	67.7	▲ 4.1
R2年7～9月	90.2	▲ 5.5	63.7	▲ 8.2	88.2	▲ 10.5	98.6	▲ 5.6	65.5	▲ 3.2
R2年10～12月	87.0	▲ 3.5	59.1	▲ 7.2	76.3	▲ 13.5	93.3	▲ 5.4	69.2	5.6
R3年1～3月	87.6	0.7	83.4	41.1	71.7	▲ 6.0	90.8	▲ 2.7	70.5	1.9
R3年4～6月	86.7	▲ 1.0	89.1	6.8	70.0	▲ 2.4	86.9	▲ 4.3	65.6	▲ 7.0
R3年7～9月	91.6	5.7	104.5	17.3	93.5	33.6	86.4	▲ 0.6	63.7	▲ 2.9
R3年10～12月	93.9	2.5	105.9	1.3	78.4	▲ 16.1	85.0	▲ 1.6	67.7	6.3
R4年1～3月	96.8	3.1	98.3	▲ 7.2	75.4	▲ 3.8	89.3	5.1	71.9	6.2
R4年4～6月	90.6	▲ 6.4	96.0	▲ 2.3	81.0	7.4	90.7	1.6	62.5	▲ 13.1
R4年7～9月	93.5	3.2	103.9	8.2	84.4	4.2	91.8	1.2	54.7	▲ 12.5
R4年10～12月	97.4	4.2	102.7	▲ 1.2	88.6	5.0	96.6	5.2	46.5	▲ 15.0
令和3年1月	87.5	-	73.1	-	73.9	-	92.2	-	69.2	-
令和3年2月	90.1	3.0	79.5	8.8	75.2	1.8	91.8	▲ 0.4	71.8	3.8
令和3年3月	87.6	▲ 2.8	83.4	4.9	71.7	▲ 4.7	90.8	▲ 1.1	70.5	▲ 1.8
令和3年4月	86.8	▲ 0.9	84.5	1.3	73.7	2.8	89.2	▲ 1.8	73.1	3.7
令和3年5月	87.4	0.7	92.9	9.9	76.3	3.5	87.9	▲ 1.5	74.6	2.1
令和3年6月	86.7	▲ 0.8	89.1	▲ 4.1	70.0	▲ 8.3	86.9	▲ 1.1	65.6	▲ 12.1
令和3年7月	87.8	1.3	98.9	11.0	82.7	18.1	85.6	▲ 1.5	65.3	▲ 0.5
令和3年8月	90.6	3.2	104.6	5.8	89.9	8.7	85.1	▲ 0.6	62.8	▲ 3.8
令和3年9月	91.6	1.1	104.5	▲ 0.1	93.5	4.0	86.4	1.5	63.7	1.4
令和3年10月	92.6	1.1	100.2	▲ 4.1	91.3	▲ 2.4	87.1	0.8	61.9	▲ 2.8
令和3年11月	93.0	0.4	109.0	8.8	83.7	▲ 8.3	89.9	3.2	62.0	0.2
令和3年12月	93.9	1.0	105.9	▲ 2.8	78.4	▲ 6.3	85.0	▲ 5.5	67.7	9.2
令和4年1月	93.1	▲ 0.9	97.6	▲ 7.8	77.1	▲ 1.7	85.6	0.7	73.0	7.8
令和4年2月	93.6	0.5	94.2	▲ 3.5	60.4	▲ 21.7	85.7	0.1	74.9	2.6
令和4年3月	96.8	3.4	98.3	4.4	75.4	24.8	89.3	4.2	71.9	▲ 4.0
令和4年4月	95.0	▲ 1.9	102.3	4.1	77.6	2.9	89.4	0.1	64.5	▲ 10.3
令和4年5月	92.2	▲ 2.9	98.0	▲ 4.2	82.1	5.8	90.7	1.5	66.5	3.1
令和4年6月	90.6	▲ 1.7	96.0	▲ 2.0	81.0	▲ 1.3	90.7	0.0	62.5	▲ 6.0
令和4年7月	92.9	2.5	98.6	2.7	86.6	6.9	92.3	1.8	59.9	▲ 4.2
令和4年8月	93.6	0.8	101.9	3.3	90.5	4.5	92.8	0.5	58.7	▲ 2.0
令和4年9月	93.5	▲ 0.1	103.9	2.0	84.4	▲ 6.7	91.8	▲ 1.1	54.7	▲ 6.8
令和4年10月	95.4	2.0	104.2	0.3	84.2	▲ 0.2	93.6	2.0	53.9	▲ 1.5
令和4年11月	97.8	2.5	103.2	▲ 1.0	87.0	3.3	94.7	1.2	51.7	▲ 4.1
令和4年12月	97.4	▲ 0.4	102.7	▲ 0.5	88.6	1.8	96.6	2.0	46.5	▲ 10.1

汎用・業務用 機械工業		電子部品・ デバイス工業		電気機械 工業		情報通信 機械工業		輸送機械 工業		
指数	前期比	指数	前期比	指数	前期比	指数	前期比	指数	前期比	
77.6	-	x	x	x	x	-	-	x	x	R2年1～3月
89.2	14.9	x	x	x	x	-	-	x	x	R2年4～6月
68.4	▲ 23.3	x	x	x	x	-	-	x	x	R2年7～9月
49.4	▲ 27.8	x	x	x	x	-	-	x	x	R2年10～12月
63.8	29.1	x	x	x	x	-	-	x	x	R3年1～3月
61.1	▲ 4.2	x	x	x	x	-	-	x	x	R3年4～6月
74.5	21.9	x	x	x	x	-	-	x	x	R3年7～9月
67.3	▲ 9.7	x	x	x	x	-	-	x	x	R3年10～12月
76.9	14.3	x	x	x	x	-	-	x	x	R4年1～3月
72.4	▲ 5.9	x	x	x	x	-	-	x	x	R4年4～6月
77.1	6.5	x	x	x	x	-	-	x	x	R4年7～9月
92.9	20.5	x	x	x	x	-	-	x	x	R4年10～12月
56.5	-	x	x	x	x	-	-	x	x	令和3年1月
57.6	1.9	x	x	x	x	-	-	x	x	令和3年2月
63.8	10.8	x	x	x	x	-	-	x	x	令和3年3月
62.1	▲ 2.7	x	x	x	x	-	-	x	x	令和3年4月
52.4	▲ 15.6	x	x	x	x	-	-	x	x	令和3年5月
61.1	16.6	x	x	x	x	-	-	x	x	令和3年6月
66.6	9.0	x	x	x	x	-	-	x	x	令和3年7月
73.3	10.1	x	x	x	x	-	-	x	x	令和3年8月
74.5	1.6	x	x	x	x	-	-	x	x	令和3年9月
79.1	6.2	x	x	x	x	-	-	x	x	令和3年10月
72.8	▲ 8.0	x	x	x	x	-	-	x	x	令和3年11月
67.3	▲ 7.6	x	x	x	x	-	-	x	x	令和3年12月
62.3	▲ 7.4	x	x	x	x	-	-	x	x	令和4年1月
67.4	8.2	x	x	x	x	-	-	x	x	令和4年2月
76.9	14.1	x	x	x	x	-	-	x	x	令和4年3月
61.1	▲ 20.5	x	x	x	x	-	-	x	x	令和4年4月
63.9	4.6	x	x	x	x	-	-	x	x	令和4年5月
72.4	13.3	x	x	x	x	-	-	x	x	令和4年6月
72.7	0.4	x	x	x	x	-	-	x	x	令和4年7月
77.8	7.0	x	x	x	x	-	-	x	x	令和4年8月
77.1	▲ 0.9	x	x	x	x	-	-	x	x	令和4年9月
59.5	▲ 22.8	x	x	x	x	-	-	x	x	令和4年10月
77.2	29.7	x	x	x	x	-	-	x	x	令和4年11月
92.9	20.3	x	x	x	x	-	-	x	x	令和4年12月

2 季節調整済指数及び変化率（つづき）

（3）在庫指数（業種別）（つづき）

	窯業・土石 製品工業		化学工業		石油・石炭 製品工業		プラスチック 製品工業		パルプ・紙・ 紙加工品 工業	
	指数	前期比	指数	前期比	指数	前期比	指数	前期比	指数	前期比
	R2年1～3月	83.5	-	109.8	-	x	x	117.0	-	128.6
R2年4～6月	85.6	2.5	110.3	0.5	x	x	112.4	▲ 3.9	139.0	8.1
R2年7～9月	86.5	1.1	105.5	▲ 4.4	x	x	112.2	▲ 0.2	125.8	▲ 9.5
R2年10～12月	84.1	▲ 2.8	92.2	▲ 12.6	x	x	114.2	1.8	122.9	▲ 2.3
R3年1～3月	82.9	▲ 1.4	85.3	▲ 7.5	x	x	110.8	▲ 3.0	113.9	▲ 7.3
R3年4～6月	79.2	▲ 4.5	84.0	▲ 1.5	x	x	110.6	▲ 0.2	103.4	▲ 9.2
R3年7～9月	84.0	6.1	90.8	8.1	x	x	113.0	2.2	101.6	▲ 1.7
R3年10～12月	84.7	0.8	99.9	10.0	x	x	113.8	0.7	97.0	▲ 4.5
R4年1～3月	78.2	▲ 7.7	107.2	7.3	x	x	109.0	▲ 4.2	103.9	7.1
R4年4～6月	84.1	7.5	90.4	▲ 15.7	x	x	107.6	▲ 1.3	112.9	8.7
R4年7～9月	82.8	▲ 1.5	97.2	7.5	x	x	110.9	3.1	117.3	3.9
R4年10～12月	79.4	▲ 4.1	101.7	4.6	x	x	115.4	4.1	120.8	3.0
令和3年1月	82.5	-	91.3	-	x	x	111.4	-	119.7	-
令和3年2月	83.3	1.0	88.7	▲ 2.8	x	x	110.9	▲ 0.4	117.1	▲ 2.2
令和3年3月	82.9	▲ 0.5	85.3	▲ 3.8	x	x	110.8	▲ 0.1	113.9	▲ 2.7
令和3年4月	81.2	▲ 2.1	81.4	▲ 4.6	x	x	110.4	▲ 0.4	108.0	▲ 5.2
令和3年5月	82.2	1.2	83.3	2.3	x	x	110.9	0.5	105.3	▲ 2.5
令和3年6月	79.2	▲ 3.6	84.0	0.8	x	x	110.6	▲ 0.3	103.4	▲ 1.8
令和3年7月	82.0	3.5	85.4	1.7	x	x	110.6	0.0	108.2	4.6
令和3年8月	85.3	4.0	90.0	5.4	x	x	111.3	0.6	100.9	▲ 6.7
令和3年9月	84.0	▲ 1.5	90.8	0.9	x	x	113.0	1.5	101.6	0.7
令和3年10月	86.6	3.1	93.9	3.4	x	x	113.0	0.0	102.0	0.4
令和3年11月	83.8	▲ 3.2	97.2	3.5	x	x	112.1	▲ 0.8	98.5	▲ 3.4
令和3年12月	84.7	1.1	99.9	2.8	x	x	113.8	1.5	97.0	▲ 1.5
令和4年1月	86.6	2.2	99.6	▲ 0.3	x	x	110.0	▲ 3.3	101.1	4.2
令和4年2月	84.9	▲ 2.0	98.4	▲ 1.2	x	x	109.2	▲ 0.7	105.4	4.3
令和4年3月	78.2	▲ 7.9	107.2	8.9	x	x	109.0	▲ 0.2	103.9	▲ 1.4
令和4年4月	80.4	2.8	102.2	▲ 4.7	x	x	108.2	▲ 0.7	105.3	1.3
令和4年5月	82.5	2.6	93.4	▲ 8.6	x	x	108.9	0.6	110.2	4.7
令和4年6月	84.1	1.9	90.4	▲ 3.2	x	x	107.6	▲ 1.2	112.9	2.5
令和4年7月	88.0	4.6	89.8	▲ 0.7	x	x	109.7	2.0	116.6	3.3
令和4年8月	85.1	▲ 3.3	96.4	7.3	x	x	109.6	▲ 0.1	117.8	1.0
令和4年9月	82.8	▲ 2.7	97.2	0.8	x	x	110.9	1.2	117.3	▲ 0.4
令和4年10月	82.1	▲ 0.8	97.2	0.0	x	x	114.2	3.0	121.9	3.9
令和4年11月	80.0	▲ 2.6	99.4	2.3	x	x	114.5	0.3	121.8	▲ 0.1
令和4年12月	79.4	▲ 0.7	101.7	2.3	x	x	115.4	0.8	120.8	▲ 0.8

平成27年=100

繊維工業		食料品・ たばこ工業		その他工業		鉱業		(旧)はん用・ 生産用・業務用 機械工業		
指数	前期比	指数	前期比	指数	前期比	指数	前期比	指数	前期比	
x	x	86.0	-	77.5	-	x	x	72.5	-	R2年1～3月
x	x	87.9	2.2	81.1	4.6	x	x	70.4	▲ 2.9	R2年4～6月
x	x	96.7	10.0	69.8	▲ 13.9	x	x	66.8	▲ 5.1	R2年7～9月
x	x	87.2	▲ 9.8	75.7	8.5	x	x	65.4	▲ 2.1	R2年10～12月
x	x	88.5	1.5	77.4	2.2	x	x	68.9	5.4	R3年1～3月
x	x	87.0	▲ 1.7	75.4	▲ 2.6	x	x	65.6	▲ 4.8	R3年4～6月
x	x	85.0	▲ 2.3	73.1	▲ 3.1	x	x	66.2	0.9	R3年7～9月
x	x	85.6	0.7	79.9	9.3	x	x	67.5	2.0	R3年10～12月
x	x	89.9	5.0	87.5	9.5	x	x	73.8	9.3	R4年1～3月
x	x	89.9	0.0	98.6	12.7	x	x	65.0	▲ 11.9	R4年4～6月
x	x	87.6	▲ 2.6	106.1	7.6	x	x	60.1	▲ 7.5	R4年7～9月
x	x	90.2	3.0	109.7	3.4	x	x	55.5	▲ 7.7	R4年10～12月
x	x	94.1	-	72.7	-	x	x	66.6	-	令和3年1月
x	x	92.8	▲ 1.4	76.5	5.2	x	x	69.5	4.4	令和3年2月
x	x	88.5	▲ 4.6	77.4	1.2	x	x	68.9	▲ 0.9	令和3年3月
x	x	85.3	▲ 3.6	72.7	▲ 6.1	x	x	71.6	3.9	令和3年4月
x	x	86.6	1.5	77.9	7.2	x	x	69.3	▲ 3.2	令和3年5月
x	x	87.0	0.5	75.4	▲ 3.2	x	x	65.6	▲ 5.3	令和3年6月
x	x	85.7	▲ 1.5	75.1	▲ 0.4	x	x	65.1	▲ 0.8	令和3年7月
x	x	86.2	0.6	71.8	▲ 4.4	x	x	64.9	▲ 0.3	令和3年8月
x	x	85.0	▲ 1.4	73.1	1.8	x	x	66.2	2.0	令和3年9月
x	x	85.4	0.5	71.6	▲ 2.1	x	x	65.9	▲ 0.5	令和3年10月
x	x	87.3	2.2	73.9	3.2	x	x	64.4	▲ 2.3	令和3年11月
x	x	85.6	▲ 1.9	79.9	8.1	x	x	67.5	4.8	令和3年12月
x	x	84.9	▲ 0.8	84.2	5.4	x	x	70.6	4.6	令和4年1月
x	x	83.8	▲ 1.3	86.9	3.2	x	x	73.6	4.2	令和4年2月
x	x	89.9	7.3	87.5	0.7	x	x	73.8	0.3	令和4年3月
x	x	91.9	2.2	87.2	▲ 0.3	x	x	64.1	▲ 13.1	令和4年4月
x	x	90.9	▲ 1.1	92.8	6.4	x	x	64.7	0.9	令和4年5月
x	x	89.9	▲ 1.1	98.6	6.3	x	x	65.0	0.5	令和4年6月
x	x	93.3	3.8	95.1	▲ 3.5	x	x	62.6	▲ 3.7	令和4年7月
x	x	91.2	▲ 2.3	98.0	3.0	x	x	63.0	0.6	令和4年8月
x	x	87.6	▲ 3.9	106.1	8.3	x	x	60.1	▲ 4.6	令和4年9月
x	x	91.3	4.2	108.6	2.4	x	x	55.9	▲ 7.0	令和4年10月
x	x	87.8	▲ 3.8	108.0	▲ 0.6	x	x	57.9	3.6	令和4年11月
x	x	90.2	2.7	109.7	1.6	x	x	55.5	▲ 4.1	令和4年12月

2 季節調整済指数及び変化率（つづき）

（3）在庫指数（財別）

	鉱工業		最終需要財		投資財		資本財		建設財		消費財	
	指数	前期比	指数	前期比	指数	前期比	指数	前期比	指数	前期比	指数	前期比
R2年1～3月	101.1	-	80.9	-	74.3	-	67.2	-	81.8	-	102.1	-
R2年4～6月	95.4	▲ 5.6	76.7	▲ 5.2	66.8	▲ 10.1	59.8	▲ 11.0	78.4	▲ 4.2	107.1	4.9
R2年7～9月	90.2	▲ 5.5	75.3	▲ 1.8	64.2	▲ 3.9	57.4	▲ 4.0	74.1	▲ 5.5	114.5	6.9
R2年10～12月	87.0	▲ 3.5	75.8	0.7	67.3	4.8	65.7	14.5	69.1	▲ 6.7	100.8	▲ 12.0
R3年1～3月	87.6	0.7	77.1	1.7	67.6	0.4	64.8	▲ 1.4	70.9	2.6	105.9	5.1
R3年4～6月	86.7	▲ 1.0	72.3	▲ 6.2	62.8	▲ 7.1	57.1	▲ 11.9	71.5	0.8	101.5	▲ 4.2
R3年7～9月	91.6	5.7	72.6	0.4	62.8	0.0	57.0	▲ 0.2	71.1	▲ 0.6	106.2	4.6
R3年10～12月	93.9	2.5	73.6	1.4	65.2	3.8	61.9	8.6	69.9	▲ 1.7	98.7	▲ 7.1
R4年1～3月	96.8	3.1	80.2	9.0	71.1	9.0	72.0	16.3	69.8	▲ 0.1	105.0	6.4
R4年4～6月	90.6	▲ 6.4	73.1	▲ 8.9	63.1	▲ 11.3	58.2	▲ 19.2	70.8	1.4	102.4	▲ 2.5
R4年7～9月	93.5	3.2	75.5	3.3	65.7	4.1	60.6	4.1	73.5	3.8	106.3	3.8
R4年10～12月	97.4	4.2	78.3	3.7	63.8	▲ 2.9	58.2	▲ 4.0	72.6	▲ 1.2	123.1	15.8
令和3年1月	87.5	-	76.8	-	66.4	-	64.0	-	70.4	-	105.7	-
令和3年2月	90.1	3.0	77.7	1.2	67.1	1.1	65.9	3.0	70.9	0.7	111.0	5.0
令和3年3月	87.6	▲ 2.8	77.1	▲ 0.8	67.6	0.7	64.8	▲ 1.7	70.9	0.0	105.9	▲ 4.6
令和3年4月	86.8	▲ 0.9	75.3	▲ 2.3	67.1	▲ 0.7	64.2	▲ 0.9	70.7	▲ 0.3	99.9	▲ 5.7
令和3年5月	87.4	0.7	73.8	▲ 2.0	65.3	▲ 2.7	61.9	▲ 3.6	71.2	0.7	98.8	▲ 1.1
令和3年6月	86.7	▲ 0.8	72.3	▲ 2.0	62.8	▲ 3.8	57.1	▲ 7.8	71.5	0.4	101.5	2.7
令和3年7月	87.8	1.3	71.3	▲ 1.4	62.5	▲ 0.5	56.6	▲ 0.9	73.2	2.4	99.6	▲ 1.9
令和3年8月	90.6	3.2	71.8	0.7	62.2	▲ 0.5	56.5	▲ 0.2	71.7	▲ 2.0	103.9	4.3
令和3年9月	91.6	1.1	72.6	1.1	62.8	1.0	57.0	0.9	71.1	▲ 0.8	106.2	2.2
令和3年10月	92.6	1.1	73.9	1.8	63.2	0.6	58.5	2.6	70.2	▲ 1.3	105.4	▲ 0.8
令和3年11月	93.0	0.4	73.3	▲ 0.8	63.7	0.8	59.7	2.1	69.6	▲ 0.9	101.5	▲ 3.7
令和3年12月	93.9	1.0	73.6	0.4	65.2	2.4	61.9	3.7	69.9	0.4	98.7	▲ 2.8
令和4年1月	93.1	▲ 0.9	76.1	3.4	69.8	7.1	69.1	11.6	70.7	1.1	94.5	▲ 4.3
令和4年2月	93.6	0.5	76.9	1.1	71.5	2.4	72.8	5.4	70.9	0.3	97.9	3.6
令和4年3月	96.8	3.4	80.2	4.3	71.1	▲ 0.6	72.0	▲ 1.1	69.8	▲ 1.6	105.0	7.3
令和4年4月	95.0	▲ 1.9	76.5	▲ 4.6	66.4	▲ 6.6	64.2	▲ 10.8	69.5	▲ 0.4	106.5	1.4
令和4年5月	92.2	▲ 2.9	73.7	▲ 3.7	65.6	▲ 1.2	62.2	▲ 3.1	70.8	1.9	98.5	▲ 7.5
令和4年6月	90.6	▲ 1.7	73.1	▲ 0.8	63.1	▲ 3.8	58.2	▲ 6.4	70.8	0.0	102.4	4.0
令和4年7月	92.9	2.5	76.1	4.1	67.0	6.2	63.5	9.1	72.3	2.1	105.4	2.9
令和4年8月	93.6	0.8	74.7	▲ 1.8	65.1	▲ 2.8	60.5	▲ 4.7	72.4	0.1	104.4	▲ 0.9
令和4年9月	93.5	▲ 0.1	75.5	1.1	65.7	0.9	60.6	0.2	73.5	1.5	106.3	1.8
令和4年10月	95.4	2.0	76.4	1.2	64.0	▲ 2.6	58.3	▲ 3.8	72.5	▲ 1.4	114.1	7.3
令和4年11月	97.8	2.5	80.4	5.2	67.4	5.3	64.7	11.0	72.0	▲ 0.7	117.6	3.1
令和4年12月	97.4	▲ 0.4	78.3	▲ 2.6	63.8	▲ 5.3	58.2	▲ 10.0	72.6	0.8	123.1	4.7

耐久消費財		非耐久消費財		生産財		鉱工業用生産財		その他用生産財		
指数	前期比	指数	前期比	指数	前期比	指数	前期比	指数	前期比	
130.1	-	92.7	-	115.5	-	115.3	-	117.6	-	R2年1～3月
150.1	15.4	93.8	1.2	110.4	▲ 4.4	109.8	▲ 4.8	122.5	4.2	R2年4～6月
139.5	▲ 7.1	105.7	12.7	102.8	▲ 6.9	103.2	▲ 6.0	107.1	▲ 12.6	R2年7～9月
134.1	▲ 3.9	91.1	▲ 13.8	95.6	▲ 7.0	95.2	▲ 7.8	105.3	▲ 1.7	R2年10～12月
139.6	4.1	94.7	4.0	95.5	▲ 0.1	95.7	0.5	93.4	▲ 11.3	R3年1～3月
136.0	▲ 2.6	90.8	▲ 4.1	98.3	2.9	98.2	2.6	101.1	8.2	R3年4～6月
168.5	23.9	90.3	▲ 0.6	106.7	8.5	107.6	9.6	98.2	▲ 2.9	R3年7～9月
134.2	▲ 20.4	87.7	▲ 2.9	109.6	2.7	109.7	2.0	109.7	11.7	R3年10～12月
162.7	21.2	91.6	4.4	108.9	▲ 0.6	110.6	0.8	93.4	▲ 14.9	R4年1～3月
122.0	▲ 25.0	96.4	5.2	105.5	▲ 3.1	105.0	▲ 5.1	98.8	5.8	R4年4～6月
174.5	43.0	86.3	▲ 10.5	107.9	2.3	109.2	4.0	87.5	▲ 11.4	R4年7～9月
206.7	18.5	94.9	10.0	112.7	4.4	113.4	3.8	102.9	17.6	R4年10～12月
133.2	-	97.0	-	96.2	-	96.2	-	96.5	-	令和3年1月
148.1	11.2	96.5	▲ 0.5	97.9	1.8	96.9	0.7	112.1	16.2	令和3年2月
139.6	▲ 5.7	94.7	▲ 1.9	95.5	▲ 2.5	95.7	▲ 1.2	93.4	▲ 16.7	令和3年3月
135.9	▲ 2.7	89.0	▲ 6.0	95.5	0.0	95.0	▲ 0.7	99.0	6.0	令和3年4月
129.5	▲ 4.7	87.7	▲ 1.5	98.1	2.7	98.9	4.1	84.9	▲ 14.2	令和3年5月
136.0	5.0	90.8	3.5	98.3	0.2	98.2	▲ 0.7	101.1	19.1	令和3年6月
143.0	5.1	87.1	▲ 4.1	100.8	2.5	101.9	3.8	81.5	▲ 19.4	令和3年7月
150.2	5.0	91.0	4.5	106.4	5.6	106.1	4.1	97.5	19.6	令和3年8月
168.5	12.2	90.3	▲ 0.8	106.7	0.3	107.6	1.4	98.2	0.7	令和3年9月
154.1	▲ 8.5	91.2	1.0	107.1	0.4	107.8	0.2	97.4	▲ 0.8	令和3年10月
131.8	▲ 14.5	91.5	0.3	108.5	1.3	109.6	1.7	94.4	▲ 3.1	令和3年11月
134.2	1.8	87.7	▲ 4.2	109.6	1.0	109.7	0.1	109.7	16.2	令和3年12月
121.8	▲ 9.2	86.2	▲ 1.7	106.6	▲ 2.7	107.8	▲ 1.7	88.6	▲ 19.2	令和4年1月
128.3	5.3	87.8	1.9	104.2	▲ 2.3	104.3	▲ 3.2	93.5	5.5	令和4年2月
162.7	26.8	91.6	4.3	108.9	4.5	110.6	6.0	93.4	▲ 0.1	令和4年3月
132.7	▲ 18.4	97.8	6.8	108.7	▲ 0.2	108.2	▲ 2.2	113.5	21.5	令和4年4月
93.8	▲ 29.3	96.7	▲ 1.1	106.7	▲ 1.8	106.5	▲ 1.6	108.2	▲ 4.7	令和4年5月
122.0	30.1	96.4	▲ 0.3	105.5	▲ 1.1	105.0	▲ 1.4	98.8	▲ 8.7	令和4年6月
137.7	12.9	96.3	▲ 0.1	105.7	0.2	106.6	1.5	91.8	▲ 7.1	令和4年7月
143.3	4.1	92.6	▲ 3.8	109.1	3.2	110.1	3.3	95.3	3.8	令和4年8月
174.5	21.8	86.3	▲ 6.8	107.9	▲ 1.1	109.2	▲ 0.8	87.5	▲ 8.2	令和4年9月
175.2	0.4	94.5	9.5	110.5	2.4	110.8	1.5	106.0	21.1	令和4年10月
179.8	2.6	96.4	2.0	111.8	1.2	111.5	0.6	118.2	11.5	令和4年11月
206.7	15.0	94.9	▲ 1.6	112.7	0.8	113.4	1.7	102.9	▲ 12.9	令和4年12月

付 属 資 料

1 業種別・財別の採用品目数及びウェイト表（平成 27 年基準）	
（1）業種別品目数及びウェイト	58
（2）財別品目数及びウェイト	59
2 業種分類及び採用品目別ウェイト（平成 27 年基準）	60

1 業種別・財別の採用品目数及びウェイト表（平成27年基準）

（1）業種別品目数及びウェイト

業 種	生産指数		出荷指数		在庫指数	
	品目数	ウェイト	品目数	ウェイト	品目数	ウェイト
鉱 業	200	10,000.0	192	10,000.0	139	10,000.0
鉄 鋼 業	14	402.1	12	719.7	14	1,212.6
非鉄金属工業	8	424.2	8	629.2	8	442.3
金属製品工業	14	729.7	13	683.6	12	697.7
生産用機械工業	6	1,011.3	6	980.8	4	1,259.1
汎用・業務用機械工業	14	1,050.1	14	956.4	4	350.8
電子部品・デバイス工業	5	175.4	4	128.7	2	41.0
電気機械工業	18	650.5	17	744.2	7	418.7
情報通信機械工業	4	49.2	4	54.7	0	0.0
輸送機械工業	6	387.2	6	474.3	2	261.7
窯業・土石製品工業	17	400.2	17	307.0	15	497.5
化学工業	25	1,659.1	24	1,426.8	22	1,884.5
石油・石炭製品工業	8	98.0	7	66.4	7	384.1
プラスチック製品工業	9	619.9	9	607.9	9	822.9
パルプ・紙・紙加工品工業	4	180.0	4	81.7	4	177.0
繊維工業	2	102.6	2	19.6	2	359.2
食料品・たばこ工業	27	1,649.8	27	1,741.9	13	708.6
その他工業	18	401.3	17	376.0	13	470.5
鉱 業	1	9.4	1	1.1	1	11.8
<参考>						
(旧) はん用・生産用・業務用機械工業	20	2,061.4	20	1,937.2	8	1,609.9

(2) 財別品目数及びウェイト

分類	採用品目数			ウェイト		
	生産	出荷	在庫	生産	出荷	在庫
鉱工業	213	205	150	10,000.0	10,000.0	10,000.0
最終需要財	102	101	65	5,304.4	4,919.6	4,393.1
投資財	66	65	43	3,460.0	3,193.8	3,312.1
資本財	31	30	12	2,274.7	2,068.9	2,023.9
建設財	35	35	31	1,185.3	1,124.9	1,288.2
消費財	36	36	22	1,844.4	1,725.8	1,081.0
耐久消費財	5	5	4	123.8	164.7	256.9
非耐久消費財	31	31	18	1,720.6	1,561.1	824.1
生産財	111	104	85	4,695.6	5,080.4	5,606.9
鉱工業用生産財	98	91	76	4,419.7	4,726.0	5,286.3
その他用生産財	13	13	9	275.9	354.4	320.6

注) 2種類の財に格付けされている品目があるため、業種別品目数の合計とは一致しない。

2 業種分類及び採用品目別ウェイト（平成27年基準）

業 種	品 目	単 位	ウ エ イ ト			特 殊 分 類
			生 産	出 荷	在 庫	
鋳工業			10,000.0	10,000.0	10,000.0	
製造工業			9,990.6	9,998.9	9,988.2	
鉄鋼業			402.1	719.7	1,212.6	
鉄鋼粗製品			233.5	0.9	345.2	
銑鉄	t		53.9	0.9	49.8	鋳
粗鋼	t		89.0	-	0.9	鋳
鋼半製品	t		90.6	-	294.5	鋳
熱間圧延鋼材			89.0	440.4	495.4	
普通鋼H形鋼	t		5.0	35.7	52.0	建
普通鋼小形棒鋼	t		5.8	40.1	70.7	建
普通鋼鋼板	t		12.9	91.7	119.2	鋳
普通鋼鋼帯	t		56.4	248.1	210.4	鋳
特殊鋼熱間圧延鋼材	t		8.9	24.8	43.1	鋳
冷間仕上鋼材			22.9	102.9	109.4	
普通鋼冷延広幅帯鋼	t		17.1	59.4	61.7	鋳
特殊鋼冷間仕上鋼材	t		5.8	43.5	47.7	鋳
鋼管			36.2	102.8	197.5	
普通鋼熱間鋼管	t		6.9	27.9	80.8	
普通鋼熱間鋼管（建設財）	t		4.1	16.8	52.4	建
普通鋼熱間鋼管（鋳工業用生産財）	t		2.8	11.1	28.4	鋳
特殊鋼熱間鋼管	t		6.1	54.1	100.8	鋳
普通鋼めっき鋼管	t		23.2	20.8	15.9	建
めっき鋼材			20.5	72.7	65.1	
亜鉛めっき鋼板	t		20.5	72.7	65.1	鋳
非鉄金属工業			424.2	629.2	442.3	
非鉄金属精錬・精製品			228.3	273.7	198.8	
電気銅	t		41.6	191.5	148.5	鋳
電気銀	kg		65.4	31.6	16.3	鋳
アルミニウム地金	t		121.3	50.6	34.0	鋳
非鉄金属圧延製品			44.2	110.4	57.5	
伸銅製品	t		44.2	110.4	57.5	鋳
電線・ケーブル			151.7	245.1	186.0	
ユーザー向け銅裸線	導体t		20.9	40.6	8.5	鋳
巻線	導体t		28.2	54.6	36.6	鋳
機器用絶縁電線（除. 輸送機器用）	導体t		19.7	37.3	61.8	鋳
電力用電線・ケーブル	導体t		82.9	112.6	79.1	資
金属製品工業			729.7	683.6	697.7	
建設用金属製品			28.0	16.9	-	
鉄骨・軽量鉄骨	t		9.7	7.1	-	建
橋りょう	t		18.3	9.8	-	建

業 種 ・ 品 目	単 位	ウ エ イ ト			特 殊 分 類
		生 産	出 荷	在 庫	
建築用金属製品		233.4	316.8	351.1	
アルミニウム製建具	t	183.1	278.8	336.0	建
スチール・ステンレス製建具	t	24.2	10.1	6.4	建
プレハブ建築用軽量鉄骨系パネル	m ²	26.1	27.9	8.7	建
暖房・調理等装置		9.7	4.6	3.3	
ガス温水給湯暖房機・風呂がま	台	9.7	4.6	3.3	建
粉末冶金製品		158.1	125.3	143.9	
超硬チップ	個	158.1	125.3	143.9	鉦
金属線製品		18.3	20.7	33.2	
ワイヤロープ	t	18.3	20.7	33.2	鉦
缶類		223.4	148.8	149.4	
スチール製缶	t	38.7	42.8	9.7	鉦
産業用アルミニウム製品	kg	17.6	-	13.8	鉦
飲料用アルミニウム缶	kg	167.1	106.0	125.9	鉦
その他の金属製品		58.8	50.5	16.8	
ばね	kg	38.8	36.6	11.7	鉦
金網	t	13.7	8.5	2.7	建
鉄くぎ	t	6.3	5.4	2.4	建
生産用機械工業		1,011.3	980.8	1,259.1	
農業用機械		183.7	188.5	224.7	
装輪式トラクタ	台	183.7	188.5	224.7	資
建設・鉦山機械		421.2	421.3	878.4	
ショベル系掘削機械	台	312.4	326.5	488.7	資
建設用クレーン	台	108.8	94.8	389.7	資
生活関連産業用機械		26.7	61.5	-	
印刷機械	t	26.7	61.5	-	資
金属加工機械		258.5	250.7	156.0	
マシニングセンタ	t	258.5	250.7	156.0	資
半導体・フラットパネルディスプレイ製造装置		121.2	58.8	-	
半導体製造装置	百万円	121.2	58.8	-	資
汎用・業務用機械工業		1,050.1	956.4	350.8	
汎用機械工業		761.2	703.9	189.3	
ボイラ・原動機		204.9	293.9	91.5	
一般用蒸気タービン	kW	7.2	51.5	-	資
蒸気タービン部品	百万円	6.7	48.1	-	鉦
汎用内燃機関	PS	191.0	194.3	91.5	鉦
ポンプ・圧縮機器		147.3	157.5	-	
ポンプ	kg	38.3	29.6	-	資
圧縮機	kg	70.0	70.2	-	
圧縮機（資本財）	kg	35.0	35.1	-	資
圧縮機（鉦工業用生産財）	kg	35.0	35.1	-	鉦
油圧機器	千円	39.0	57.7	-	鉦

業 種 ・ 品 目	単 位	ウ エ イ ト			特 殊 分 類
		生 産	出 荷	在 庫	
運搬装置		306.3	169.3	-	
エレベータ	t	270.7	149.6	-	建
エスカレータ	式	35.6	19.7	-	建
冷凍機・温湿調整装置		29.9	30.5	97.8	
冷凍・冷蔵ショーケース	台	29.9	30.5	97.8	資
汎用機械器具部品		72.8	52.7	-	
固定比減速機	kg	55.5	38.8	-	鉦
一般用バルブ・コック	kg	17.3	13.9	-	鉦
業務用機械工業		288.9	252.5	161.5	
事務用機器		12.8	28.3	26.2	
複写機	台	12.8	28.3	26.2	資
計測機器		40.7	40.5	135.3	
精密測定機	台	40.7	40.5	135.3	資
分析機器・試験機		235.4	183.7	-	
分析機器	百万円	235.4	183.7	-	資
電子部品・デバイス工業		175.4	128.7	41.0	
集積回路		31.6	-	-	
モス型半導体集積回路（CCD）	百万円	31.6	-	-	鉦
電子デバイス		57.5	31.2	41.0	
トランジスタ	千個	27.9	15.4	18.3	鉦
整流素子	千個	29.6	15.8	22.7	鉦
電子部品		14.8	8.4	-	
コネクタ	千個	14.8	8.4	-	鉦
電子回路		71.5	89.1	-	
電子回路基板	百万円	71.5	89.1	-	鉦
電気機械工業		650.5	744.2	418.7	
回転電気機械		40.3	69.9	-	
一般用タービン発電機	kVA	10.0	11.0	-	資
非標準三相誘導電動機	kW	8.2	20.5	-	鉦
小形電動機（除. 超小形電動機）	台	15.4	38.4	-	鉦
水車及びその他の交流発電機	kVA	6.7	-	-	資
開閉制御装置・機器		294.9	297.5	-	
高圧遮断器	百万円	3.3	3.0	-	資
開閉制御装置	百万円	272.0	252.9	-	資
プログラマブルコントローラ	百万円	19.6	41.6	-	鉦
その他の産業用電気機械		60.7	42.4	-	
非標準変圧器	kVA	16.3	11.7	-	資
電力変換装置	百万円	44.4	30.7	-	資
家事用機器		120.2	163.0	256.9	
電気がま	台	15.9	9.1	14.4	耐
クッキングヒーター	台	23.1	14.7	28.3	耐
電気洗濯機	台	49.6	102.3	141.8	耐
電気掃除機	台	31.6	36.9	72.4	耐

業 種 ・ 品 目	単 位	ウ エ イ ト			特 殊 分 類
		生 産	出 荷	在 庫	
空調・住宅関連機器		14.0	57.0	3.2	
温水洗浄便座	台	14.0	57.0	3.2	鉦
配線・電球・照明器具		44.8	43.8	129.2	
電気照明器具（除. 自動車用）	千個	44.8	43.8	129.2	建
電池		0.3	17.8	29.4	
リチウムイオン蓄電池	千Ah	0.3	17.8	29.4	鉦
電子応用装置		39.5	33.7	-	
電子顕微鏡	百万円	39.5	33.7	-	資
電気計測器		35.8	19.1	-	
工業用計測制御機器	百万円	35.8	19.1	-	資
情報通信機械工業		49.2	54.7	-	
無線通信機器		3.8	12.0	-	
産業用テレビ装置	百万円	3.8	12.0	-	資
電子計算機		11.9	5.8	-	
デスクトップ型パソコン	台	11.9	5.8	-	
デスクトップ型パソコン（資本財）	台	8.3	4.1	-	資
デスクトップ型パソコン（耐久消費財）	台	3.6	1.7	-	耐
情報端末装置		33.5	36.9	-	
出力装置	百万円	27.5	32.6	-	資
ネットワーク接続機器	百万円	6.0	4.3	-	資
輸送機械工業		387.2	474.3	261.7	
トラック		117.8	54.6	90.0	
普通トラック	台	117.8	54.6	90.0	資
車体・自動車部品		141.1	344.4	-	
機関部品	百万円	70.6	164.0	-	鉦
シャシー・車体部品	百万円	54.5	136.0	-	鉦
内燃機関電装品	百万円	16.0	44.4	-	鉦
駆動伝導及び操縦装置部品		10.0	23.3	-	
駆動伝導及び操縦装置部品	百万円	10.0	23.3	-	鉦
産業車両		118.3	52.0	171.7	
ショベルトラック（除. 建設用）	台	118.3	52.0	171.7	資
窯業・土石製品工業		400.2	307.0	497.5	
ガラス・同製品		206.5	162.4	238.1	
板ガラス	換算箱	65.7	27.7	38.2	
板ガラス（建設財）	換算箱	18.3	7.1	15.3	建
板ガラス（鉦工業用生産財）	換算箱	47.4	20.6	22.9	鉦
安全ガラス	m ²	25.3	11.7	-	鉦
複層ガラス	m ²	14.9	60.7	1.2	建
ガラス繊維（長繊維）	kg	14.3	12.0	17.7	鉦
ガラス繊維（短繊維）	kg	66.1	40.6	97.4	建
台所用品・食卓用品	t	20.2	9.7	83.6	非

業 種 ・ 品 目	単 位	ウ エ イ ト			特 殊 分 類
		生 産	出 荷	在 庫	
セメント・同製品		140.0	95.1	248.2	
セメント	t	15.7	10.3	6.4	建
遠心力鉄筋コンクリートポール	t	26.7	15.2	67.3	資
遠心力鉄筋コンクリートパイプ	t	28.5	17.6	61.6	建
道路用コンクリート製品	t	19.4	11.1	76.7	建
気泡コンクリート製品	m ²	26.3	23.0	17.9	建
木質系セメント板	千枚	13.0	11.8	2.2	建
空洞コンクリートブロック	千個	10.4	6.1	16.1	建
陶磁器・同関連製品		10.1	8.0	2.0	
ファインセラミックス（構造材）	千個	10.1	8.0	2.0	鉦
その他の窯業・土石製品		43.6	41.5	9.2	
不定形耐火物	t	8.8	9.1	5.0	鉦
炭素製品（除. 電極・炭素繊維）	kg	13.9	11.6	-	鉦
生石灰	t	20.9	20.8	4.2	鉦
化学工業		1,659.1	1,426.8	1,884.5	
無機化学工業製品		59.7	68.5	53.8	
苛性ソーダ	t	20.8	40.1	23.9	鉦
塩素ガス	t	8.8	9.4	-	鉦
酸素	千m ³	13.2	17.9	-	鉦
フルオロカーボン	t	16.9	1.1	29.9	鉦
石油化学系基礎製品		496.6	88.6	94.2	
エチレン	t	136.9	48.2	35.2	鉦
プロピレン	t	100.1	6.9	23.4	鉦
純ベンゼン	t	78.5	0.9	18.1	鉦
キシレン	t	142.2	-	12.9	鉦
ブタン・ブチレン	t	38.9	32.6	4.6	鉦
脂肪族系中間物		112.9	132.1	118.6	
合成アセトン	t	24.0	12.6	19.1	鉦
エチレングリコール	t	68.2	97.5	48.1	鉦
発酵エチルアルコール	kl	20.7	22.0	51.4	鉦
環式中間物		222.2	282.3	180.1	
フェノール	t	76.4	7.3	25.6	鉦
ビスフェノールA	t	33.6	35.5	67.0	鉦
パラキシレン	t	112.2	239.5	87.5	鉦
プラスチック		421.8	603.6	644.7	
ポリエチレン	t	50.9	74.2	108.9	鉦
ポリプロピレン	t	130.9	180.9	98.1	鉦
塩化ビニル樹脂	t	104.4	170.2	174.8	鉦
ふっ素樹脂	t	40.4	42.7	100.1	鉦
ポリカーボネート	t	43.6	58.6	155.9	鉦
塩化ビニルモノマー	t	51.6	77.0	6.9	鉦
その他の有機化学工業製品		44.3	106.2	647.1	
合成ゴム	t	44.3	106.2	647.1	鉦
塗料・印刷インキ		11.2	23.7	89.8	
印刷インキ	t	11.2	23.7	89.8	鉦
洗剤・界面活性剤		60.9	46.2	56.2	
界面活性剤	t	60.9	46.2	56.2	鉦

業 種 ・ 品 目	単 位	ウ エ イ ト			特 殊 分 類
		生 産	出 荷	在 庫	
医薬品		229.5	75.6	-	
医薬品	百万円	229.5	75.6	-	非
石油・石炭製品工業		98.0	66.4	384.1	
石油製品		97.7	66.4	341.0	
ガソリン	k1	31.1	20.3	105.2	
ガソリン（非耐久消費財）	k1	17.7	10.9	40.6	非
ガソリン（その他用生産財）	k1	13.4	9.4	64.6	他
ナフサ	k1	13.8	9.4	22.5	鉦
ジェット燃料油	k1	7.9	5.4	51.4	他
灯油	k1	10.4	7.0	98.1	
灯油（非耐久消費財）	k1	6.9	4.4	47.6	非
灯油（その他用生産財）	k1	3.5	2.6	50.5	他
軽油	k1	15.7	10.8	34.4	他
重油	k1	9.6	7.2	29.4	
重油（鉦工業用生産財）	k1	4.8	3.6	14.7	鉦
重油（その他用生産財）	k1	4.8	3.6	14.7	他
精製及び混合原料油	k1	9.2	6.3	-	鉦
石炭製品		0.3	-	43.1	
コークス	t	0.3	-	43.1	鉦
プラスチック製品工業		619.9	607.9	822.9	
プラスチック製管・フィルム・シート・建材類		365.0	369.6	619.3	
プラスチック製フィルム・シート	t	318.0	339.5	560.4	鉦
プラスチック製建材	t	47.0	30.1	58.9	建
工業用プラスチック製品		49.1	66.0	14.4	
プラスチック製機械器具部品	t	49.1	66.0	14.4	鉦
発泡プラスチック製品		63.5	66.8	78.1	
発泡プラスチック製品	t	63.5	66.8	78.1	
発泡プラスチック製品（建設財）	t	25.4	22.7	29.8	建
発泡プラスチック製品（その他用生産財）	t	38.1	44.1	48.3	他
プラスチック製日用雑貨・容器類		77.6	64.3	72.4	
プラスチック製容器（中空成形）	t	57.7	48.0	48.2	鉦
プラスチック製容器（中空成形以外）	t	19.9	16.3	24.2	他
プラスチック製継手		9.7	6.8	12.0	
プラスチック製継手	t	9.7	6.8	12.0	建
強化プラスチック製品		39.9	23.7	18.6	
強化プラスチック製品	t	39.9	23.7	18.6	建
浴槽		15.1	10.7	8.1	
浴槽	個	15.1	10.7	8.1	建
パルプ・紙・紙加工品工業		180.0	81.7	177.0	
板紙		104.4	59.7	169.1	
段ボール原紙	t	33.6	9.5	35.9	鉦
紙器用板紙	t	53.7	37.8	99.1	鉦
雑板紙	t	17.1	12.4	34.1	鉦
紙加工品		75.6	22.0	7.9	
段ボールシート	千㎡	75.6	22.0	7.9	鉦

業 種 ・ 品 目	単 位	ウ エ イ ト			特 殊 分 類
		生 産	出 荷	在 庫	
繊維工業		102.6	19.6	359.2	
織物		70.0	9.8	172.2	
合成繊維織物（長繊維）	m ²	70.0	9.8	172.2	鉦
繊維製品・粗製品		32.6	9.8	187.0	
不織布	kg	32.6	9.8	187.0	鉦
食料品・たばこ工業		1,649.8	1,741.9	708.6	
肉製品		46.8	99.1	33.7	
肉製品	t	46.8	99.1	33.7	非
乳製品		215.8	168.6	-	
練乳・粉乳	t	15.3	20.5	-	鉦
飲用牛乳	kl	14.3	14.2	-	非
乳飲料	kl	36.2	36.1	-	非
はっ酵乳	kl	150.0	97.8	-	非
調味料・糖類		54.5	74.2	43.5	
マヨネーズ	t	18.5	29.8	-	非
ソース	kl	2.5	4.1	11.6	非
ぶどう糖・異性化糖	t	33.5	40.3	31.9	鉦
パン・菓子		522.7	366.5	139.5	
パン	小麦粉t	68.2	47.7	-	非
ビスケット類	t	82.7	51.1	67.8	非
チョコレート類	t	117.3	81.9	-	非
生菓子	t	104.9	83.2	-	非
スナック菓子	t	149.6	102.6	71.7	非
油脂		25.5	66.2	115.2	
植物油脂	t	12.6	29.2	43.5	
植物油脂（非耐久消費財）	t	1.5	3.5	5.2	非
植物油脂（鉦工業用生産財）	t	11.1	25.7	38.3	鉦
植物油搾かす	t	12.9	37.0	71.7	非
製粉・その他の食品		311.3	260.8	56.3	
小麦粉	t	80.7	25.7	56.3	鉦
即席麺	小麦粉t	38.7	70.5	-	非
冷凍調理食品	t	74.0	63.5	-	非
レトルト食品	t	17.1	17.7	-	非
納豆	t	73.8	61.0	-	非
クリーミングパウダー	t	27.0	22.4	-	非
清涼飲料		91.5	149.9	6.1	
清涼飲料	kl	91.5	149.9	6.1	非
酒類		294.5	370.6	314.3	
ビール	kl	197.8	241.0	162.8	非
清酒	kl	7.0	3.8	37.3	非
発泡酒	kl	20.7	44.7	28.6	非
その他の酒類	kl	69.0	81.1	85.6	非
飼料		87.2	186.0	-	
配合飼料	t	87.2	186.0	-	他

業 種 ・ 品 目	単 位	ウ エ イ ト			特 殊 分 類
		生 産	出 荷	在 庫	
その他工業		401.3	376.0	470.5	
木材・木製品工業		161.8	169.7	205.1	
繊維板・パーティクルボード	m ²	29.5	27.6	18.4	
繊維板・パーティクルボード（建設財）	m ²	19.8	17.7	7.8	建
繊維板・パーティクルボード（鉱工業用生産財）	m ²	9.7	9.9	10.6	鉱
プレハブ建築用木質系パネル	m ²	4.0	3.7	0.4	建
製材品	t	77.3	108.3	162.6	建
特殊合板	t	51.0	30.1	23.7	
特殊合板（建設財）	t	38.2	21.7	12.2	建
特殊合板（鉱工業用生産財）	t	12.8	8.4	11.5	鉱
家具工業		60.8	51.9	100.7	
金属製家具	個	35.7	36.1	97.4	資
システムキッチン	セット	13.1	10.3	2.8	建
間仕切り	m ²	9.1	3.3	-	資
流し台	個	2.9	2.2	0.5	建
印刷業		77.4	70.7	-	
平版印刷（オフセット印刷）	百万円	32.1	25.1	-	他
おう版印刷（グラビア印刷）	百万円	44.2	44.4	-	他
孔版印刷（スクリーン印刷）	百万円	1.1	1.2	-	他
ゴム製品工業		75.4	67.4	68.0	
ゴムホース	千m	35.4	26.5	7.4	鉱
工業用ゴム製品	新ゴム量t	25.2	34.9	54.6	鉱
医療・衛生用ゴム製品	新ゴム量t	6.4	6.0	6.0	非
ゴムベルト	新ゴム量t	8.4	-	-	鉱
その他製品工業		25.9	16.3	96.7	
ボールペン	千本	10.3	7.0	46.5	
ボールペン（非耐久消費財）	千本	5.8	4.0	28.5	非
ボールペン（その他用生産財）	千本	4.5	3.0	18.0	他
マーキングペン	千本	8.1	5.8	37.5	
マーキングペン（非耐久消費財）	千本	4.6	3.3	23.0	非
マーキングペン（その他用生産財）	千本	3.5	2.5	14.5	他
修正液	千本	7.5	3.5	12.7	非
鉱業		9.4	1.1	11.8	
石灰石	t	9.4	1.1	11.8	鉱
<参考>					
（旧）はん用・生産用・業務用機械工業		2,061.4	1,937.2	1,609.9	

統計資料の御利用案内

行政情報センターでは、県をはじめ国、他の都道府県、市町村等で作成、刊行している各種統計資料を中心に、各種白書、年鑑などを多数取り揃えております。どなたでもお気軽に御利用ください。統計相談窓口も開設しております。

- ◆ 開室時間 平日 午前 8 時 30 分から午後 5 時まで
- ◆ 場 所 水戸市笠原町 978-6
茨城県庁舎 3 階東側 行政情報センター内
電話 直通 029(301)2152
代表 029(301)1111 内線 2151、2152

本書の内容についてのお問合せは下記へお願いします。

〒310-8555 茨城県水戸市笠原町 978-6
茨城県政策企画部統計課 企画分析グループ
電話 029 (301) 2642

インターネットでも情報を提供しておりますので、御利用ください。

<いばらき統計情報ネットワーク>

○ホームページ

<https://www.pref.ibaraki.jp/kikaku/tokei/fukyu/tokei/index.html>

○Facebook

<https://www.facebook.com/ibaraki.tokei/timeline/>

○X (旧 Twitter)

https://twitter.com/tokei_ibaraki



Facebook QRコード



X (旧 Twitter) QRコード