



茨城県

統計課資料 30-13

平成 29 年

茨城県鉱工業指数(年報)

(平成22年基準)

平成30年10月

茨城県政策企画部統計課

ま え が き

茨城県では、県内の鉱工業の動向を把握することを目的として、鉱工業指数を毎月作成し、公表しております。

鉱工業指数は、鉱工業製品を生産する県内の事業所における生産、出荷、在庫に関連する諸活動を体系的にとらえたもので、経済の動きを敏感にあらわす有力な指標の一つとされています。

本書は、平成 29 年一年間の県内の鉱工業の動向を「平成 29 年茨城県鉱工業指数(年報)」として取りまとめたものであり、県内経済の動向を把握する上での基礎資料として、各方面で幅広く活用していただければ幸いに存じます。

終わりに、本書の作成に当たり、格別のご協力をいただきました関係各位に対し、厚くお礼申し上げますとともに、今後とも、一層のご協力をお願い申し上げます。

平成 30 年 10 月

茨城県政策企画部長 盛谷 幸一郎

目 次

利用上の注意	1
--------	---

茨城県鉱工業指数の概況

1 生産・出荷・在庫の動向（概況）	7
2 業種別の動向	20

統計表

1 原指数及び変化率	
（1）生産指数（付加価値額ウェイト）	37
（2）生産者出荷指数	43
（3）生産者製品在庫指数	49
2 季節調整済指数及び変化率	
（1）生産指数（付加価値額ウェイト）	55
（2）生産者出荷指数	61
（3）生産者製品在庫指数	67

付属資料

1 業種別・財別の採用品目数及びウェイト表	
（1）業種別品目数及びウェイト	74
（2）財別品目数及びウェイト	75
2 業種分類及び採用品目別ウェイト	76

利 用 上 の 注 意

1 基 準 年 次

平成 22 年を基準年とする。(平成 22 年の平均を 100 とする。)

2 対 象 範 囲

日本標準産業分類 「大分類 C－鉱業、採石業、砂利採取業」、 「E－製造業（なめし革・同製品・毛皮製造業を除く。）」及び「F－電気・ガス・熱供給・水道業（本書では電気業を「電力」と表記。なお、熱供給業、水道業を除く。）」を対象範囲とした。

3 採 用 品 目

採用品目は産業総合で、生産指数 259 品目、生産者出荷指数 251 品目、生産者製品在庫指数 181 品目である。

4 分 類

分類は、日本標準産業分類（平成 21 年 3 月 23 日 総務省告示第 175 号）を基本とした業種別分類と品目の経済的用途に着目した特殊分類の 2 つの分類を設けた。
(別表 1, 2－1, 2－2 参照)

5 ウ ェ イ ト

ウェイトの表示は、品目別ウェイトが鉱工業全体に対して一万分比となる単式ウェイトを採用した。

業種別・財別・品目別ウェイトは、「平成 22 年工業統計調査」や「平成 24 年経済センサス－活動調査」等の資料をもとに、指数の業種分類に適合するように調整した上で算定した。

なお、非採用業種については製造工業全体に、また、非採用品目については各業種の採用品目に、それぞれふくらしを行った。

6 算 式

算式は、基準年次の固定ウェイトで加重平均するラスパイレス算式である。

$$\text{個別指数} = \frac{\text{比較時数量}}{\text{基準時数量}} \times 100$$

$$\text{総合指数} = \frac{(\text{個別指数} \times \text{基準時ウェイト}) \text{の総和}}{\text{基準時ウェイトの総和}} \times 100$$

なお、採用単位が金額である品目のうち、日本銀行の企業物価指数の品目定義と一致又は近い品目については、企業物価指数でデフレーションを行い、価格変動の影響を除去している。

$$\text{個別指数(実質値)} = \frac{\text{個別指数(名目値)}}{\text{企業物価指数}} \times 100$$

7 季節調整

原指数には、直接・間接に、工場の操業日数や、特定の月に増減するなどの季節的・社会制度による1年を周期とする変動が含まれており、この季節変動パターンを計算して、原指数から取り除いた季節調整済指数を算定している。

本県では、季節調整の方法として、米国商務省開発によるセンサス局法（X-12-ARIMA）を採用している。なお、X-12-ARIMAでは、季節要因に加え、曜日・祝日要因についても調整している。

$$\text{季節調整済指数} = \text{原指数} \div (\text{季節指数} \times \text{曜日・祝日指数})$$

なお、平成29年度年間補正において、異常値が検出された系列と異常値処理を行った種別、年月は以下のとおり。

指数系列	異常値種別	処理年月
生産	TC	2011年3月
	TC	2011年5月
	LS	2015年8月
出荷	TC	2011年3月
	AO	2011年6月
	AO	2014年10月
在庫	LS	2011年5月

TC：temporary change（一時的変化）

LS：level shift（レベルシフト）

AO：additive outlier（加法的外れ値）

8 資料

各採用品目の資料は、主として「経済産業省生産動態統計調査」から月々の実績系列を求めている。経済産業省所管外品目の資料は、以下に示す他官公庁、事業所より実績系列を求めている。

「医薬品」	茨城県保健福祉部薬務課照会	
「練乳・粉乳」「飲用牛乳」	農林水産省照会	
「乳飲料」「はっ酵乳」		
「製材品」「特殊合板」「小麦粉」	各事業所照会	
「肉製品」「マヨネーズ」「ソース」		
「ぶどう糖・異性化糖」「パン」		
「生菓子」「ビスケット類」		
「チョコレート類」「スナック菓子」		
「植物油脂」「植物油搾かす」		
「即席麺」「冷凍調理食品」「レトルト食品」		
「納豆」「クリーミングパウダー」		
「清涼飲料」「ビール」「清酒」「発泡酒」		
「その他の酒類」「配合飼料」		
「電 力」		事業所照会
「ガ ス」		関東経済産業局照会

9 寄 与 度

ある指数の上昇又は低下の増減分に対して内訳分類の増減分がどれだけ影響を与えたかを示したものを寄与度という。

$$\text{寄与度(ポイント)} = \frac{\text{業種ウェイト}}{\text{総合ウェイト}} \times \frac{(\text{当年業種別指数} - \text{前年業種別指数})}{\text{前年総合指数}} \times 100.0$$

10 統計表の中の記号

- 「—」：該当数値のないもの
- 「▲」：負の数または減少したもの
- 「x」：秘密保護により秘匿したもの

11 グラフ・統計表の記入

グラフ及び統計表に記入されたⅠ～Ⅳの数字は、第1四半期(1～3月)～第4四半期(10～12月)(暦年ベース)を表している。

12 指数について

本書の各指数は、平成22年基準改定後の数値である。

生産指数及び出荷指数について、年指数は1月～12月までの原指数の平均であり、四半期別指数は季節調整済指数の3か月平均である。

在庫指数については、年、年度及び四半期の数値は期末値である。

前期比は季節調整済の数値、前年同期比及び前年比は原指数の数値を使用している。

別表 1 : 業種分類

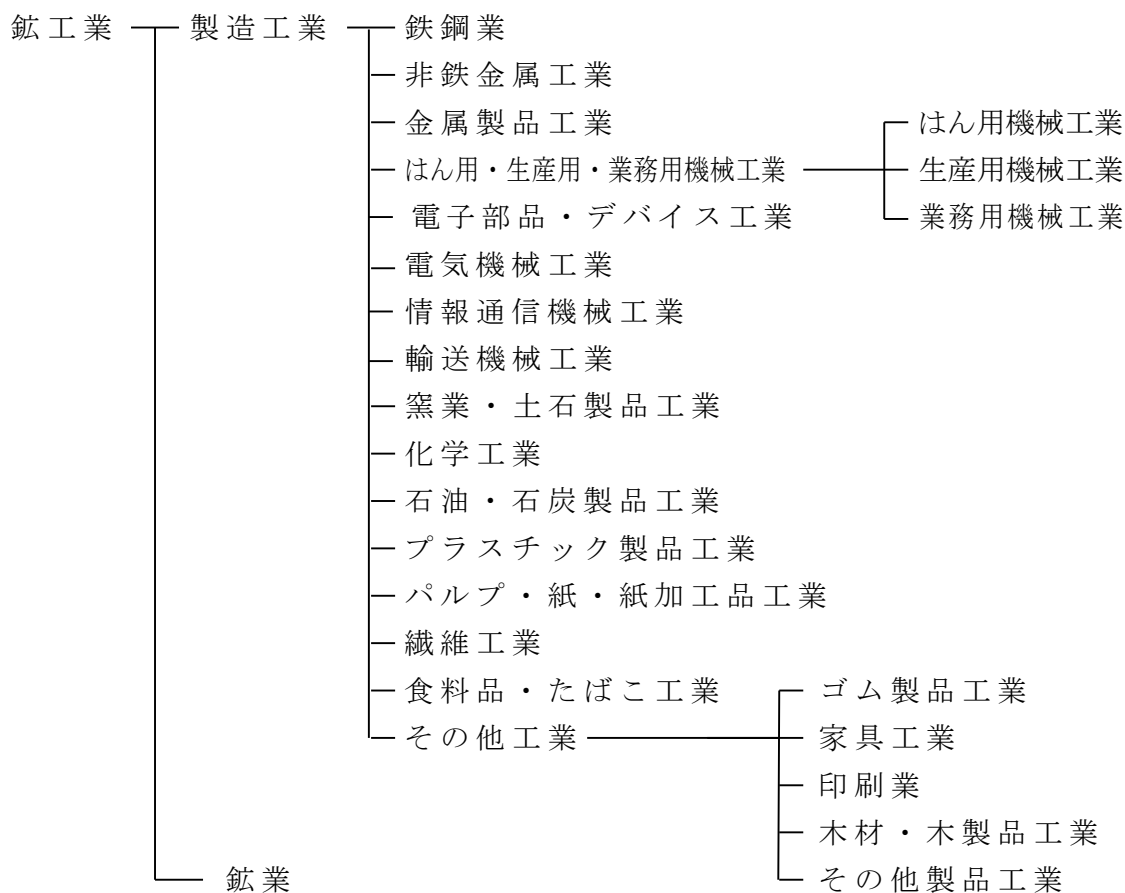

〔(注)産業総合 — 電力・ガス事業〕
 〔 — 鉱工業 〕

別表 2 - 1 : 特殊分類

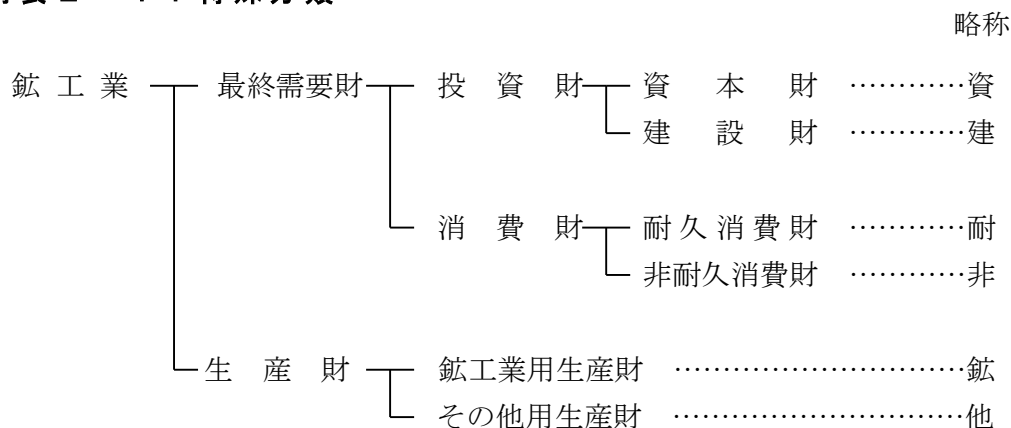

茨城県鉱工業指数の概況

1 生産・出荷・在庫の動向（概況）	7
(1) 生産	9
(2) 出荷	11
(3) 在庫	13
業種別対前年増減率（表）	15
業種別対前年増減率（グラフ）	16
財別対前年増減率（表、グラフ）	17
(4) 四半期別の動き	18
2 業種別の動向	
(1) 鉄鋼業	20
(2) 非鉄金属工業	21
(3) 金属製品工業	22
(4) はん用・生産用・業務用機械工業	23
(5) 電子部品・デバイス工業	24
(6) 電気機械工業	25
(7) 情報通信機械工業	26
(8) 輸送機械工業	27
(9) 窯業・土石製品工業	28
(10) 化学工業	29
(11) 石油・石炭製品工業	30
(12) プラスチック製品工業	31
(13) パルプ・紙・紙加工品工業	32
(14) 繊維工業	33
(15) 食料品・たばこ工業	34
(16) その他工業	35

1 生産・出荷・在庫の動向（概況）

前年比で生産、出荷は上昇、在庫は低下

生産指数（原指数）は、109.2（前年比+5.1%）と3年ぶりの上昇となった。業種別に見ると、はん用・生産用・業務用機械工業、電気機械工業等10業種が上昇し、食料品・たばこ工業、鉄鋼業、その他工業等7業種が低下した。財別に見ると、耐久消費財、資本財、鉱工業用生産財、建設財が上昇し、その他用生産財、非耐久消費財が低下した。

出荷指数（原指数）は、108.1（同+1.6%）と2年連続の上昇となった。業種別に見ると、はん用・生産用・業務用機械工業、化学工業、輸送機械工業等9業種が上昇し、鉄鋼業、非鉄金属工業、食料品・たばこ工業等8業種が低下した。財別に見ると、資本財、その他用生産財、鉱工業用生産財が上昇し、耐久消費財、非耐久消費財、建設財が低下した。

在庫指数（原指数）は、112.7（同▲6.9%）と2年連続の低下となった。業種別に見ると、窯業・土石製品工業、電気機械工業、化学工業等4業種が上昇し、はん用・生産用・業務用機械工業、プラスチック製品工業、非鉄金属工業等10業種が低下した。財別に見ると、耐久消費財、非耐久消費財、建設財が上昇し、資本財、その他用生産財、鉱工業用生産財が低下した。

○鉱工業指数の年別推移

（平成22年=100，原指数）

		平成	21年	22年	23年	24年	25年	26年	27年	28年	29年
		20年									
生産	指数	105.4	82.7	100.0	98.2	108.8	103.1	112.1	109.3	103.9	109.2
	前年比 (%)	-	▲ 21.5	20.9	▲ 1.8	10.8	▲ 5.2	8.7	▲ 2.5	▲ 4.9	5.1
出荷	指数	108.1	85.5	100.0	97.1	106.5	103.3	108.5	106.4	106.4	108.1
	前年比 (%)	-	▲ 20.9	17.0	▲ 2.9	9.7	▲ 3.0	5.0	▲ 1.9	0.0	1.6
在庫	指数	116.9	107.6	98.6	112.4	119.5	113.4	121.5	127.3	121.1	112.7
	前年比 (%)	-	▲ 8.0	▲ 8.4	14.0	6.3	▲ 5.1	7.1	4.8	▲ 4.9	▲ 6.9

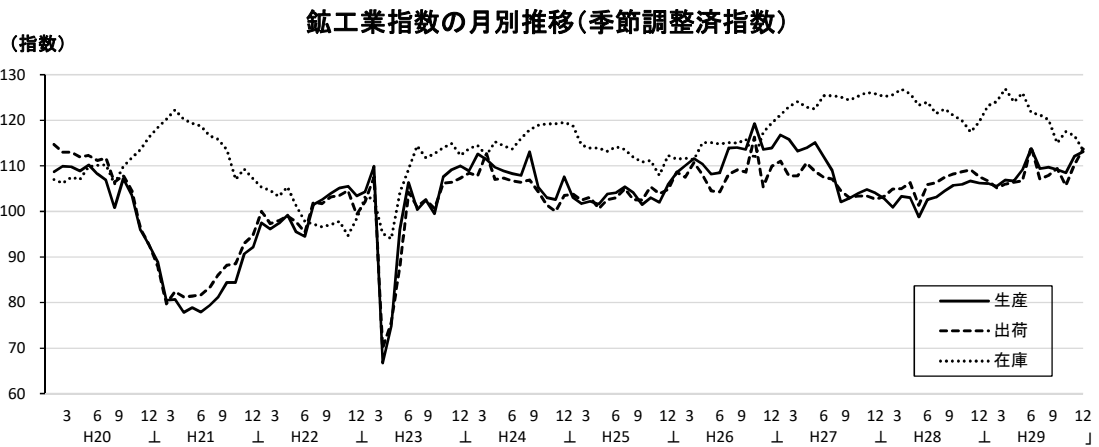
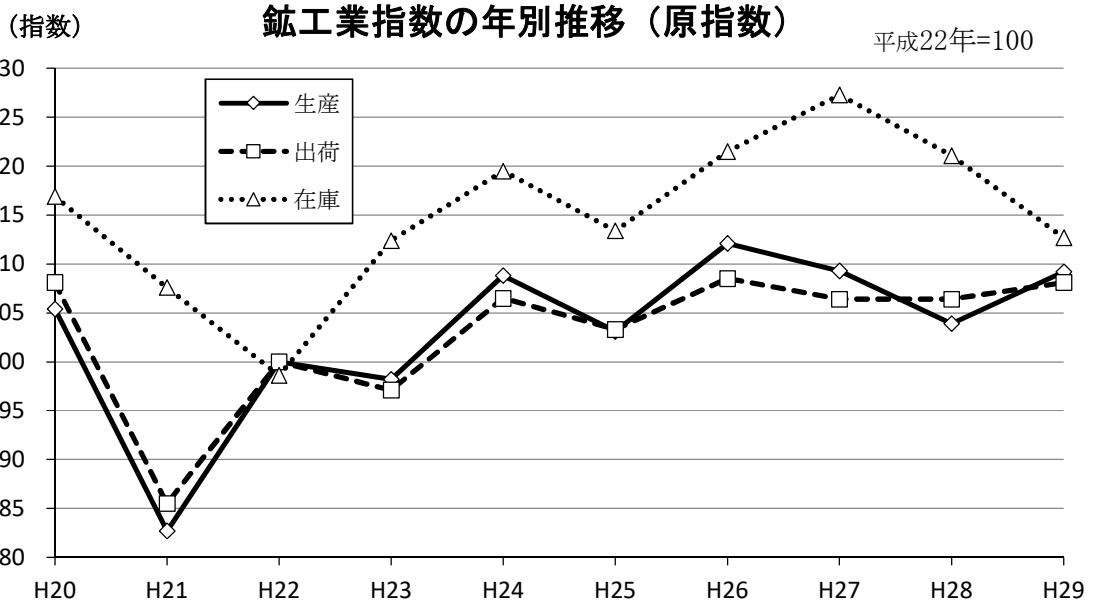

(1) 生産

生産指数(原指数)は109.2で、前年比5.1%の上昇

ア 業種別前年比 * () は対前年比

(上昇した業種)

はん用・生産用・業務用機械工業 (12.0%), 化学工業 (10.4%),
輸送機械工業 (10.2%), 電子部品・デバイス工業 (9.3%), 電気機械工業 (8.5%),
繊維工業 (5.1%), 金属製品工業 (4.1%), 窯業・土石製品工業 (2.0%),
プラスチック製品工業 (2.0%), パルプ・紙・紙加工品工業 (0.9%)

(低下した業種)

情報通信機械工業 (▲21.7%), 鉄鋼業 (▲7.3%),
石油・石炭製品工業 (▲5.2%), その他工業 (▲4.3%),
鋁業 (▲3.5%), 食料品・たばこ工業 (▲3.0%), 非鉄金属工業 (▲0.7%)

イ 財別前年比 * () は対前年比

(上昇した財)

耐久消費財 (26.2%), 資本財 (12.5%), 鋁工業用生産財 (4.4%), 建設財 (2.9%)

(低下した財)

その他用生産財 (▲4.5%), 非耐久消費財 (▲1.3%)

○生産指数の推移

(平成22年=100, 原指数)

		平成 20年	21年	22年	23年	24年	25年	26年	27年	28年	29年
茨城県	指数	105.4	82.7	100.0	98.2	108.8	103.1	112.1	109.3	103.9	109.2
	前年比 (%)	-	▲21.5	20.9	▲1.8	10.8	▲5.2	8.7	▲2.5	▲4.9	5.1
※ 関東 地域	指数	110.6	85.7	100.0	95.4	96.6	94.0	95.5	94.0	92.3	96.4
	前年比 (%)	-	▲22.5	16.7	▲4.6	1.3	▲2.7	1.6	▲1.6	▲1.8	4.4
全国	指数	110.7	86.5	100.0	97.2	97.8	97.0	99.0	97.8	97.7	102.0
	前年比 (%)	-	▲21.9	15.6	▲2.8	0.6	▲0.8	2.1	▲1.2	▲0.1	4.4

※関東経済産業局管内

資料 関東地域・全国：経済産業省

生産指数の推移

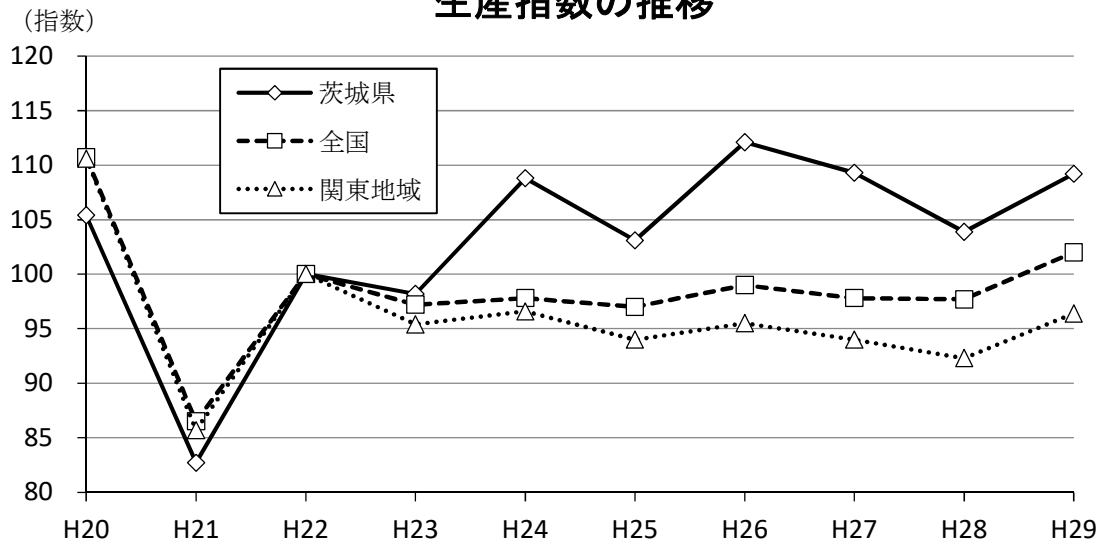

○生産指数業種別寄与度

業 種	ウェイト	対前年比 (%)	寄与度 (%)
鉱工業	10000.0	5.1	5.1
製造工業	9991.2	5.1	5.1
鉄鋼業	454.8	▲ 7.3	▲ 0.3
非鉄金属工業	539.1	▲ 0.7	0.0
金属製品工業	522.9	4.1	0.2
はん用・生産用・業務用機械工業	2323.6	12.0	3.2
電子部品・デバイス工業	312.5	9.3	0.2
電気機械工業	893.1	8.5	0.6
情報通信機械工業	95.3	▲ 21.7	▲ 0.1
輸送機械工業	306.5	10.2	0.3
窯業・土石製品工業	376.8	2.0	0.1
化学工業	1485.3	10.4	1.5
石油・石炭製品工業	106.6	▲ 5.2	▲ 0.1
プラスチック製品工業	673.3	2.0	0.1
パルプ・紙・紙加工品工業	57.1	0.9	0.0
繊維工業	53.7	5.1	0.0
食料品・たばこ工業	1481.2	▲ 3.0	▲ 0.5
その他工業	309.4	▲ 4.3	▲ 0.1
鉱業	8.8	▲ 3.5	0.0

(2) 出荷

出荷指数(原指数)は108.1で、前年比1.6%の上昇

ア 業種別前年比 * () は対前年比

(上昇した業種)

輸送機械工業(10.2%)，電子部品・デバイス工業(10.0%)，化学工業(6.2%)，
はん用・生産用・業務用機械工業(4.2%)，プラスチック製品工業(3.5%)，
電気機械工業(3.2%)，金属製品工業(1.1%)，繊維工業(0.7%)，
窯業・土石製品工業(0.3%)

(低下した業種)

鉱業(▲18.0%)，非鉄金属工業(▲8.3%)，鉄鋼業(▲8.2%)，
情報通信機械工業(▲8.2%)，石油・石炭製品工業(▲3.2%)，
食料品・たばこ工業(▲1.2%)，パルプ・紙・紙加工品工業(▲0.6%)，
その他用工業(▲0.5%)

イ 財別前年比 * () は対前年比

(上昇した財)

資本財(5.2%)，その他用生産財(1.1%)，鉱工業用生産財(0.8%)

(低下した財)

耐久消費財(▲3.0%)，非耐久消費財(▲0.9%)，建設財(▲0.2%)

○出荷指数の推移

(平成22年=100, 原指数)

		平成 20年	21年	22年	23年	24年	25年	26年	27年	28年	29年
茨城県	指数	108.1	85.5	100.0	97.1	106.5	103.3	108.5	106.4	106.4	108.1
	前年比 (%)	-	▲20.9	17.0	▲2.9	9.7	▲3.0	5.0	▲1.9	0.0	1.6
※ 関東 地域	指数	112.0	86.4	100.0	94.5	95.4	92.4	93.7	91.5	89.6	91.8
	前年比 (%)	-	▲22.9	15.7	▲5.5	1.0	▲3.1	1.4	▲2.3	▲2.1	2.5
全国	指数	110.6	86.6	100.0	96.3	97.5	96.9	98.2	96.9	96.3	100.1
	前年比 (%)	-	▲21.7	15.5	▲3.7	1.2	▲0.6	1.3	▲1.3	▲0.6	3.9

※関東経済産業局管内

資料 関東地域・全国：経済産業省

出荷指数の推移

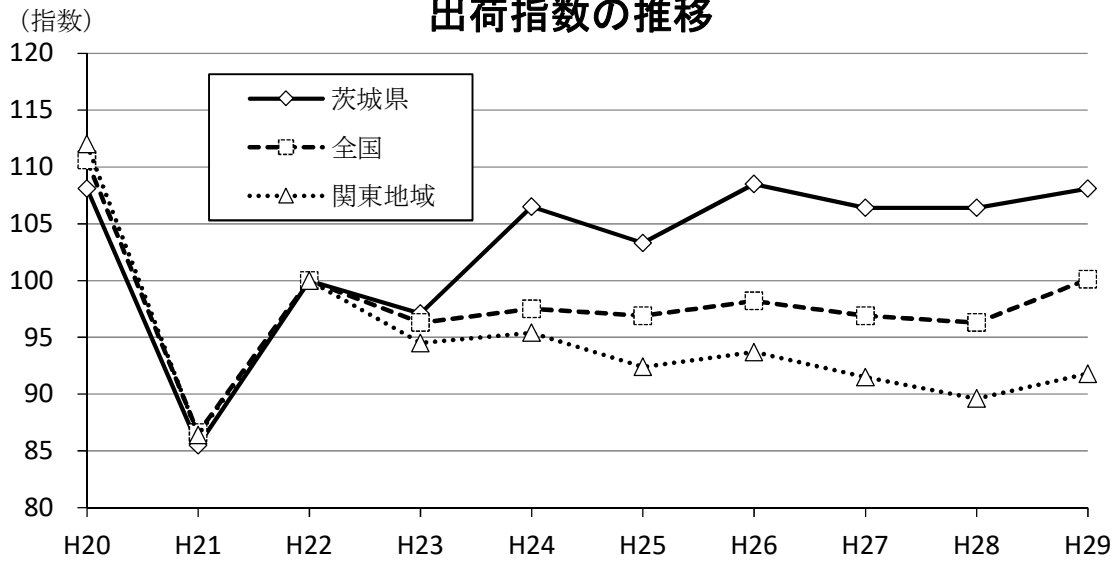

○出荷指数業種別寄与度

業 種	ウェイト	対前年比 (%)	寄与度 (%)
鉱工業	10000.0	1.6	1.6
製造工業	9995.4	1.6	1.6
鉄鋼業	942.4	▲ 8.2	▲ 0.7
非鉄金属工業	727.7	▲ 8.3	▲ 0.4
金属製品工業	466.2	1.1	0.1
はん用・生産用・業務用機械工業	2068.5	4.2	1.1
電子部品・デバイス工業	234.7	10.0	0.1
電気機械工業	796.6	3.2	0.2
情報通信機械工業	97.9	▲ 8.2	0.0
輸送機械工業	443.3	10.2	0.4
窯業・土石製品工業	283.3	0.3	0.0
化学工業	1433.8	6.2	0.9
石油・石炭製品工業	50.9	▲ 3.2	0.0
プラスチック製品工業	589.2	3.5	0.2
パルプ・紙・紙加工品工業	96.9	▲ 0.6	0.0
繊維工業	34.3	0.7	0.0
食料品・たばこ工業	1528.3	▲ 1.2	▲ 0.2
その他工業	201.4	▲ 0.5	0.0
鉱業	4.6	▲ 18.0	0.0

(3) 在庫

在庫指数(原指数)は112.7で、前年比6.9%の低下

ア 業種別前年比 * () は対前年比

(上昇した業種)

電気機械工業(23.1%)、窯業・土石製品工業(9.3%)、化学工業(3.8%)、
食料品・たばこ工業(3.6%)

(低下した業種)

鉱業(▲40.1%)、はん用・生産用・業務用機械工業(▲28.8%)、
電子部品・デバイス工業(▲22.5%)、その他工業(▲15.1%)、
石油・石炭製品工業(▲10.3%)、プラスチック製品工業(▲9.9%)、
パルプ・紙・紙加工品工業(▲8.4%)、非鉄金属工業(▲6.5%)、鉄鋼業(▲1.4%)、
金属製品工業(▲0.3%)

イ 財別前年比 * () は対前年比

(上昇した財)

耐久消費財(30.7%)、非耐久消費財(5.6%)、建設財(0.4%)

(低下した財)

資本財(▲26.7%)、その他用生産財(▲10.8%)、鉱工業用生産財(▲1.4%)

○在庫指数の推移

(平成22年=100, 原指数)

		平成 20年	21年	22年	23年	24年	25年	26年	27年	28年	29年
茨城県	指数	116.9	107.6	98.6	112.4	119.5	113.4	121.5	127.3	121.1	112.7
	前年比 (%)	-	▲ 8.0	▲ 8.4	14.0	6.3	▲ 5.1	7.1	4.8	▲ 4.9	▲ 6.9
※ 関東 地域	指数	121.8	101.0	104.1	105.6	106.9	98.7	102.5	104.3	96.8	97.5
	前年比 (%)	-	▲ 17.1	3.1	1.4	1.2	▲ 7.7	3.9	1.8	▲ 7.2	0.7
全国	指数	121.9	100.5	102.9	105.0	110.5	105.7	112.3	112.3	106.4	108.4
	前年比 (%)	-	▲ 17.6	2.4	2.0	5.2	▲ 4.3	6.2	0.0	▲ 5.3	1.9

(注) 指数は期末値

※関東経済産業局管内

資料 関東地域・全国：経済産業省

在庫指数の推移

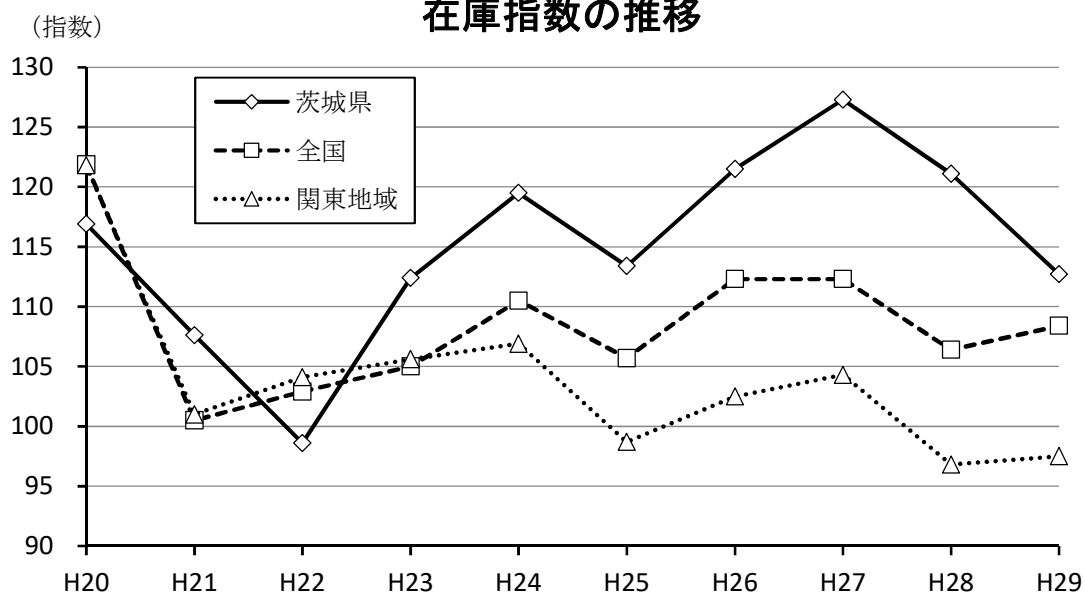

○在庫指数業種別寄与度

業 種	ウェイト	対前年比 (%)	寄与度 (%)
鉱工業	10000.0	▲ 6.9	▲ 6.9
製造工業	9998.2	▲ 6.9	▲ 6.9
鉄鋼業	1938.2	▲ 1.4	▲ 0.2
非鉄金属工業	1013.8	▲ 6.5	▲ 0.6
金属製品工業	506.7	▲ 0.3	0.0
はん用・生産用・業務用機械工業	1266.8	▲ 28.8	▲ 6.6
電子部品・デバイス工業	10.5	▲ 22.5	0.0
電気機械工業	254.1	23.1	0.6
情報通信機械工業	-	-	-
輸送機械工業	48.8	x	x
窯業・土石製品工業	1052.7	9.3	0.8
化学工業	1310.5	3.8	0.5
石油・石炭製品工業	560.1	▲ 10.3	▲ 0.4
プラスチック製品工業	988.6	▲ 9.9	▲ 1.0
パルプ・紙・紙加工品工業	279.0	▲ 8.4	▲ 0.2
繊維工業	102.1	x	x
食料品・たばこ工業	500.5	3.6	0.1
その他工業	165.8	▲ 15.1	▲ 0.2
鉱業	1.8	▲ 40.1	0.0

○業種別対前年増減率

(原指数, 単位: %)

業 種	生 産		出 荷		在 庫	
	28 年	29 年	28 年	29 年	28 年	29 年
鋁 工 業	▲ 4.9	5.1	0.0	1.6	▲ 4.9	▲ 6.9
製 造 工 業	▲ 4.9	5.1	0.0	1.6	▲ 4.9	▲ 6.9
鉄 鋼 業	3.6	▲ 7.3	3.6	▲ 8.2	13.9	▲ 1.4
非 鉄 金 属 工 業	▲ 6.2	▲ 0.7	▲ 5.5	▲ 8.3	7.7	▲ 6.5
金 属 製 品 工 業	0.6	4.1	▲ 0.7	1.1	▲ 2.0	▲ 0.3
はん用・生産用・業務用機械工業	▲ 15.8	12.0	▲ 1.7	4.2	▲ 13.9	▲ 28.8
電子部品・デバイス工業	▲ 14.0	9.3	▲ 18.2	10.0	▲ 23.3	▲ 22.5
電 気 機 械 工 業	5.4	8.5	3.3	3.2	1.6	23.1
情報通信機械工業	▲ 11.0	▲ 21.7	▲ 9.3	▲ 8.2	—	—
輸 送 機 械 工 業	3.4	10.2	2.7	10.2	x	x
窯業・土石製品工業	▲ 5.3	2.0	▲ 4.1	0.3	▲ 7.5	9.3
化 学 工 業	▲ 3.9	10.4	▲ 0.9	6.2	▲ 21.3	3.8
石油・石炭製品工業	4.9	▲ 5.2	1.8	▲ 3.2	6.7	▲ 10.3
プラスチック製品工業	1.0	2.0	2.5	3.5	▲ 2.4	▲ 9.9
パルプ・紙・紙加工品工業	1.9	0.9	1.4	▲ 0.6	▲ 2.0	▲ 8.4
織 維 工 業	▲ 0.8	5.1	10.8	0.7	x	x
食 料 品 ・ た ば こ 工 業	2.4	▲ 3.0	3.1	▲ 1.2	5.0	3.6
そ の 他 工 業	3.9	▲ 4.3	2.1	▲ 0.5	25.7	▲ 15.1
鋁 業	▲ 2.0	▲ 3.5	10.7	▲ 18.0	▲ 20.2	▲ 40.1

業種別対前年増減率(平成29年)

(単位:%)

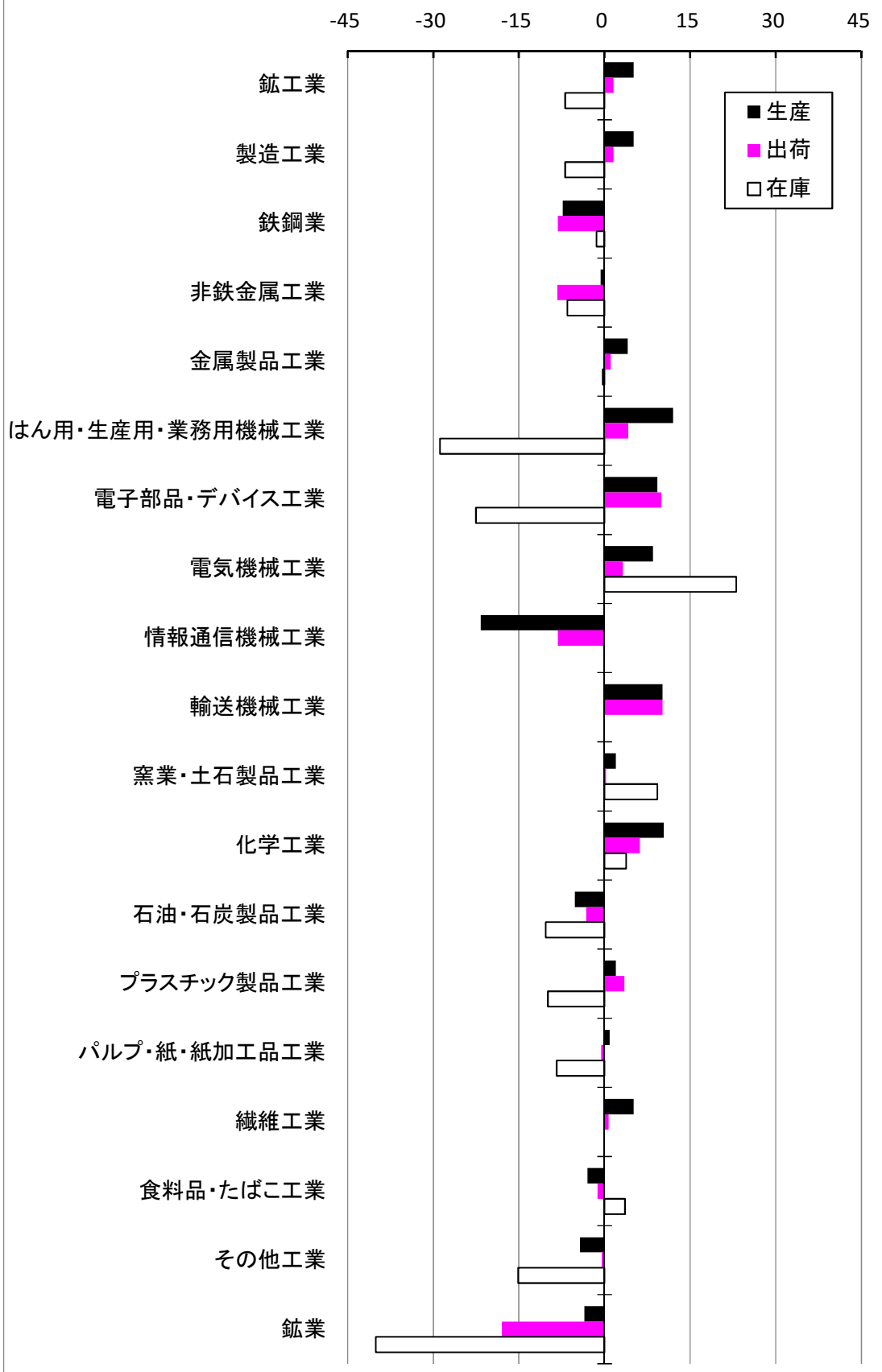

○財別対前年増減率

(原指数, 単位: %)

分類	生産		出荷		在庫	
	28年	29年	28年	29年	28年	29年
鋳工業	▲ 4.9	5.1	0.0	1.6	▲ 4.9	▲ 6.9
最終需要財	▲ 7.1	6.3	▲ 0.8	2.2	▲ 9.3	▲ 12.7
投資財	▲ 12.8	10.4	▲ 2.4	4.0	▲ 11.7	▲ 17.7
資本財	▲ 15.7	12.5	▲ 2.2	5.2	▲ 13.4	▲ 26.7
建設財	▲ 0.8	2.9	▲ 3.5	▲ 0.2	▲ 8.0	0.4
消費財	3.0	0.3	2.5	▲ 1.0	3.8	11.7
耐久消費財	4.2	26.2	1.2	▲ 3.0	▲ 0.3	30.7
非耐久消費財	2.9	▲ 1.3	2.7	▲ 0.9	5.2	5.6
生産財	▲ 1.5	3.3	0.9	0.8	▲ 0.9	▲ 2.3
鋳工業用生産財	▲ 2.3	4.4	0.4	0.8	▲ 0.8	▲ 1.4
その他用生産財	4.3	▲ 4.5	6.6	1.1	▲ 0.8	▲ 10.8

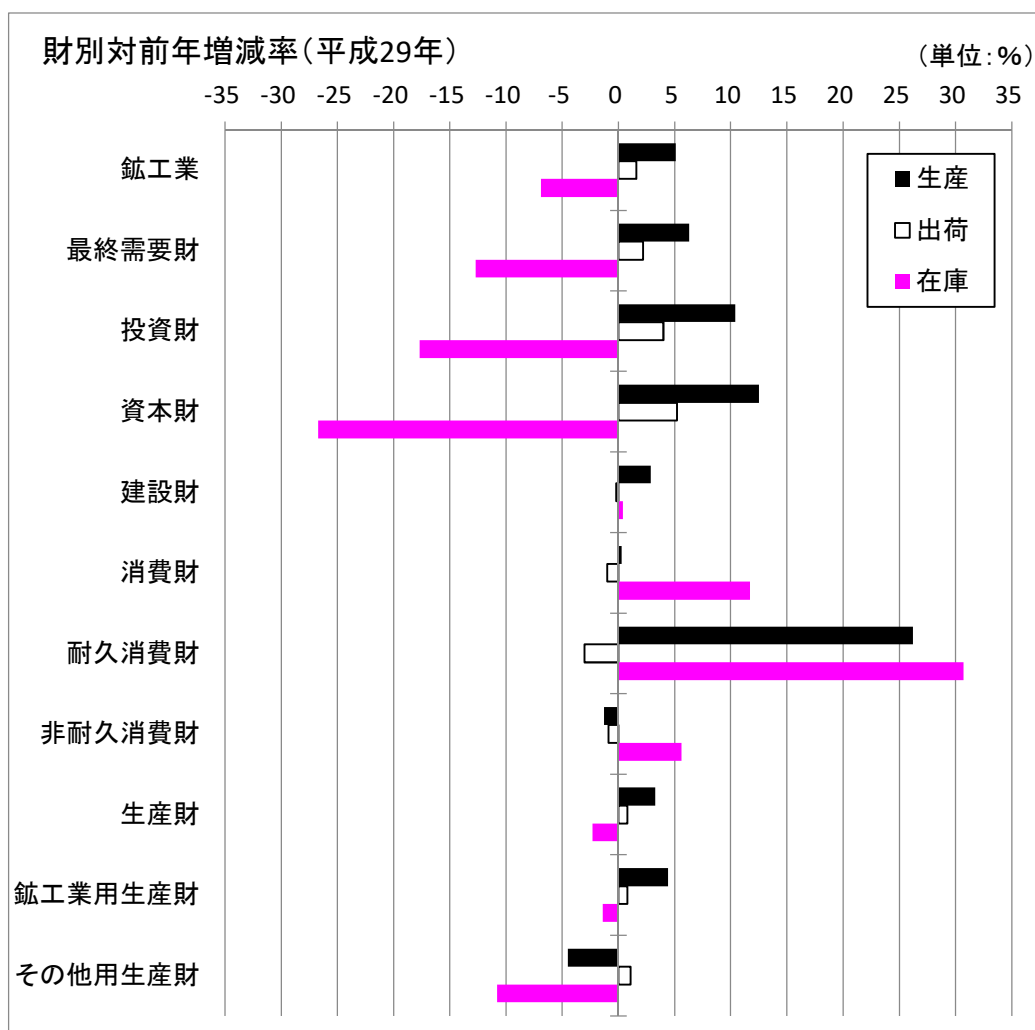

在庫循環図

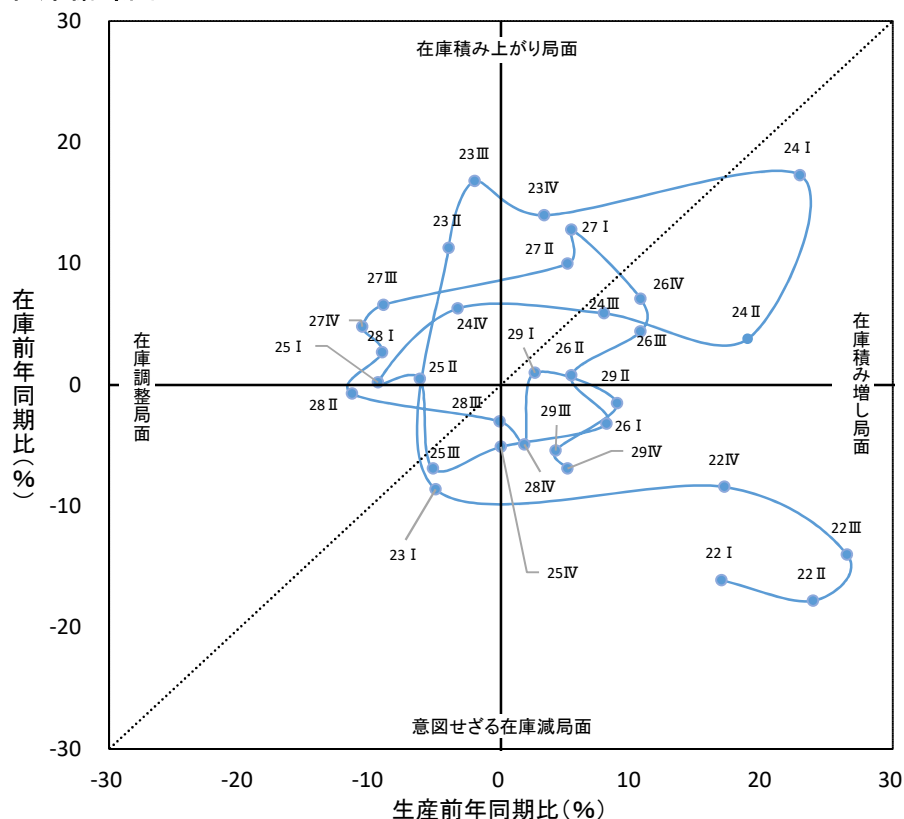

【在庫循環図】

縦軸に在庫，横軸に生産の前年同期比 (%) をとり，その関係を表したもの。45° 線よりも下方の場合には景気循環の拡張局面，上方の場合は後退局面とほぼ一致すると考えられ，次のように反時計回りに推移する傾向がある。

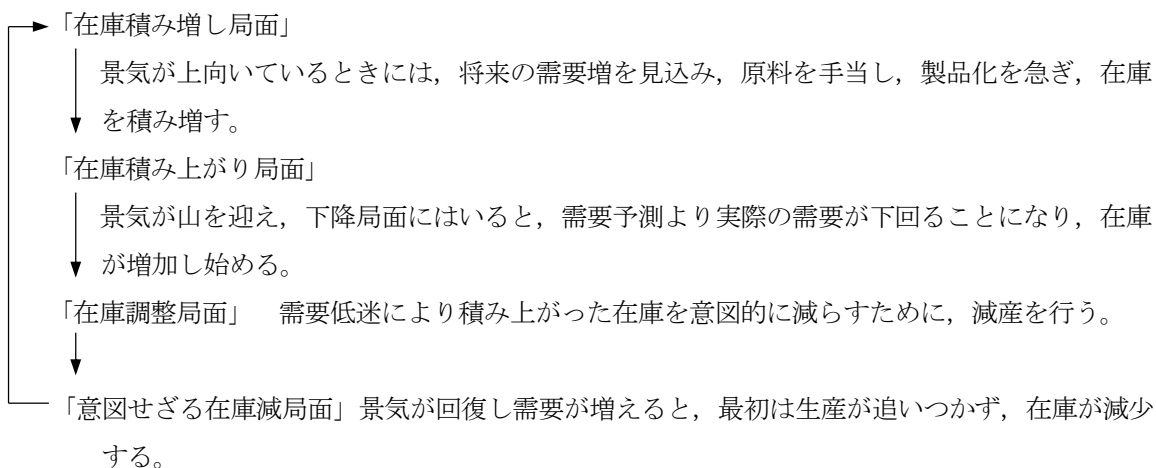

○ 在庫循環の動向

平成 29 年の生産と在庫の動向を見ると，生産の前年同期比は，I 期から IV 期まで上昇しており，在庫の前年同期比は，I 期は上昇，II 期から IV 期まで低下した。

在庫循環は，「意図せざる在庫減局面」から「在庫積み増し局面」にある。

2 業種別の動向

(1) 鉄鋼業

ア 生産指数は77.9で、前年比7.3%の低下

(増加した品目) 亜鉛めっき鋼板, 普通鋼冷延広幅帯鋼,
鉄系鍛工品 等

(減少した品目) 鋼帯, 特殊鋼熱間鋼管, 鋼半製品 等

イ 出荷指数は82.4で、前年比8.2%の低下

ウ 在庫指数は89.7で、前年比1.4%の低下

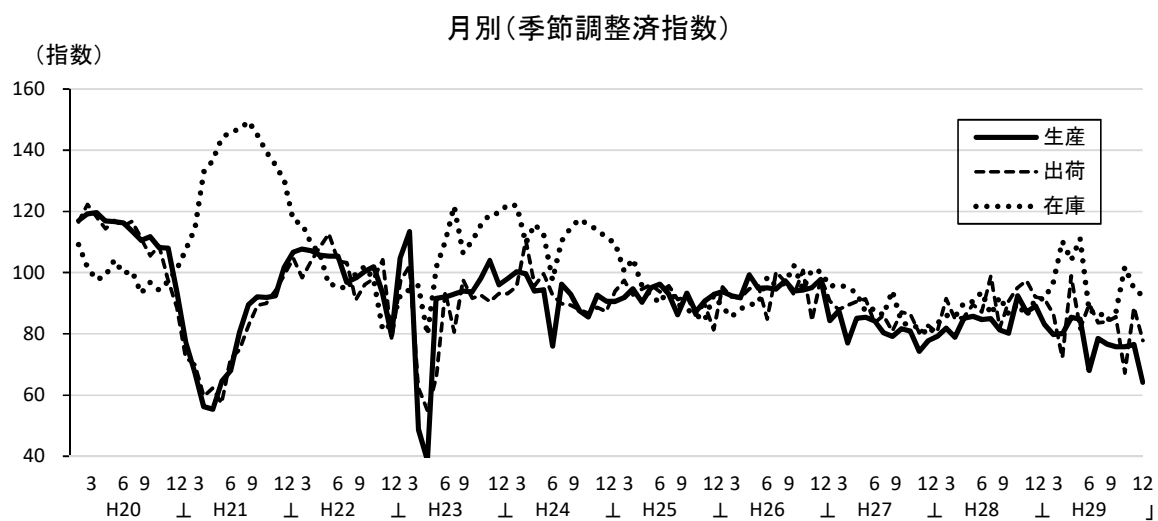
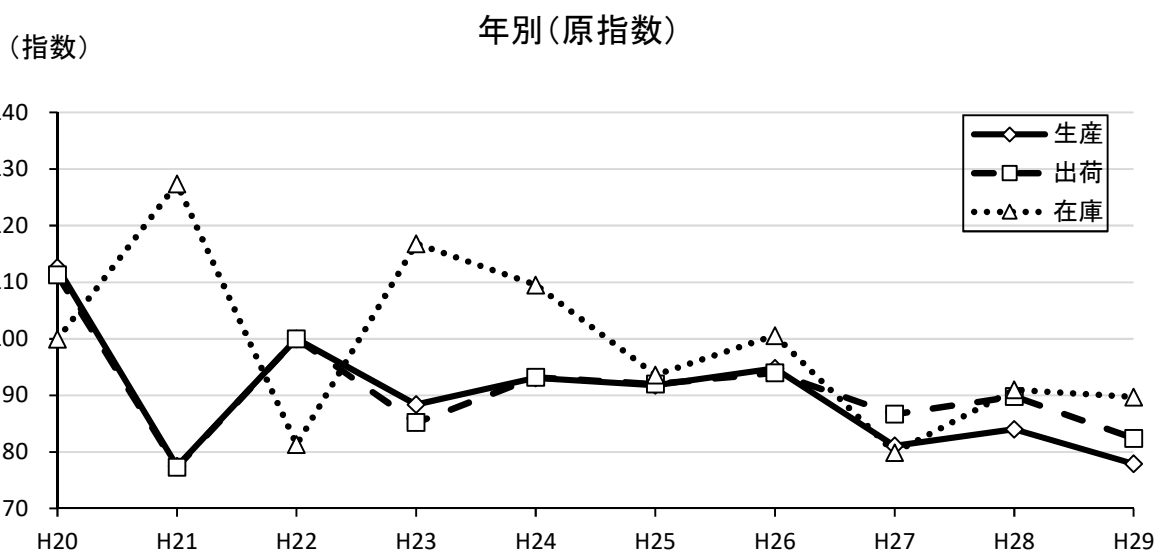

(2) 非鉄金属工業

ア 生産指数は85.0で、前年比0.7%の低下

(増加した品目) 電力用電線・ケーブル, アルミニウム押出製品,
アルミニウム線 等

(減少した品目) 電気銅, 裸線 (ユーザー向),
機器用絶縁電線 (輸送機器用を除く) 等

イ 出荷指数は65.0で、前年比8.3%の低下

ウ 在庫指数は98.3で、前年比6.5%の低下

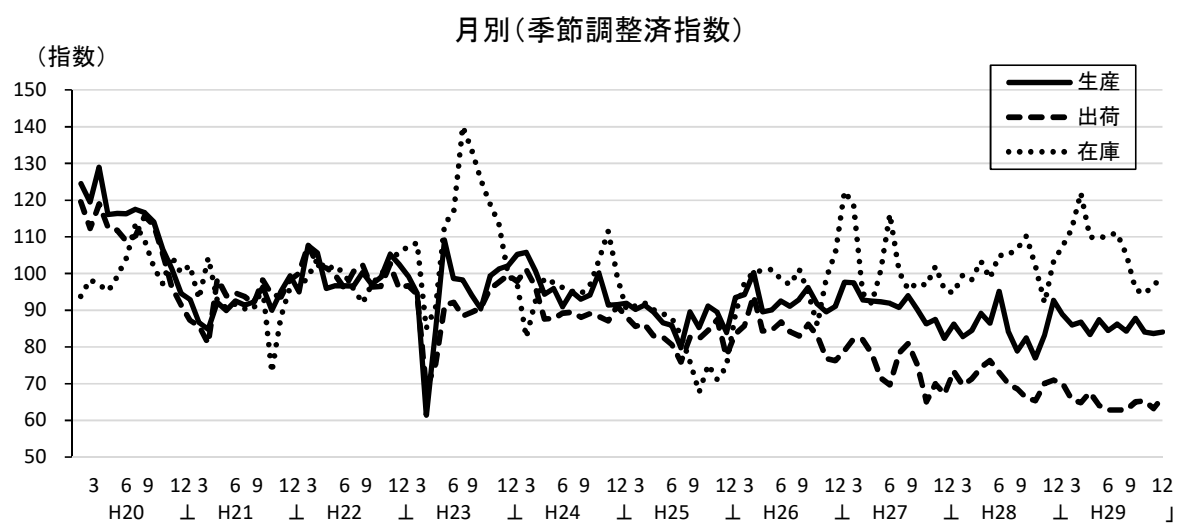
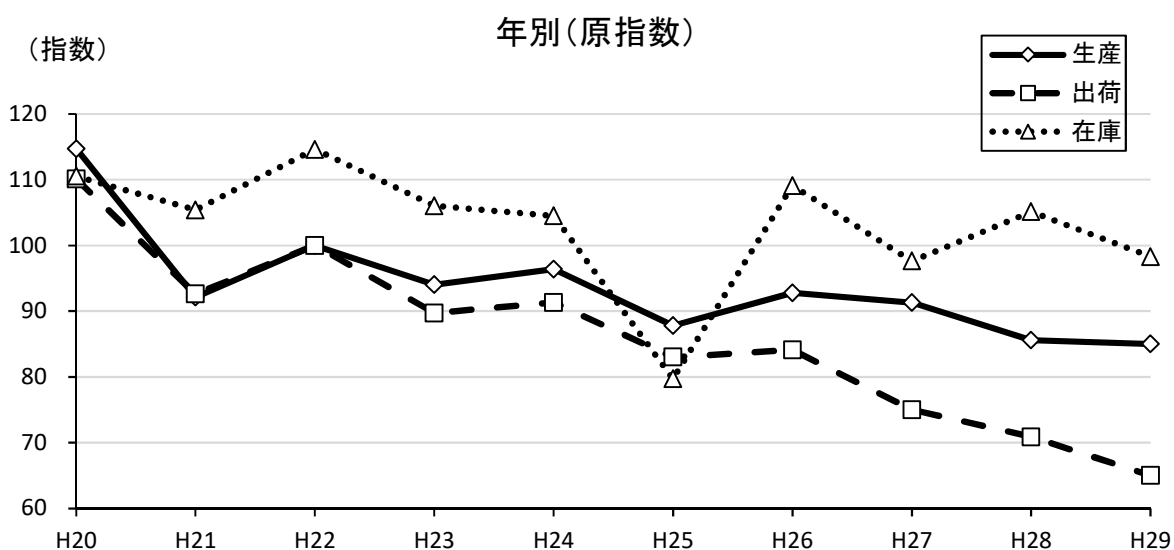

(3) 金属製品工業

ア 生産指数は114.6で、前年比4.1%の上昇

(増加した品目) 超硬チップ、鉄骨、橋りょう 等

(減少した品目) スチール・ステンレスシャッター、鉄特殊くぎ、
飲料用アルミニウム缶 等

イ 出荷指数は110.6で、前年比1.1%の上昇

ウ 在庫指数は137.6で、前年比0.3%の低下

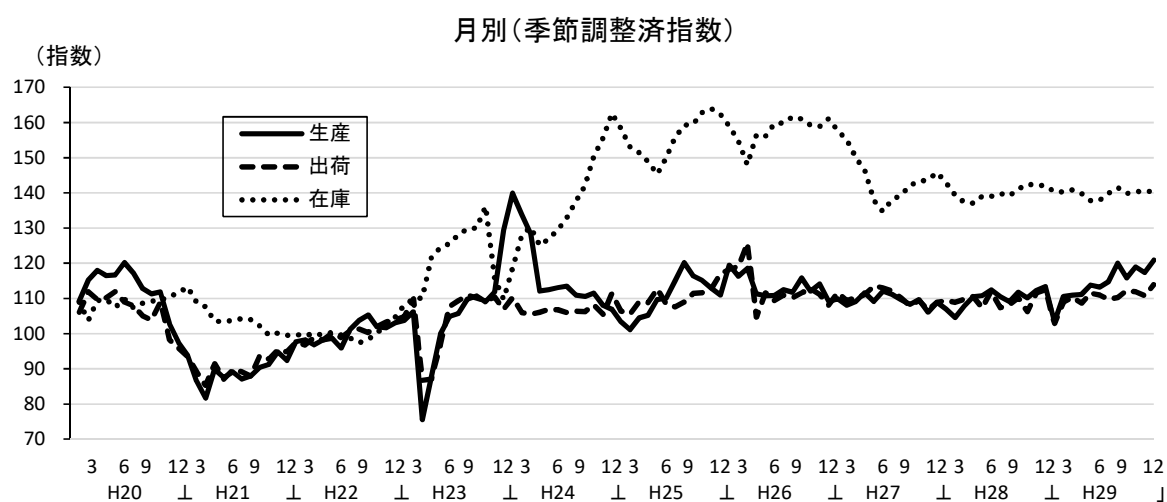
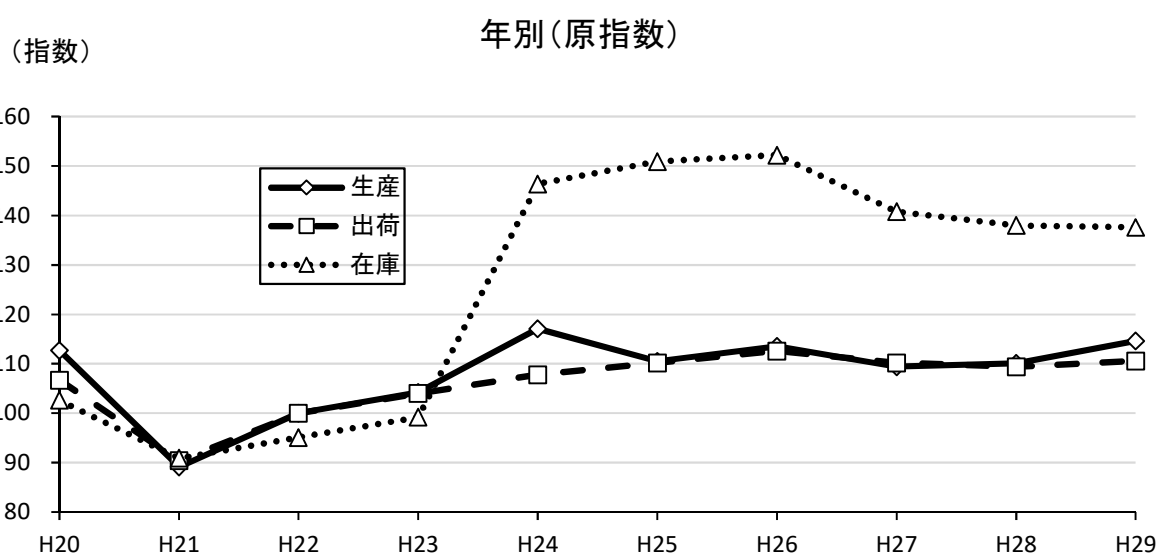

(4) はん用・生産用・業務用機械工業

ア 生産指数は 133.3 で、前年比 12.0%の上昇

(増加した品目) マシニングセンタ, ショベル系掘削機械, 装輪式トラクタ 等

(減少した品目) 建設用クレーン, 圧縮機, 一般用蒸気タービン 等

イ 出荷指数は 141.5 で、前年比 4.2%の上昇

ウ 在庫指数は 156.1 で、前年比 28.8%の低下

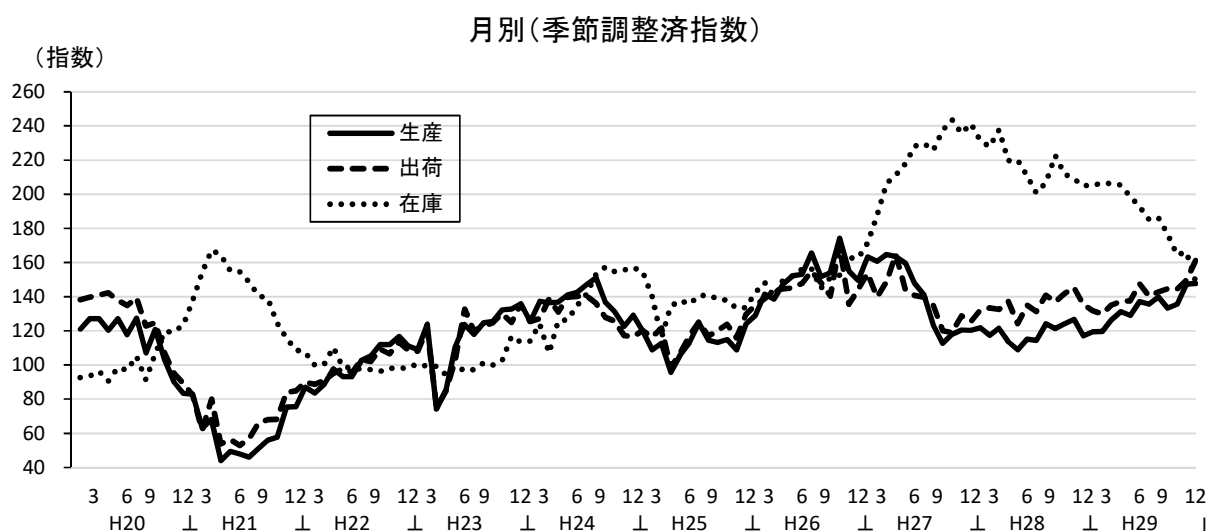
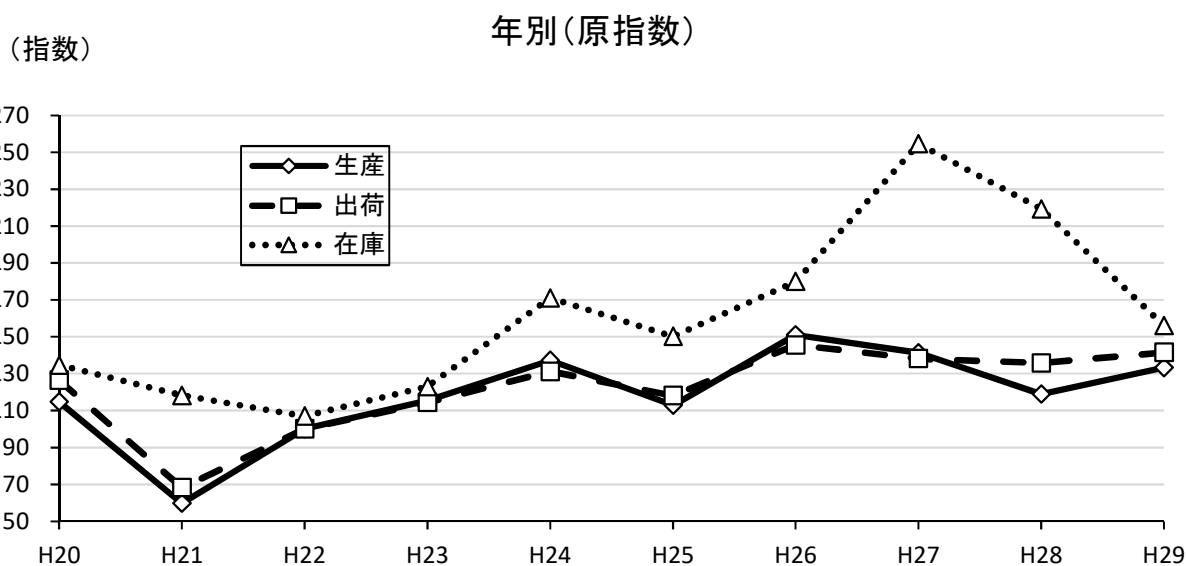

(5) 電子部品・デバイス工業

ア 生産指数は68.1で、前年比9.3%の上昇

(増加した品目) 電子回路基板 (CCD), コネクタ,
モス型半導体集積回路 (CCD) 等

(低下した品目) なし

イ 出荷指数は61.7で、前年比10.0%の上昇

ウ 在庫指数は102.6で、前年比22.5%の低下

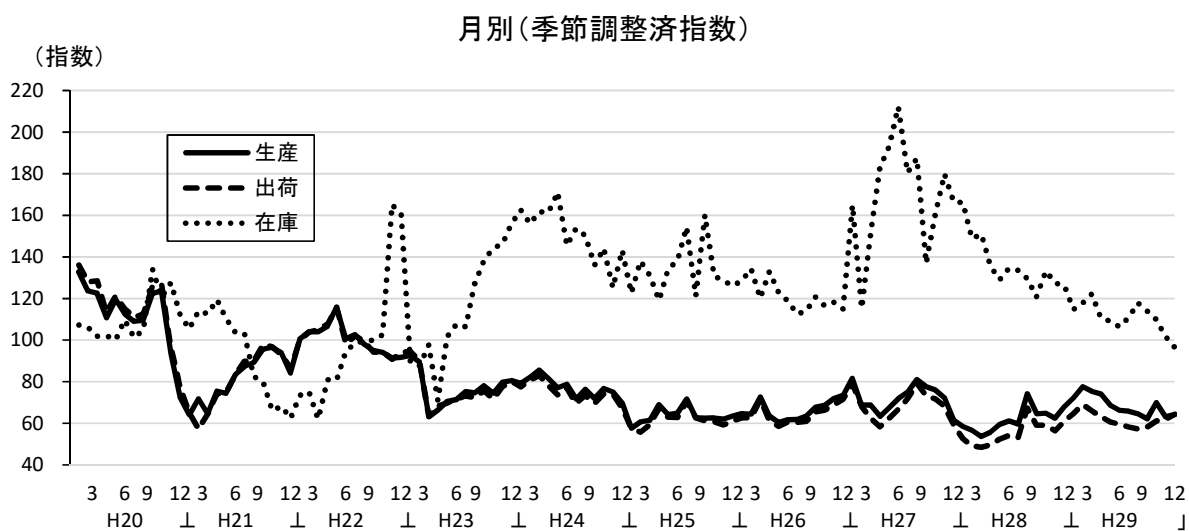
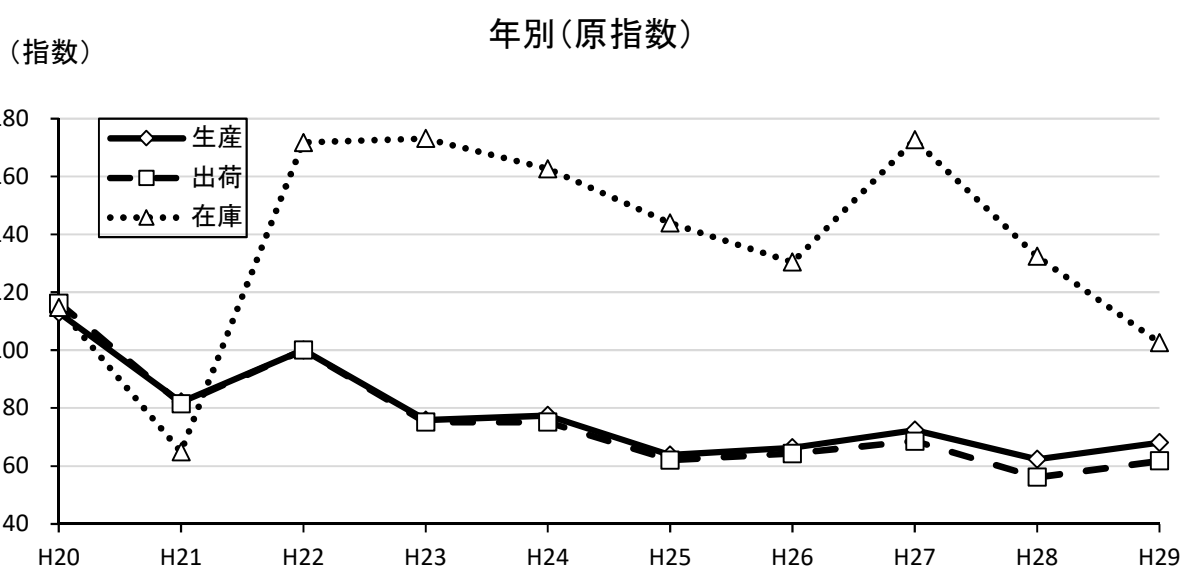

(6) 電気機械工業

ア 生産指数は 91.8 で、前年比 8.5%の上昇

(増加した品目) 非標準三相誘導電動機, 電子顕微鏡, 開閉制御装置

(減少した品目) 一般用タービン発電機座, 電気がま, 温水洗浄便座 等

イ 出荷指数は 89.4 で、前年比 3.2%の上昇

ウ 在庫指数は 148.1 で、前年比 23.1%の上昇

(指数) 年別(原指数)

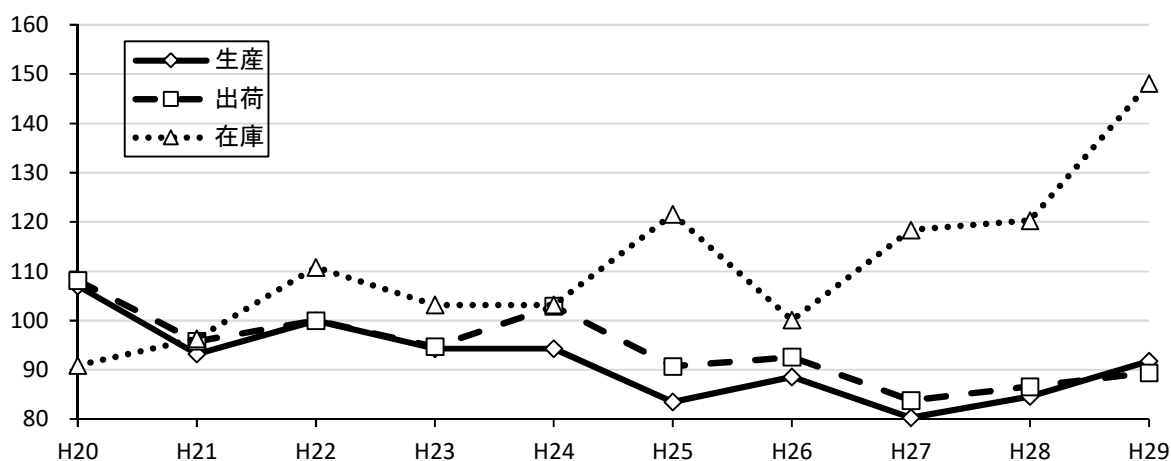

(指数) 月別(季節調整済指数)

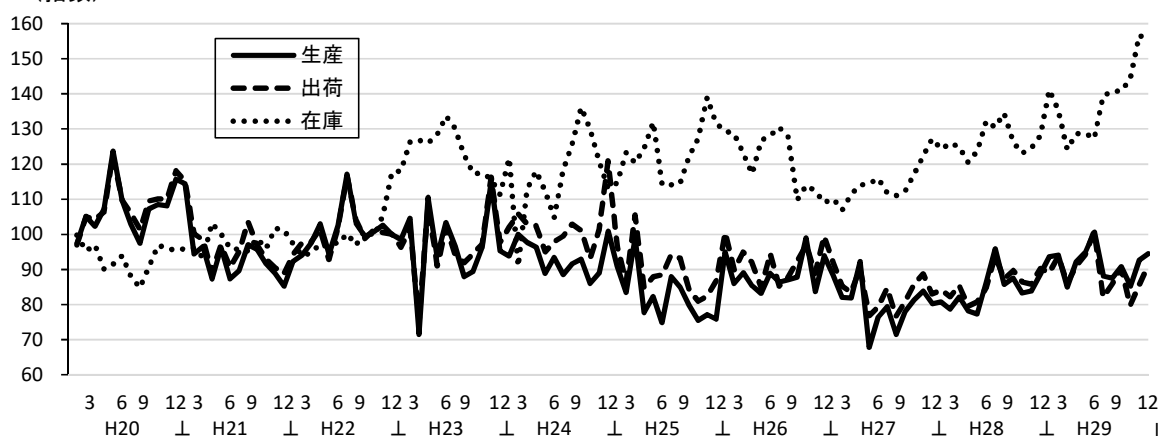

(7) 情報通信機械工業

ア 生産指数は 26.7 で、前年比 21.7%の低下

(増加した品目) デスクトップ型パソコン

(減少した品目) 産業用テレビ装置, デジタル伝送装置

イ 出荷指数は 31.4 で、前年比 8.2%の低下

ウ 在庫指数…該当数値なし

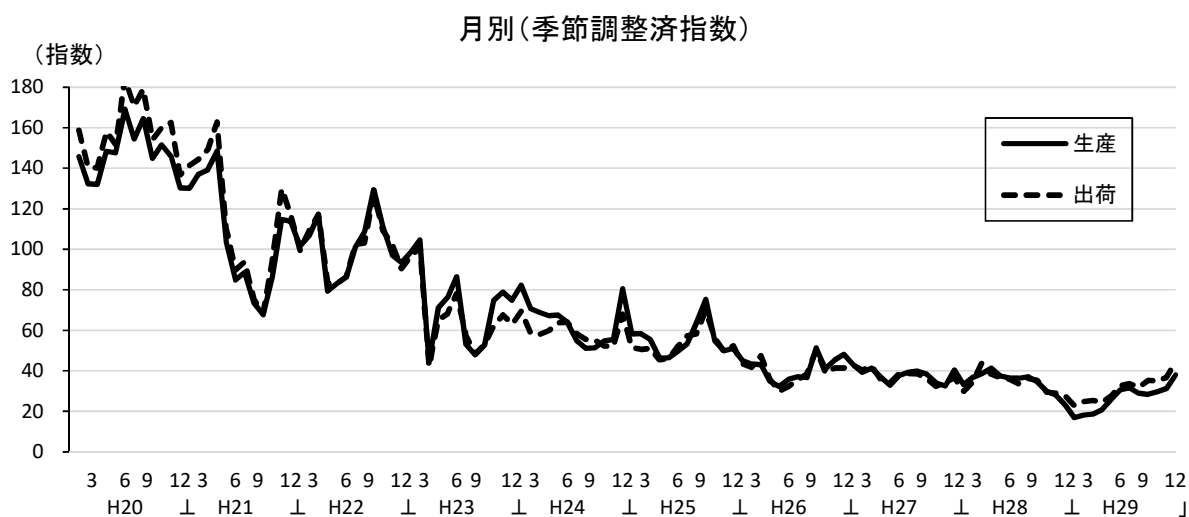
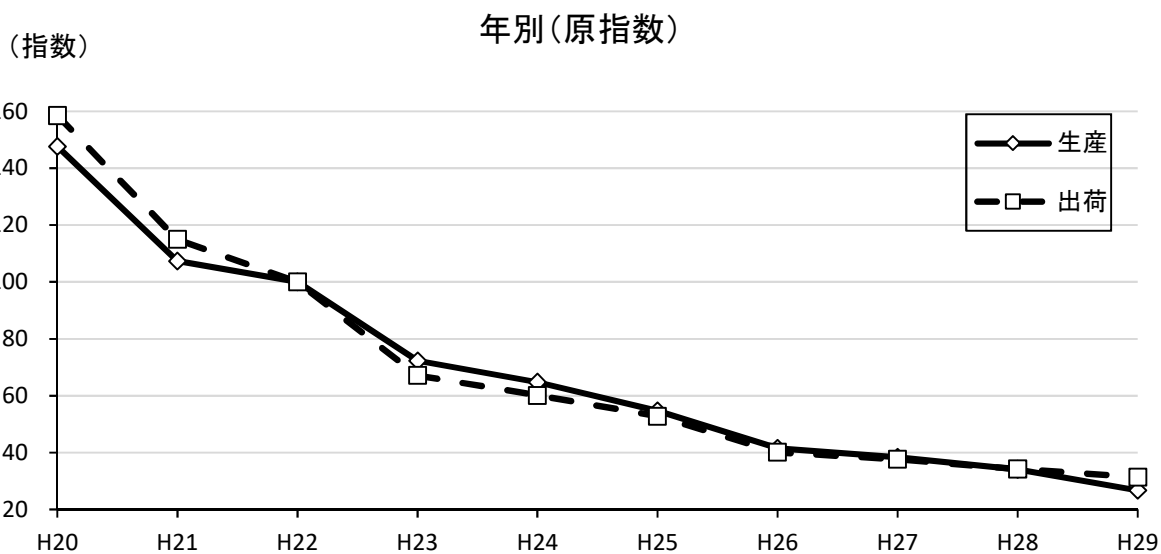

(8) 輸送機械工業

- ア 生産指数は92.6で、前年比10.2%の上昇
 (増加した品目) 普通トラック、シャシー・車体部品、
 駆動伝導・操縦装置部品
 (減少した品目) 内燃機関電装品、機関部品

イ 出荷指数は91.7で、前年比10.2%の上昇

ウ 在庫指数…非公表

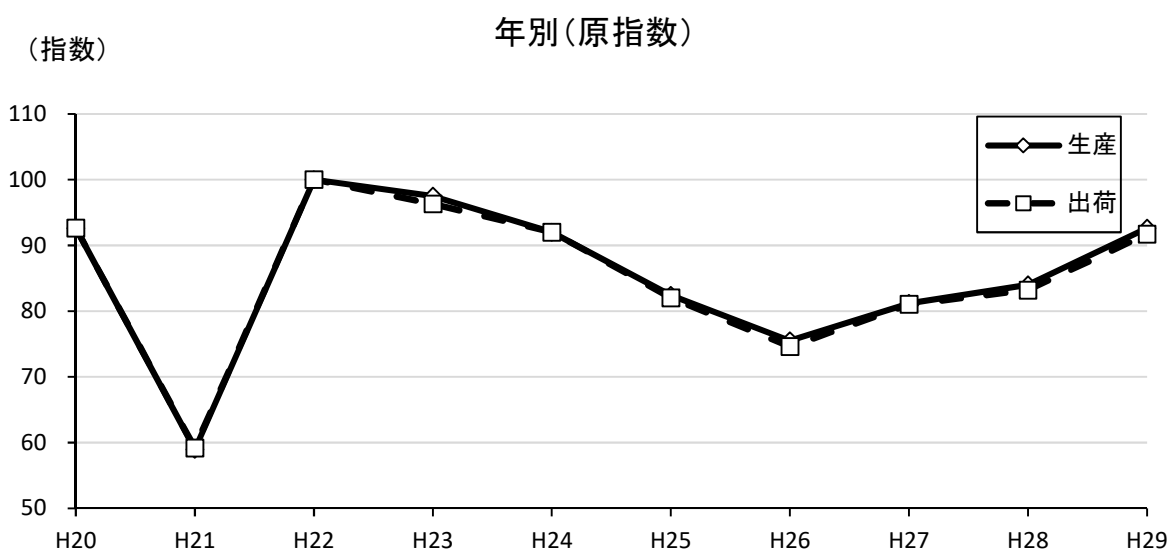

(9) 窯業・土石製品工業

ア 生産指数は 97.3 で、前年比 2.0%の上昇

(増加した品目) ガラス短繊維製品, 遠心力鉄筋コンクリートパイプ, 台所・食卓用ガラス製品 等

(減少した品目) 生石灰, 安全ガラス, 道路用コンクリート製品 等

イ 出荷指数は 110.8 で、前年比 0.3%の上昇

ウ 在庫指数は 103.6 で、前年比 9.3%の上昇

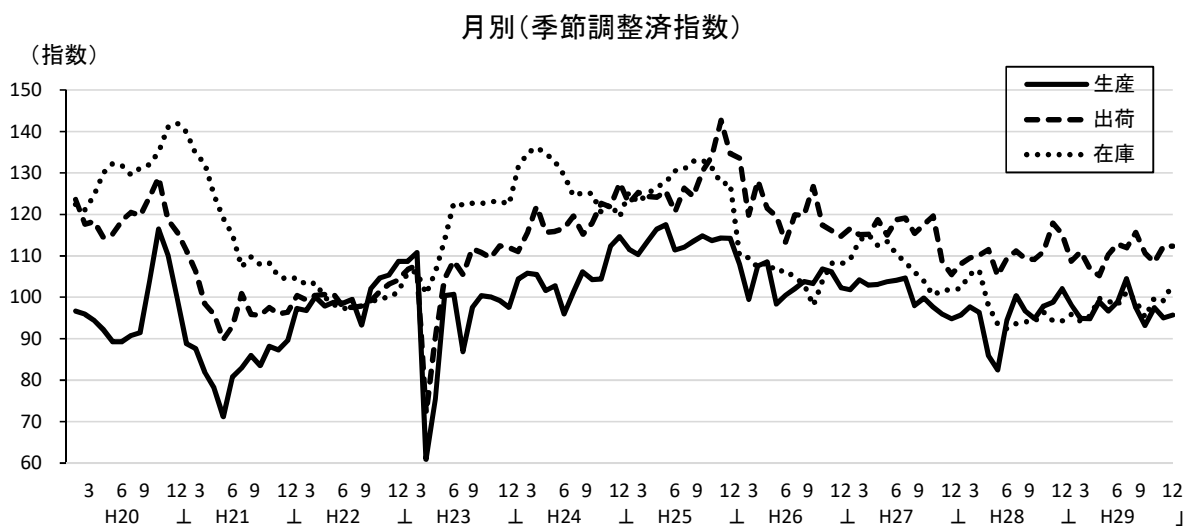
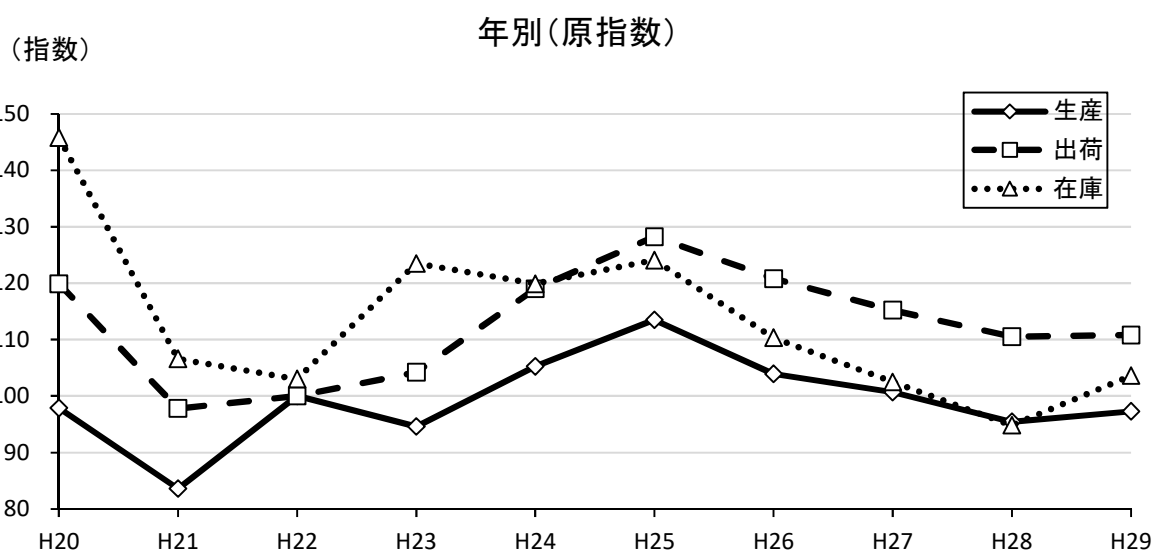

(10) 化学工業

ア 生産指数は 114.9 で、前年比 10.4%の上昇

(増加した品目) 医薬品, 酸化エチレン, エチレン 等

(減少した品目) 陰イオン界面活性剤, 酸素 非イオン界面活性剤 等

イ 出荷指数は 116.5 で、前年比 6.2%の上昇

ウ 在庫指数は 113.4 で、前年比 3.8%の上昇

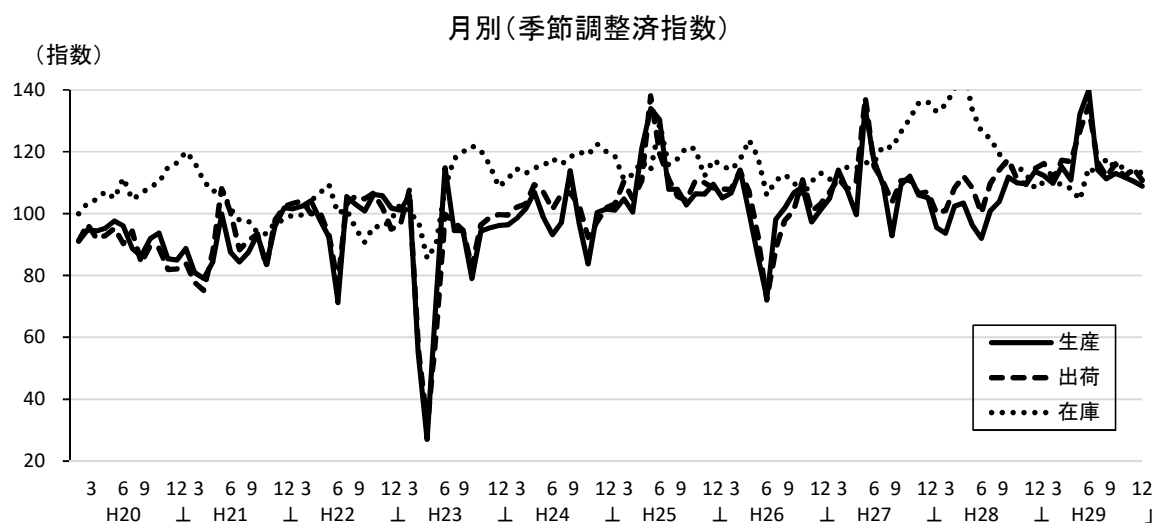
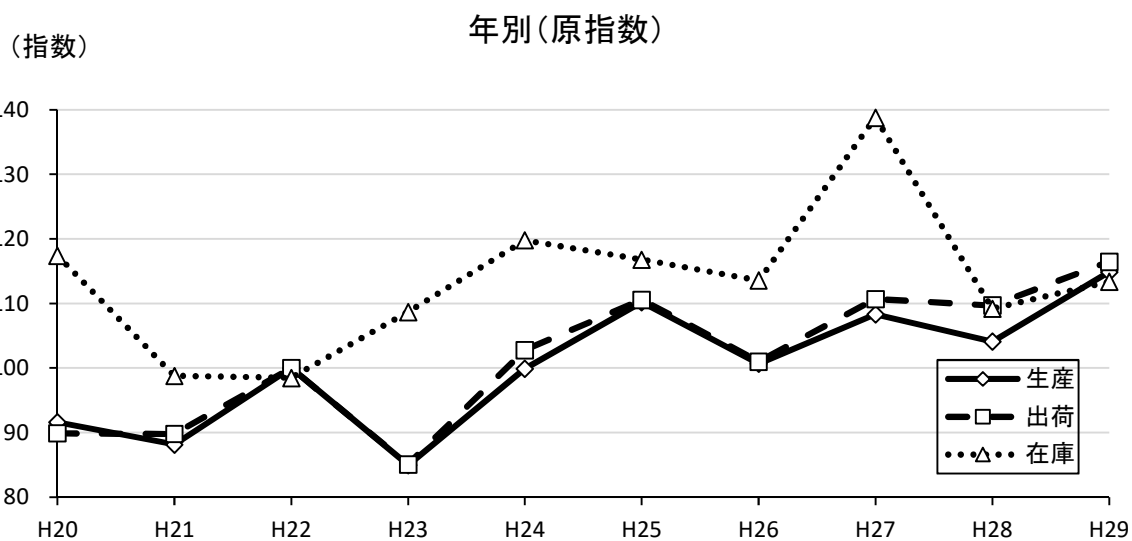

(11) 石油・石炭製品工業

ア 生産指数は 98.0 で、前年比 5.2%の低下

(増加した品目) ガソリン, 液化石油ガス, ジェット燃料油

(減少した品目) B・C重油, 軽油, ナフサ 等

イ 出荷指数は 97.6 で、前年比 3.2%の低下

ウ 在庫指数は 73.9 で、前年比 10.3%の低下

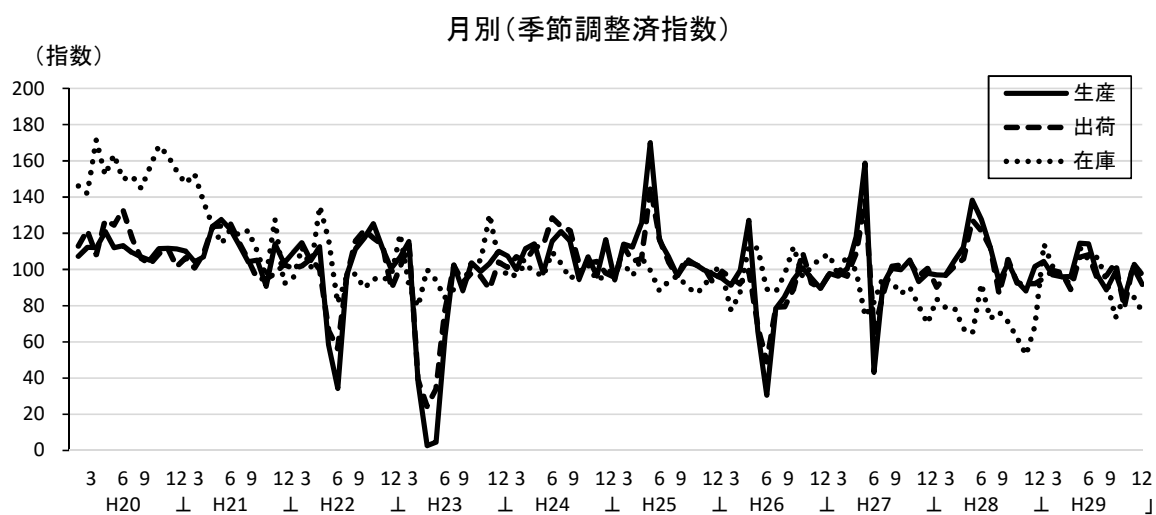
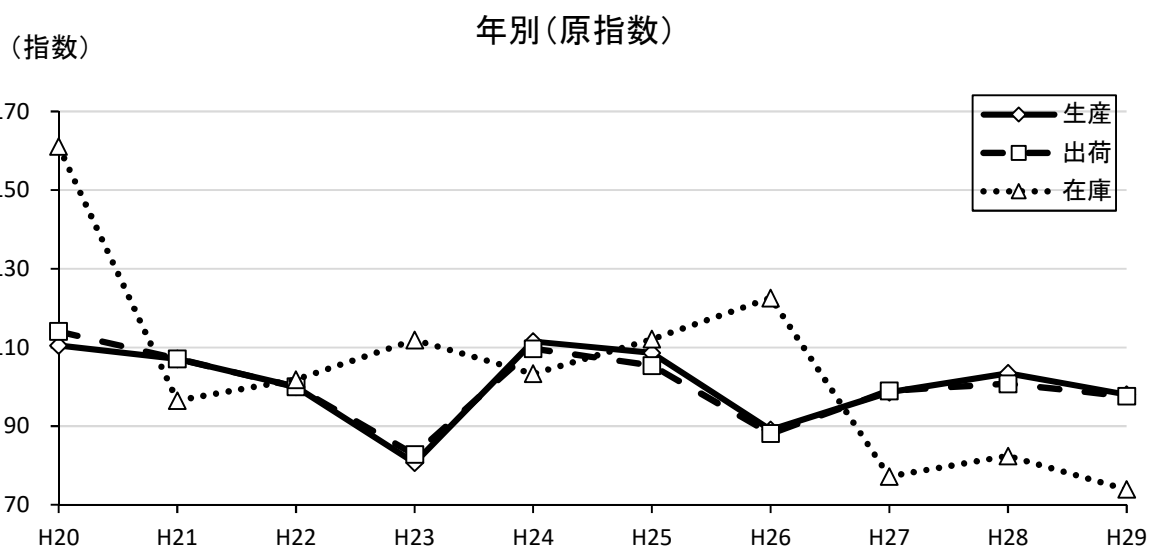

(12) プラスチック製品工業

ア 生産指数は 96.4 で、前年比 2.0%の上昇

(増加した品目) プラスチック製フィルム, プラスチック製機械器具部品,
強化プラスチック製品 等

(減少した品目) プラスチック製容器(中空成形以外), プラスチック製建材,
プラスチック製板 等

イ 出荷指数は 98.6 で、前年比 3.5%の上昇

ウ 在庫指数は 109.6 で、前年比 9.9%の低下

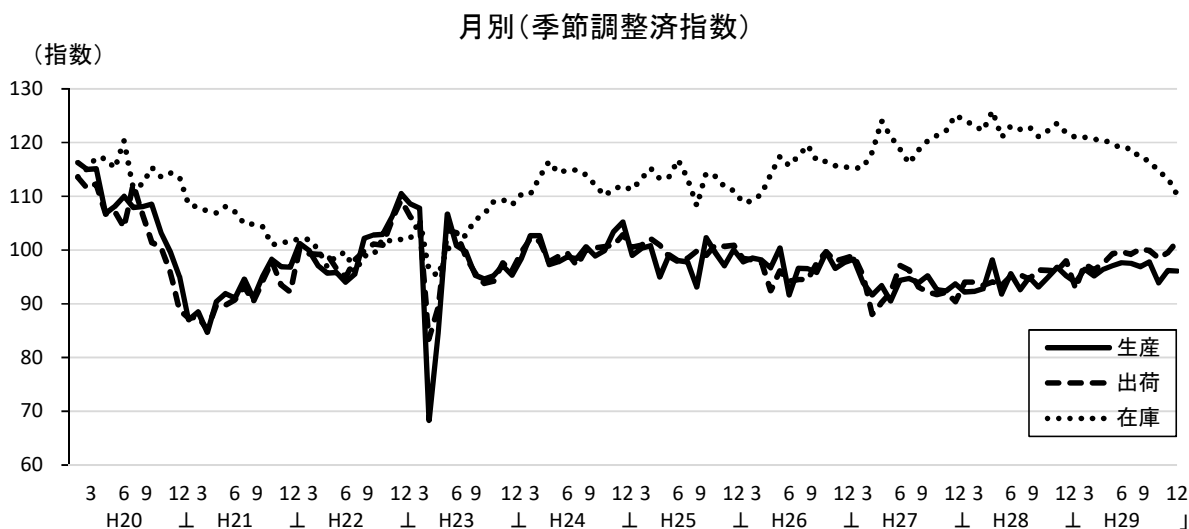
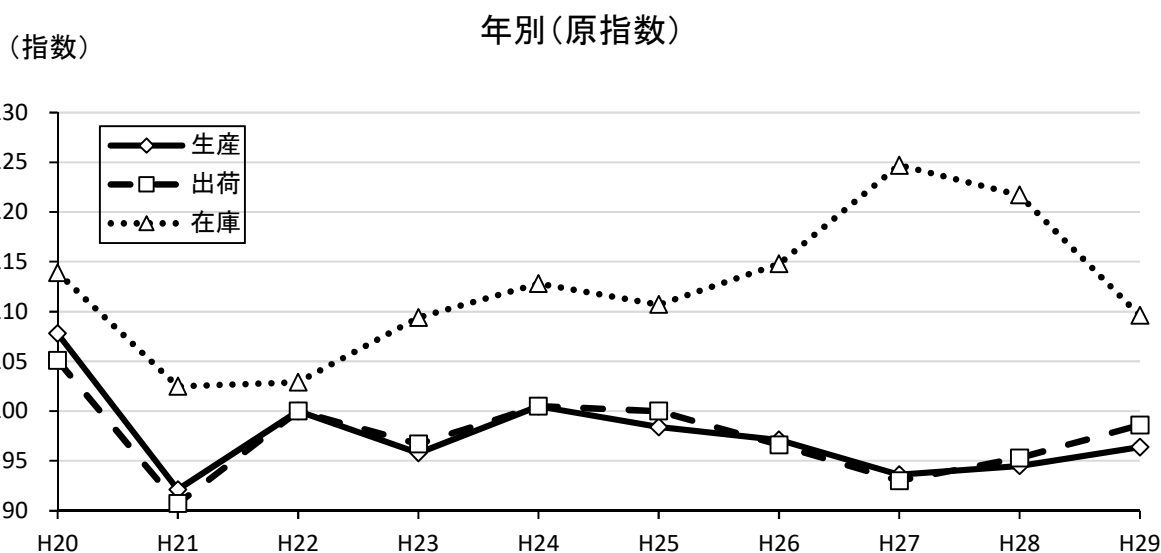

(13) パルプ・紙・紙加工品工業

ア 生産指数は 107.9 で、前年比 0.9%の上昇

(増加した品目) 段ボールシート, 雑板紙, 段ボール原紙

(減少した品目) 紙器用板紙

イ 出荷指数は 106.3 で、前年比 0.6%の低下

ウ 在庫指数は 110.5 で、前年比 8.4%の低下

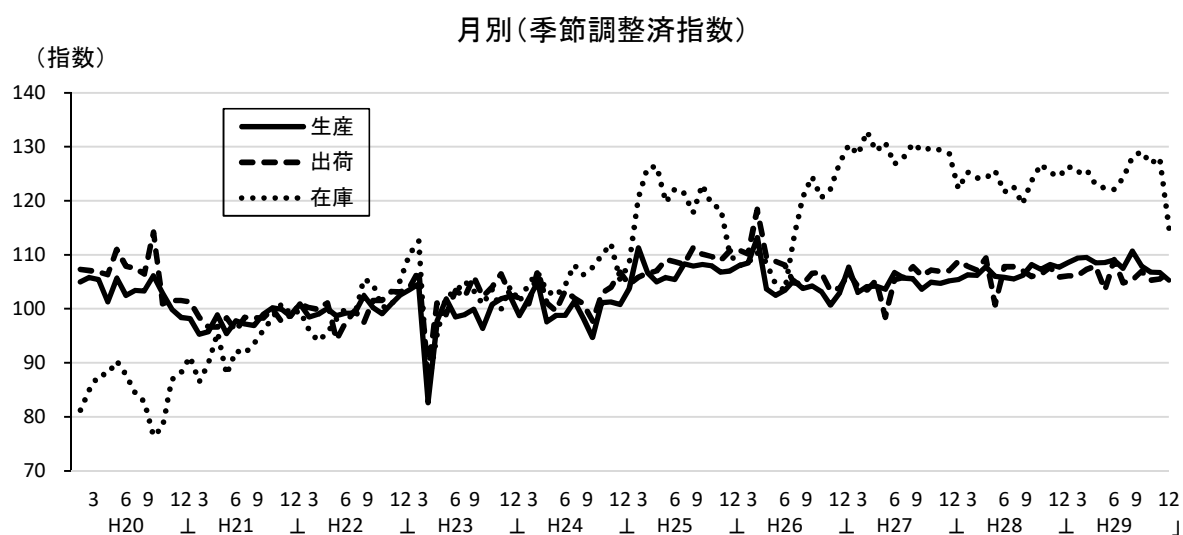
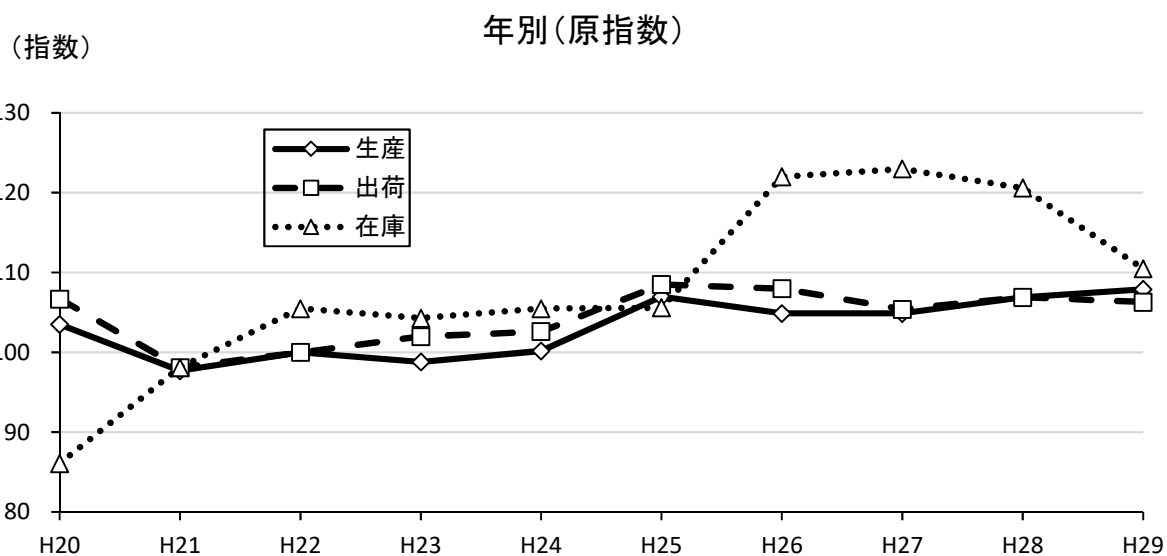

(14) 繊維工業

ア 生産指数は 86.6 で、前年比 5.1%の上昇

(増加した品目) 不織布, 合成繊維織物 (長繊維), ニット製外衣

(減少した品目) 織物製外衣, ふとん

イ 出荷指数は 163.7 で、前年比 0.7%の上昇

ウ 在庫指数…非公表

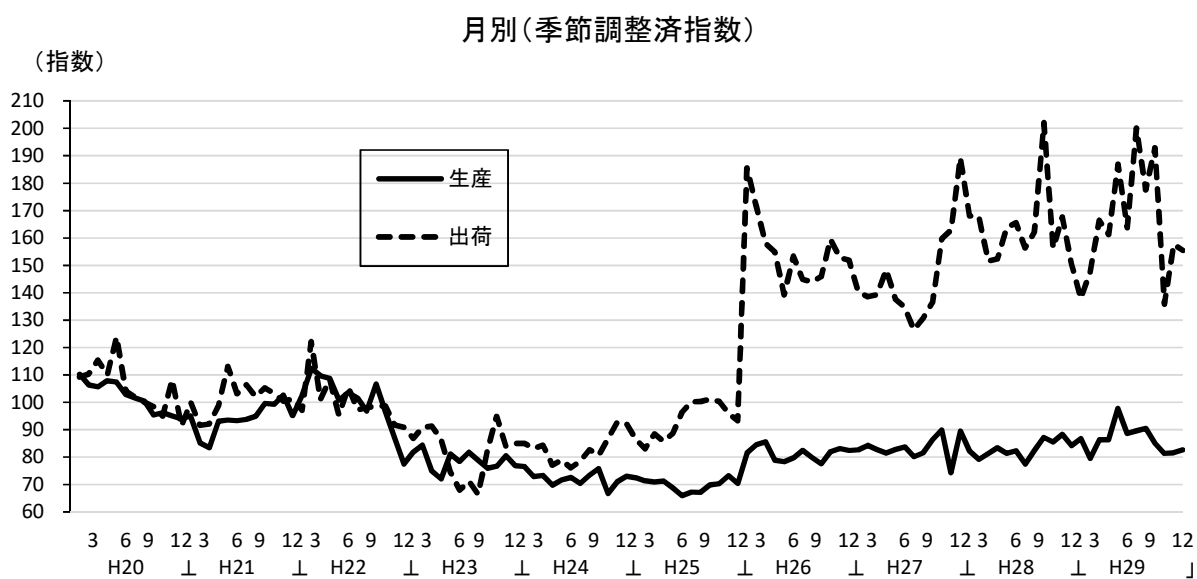
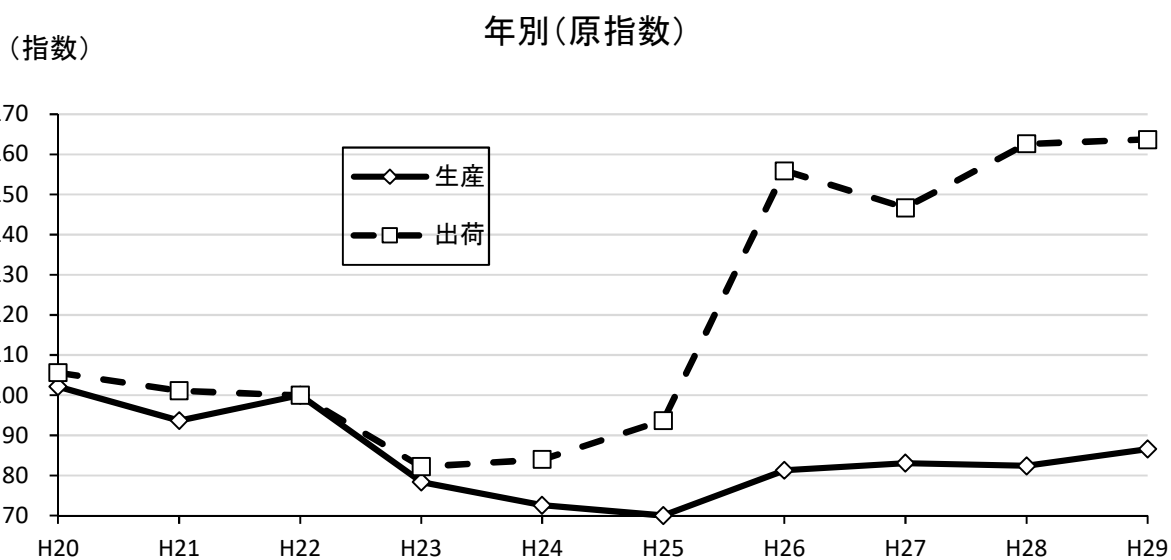

(15) 食料品・たばこ工業

ア 生産指数は 122.1 で、前年比 3.0%の低下

(増加した品目) 肉製品, 清涼飲料, レトルト食品 等

(減少した品目) ビスケット類, はっ酵乳, 冷凍調理食品 等

イ 出荷指数は 120.3 で、前年比 1.2%の低下

ウ 在庫指数は 101.7 で、前年比 3.6%の上昇

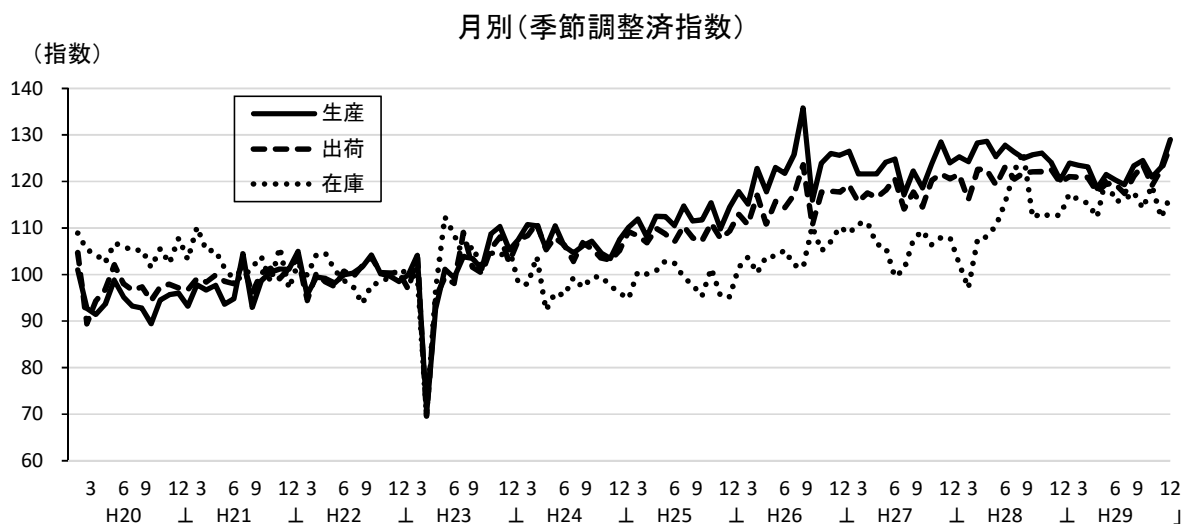
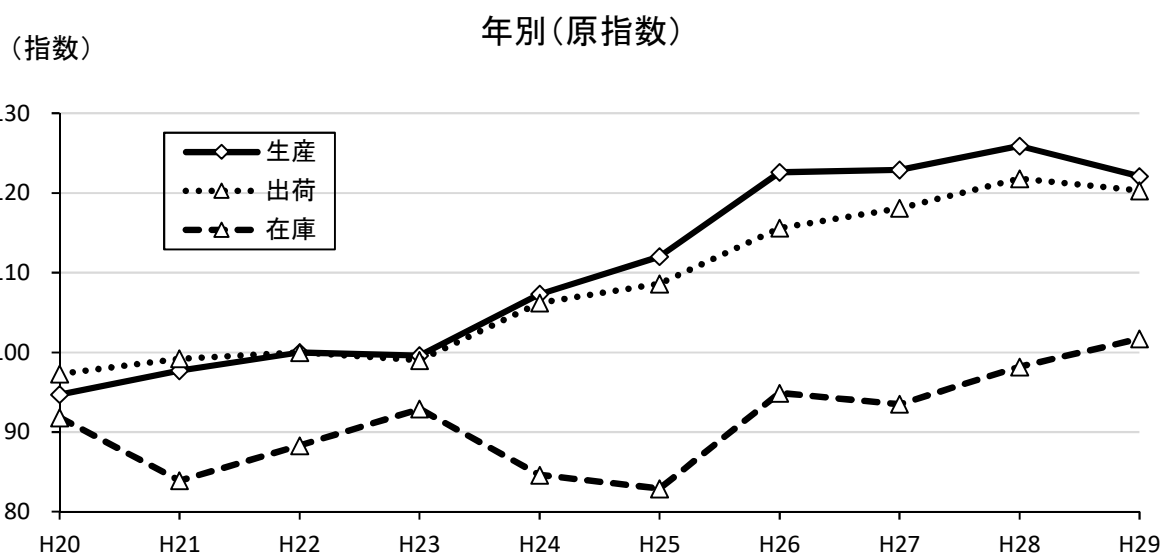

(16) その他工業

ア 生産指数は103.5で、前年比4.3%の低下

(増加した品目) おう版印刷(グラビア印刷), 製材品, ボールペン 等

(減少した品目) 医療・衛生用ゴム製品, 平版印刷(オフセット印刷),
マーキングペン 等

イ 出荷指数は105.0で、前年比0.5%の低下

ウ 在庫指数は91.0で、前年比15.1%の上昇

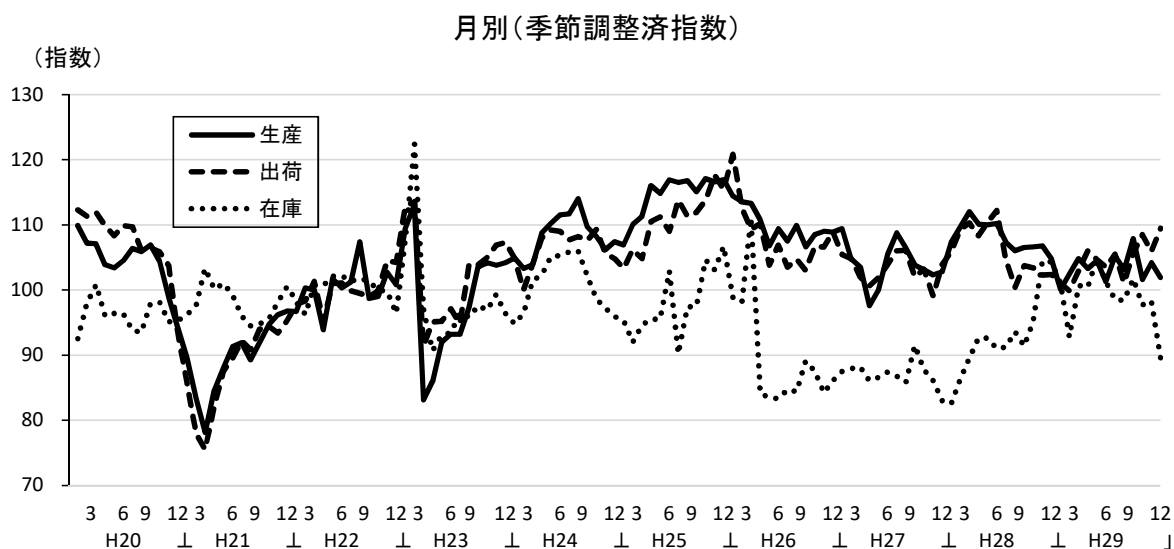
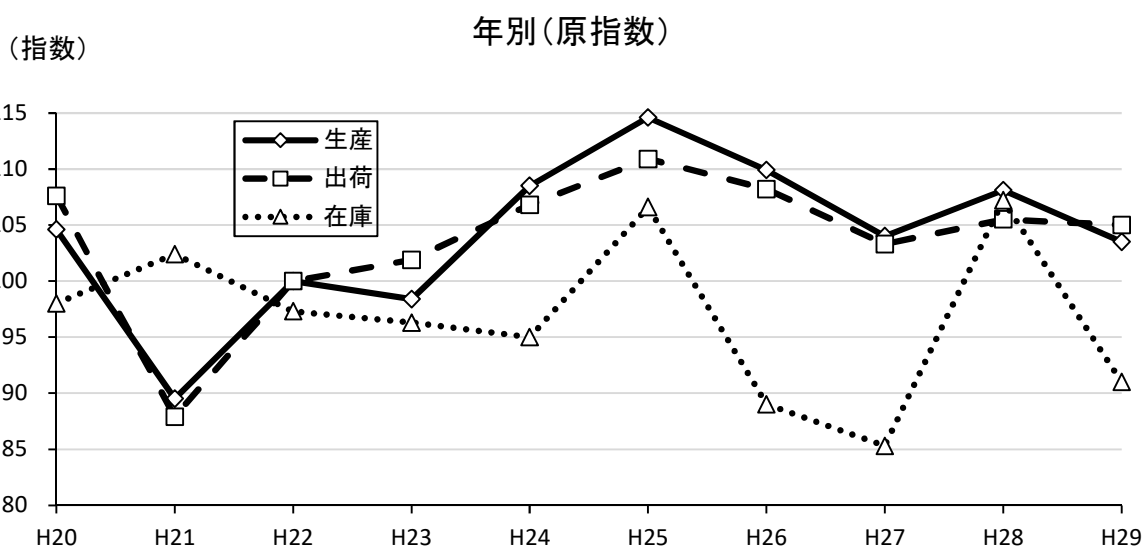

統計表

1 原指数及び変化率

(1) 生産指数（付加価値額ウェイト）	
・ 業種別	37
・ 財別	41
(2) 生産者出荷指数	
・ 業種別	43
・ 財別	47
(3) 生産者製品在庫指数	
・ 業種別	49
・ 財別	53

2 季節調整済指数及び変化率

(1) 生産指数（付加価値額ウェイト）	
・ 業種別	55
・ 財別	59
(2) 生産者出荷指数	
・ 業種別	61
・ 財別	65
(3) 生産者製品在庫指数	
・ 業種別	67
・ 財別	71

1 原指数及び変化率

(1)生産指数(付加価値額ウエイト)(業種別)

	鉱工業		製造工業		鉄鋼業		非鉄金属工業		金属製品工業		はん用・生産用・業務用機械工業		はん用機械工業		生産用機械工業	
	指数	前年同期比	指数	前年同期比	指数	前年同期比	指数	前年同期比	指数	前年同期比	指数	前年同期比	指数	前年同期比	指数	前年同期比
平成20年	105.4	-	105.4	-	112.6	-	114.7	-	112.7	-	114.7	-	102.2	-	121.6	-
平成21年	82.7	▲ 21.5	82.7	▲ 21.5	77.5	▲ 31.2	92.1	▲ 19.7	89.1	▲ 20.9	59.7	▲ 48.0	73.1	▲ 28.5	51.1	▲ 58.0
平成22年	100.0	20.9	100.0	20.9	100.0	29.0	100.0	8.6	100.0	12.2	100.0	67.5	100.0	36.8	100.0	95.7
平成23年	98.2	▲ 1.8	98.2	▲ 1.8	88.4	▲ 11.6	94.0	▲ 6.0	104.2	4.2	115.4	15.4	102.2	2.2	122.0	22.0
平成24年	108.8	10.8	108.8	10.8	93.1	5.3	96.4	2.6	117.1	12.4	137.3	19.0	114.8	12.3	149.2	22.3
平成25年	103.1	▲ 5.2	103.1	▲ 5.2	91.8	▲ 1.4	87.8	▲ 8.9	110.5	▲ 5.6	113.0	▲ 17.7	110.8	▲ 3.5	113.7	▲ 23.8
平成26年	112.1	8.7	112.1	8.7	94.8	3.3	92.8	5.7	113.5	2.7	151.0	33.6	112.9	1.9	170.0	49.5
平成27年	109.3	▲ 2.5	109.3	▲ 2.5	81.1	▲ 14.5	91.3	▲ 1.6	109.4	▲ 3.6	141.4	▲ 6.4	100.9	▲ 10.6	161.0	▲ 5.3
平成28年	103.9	▲ 4.9	103.9	▲ 4.9	84.0	3.6	85.6	▲ 6.2	110.1	0.6	119.0	▲ 15.8	109.3	8.3	120.4	▲ 25.2
平成29年	109.2	5.1	109.2	5.1	77.9	▲ 7.3	85.0	▲ 0.7	114.6	4.1	133.3	12.0	108.2	▲ 1.0	144.9	20.3
平成20年度	98.4	-	98.4	-	99.5	-	105.4	-	106.0	-	100.2	-	97.2	-	101.9	-
平成21年度	86.3	▲ 12.3	86.3	▲ 12.3	87.3	▲ 12.3	95.8	▲ 9.1	91.7	▲ 13.5	63.7	▲ 36.4	72.4	▲ 25.5	57.4	▲ 43.7
平成22年度	98.8	14.5	98.8	14.5	95.7	9.6	95.3	▲ 0.5	99.5	8.5	103.7	62.8	101.9	40.7	105.1	83.1
平成23年度	103.5	4.8	103.5	4.8	91.6	▲ 4.3	99.2	4.1	114.2	14.8	124.5	20.1	107.2	5.2	133.0	26.5
平成24年度	106.2	2.6	106.1	2.5	92.0	0.4	93.6	▲ 5.6	108.9	▲ 4.6	131.0	5.2	113.7	6.1	140.1	5.3
平成25年度	105.2	▲ 0.9	105.2	▲ 0.8	91.9	▲ 0.1	89.4	▲ 4.5	114.3	5.0	118.5	▲ 9.5	110.4	▲ 2.9	122.1	▲ 12.8
平成26年度	113.6	8.0	113.6	8.0	92.6	0.8	93.1	4.1	111.2	▲ 2.7	158.5	33.8	114.2	3.4	181.2	48.4
平成27年度	106.6	▲ 6.2	106.6	▲ 6.2	80.2	▲ 13.4	89.0	▲ 4.4	108.8	▲ 2.2	131.5	▲ 17.0	103.9	▲ 9.0	143.9	▲ 20.6
平成28年度	104.6	▲ 1.9	104.6	▲ 1.9	83.6	4.2	86.0	▲ 3.4	110.4	1.5	119.2	▲ 9.4	110.2	6.1	120.4	▲ 16.3
平成29年度	109.9	5.1	109.9	5.1	78.1	▲ 6.6	85.3	▲ 0.8	117.3	6.2	137.3	15.2	99.0	▲ 10.2	155.6	29.2
27年 1~3月	118.1	5.4	118.1	5.4	86.7	▲ 9.0	98.0	0.9	104.6	▲ 7.9	167.7	21.6	120.8	4.4	192.8	30.4
4~6月	109.6	5.1	109.6	5.1	80.3	▲ 14.0	89.2	1.5	109.7	0.0	154.9	7.5	95.1	9.1	183.7	7.6
7~9月	104.5	▲ 9.0	104.5	▲ 9.0	81.2	▲ 17.2	90.5	▲ 1.4	111.8	▲ 2.8	126.0	▲ 21.2	93.4	▲ 21.2	141.1	▲ 22.3
10~12月	104.9	▲ 10.6	104.8	▲ 10.6	76.0	▲ 17.7	87.7	▲ 7.3	111.4	▲ 3.6	116.9	▲ 27.9	94.2	▲ 27.5	126.4	▲ 29.7
28年 1~3月	107.3	▲ 9.1	107.3	▲ 9.1	83.1	▲ 4.2	88.6	▲ 9.6	102.2	▲ 2.3	128.3	▲ 23.5	132.8	9.9	124.2	▲ 35.6
4~6月	97.1	▲ 11.4	97.2	▲ 11.3	82.5	2.7	89.1	▲ 0.1	110.8	1.0	110.3	▲ 28.8	78.4	▲ 17.6	121.0	▲ 34.1
7~9月	104.4	▲ 0.1	104.4	▲ 0.1	83.9	3.3	80.1	▲ 11.5	113.3	1.3	118.6	▲ 5.9	113.1	21.1	117.4	▲ 16.8
10~12月	106.8	1.8	106.7	1.8	86.4	13.7	84.5	▲ 3.6	114.1	2.4	118.8	1.6	112.8	19.7	118.8	▲ 6.0
29年 1~3月	110.1	2.6	110.1	2.6	81.5	▲ 1.9	90.2	1.8	103.4	1.2	129.1	0.6	136.5	2.8	124.5	0.2
4~6月	105.7	8.9	105.7	8.7	78.1	▲ 5.3	83.2	▲ 6.6	112.7	1.7	130.9	18.7	88.7	13.1	150.6	24.5
7~9月	108.8	4.2	108.7	4.1	78.7	▲ 6.2	83.0	3.6	119.7	5.6	133.2	12.3	103.5	▲ 8.5	146.8	25.0
10~12月	112.3	5.1	112.3	5.2	73.2	▲ 15.3	83.7	▲ 0.9	122.6	7.4	139.9	17.8	104.2	▲ 7.6	157.7	32.7
29年 1月	98.5	4.8	98.5	4.8	83.2	4.1	86.1	7.4	96.2	▲ 2.1	108.4	0.7	114.3	37.9	103.5	▲ 12.0
2月	102.0	▲ 0.9	101.9	▲ 1.0	79.7	▲ 6.5	85.3	▲ 4.2	101.4	3.2	112.0	▲ 6.7	90.0	▲ 14.0	120.0	▲ 3.5
3月	129.9	3.8	129.8	3.8	81.7	▲ 3.0	99.1	2.7	112.6	2.5	167.0	6.1	205.1	▲ 2.8	149.9	14.7
4月	103.4	2.3	103.3	2.2	84.0	4.5	76.9	▲ 11.5	107.9	▲ 0.3	120.7	13.2	91.8	25.9	133.7	14.6
5月	100.3	12.8	100.3	12.7	82.7	1.7	86.4	4.2	110.5	4.8	120.0	20.4	75.1	16.3	141.3	25.7
6月	113.5	11.9	113.5	11.9	67.5	▲ 21.3	86.4	▲ 11.4	119.7	0.8	152.0	22.0	99.2	1.6	176.8	32.1
7月	109.9	5.5	109.9	5.5	79.5	▲ 6.6	84.1	2.9	120.9	3.7	137.5	18.0	84.9	▲ 9.4	162.3	31.3
8月	104.3	5.2	104.2	5.1	77.7	▲ 7.5	74.6	5.1	120.7	10.5	130.5	16.2	117.2	▲ 8.2	136.3	35.1
9月	112.1	2.0	112.1	1.9	78.9	▲ 4.6	90.2	3.0	117.5	2.9	131.5	3.6	108.5	▲ 8.1	141.7	10.9
10月	108.7	3.6	108.7	3.7	82.1	▲ 12.2	86.9	11.4	125.5	10.5	126.7	11.5	104.8	▲ 6.3	137.2	24.3
11月	113.5	5.9	113.5	5.9	72.5	▲ 8.7	87.6	0.7	120.6	4.3	147.4	19.4	102.0	▲ 14.2	170.2	39.9
12月	114.7	6.0	114.7	6.0	65.1	▲ 24.7	76.6	▲ 13.4	121.6	7.6	145.5	21.9	105.9	▲ 1.7	165.7	33.3

業務用機械工業		電子部品・デバイス工業		電気機械工業		情報通信機械工業		輸送機械工業		窯業・土石製品工業		化学工業		石油・石炭製品工業		
指数	前年同期比	指数	前年同期比	指数	前年同期比	指数	前年同期比	指数	前年同期比	指数	前年同期比	指数	前年同期比	指数	前年同期比	
102.3	-	112.9	-	107.0	-	147.7	-	92.6	-	97.9	-	91.6	-	110.5	-	平成20年
89.6	▲12.4	82.1	▲27.3	93.2	▲12.9	107.4	▲27.3	59.0	▲36.3	83.6	▲14.6	88.2	▲3.7	107.1	▲3.1	平成21年
100.0	11.6	100.0	21.8	100.0	7.3	100.0	▲6.9	100.0	69.5	100.0	19.6	100.0	13.4	100.0	▲6.6	平成22年
110.5	10.5	75.9	▲24.1	94.3	▲5.7	72.3	▲27.7	97.5	▲2.5	94.6	▲5.4	85.0	▲15.0	80.7	▲19.3	平成23年
121.4	9.9	77.4	2.0	94.3	0.0	64.8	▲10.4	92.0	▲5.6	105.2	11.2	99.9	17.5	111.5	38.2	平成24年
117.0	▲3.6	63.8	▲17.6	83.5	▲11.5	54.7	▲15.6	82.4	▲10.4	113.5	7.9	110.2	10.3	108.6	▲2.6	平成25年
138.9	18.7	66.3	3.9	88.6	6.1	41.6	▲23.9	75.5	▲8.4	103.9	▲8.5	100.7	▲8.6	89.1	▲18.0	平成26年
135.5	▲2.4	72.4	9.2	80.3	▲9.4	38.3	▲7.9	81.2	7.5	100.7	▲3.1	108.3	7.5	98.6	10.7	平成27年
161.2	19.0	62.3	▲14.0	84.6	5.4	34.1	▲11.0	84.0	3.4	95.4	▲5.3	104.1	▲3.9	103.4	4.9	平成28年
136.1	▲15.6	68.1	9.3	91.8	8.5	26.7	▲21.7	92.6	10.2	97.3	2.0	114.9	10.4	98.0	▲5.2	平成29年
97.2	-	98.8	-	105.9	-	148.0	-	79.6	-	95.4	-	88.6	-	109.6	-	平成20年度
92.2	▲5.1	90.4	▲8.5	91.9	▲13.2	101.4	▲31.5	71.6	▲10.1	86.7	▲9.1	93.3	5.3	107.7	▲1.7	平成21年度
96.1	4.2	95.1	5.2	97.2	5.8	93.5	▲7.8	98.4	37.4	99.0	14.2	96.3	3.2	94.9	▲11.9	平成22年度
121.2	26.1	76.5	▲19.6	98.1	0.9	70.7	▲24.4	105.8	7.5	98.0	▲1.0	88.4	▲8.2	86.7	▲8.6	平成23年度
118.8	▲2.0	71.6	▲6.4	93.0	▲5.2	60.9	▲13.9	81.9	▲22.6	106.9	9.1	100.0	13.1	109.5	26.3	平成24年度
121.8	2.5	65.8	▲8.1	83.0	▲10.8	51.4	▲15.6	79.3	▲3.2	111.9	4.7	112.6	12.6	106.5	▲2.7	平成25年度
135.5	11.2	67.1	2.0	87.2	5.1	41.0	▲20.2	77.5	▲2.3	103.4	▲7.6	100.7	▲10.6	90.5	▲15.0	平成26年度
141.6	4.5	68.6	2.2	80.2	▲8.0	36.0	▲12.2	82.7	6.7	99.4	▲3.9	106.5	5.8	98.8	9.2	平成27年度
158.5	11.9	66.4	▲3.2	87.1	8.6	28.5	▲20.8	86.3	4.4	94.8	▲4.6	107.1	0.6	103.0	4.3	平成28年度
136.3	▲14.0	65.4	▲1.5	88.6	1.7	32.4	13.7	93.4	8.2	96.5	1.8	114.1	6.5	96.0	▲6.8	平成29年度
130.2	▲9.4	65.6	5.0	106.8	▲5.1	51.1	▲1.9	77.8	14.7	103.3	▲1.7	113.8	0.1	109.1	5.6	27年 1~3月
148.3	▲1.1	65.7	6.3	66.8	▲10.6	31.2	▲3.4	82.0	7.2	99.5	0.8	99.7	30.8	75.0	37.9	4~6月
130.1	0.9	83.7	23.6	72.2	▲14.0	33.1	▲6.0	83.0	8.6	98.2	▲2.5	106.2	1.0	99.5	9.9	7~9月
133.5	0.4	74.5	1.8	75.4	▲9.4	37.7	▲19.8	81.9	0.6	101.6	▲8.6	113.3	5.0	110.8	2.5	10~12月
154.6	18.7	50.6	▲22.9	106.4	▲0.4	42.1	▲17.6	83.8	7.7	98.3	▲4.8	106.9	▲6.1	110.1	0.9	28年 1~3月
168.6	13.7	55.6	▲15.4	67.2	0.6	32.9	5.4	84.2	2.7	83.5	▲16.1	81.0	▲18.8	95.7	27.6	4~6月
165.8	27.4	73.2	▲12.5	85.0	17.7	33.9	2.4	84.9	2.3	95.2	▲3.1	108.9	2.5	106.1	6.6	7~9月
155.7	16.6	69.7	▲6.4	79.8	5.8	27.4	▲27.3	83.2	1.6	104.6	3.0	119.5	5.5	101.6	▲8.3	10~12月
144.0	▲6.9	67.2	32.8	116.2	9.2	19.7	▲53.2	93.0	11.0	95.9	▲2.4	119.2	11.5	108.4	▲1.5	29年 1~3月
134.1	▲20.5	65.7	18.2	81.2	20.8	22.6	▲31.3	88.6	5.2	93.9	12.5	104.7	29.3	86.5	▲9.6	4~6月
138.7	▲16.3	69.8	▲4.6	84.5	▲0.6	29.7	▲12.4	89.0	4.8	97.0	1.9	116.1	6.6	97.6	▲8.0	7~9月
127.4	▲18.2	69.9	0.3	85.1	6.6	34.7	26.6	99.5	19.6	102.4	▲2.1	119.6	0.1	99.5	▲2.1	10~12月
135.0	4.0	63.4	26.0	81.2	20.5	17.8	▲51.1	86.9	1.9	96.0	4.2	112.6	17.4	114.4	7.3	28年 1月
142.8	▲9.7	66.6	29.8	91.9	17.2	19.6	▲52.5	93.3	16.2	93.2	▲6.4	115.4	3.9	101.0	▲4.1	2月
154.3	▲12.2	71.7	43.1	175.5	1.2	21.7	▲55.3	98.9	15.3	98.4	▲4.7	129.5	13.9	109.8	▲7.2	3月
129.1	▲29.4	67.6	32.5	73.2	22.2	16.9	▲54.4	88.9	8.9	94.2	15.7	111.8	▲1.5	81.1	▲19.9	4月
118.5	▲21.6	61.4	17.2	67.1	21.8	20.7	▲25.5	81.7	▲1.7	87.8	18.2	97.7	45.2	91.7	3.1	5月
154.7	▲10.0	68.0	7.4	103.3	19.3	30.3	▲10.6	95.3	8.4	99.8	5.3	104.7	68.3	86.8	▲10.5	6月
139.7	▲14.6	69.5	9.3	71.7	▲10.8	31.1	▲4.0	93.2	4.1	106.7	8.3	116.9	12.7	91.7	▲13.0	7月
136.1	▲17.5	69.1	▲12.9	65.5	▲0.5	25.8	▲15.7	80.4	5.9	92.2	0.2	111.2	4.9	93.8	▲6.6	8月
140.4	▲16.8	70.7	▲7.7	116.4	7.1	32.3	▲16.5	93.5	4.8	92.0	▲3.4	120.1	2.7	107.4	▲4.5	9月
124.1	▲25.2	81.8	9.2	67.6	▲1.9	30.4	2.7	104.9	24.0	105.7	2.4	121.7	3.7	89.4	▲11.2	10月
130.5	▲24.8	67.3	▲0.7	79.7	10.7	33.4	11.7	92.4	8.5	101.4	▲3.7	120.1	1.2	106.5	18.3	11月
127.5	▲0.1	60.5	▲9.0	108.0	9.5	40.3	76.8	101.2	26.7	100.2	▲4.8	116.9	▲4.4	102.5	▲10.1	12月

1 原指数及び変化率(つづき)

(1)生産指数(付加価値額ウエイト)(業種別)(つづき)

	プラスチック 製品工業		パルプ・紙・ 紙加工工 業		繊維工業		食 料 品・ たばこ工業		その他工業		ゴム製品 工 業		家具工業		印刷業	
	指数	前年 同期比	指数	前年 同期比	指数	前年 同期比	指数	前年 同期比	指数	前年 同期比	指数	前年 同期比	指数	前年 同期比	指数	前年 同期比
	平成20年	107.8	-	103.5	-	102.1	-	94.7	-	104.6	-	122.0	-	135.4	-	87.9
平成21年	92.1	▲ 14.6	97.7	▲ 5.6	93.7	▲ 8.2	97.7	3.2	89.5	▲ 14.4	79.8	▲ 34.6	91.5	▲ 32.4	98.7	12.3
平成22年	100.0	8.6	100.0	2.4	100.0	6.7	100.0	2.4	100.0	11.7	100.0	25.3	100.0	9.3	100.0	1.3
平成23年	95.8	▲ 4.2	98.8	▲ 1.2	78.4	▲ 21.6	99.6	▲ 0.4	98.4	▲ 1.6	84.6	▲ 15.4	171.2	71.2	100.1	0.1
平成24年	100.5	4.9	100.2	1.4	72.6	▲ 7.4	107.3	7.7	108.5	10.3	79.0	▲ 6.6	169.5	▲ 1.0	134.3	34.2
平成25年	98.4	▲ 2.1	107.0	6.8	70.0	▲ 3.6	112.0	4.4	114.6	5.6	77.0	▲ 2.5	177.1	4.5	148.7	10.7
平成26年	97.1	▲ 1.3	104.9	▲ 2.0	81.3	16.1	122.6	9.5	109.9	▲ 4.1	76.1	▲ 1.2	179.4	1.3	134.7	▲ 9.4
平成27年	93.6	▲ 3.6	104.9	0.0	83.1	2.2	122.9	0.2	104.0	▲ 5.4	76.1	0.0	171.8	▲ 4.2	123.0	▲ 8.7
平成28年	94.5	1.0	106.9	1.9	82.4	▲ 0.8	125.9	2.4	108.1	3.9	74.1	▲ 2.6	179.3	4.4	131.0	6.5
平成29年	96.4	2.0	107.9	0.9	86.6	5.1	122.1	▲ 3.0	103.5	▲ 4.3	77.7	4.9	181.0	0.9	114.1	▲ 12.9
平成20年度	100.9	-	101.1	-	96.9	-	94.7	-	98.1	-	103.7	-	118.8	-	91.0	-
平成21年度	95.1	▲ 5.7	98.4	▲ 2.7	98.5	1.7	98.6	4.1	93.5	▲ 4.7	88.7	▲ 14.5	92.6	▲ 22.1	98.9	8.7
平成22年度	98.8	3.9	99.3	0.9	93.4	▲ 5.2	97.7	▲ 0.9	100.7	7.7	98.0	10.5	119.5	29.0	104.5	5.7
平成23年度	97.9	▲ 0.9	100.4	1.1	77.1	▲ 17.5	104.6	7.1	99.5	▲ 1.2	81.2	▲ 17.1	172.7	44.5	103.3	▲ 1.1
平成24年度	100.3	2.5	101.4	1.0	72.1	▲ 6.5	107.3	2.6	109.4	9.9	76.7	▲ 5.5	166.4	▲ 3.6	139.3	34.8
平成25年度	98.1	▲ 2.2	108.1	6.6	73.7	2.2	114.1	6.3	115.7	5.8	77.1	0.5	186.7	12.2	148.4	6.5
平成26年度	96.2	▲ 1.9	103.6	▲ 4.2	82.1	11.4	123.4	8.2	107.8	▲ 6.8	77.8	0.9	175.4	▲ 6.1	129.0	▲ 13.1
平成27年度	93.5	▲ 2.8	105.5	1.8	81.7	▲ 0.5	124.1	0.6	105.3	▲ 2.3	74.7	▲ 4.0	174.0	▲ 0.8	125.5	▲ 2.7
平成28年度	94.7	1.3	107.6	2.0	83.9	2.7	125.1	0.8	106.3	0.9	73.5	▲ 1.6	175.8	1.0	128.5	2.4
平成29年度	97.1	2.5	108.1	0.5	85.3	1.7	121.8	▲ 2.6	102.8	▲ 3.3	79.4	8.0	184.2	4.8	108.7	▲ 15.4
27年 1～3月	89.7	▲ 3.8	99.7	▲ 4.7	87.4	3.7	117.9	2.9	107.3	▲ 7.2	80.6	9.2	207.8	▲ 7.1	122.5	▲ 15.4
4～6月	95.2	▲ 4.5	106.9	1.8	80.7	2.7	126.0	2.9	97.0	▲ 8.0	75.3	0.3	147.3	▲ 4.0	108.1	▲ 17.3
7～9月	95.1	▲ 1.2	102.2	0.7	77.7	▲ 0.5	119.2	▲ 5.7	104.0	▲ 1.2	75.5	0.5	162.5	3.0	125.4	1.7
10～12月	94.3	▲ 4.8	110.8	2.2	86.7	3.0	128.3	1.0	107.7	▲ 5.0	73.1	▲ 9.3	169.7	▲ 7.1	136.0	▲ 2.8
28年 1～3月	89.1	▲ 0.7	102.3	2.6	81.8	▲ 6.4	122.7	4.1	112.5	4.8	74.7	▲ 7.3	216.6	4.2	132.6	8.2
4～6月	97.7	2.6	108.6	1.6	80.1	▲ 0.7	130.4	3.5	106.7	10.0	73.5	▲ 2.4	160.4	8.9	128.1	18.5
7～9月	93.9	▲ 1.3	103.7	1.5	79.7	2.6	124.7	4.6	103.9	▲ 0.1	71.8	▲ 4.9	156.3	▲ 3.8	129.4	3.2
10～12月	97.5	3.4	113.1	2.1	87.9	1.4	125.9	▲ 1.9	109.3	1.5	76.5	4.7	183.7	8.2	134.1	▲ 1.4
29年 1～3月	89.6	0.6	105.0	2.6	87.8	7.3	119.4	▲ 2.7	105.5	▲ 6.2	72.2	▲ 3.3	202.8	▲ 6.4	122.4	▲ 7.7
4～6月	100.3	2.7	110.7	1.9	89.6	11.9	122.1	▲ 6.4	99.6	▲ 6.7	77.8	5.9	161.4	0.6	108.8	▲ 15.1
7～9月	98.4	4.8	105.1	1.4	85.3	7.0	120.4	▲ 3.4	103.1	▲ 0.8	79.6	10.9	163.8	4.8	113.9	▲ 12.0
10～12月	97.1	▲ 0.4	111.0	▲ 1.9	83.6	▲ 4.9	126.4	0.4	105.8	▲ 3.2	81.2	6.1	195.8	6.6	111.3	▲ 17.0
28年 1月	83.7	1.1	94.0	4.3	84.9	8.2	112.1	▲ 0.8	96.0	▲ 5.7	68.9	1.8	164.5	▲ 6.9	111.8	▲ 7.8
2月	89.8	▲ 0.7	102.2	0.0	82.8	6.6	114.1	▲ 4.3	105.4	▲ 7.1	72.8	▲ 5.9	213.9	▲ 5.1	122.3	▲ 6.9
3月	95.3	1.3	118.7	3.7	95.6	7.3	131.9	▲ 3.0	115.0	▲ 5.9	74.8	▲ 5.4	230.0	▲ 7.2	133.0	▲ 8.3
4月	98.8	▲ 0.9	112.6	▲ 1.7	86.0	2.7	122.8	▲ 10.1	100.6	▲ 6.9	77.8	13.6	183.8	1.3	109.6	▲ 18.0
5月	96.7	6.6	104.9	3.8	93.0	25.3	122.7	▲ 2.9	96.2	▲ 4.3	75.4	6.0	160.1	12.1	102.5	▲ 10.9
6月	105.3	2.5	114.5	3.8	89.9	9.0	120.9	▲ 5.6	102.0	▲ 8.4	80.1	▲ 1.1	140.2	▲ 10.6	114.4	▲ 15.6
7月	103.3	5.6	109.3	1.4	85.8	14.7	121.7	▲ 6.7	103.8	▲ 1.3	78.1	7.3	161.6	1.8	122.1	▲ 8.9
8月	94.1	2.3	99.5	5.2	82.6	12.4	121.2	▲ 1.1	95.4	▲ 2.8	72.8	6.9	148.9	▲ 4.4	101.4	▲ 14.4
9月	97.8	6.4	106.6	▲ 2.0	87.4	▲ 3.9	118.4	▲ 2.1	110.0	1.5	87.8	17.9	181.0	17.4	118.2	▲ 12.9
10月	96.1	▲ 1.8	113.8	0.5	85.6	▲ 4.1	123.0	▲ 4.3	106.7	▲ 4.0	77.9	4.6	187.3	9.1	122.0	▲ 15.3
11月	99.6	▲ 0.6	115.5	▲ 1.5	84.9	▲ 7.5	124.5	▲ 1.3	110.8	▲ 2.1	88.7	11.3	198.6	0.6	115.2	▲ 16.2
12月	95.7	1.5	103.6	▲ 4.8	80.3	▲ 2.7	131.7	7.0	99.8	▲ 3.6	77.1	2.4	201.5	10.7	96.8	▲ 19.9

木材・木製品 工業		その他製品 工業		鉱業		電力・ガス 業		産業総合		機械工業		(旧) 電気機械 工業		(旧) 一般機械 工業		(旧) 精密機械 工業		
指数	前年 同期比	指数	前年 同期比	指数	前年 同期比	指数	前年 同期比	指数	前年 同期比	指数	前年 同期比	指数	前年 同期比	指数	前年 同期比	指数	前年 同期比	
81.9	-	116.7	-	129.0	-	151.5	-	106.9	-	111.9	-	111.4	-	116.3	-	78.9	-	平成20年
90.3	10.3	90.7	▲22.3	103.6	▲19.7	108.9	▲28.1	83.6	▲21.8	70.2	▲37.3	91.6	▲17.8	58.8	▲49.4	81.4	3.2	平成21年
100.0	10.7	100.0	10.3	100.0	▲3.5	100.0	▲8.2	100.0	19.6	100.0	42.5	100.0	9.2	100.0	70.1	100.0	22.9	平成22年
95.0	▲5.0	101.1	1.1	103.0	3.0	104.1	4.1	98.4	▲1.6	105.0	5.0	88.2	▲11.8	115.2	15.2	118.9	18.9	平成23年
109.2	14.9	93.4	▲7.6	120.2	16.7	142.3	36.7	109.8	11.6	117.5	11.9	88.0	▲0.2	137.6	19.4	129.1	8.6	平成24年
118.0	8.1	95.6	2.4	134.5	11.9	134.9	▲5.2	104.1	▲5.2	98.6	▲16.1	76.7	▲12.8	112.4	▲18.3	125.9	▲2.5	平成25年
116.0	▲1.7	97.2	1.7	128.8	▲4.2	141.2	4.7	113.0	8.5	121.6	23.3	79.8	4.0	151.0	34.3	152.2	20.9	平成26年
105.6	▲9.0	97.0	▲0.2	127.6	▲0.9	136.4	▲3.4	110.1	▲2.6	114.8	▲5.6	75.4	▲5.5	141.2	▲6.5	146.2	▲3.9	平成27年
112.8	6.8	101.5	4.6	125.0	▲2.0	113.5	▲16.8	104.2	▲5.4	101.9	▲11.2	75.5	0.1	117.3	▲16.9	158.8	8.6	平成28年
106.2	▲5.9	105.8	4.2	120.6	▲3.5	x	x	x	x	112.9	10.8	81.3	7.7	132.7	13.1	145.1	▲8.6	平成29年
85.9	-	108.3	-	125.4	-	140.1	-	99.7	-	100.9	-	107.3	-	101.1	-	79.1	-	平成20年度
94.0	9.4	92.8	▲14.3	101.3	▲19.2	91.9	▲34.4	86.5	▲13.2	73.8	▲26.9	92.2	▲14.1	62.8	▲37.9	86.4	9.2	平成21年度
95.0	1.1	97.2	4.7	94.7	▲6.5	106.7	16.1	99.0	14.5	100.9	36.7	96.4	4.6	104.0	65.6	97.0	12.3	平成22年度
101.0	6.3	101.9	4.8	108.9	15.0	118.4	11.0	104.0	5.1	111.9	10.9	90.9	▲5.7	124.2	19.4	131.2	35.3	平成23年度
110.7	9.6	93.2	▲8.5	124.3	14.1	140.6	18.8	107.2	3.1	112.1	0.2	85.5	▲5.9	131.2	5.6	126.2	▲3.8	平成24年度
120.3	8.7	97.4	4.5	133.1	7.1	144.8	3.0	106.4	▲0.7	101.6	▲9.4	76.5	▲10.5	117.9	▲10.1	132.7	5.2	平成25年度
111.8	▲7.1	97.8	0.4	131.1	▲1.5	136.5	▲5.7	114.3	7.4	125.9	23.9	79.0	3.3	159.0	34.9	147.4	11.1	平成26年度
110.4	▲1.3	97.0	▲0.8	124.5	▲5.0	128.1	▲6.2	107.3	▲6.1	108.7	▲13.7	74.2	▲6.1	130.7	▲17.8	150.2	1.9	平成27年度
108.6	▲1.6	103.2	6.4	124.3	▲0.2	x	x	x	x	102.9	▲5.3	77.8	4.9	117.6	▲10.0	156.8	4.4	平成28年度
107.6	▲0.9	105.4	2.1	120.4	▲3.1	x	x	x	x	114.6	11.4	78.9	1.4	136.8	16.3	149.6	▲4.6	平成29年度
103.1	▲13.9	99.7	2.3	138.1	7.4	177.7	▲9.6	119.9	4.5	135.9	14.6	92.9	▲3.3	168.8	23.3	141.1	▲11.9	27年 1~3月
104.3	▲3.1	93.3	▲4.6	108.4	6.3	104.7	▲14.1	109.4	4.3	119.1	4.7	64.0	▲6.6	154.8	7.9	156.6	▲3.7	4~6月
106.0	▲12.7	96.2	2.7	134.3	▲3.0	140.9	▲0.2	105.7	▲8.6	104.8	▲16.7	72.1	▲5.8	125.2	▲22.0	142.9	1.1	7~9月
109.0	▲5.3	98.7	▲1.2	129.6	▲11.3	122.2	16.3	105.4	▲9.8	99.4	▲22.4	72.4	▲7.4	115.7	▲29.0	144.3	▲0.3	10~12月
122.3	18.6	99.7	0.0	125.8	▲8.9	144.6	▲18.6	108.5	▲9.5	111.6	▲17.9	88.3	▲5.0	127.1	▲24.7	157.1	11.3	28年 1~3月
116.8	12.0	102.4	9.8	114.1	5.3	x	x	x	x	92.2	▲22.6	61.9	▲3.3	107.9	▲30.3	165.5	5.7	4~6月
104.9	▲1.0	100.8	4.8	124.1	▲7.6	x	x	x	x	102.6	▲2.1	78.4	8.7	116.7	▲6.8	161.1	12.7	7~9月
107.1	▲1.7	103.0	4.4	135.8	4.8	x	x	x	x	101.1	1.7	73.6	1.7	117.4	1.5	151.7	5.1	10~12月
105.5	▲13.7	106.8	7.1	123.0	▲2.2	x	x	x	x	115.8	3.8	97.4	10.3	128.3	0.9	148.8	▲5.3	29年 1~3月
106.6	▲8.7	96.0	▲6.3	102.1	▲10.5	x	x	x	x	108.5	17.7	73.2	18.3	130.6	21.0	136.5	▲17.5	4~6月
104.9	0.0	107.6	6.7	132.3	6.6	x	x	x	x	111.1	8.3	77.0	▲1.8	132.4	13.5	151.3	▲6.1	7~9月
107.7	0.6	112.7	9.4	125.0	▲8.0	x	x	x	x	116.2	14.9	77.8	5.7	139.7	19.0	143.8	▲5.2	10~12月
93.8	▲16.1	100.4	6.0	96.8	6.5	x	x	x	x	94.8	4.9	72.3	18.5	106.8	0.3	144.3	8.3	28年 1月
104.6	▲15.4	100.8	4.0	126.6	▲12.7	x	x	x	x	100.1	0.0	80.6	16.5	110.5	▲6.5	145.8	▲9.8	2月
118.2	▲10.2	119.1	10.8	145.7	3.0	x	x	x	x	152.5	5.7	139.3	3.5	167.5	7.0	156.3	▲11.4	3月
106.2	▲11.9	91.4	▲6.3	120.8	▲15.8	x	x	x	x	100.7	14.6	67.7	20.7	120.2	16.6	131.4	▲30.0	4月
100.5	▲10.8	100.0	▲5.8	39.5	▲11.4	x	x	x	x	97.9	18.2	62.3	18.9	119.9	22.6	120.6	▲16.3	5月
113.0	▲3.6	96.5	▲6.9	146.0	▲5.4	x	x	x	x	126.9	19.7	89.5	16.1	151.7	23.4	157.5	▲4.4	6月
100.7	▲3.2	104.0	7.4	136.2	▲9.4	x	x	x	x	111.1	11.2	68.2	▲6.4	137.1	19.4	145.9	▲6.5	7月
102.4	4.1	105.8	4.6	124.8	3.7	x	x	x	x	104.4	10.7	63.4	▲4.7	129.6	17.8	151.6	▲8.0	8月
111.5	▲0.6	113.0	8.2	136.0	33.9	x	x	x	x	117.9	3.7	99.3	3.7	130.4	4.0	156.4	▲3.6	9月
106.5	▲5.5	108.4	13.0	130.9	▲2.4	x	x	x	x	105.7	10.0	68.3	1.2	126.2	13.0	137.9	▲12.5	10月
109.2	0.7	120.4	9.6	116.8	▲12.5	x	x	x	x	118.6	16.2	73.4	8.1	147.4	21.5	147.8	▲14.5	11月
107.4	7.1	109.2	5.9	127.3	▲9.0	x	x	x	x	124.2	18.3	91.6	7.4	145.5	22.2	145.7	16.9	12月

1 原指数及び変化率(つづき)

(1)生産指数(付加価値額ウエイト)(財別)

	鉱工業		最終需要財		投資財		資本財		建設財		消費財	
	指数	前年同期比	指数	前年同期比	指数	前年同期比	指数	前年同期比	指数	前年同期比	指数	前年同期比
平成20年	105.4	-	107.7	-	115.0	-	115.1	-	114.7	-	96.0	-
平成21年	82.7	▲ 21.5	83.4	▲ 22.6	75.7	▲ 34.2	69.6	▲ 39.5	96.1	▲ 16.2	95.9	▲ 0.1
平成22年	100.0	20.9	100.0	19.9	100.0	32.1	100.0	43.7	100.0	4.1	100.0	4.3
平成23年	98.2	▲ 1.8	105.7	5.7	109.8	9.8	112.2	12.2	101.6	1.6	99.2	▲ 0.8
平成24年	108.8	10.8	120.0	13.5	131.0	19.3	134.8	20.1	118.2	16.3	102.4	3.2
平成25年	103.1	▲ 5.2	108.4	▲ 9.7	107.2	▲ 18.2	104.3	▲ 22.6	116.7	▲ 1.3	110.4	7.8
平成26年	112.1	8.7	127.5	17.6	135.5	26.4	142.5	36.6	112.3	▲ 3.8	114.7	3.9
平成27年	109.3	▲ 2.5	122.1	▲ 4.2	126.7	▲ 6.5	132.2	▲ 7.2	108.4	▲ 3.5	114.7	0.0
平成28年	103.9	▲ 4.9	113.4	▲ 7.1	110.5	▲ 12.8	111.5	▲ 15.7	107.5	▲ 0.8	118.1	3.0
平成29年	109.2	5.1	120.6	6.3	122.0	10.4	125.4	12.5	110.6	2.9	118.5	0.3
平成20年度	98.4	-	102.0	-	105.5	-	103.9	-	110.9	-	96.4	-
平成21年度	86.3	▲ 12.3	84.3	▲ 17.4	77.3	▲ 26.7	71.7	▲ 31.0	96.0	▲ 13.4	95.6	▲ 0.8
平成22年度	98.8	14.5	100.5	19.2	101.5	31.3	102.1	42.4	99.5	3.6	98.7	3.2
平成23年度	103.5	4.8	113.0	12.4	119.8	18.0	122.7	20.2	109.9	10.5	102.2	3.5
平成24年度	106.2	2.6	116.1	2.7	124.1	3.6	127.0	3.5	114.4	4.1	103.1	0.9
平成25年度	105.2	▲ 0.9	114.3	▲ 1.6	110.9	▲ 10.6	108.9	▲ 14.3	117.6	2.8	112.0	8.6
平成26年度	113.6	8.0	130.6	14.3	139.7	26.0	148.5	36.4	110.6	▲ 6.0	116.0	3.6
平成27年度	106.6	▲ 6.2	117.8	▲ 9.8	119.8	▲ 14.2	123.6	▲ 16.8	107.3	▲ 3.0	114.6	▲ 1.2
平成28年度	104.6	▲ 1.9	113.7	▲ 3.5	110.2	▲ 8.0	111.0	▲ 10.2	107.4	0.1	119.3	4.1
平成29年度	109.9	5.1	122.4	7.7	125.3	13.7	129.1	16.3	112.4	4.7	117.9	▲ 1.2
27年 1~3月	118.1	5.4	136.3	10.1	149.8	12.6	161.5	17.5	110.8	▲ 5.9	114.4	4.9
4~6月	109.6	5.1	125.4	3.7	131.5	4.4	140.0	5.4	103.1	0.0	115.7	2.5
7~9月	104.5	▲ 9.0	113.5	▲ 13.9	115.9	▲ 17.0	118.3	▲ 20.4	108.1	▲ 1.5	109.6	▲ 8.1
10~12月	104.9	▲ 10.6	113.3	▲ 15.2	109.7	▲ 23.6	109.2	▲ 27.6	111.4	▲ 6.1	119.1	1.2
28年 1~3月	107.3	▲ 9.1	119.0	▲ 12.7	122.2	▲ 18.4	126.9	▲ 21.4	106.6	▲ 3.8	113.9	▲ 0.4
4~6月	97.1	▲ 11.4	106.4	▲ 15.2	98.6	▲ 25.0	99.3	▲ 29.1	96.4	▲ 6.5	119.0	2.9
7~9月	104.4	▲ 0.1	113.3	▲ 0.2	111.1	▲ 4.1	111.6	▲ 5.7	109.4	1.2	116.8	6.6
10~12月	106.8	1.8	115.0	1.5	110.2	0.5	108.1	▲ 1.0	117.5	5.5	122.6	2.9
29年 1~3月	110.1	2.6	120.0	0.8	120.7	▲ 1.2	125.0	▲ 1.5	106.3	▲ 0.3	118.8	4.3
4~6月	105.7	8.9	116.7	9.7	117.6	19.3	121.5	22.4	104.4	8.3	115.3	▲ 3.1
7~9月	108.8	4.2	119.2	5.2	121.3	9.2	124.3	11.4	111.5	1.9	115.9	▲ 0.8
10~12月	112.3	5.1	126.6	10.1	128.2	16.3	130.6	20.8	120.2	2.3	123.9	1.1
29年 1月	98.5	4.8	104.7	3.9	102.6	3.3	102.4	3.7	103.4	2.1	108.1	4.6
2月	102.0	▲ 0.9	108.9	▲ 3.5	104.4	▲ 5.7	104.7	▲ 6.0	103.6	▲ 4.4	116.1	0.0
3月	129.9	3.8	146.3	2.0	155.0	▲ 1.0	168.0	▲ 1.5	112.0	1.8	132.3	8.1
4月	103.4	2.3	110.8	5.2	107.9	15.4	110.4	17.7	99.6	7.8	115.5	▲ 7.2
5月	100.3	12.8	109.0	9.7	107.4	18.4	109.6	19.8	100.1	13.5	111.5	▲ 1.7
6月	113.5	11.9	130.3	13.7	137.4	23.0	144.6	28.3	113.6	4.6	118.8	▲ 0.3
7月	109.9	5.5	120.2	6.0	122.0	12.8	124.2	15.6	114.6	3.5	117.4	▲ 3.6
8月	104.3	5.2	114.4	8.7	116.1	14.0	118.4	17.7	108.5	2.6	111.7	0.8
9月	112.1	2.0	123.1	1.6	125.9	2.1	130.2	2.7	111.5	▲ 0.2	118.7	0.8
10月	108.7	3.6	118.0	6.5	114.2	10.4	111.8	12.4	122.2	5.3	124.0	0.9
11月	113.5	5.9	128.3	9.8	131.6	16.9	135.0	21.7	120.5	1.7	122.9	▲ 0.7
12月	114.7	6.0	133.5	13.9	138.9	21.1	145.1	27.5	118.0	0.1	124.9	3.1

耐久消費財		非耐久消費財		生産財		鉱工業用生産財		その他用生産財		
指数	前年同期比	指数	前年同期比	指数	前年同期比	指数	前年同期比	指数	前年同期比	
91.3	-	96.6	-	102.7	-	102.5	-	103.9	-	平成20年
91.5	0.2	96.5	▲ 0.1	81.9	▲ 20.3	80.4	▲ 21.6	95.1	▲ 8.5	平成21年
100.0	9.3	100.0	3.6	100.0	22.1	100.0	24.4	100.0	5.2	平成22年
98.0	▲ 2.0	99.4	▲ 0.6	89.2	▲ 10.8	88.8	▲ 11.2	92.7	▲ 7.3	平成23年
68.9	▲ 29.7	107.0	7.6	95.5	7.1	94.3	6.2	105.6	13.9	平成24年
66.4	▲ 3.6	116.5	8.9	96.8	1.4	95.4	1.2	108.2	2.5	平成25年
59.8	▲ 9.9	122.3	5.0	93.8	▲ 3.1	92.8	▲ 2.7	102.3	▲ 5.5	平成26年
57.1	▲ 4.5	122.7	0.3	94.0	0.2	93.0	0.2	102.9	0.6	平成27年
59.5	4.2	126.2	2.9	92.6	▲ 1.5	90.9	▲ 2.3	107.3	4.3	平成28年
75.1	26.2	124.5	▲ 1.3	95.7	3.3	94.9	4.4	102.5	▲ 4.5	平成29年
92.3	-	96.9	-	94.2	-	93.6	-	99.2	-	平成20年度
90.6	▲ 1.8	96.2	▲ 0.7	88.6	▲ 5.9	87.5	▲ 6.5	97.9	▲ 1.3	平成21年度
99.7	10.0	98.6	2.5	96.8	9.3	96.6	10.4	98.8	0.9	平成22年度
93.3	▲ 6.4	103.4	4.9	92.2	▲ 4.8	91.9	▲ 4.9	94.6	▲ 4.3	平成23年度
69.4	▲ 25.6	107.8	4.3	94.3	2.3	92.9	1.1	106.4	12.5	平成24年度
66.2	▲ 4.6	118.4	9.8	97.9	3.8	96.8	4.2	107.6	1.1	平成25年度
56.8	▲ 14.2	124.2	4.9	93.3	▲ 4.7	92.4	▲ 4.5	101.7	▲ 5.5	平成26年度
57.5	1.2	122.5	▲ 1.4	93.2	▲ 0.1	92.0	▲ 0.4	104.0	2.3	平成27年度
66.4	15.5	126.6	3.3	93.9	0.8	92.5	0.5	106.0	1.9	平成28年度
72.6	9.3	124.2	▲ 1.9	94.9	1.1	94.2	1.8	101.5	▲ 4.2	平成29年度
56.6	▲ 17.5	122.4	6.7	96.5	▲ 1.6	95.9	▲ 1.5	101.5	▲ 2.3	27年 1~3月
53.8	▲ 9.6	124.3	3.4	90.8	7.3	90.1	8.4	96.6	▲ 0.9	4~6月
55.1	15.8	117.1	▲ 9.3	93.9	▲ 0.7	93.0	▲ 1.3	102.3	4.2	7~9月
62.7	▲ 1.3	126.9	1.4	94.8	▲ 3.1	92.9	▲ 3.6	111.2	1.3	10~12月
58.5	3.4	121.6	▲ 0.7	93.4	▲ 3.2	92.0	▲ 4.1	105.9	4.3	28年 1~3月
58.2	8.2	127.4	2.5	86.2	▲ 5.1	83.9	▲ 6.9	105.5	9.2	4~6月
54.3	▲ 1.5	125.5	7.2	93.9	0.0	92.5	▲ 0.5	106.0	3.6	7~9月
67.1	7.0	130.3	2.7	97.0	2.3	95.3	2.6	111.7	0.4	10~12月
86.0	47.0	123.4	1.5	98.4	5.4	98.1	6.6	100.9	▲ 4.7	29年 1~3月
72.5	24.6	121.2	▲ 4.9	92.7	7.5	91.9	9.5	99.7	▲ 5.5	4~6月
65.5	20.6	122.9	▲ 2.1	96.3	2.6	95.4	3.1	103.5	▲ 2.4	7~9月
76.5	14.0	130.5	0.2	95.4	▲ 1.6	94.2	▲ 1.2	105.8	▲ 5.3	10~12月
86.2	64.8	111.1	0.6	91.2	6.3	90.6	7.7	96.8	▲ 4.1	29年 1月
85.1	41.1	120.4	▲ 2.7	93.7	2.7	93.3	3.9	97.2	▲ 6.3	2月
86.6	37.5	138.6	6.1	110.3	6.9	110.5	8.2	108.7	▲ 4.0	3月
74.8	17.2	121.2	▲ 8.7	94.5	▲ 1.7	93.9	▲ 1.1	99.5	▲ 6.0	4月
64.4	26.0	118.0	▲ 3.3	89.9	17.5	89.1	21.1	97.5	▲ 3.4	5月
78.4	31.3	124.4	▲ 2.4	93.6	9.0	92.6	11.4	102.1	▲ 6.9	6月
70.2	17.4	123.9	▲ 5.0	97.6	4.6	96.9	5.8	103.8	▲ 3.3	7月
58.3	23.3	119.1	▲ 0.4	92.2	0.3	91.4	0.6	98.8	▲ 2.1	8月
68.0	22.1	125.7	▲ 0.6	99.0	2.5	98.0	3.0	107.9	▲ 1.6	9月
79.5	28.4	130.2	▲ 0.8	97.8	0.0	96.9	0.8	105.4	▲ 6.1	10月
81.4	14.2	128.7	▲ 1.8	96.0	0.3	94.5	0.7	109.1	▲ 2.8	11月
68.7	0.7	132.7	3.3	92.3	▲ 5.4	91.1	▲ 5.2	103.0	▲ 6.8	12月

1 原指数及び変化率

(2)生産者出荷指数(業種別)

	鉱工業		製造工業		鉄鋼業		非鉄金属工業		金属製品工業		はん用・生産用・業務用機械工業		はん用機械工業		生産用機械工業	
	指数	前年同期比	指数	前年同期比	指数	前年同期比	指数	前年同期比	指数	前年同期比	指数	前年同期比	指数	前年同期比	指数	前年同期比
平成20年	108.1	-	108.1	-	111.3	-	110.1	-	106.7	-	126.4	-	99.7	-	135.2	-
平成21年	85.5	▲ 20.9	85.5	▲ 20.9	77.3	▲ 30.5	92.6	▲ 15.9	90.4	▲ 15.3	68.2	▲ 46.0	72.2	▲ 27.6	57.5	▲ 57.5
平成22年	100.0	17.0	100.0	17.0	100.0	29.4	100.0	8.0	100.0	10.6	100.0	46.6	100.0	38.5	100.0	73.9
平成23年	97.1	▲ 2.9	97.0	▲ 3.0	85.2	▲ 14.8	89.7	▲ 10.3	104.0	4.0	114.4	14.4	108.8	8.8	119.3	19.3
平成24年	106.5	9.7	106.6	9.9	93.2	9.4	91.3	1.8	107.8	3.7	131.2	14.7	119.0	9.4	141.4	18.5
平成25年	103.3	▲ 3.0	103.3	▲ 3.1	92.0	▲ 1.3	83.0	▲ 9.1	110.2	2.2	118.1	▲ 10.0	113.4	▲ 4.7	123.2	▲ 12.9
平成26年	108.5	5.0	108.5	5.0	94.0	2.2	84.1	1.3	112.6	2.2	145.6	23.3	115.3	1.7	164.0	33.1
平成27年	106.4	▲ 1.9	106.4	▲ 1.9	86.7	▲ 7.8	75.0	▲ 10.8	110.2	▲ 2.1	138.1	▲ 5.2	105.0	▲ 8.9	154.3	▲ 5.9
平成28年	106.4	0.0	106.4	0.0	89.8	3.6	70.9	▲ 5.5	109.4	▲ 0.7	135.8	▲ 1.7	112.9	7.5	132.4	▲ 14.2
平成29年	108.1	1.6	108.1	1.6	82.4	▲ 8.2	65.0	▲ 8.3	110.6	1.1	141.5	4.2	113.9	0.9	150.3	13.5
平成20年度	100.2	-	100.2	-	97.8	-	101.7	-	101.9	-	108.6	-	95.6	-	110.0	-
平成21年度	89.4	▲ 10.8	89.4	▲ 10.8	86.3	▲ 11.8	97.2	▲ 4.4	92.4	▲ 9.3	72.3	▲ 33.4	70.3	▲ 26.5	65.6	▲ 40.4
平成22年度	98.3	10.0	98.3	10.0	95.9	11.1	95.8	▲ 1.4	100.7	9.0	102.4	41.6	103.0	46.5	104.2	58.8
平成23年度	102.2	4.0	102.2	4.0	89.2	▲ 7.0	93.1	▲ 2.8	106.0	5.3	123.6	20.7	113.0	9.7	130.5	25.2
平成24年度	104.7	2.4	104.7	2.4	92.1	3.3	88.6	▲ 4.8	107.0	0.9	127.6	3.2	119.1	5.4	136.5	4.6
平成25年度	105.1	0.4	105.1	0.4	91.7	▲ 0.4	83.5	▲ 5.8	114.1	6.6	123.1	▲ 3.5	111.4	▲ 6.5	131.0	▲ 4.0
平成26年度	108.4	3.1	108.4	3.1	92.8	1.2	82.8	▲ 0.8	110.1	▲ 3.5	148.3	20.5	117.4	5.4	168.1	28.3
平成27年度	105.7	▲ 2.5	105.6	▲ 2.6	86.0	▲ 7.3	72.7	▲ 12.2	110.2	0.1	135.2	▲ 8.8	107.2	▲ 8.7	145.0	▲ 13.7
平成28年度	106.4	0.7	106.5	0.9	88.3	2.7	69.6	▲ 4.3	109.1	▲ 1.0	135.1	▲ 0.1	113.9	6.3	130.4	▲ 10.1
平成29年度	108.1	1.6	108.1	1.5	81.8	▲ 7.4	65.6	▲ 5.7	111.6	2.3	142.8	5.7	105.6	▲ 7.3	157.9	21.1
27年 1~3月	113.5	▲ 0.1	113.5	▲ 0.1	92.6	▲ 5.1	83.8	▲ 5.8	101.7	▲ 8.9	160.6	7.0	127.2	6.6	185.6	9.8
4~6月	103.4	3.9	103.4	3.9	85.1	▲ 3.0	71.6	▲ 15.3	112.8	4.3	137.5	4.7	97.5	8.2	154.5	3.2
7~9月	105.0	▲ 3.9	105.0	▲ 3.9	85.1	▲ 11.3	77.2	▲ 6.3	113.0	▲ 1.2	134.9	▲ 12.1	98.4	▲ 19.3	151.6	▲ 14.2
10~12月	103.7	▲ 6.9	103.6	▲ 7.0	83.8	▲ 11.7	67.3	▲ 16.5	113.5	▲ 2.5	119.4	▲ 19.1	96.7	▲ 25.6	125.6	▲ 21.7
28年 1~3月	110.6	▲ 2.6	110.6	▲ 2.6	90.1	▲ 2.7	74.9	▲ 10.6	101.7	0.0	148.8	▲ 7.3	136.4	7.2	148.3	▲ 20.1
4~6月	99.1	▲ 4.2	99.1	▲ 4.2	83.9	▲ 1.4	75.5	5.4	110.3	▲ 2.2	123.0	▲ 10.5	83.7	▲ 14.2	122.5	▲ 20.7
7~9月	107.5	2.4	107.5	2.4	90.2	6.0	67.0	▲ 13.2	111.3	▲ 1.5	137.5	1.9	116.0	17.9	132.2	▲ 12.8
10~12月	108.4	4.5	108.4	4.6	95.1	13.5	66.0	▲ 1.9	114.2	0.6	133.8	12.1	115.4	19.3	126.5	0.7
29年 1~3月	110.7	0.1	110.7	0.1	84.0	▲ 6.8	69.8	▲ 6.8	100.4	▲ 1.3	145.9	▲ 1.9	140.6	3.1	140.1	▲ 5.5
4~6月	103.3	4.2	103.3	4.2	85.3	1.7	66.0	▲ 12.6	111.8	1.4	131.4	6.8	94.4	12.8	143.1	16.8
7~9月	108.0	0.5	108.0	0.5	82.7	▲ 8.3	61.4	▲ 8.4	113.3	1.8	142.8	3.9	107.5	▲ 7.3	155.8	17.9
10~12月	110.6	2.0	110.6	2.0	77.5	▲ 18.5	62.9	▲ 4.7	116.9	2.4	145.8	9.0	113.0	▲ 2.1	162.0	28.1
29年 1月	97.9	4.1	97.9	4.1	86.9	13.6	67.0	▲ 0.3	89.4	▲ 4.3	119.6	1.7	112.6	28.7	107.7	▲ 15.5
2月	101.4	▲ 4.4	101.4	▲ 4.3	81.4	▲ 13.3	66.9	▲ 9.3	98.9	▲ 0.5	123.6	▲ 12.0	98.7	▲ 12.7	124.4	▲ 13.0
3月	132.7	0.8	132.8	0.8	83.6	▲ 16.2	75.4	▲ 9.8	112.9	0.4	194.5	3.2	210.4	0.9	188.3	7.9
4月	101.3	▲ 1.7	101.3	▲ 1.7	84.4	10.6	68.5	▲ 7.7	106.8	▲ 2.2	120.8	▲ 5.3	96.8	20.2	124.3	▲ 1.8
5月	97.1	6.4	97.1	6.4	82.5	▲ 9.4	63.8	▲ 14.2	109.5	6.6	118.6	13.6	80.5	15.5	130.3	24.8
6月	111.6	8.2	111.6	8.2	88.9	5.3	65.7	▲ 15.7	119.2	0.1	154.7	12.8	105.8	4.9	174.7	27.9
7月	107.3	0.4	107.3	0.4	86.4	▲ 11.1	62.5	▲ 12.0	116.5	1.8	140.0	5.8	90.3	▲ 7.4	157.8	19.1
8月	101.9	0.3	101.9	0.3	77.1	▲ 2.2	55.4	▲ 10.6	109.6	1.3	135.1	3.4	118.8	▲ 10.0	140.0	18.8
9月	114.7	0.5	114.7	0.5	84.7	▲ 10.5	66.4	▲ 2.5	113.8	2.2	153.2	2.5	113.5	▲ 4.3	169.5	15.9
10月	105.2	▲ 1.2	105.2	▲ 1.2	72.1	▲ 28.1	64.0	1.4	117.5	6.6	133.1	2.5	112.2	▲ 0.4	142.3	19.4
11月	110.6	1.8	110.6	1.8	88.5	▲ 6.4	64.2	▲ 10.7	114.6	▲ 2.3	147.9	5.4	112.1	▲ 8.6	164.9	26.2
12月	115.9	4.6	115.9	4.6	71.8	▲ 23.3	60.5	▲ 6.1	118.5	3.3	156.5	5.5	114.6	2.2	178.9	7.8

業務用機械工業		電子部品・デバイス工業		電気機械工業		情報通信機械工業		輸送機械工業		窯業・土石製品工業		化学工業		石油・石炭製品工業		
指数	前年同期比	指数	前年同期比	指数	前年同期比	指数	前年同期比	指数	前年同期比	指数	前年同期比	指数	前年同期比	指数	前年同期比	
142.7	-	116.2	-	108.1	-	158.5	-	92.6	-	119.9	-	89.9	-	114.1	-	平成20年
104.8	▲ 26.6	81.5	▲ 29.9	95.8	▲ 11.4	115.0	▲ 27.4	59.2	▲ 36.1	97.8	▲ 18.4	89.8	▲ 0.1	107.1	▲ 6.1	平成21年
100.0	▲ 4.6	100.0	22.7	100.0	4.4	100.0	▲ 13.0	100.0	68.9	100.0	2.2	100.0	11.4	100.0	▲ 6.6	平成22年
104.8	4.8	75.1	▲ 24.9	94.7	▲ 5.3	67.1	▲ 32.9	96.3	▲ 3.7	104.2	4.2	85.1	▲ 14.9	82.8	▲ 17.2	平成23年
113.0	7.8	75.1	0.0	102.9	8.7	60.1	▲ 10.4	92.0	▲ 4.5	119.0	14.2	102.8	20.8	109.7	32.5	平成24年
106.2	▲ 6.0	62.0	▲ 17.4	90.7	▲ 11.9	52.8	▲ 12.1	82.0	▲ 10.9	128.2	7.7	110.6	7.6	105.4	▲ 3.9	平成25年
129.2	21.7	64.3	3.7	92.6	2.1	40.1	▲ 24.1	74.6	▲ 9.0	120.8	▲ 5.8	101.0	▲ 8.7	88.1	▲ 16.4	平成26年
136.2	5.4	68.6	6.7	83.8	▲ 9.5	37.7	▲ 6.0	81.0	8.6	115.2	▲ 4.6	110.7	9.6	99.0	12.4	平成27年
195.0	43.2	56.1	▲ 18.2	86.6	3.3	34.2	▲ 9.3	83.2	2.7	110.5	▲ 4.1	109.7	▲ 0.9	100.8	1.8	平成28年
159.3	▲ 18.3	61.7	10.0	89.4	3.2	31.4	▲ 8.2	91.7	10.2	110.8	0.3	116.5	6.2	97.6	▲ 3.2	平成29年
128.0	-	100.1	-	107.7	-	158.9	-	79.7	-	115.9	-	86.0	-	111.8	-	平成20年度
103.9	▲ 18.8	90.8	▲ 9.3	94.5	▲ 12.3	106.6	▲ 32.9	71.9	▲ 9.8	96.4	▲ 16.8	96.0	11.6	106.7	▲ 4.6	平成21年度
93.7	▲ 9.8	95.3	5.0	96.7	2.3	92.6	▲ 13.1	97.5	35.6	98.9	2.6	96.0	0.0	95.0	▲ 11.0	平成22年度
115.9	23.7	75.1	▲ 21.2	100.7	4.1	63.0	▲ 32.0	105.5	8.2	109.6	10.8	89.6	▲ 6.7	89.0	▲ 6.3	平成23年度
107.3	▲ 7.4	69.5	▲ 7.5	101.3	0.6	56.9	▲ 9.7	81.7	▲ 22.6	121.0	10.4	102.7	14.6	107.8	21.1	平成24年度
113.1	5.4	64.0	▲ 7.9	90.5	▲ 10.7	51.3	▲ 9.8	79.1	▲ 3.2	129.2	6.8	112.6	9.6	103.9	▲ 3.6	平成25年度
126.7	12.0	64.5	0.8	90.0	▲ 0.6	39.5	▲ 23.0	76.7	▲ 3.0	117.7	▲ 8.9	100.8	▲ 10.5	89.1	▲ 14.2	平成26年度
149.5	18.0	64.3	▲ 0.3	84.1	▲ 6.6	36.1	▲ 8.6	82.3	7.3	113.7	▲ 3.4	109.8	8.9	98.3	10.3	平成27年度
196.2	31.2	59.6	▲ 7.3	87.4	3.9	30.6	▲ 15.2	85.5	3.9	110.3	▲ 3.0	112.0	2.0	100.3	2.0	平成28年度
153.7	▲ 21.7	61.4	3.0	86.5	▲ 1.0	36.4	19.0	92.3	8.0	110.1	▲ 0.2	115.3	2.9	96.0	▲ 4.3	平成29年度
122.7	▲ 7.3	61.9	1.5	114.6	▲ 8.3	47.3	▲ 2.7	79.0	14.7	114.5	▲ 9.8	115.2	▲ 0.4	110.1	4.0	27年 1~3月
145.7	7.2	61.4	1.0	67.3	▲ 11.6	33.1	4.7	80.9	8.2	111.7	▲ 1.0	103.2	29.3	80.7	40.8	4~6月
137.9	15.2	81.2	24.5	75.4	▲ 11.4	34.7	▲ 6.5	83.1	10.1	116.1	▲ 2.8	108.5	12.0	94.0	14.9	7~9月
138.6	7.8	69.8	▲ 0.6	77.7	▲ 7.7	35.9	▲ 16.5	81.1	2.3	118.6	▲ 4.4	115.7	3.6	111.1	3.5	10~12月
175.7	43.2	44.7	▲ 27.8	116.0	1.2	40.9	▲ 13.5	84.1	6.5	108.4	▲ 5.3	111.9	▲ 2.9	107.3	▲ 2.5	28年 1~3月
202.5	39.0	49.1	▲ 20.0	64.8	▲ 3.7	33.8	2.1	82.5	2.0	103.5	▲ 7.3	92.1	▲ 10.8	94.2	16.7	4~6月
201.8	46.3	67.3	▲ 17.1	85.0	12.7	33.5	▲ 3.5	84.1	1.2	109.7	▲ 5.5	115.5	6.5	101.0	7.4	7~9月
200.2	44.4	63.1	▲ 9.6	80.7	3.9	28.7	▲ 20.1	82.2	1.4	120.5	1.6	119.2	3.0	100.6	▲ 9.5	10~12月
180.3	2.6	58.9	31.8	119.2	2.8	26.3	▲ 35.7	93.2	10.8	107.3	▲ 1.0	121.1	8.2	105.3	▲ 1.9	29年 1~3月
155.5	▲ 23.2	57.1	16.3	76.8	18.5	25.5	▲ 24.6	86.8	5.2	104.7	1.2	106.7	15.9	85.4	▲ 9.3	4~6月
158.2	▲ 21.6	63.6	▲ 5.5	81.9	▲ 3.6	33.9	1.2	88.9	5.7	113.2	3.2	117.8	2.0	98.5	▲ 2.5	7~9月
143.3	▲ 28.4	67.0	6.2	79.8	▲ 1.1	39.8	38.7	97.9	19.1	118.2	▲ 1.9	120.2	0.8	101.2	0.6	10~12月
183.0	34.5	57.4	27.3	71.7	5.4	21.7	▲ 30.2	85.6	4.6	105.3	1.4	118.3	15.8	96.9	▲ 0.9	29年 1月
169.2	▲ 8.4	58.7	30.4	88.3	10.7	25.8	▲ 29.1	94.1	14.3	107.4	0.4	114.6	▲ 0.9	106.6	▲ 2.2	2月
188.6	▲ 8.6	60.7	37.6	197.5	▲ 1.4	31.5	▲ 42.9	100.0	13.3	109.1	▲ 4.5	130.4	10.6	112.3	▲ 2.5	3月
153.4	▲ 31.5	57.3	25.4	66.7	16.4	20.5	▲ 43.7	87.3	11.6	100.2	▲ 6.5	115.0	▲ 2.5	85.0	▲ 15.2	4月
145.0	▲ 15.8	53.6	16.0	61.8	17.7	22.4	▲ 26.3	78.6	▲ 3.1	99.5	6.4	100.1	23.7	86.6	▲ 3.2	5月
168.2	▲ 20.4	60.3	8.6	102.0	20.6	33.5	▲ 3.2	94.5	7.1	114.4	4.1	104.9	35.2	84.6	▲ 8.8	6月
164.3	▲ 17.9	61.6	7.1	64.1	▲ 16.1	35.0	11.1	95.3	9.5	116.5	1.5	118.3	7.7	88.7	▲ 17.4	7月
146.9	▲ 19.2	61.3	▲ 16.8	63.2	▲ 2.9	27.2	▲ 12.5	79.6	9.3	110.1	7.0	111.9	▲ 2.4	93.9	6.7	8月
163.5	▲ 26.8	67.9	▲ 4.1	118.3	4.2	39.6	4.8	91.9	▲ 0.6	113.1	1.5	123.3	1.1	112.8	4.8	9月
136.1	▲ 34.6	71.7	5.0	57.7	▲ 10.5	33.0	17.4	104.6	25.6	115.8	▲ 1.3	121.2	1.7	85.2	▲ 17.5	10月
147.8	▲ 31.2	66.8	9.2	69.3	▲ 0.6	37.4	25.1	90.8	11.5	119.6	▲ 4.0	121.4	5.2	108.0	14.3	11月
146.1	▲ 1.2	62.5	▲ 6.9	112.4	38.3	49.1	23.8	98.4	7.7	119.1	▲ 0.4	118.0	▲ 2.9	110.3	2.1	12月

1 原指数及び変化率(つづき)

(2)生産者出荷指数(業種別)(つづき)

	プラスチック製品工業		パルプ・紙・紙加工工業		繊維工業		食料品・たばこ工業		その他工業		ゴム製品工業		家具工業		印刷業	
	指数	前年同期比	指数	前年同期比	指数	前年同期比	指数	前年同期比	指数	前年同期比	指数	前年同期比	指数	前年同期比	指数	前年同期比
	平成20年	105.1	-	106.7	-	105.6	-	97.3	-	107.6	-	121.2	-	134.1	-	87.9
平成21年	90.7	▲ 13.7	98.1	▲ 8.1	101.1	▲ 4.3	99.2	2.0	87.9	▲ 18.3	80.5	▲ 33.6	89.7	▲ 33.1	98.8	12.4
平成22年	100.0	10.3	100.0	1.9	100.0	▲ 1.1	100.0	0.8	100.0	13.8	100.0	24.2	100.0	11.5	100.0	1.2
平成23年	96.7	▲ 3.3	102.0	2.0	82.2	▲ 17.8	99.0	▲ 1.0	101.9	1.9	83.9	▲ 16.1	176.8	76.8	100.1	0.1
平成24年	100.5	3.9	102.6	0.6	84.0	2.2	106.2	7.3	106.8	4.8	76.5	▲ 8.8	176.8	0.0	134.1	34.0
平成25年	100.0	▲ 0.5	108.5	5.8	93.7	11.5	108.6	2.3	110.9	3.8	72.0	▲ 5.9	184.0	4.1	148.3	10.6
平成26年	96.6	▲ 3.4	108.0	▲ 0.5	155.9	66.4	115.6	6.4	108.2	▲ 2.4	71.9	▲ 0.1	192.6	4.7	134.5	▲ 9.3
平成27年	93.0	▲ 3.7	105.4	▲ 2.4	146.7	▲ 5.9	118.1	2.2	103.3	▲ 4.5	70.5	▲ 1.9	182.5	▲ 5.2	122.8	▲ 8.7
平成28年	95.3	2.5	106.9	1.4	162.6	10.8	121.8	3.1	105.5	2.1	68.7	▲ 2.6	188.3	3.2	130.8	6.5
平成29年	98.6	3.5	106.3	▲ 0.6	163.7	0.7	120.3	▲ 1.2	105.0	▲ 0.5	70.2	2.2	193.9	3.0	113.9	▲ 12.9
平成20年度	98.8	-	104.5	-	101.1	-	97.6	-	99.0	-	103.8	-	116.2	-	91.0	-
平成21年度	93.8	▲ 5.1	98.5	▲ 5.7	104.0	2.9	99.6	2.0	93.1	▲ 6.0	89.1	▲ 14.2	91.9	▲ 20.9	98.9	8.7
平成22年度	99.7	6.3	99.9	1.4	96.0	▲ 7.7	97.7	▲ 1.9	101.7	9.2	97.7	9.7	120.1	30.7	104.4	5.6
平成23年度	98.0	▲ 1.7	103.3	3.4	81.1	▲ 15.5	104.0	6.4	101.8	0.1	80.5	▲ 17.6	178.5	48.6	103.3	▲ 1.1
平成24年度	100.5	2.6	103.2	▲ 0.1	84.4	4.1	105.8	1.7	106.6	4.7	73.2	▲ 9.1	174.3	▲ 2.4	139.0	34.6
平成25年度	99.4	▲ 1.1	110.5	7.1	120.4	42.7	110.1	4.1	113.4	6.4	72.5	▲ 1.0	196.9	13.0	148.1	6.5
平成26年度	95.6	▲ 3.8	105.9	▲ 4.2	148.1	23.0	116.2	5.5	105.7	▲ 6.8	72.7	0.3	186.6	▲ 5.2	128.9	▲ 13.0
平成27年度	93.5	▲ 2.2	106.5	0.6	152.0	2.6	119.6	2.9	104.3	▲ 1.3	69.9	▲ 3.9	184.7	▲ 1.0	125.3	▲ 2.8
平成28年度	95.4	2.0	106.6	0.1	159.0	4.6	121.4	1.5	104.3	0.0	67.9	▲ 2.9	185.7	0.5	128.2	2.3
平成29年度	98.4	3.1	105.3	▲ 1.2	165.3	4.0	120.4	▲ 0.8	105.3	1.0	71.0	4.6	197.1	6.1	108.5	▲ 15.4
27年 1~3月	91.0	▲ 4.3	101.8	▲ 7.6	158.4	▲ 16.3	109.2	2.4	108.0	▲ 8.4	72.6	4.5	225.3	▲ 9.7	122.3	▲ 15.4
4~6月	92.3	▲ 2.4	102.0	▲ 5.6	126.3	▲ 5.6	121.4	4.9	96.7	▲ 5.7	70.2	▲ 2.4	154.3	▲ 4.9	108.1	▲ 17.2
7~9月	94.1	▲ 1.7	104.2	1.4	108.4	▲ 16.7	117.3	▲ 1.9	101.5	0.6	68.6	▲ 2.8	171.2	3.5	125.2	1.6
10~12月	94.6	▲ 6.2	113.7	2.2	193.9	13.9	124.4	3.2	107.0	▲ 4.0	70.5	▲ 6.7	179.0	▲ 7.3	135.8	▲ 2.9
28年 1~3月	93.1	2.3	106.0	4.1	179.4	13.3	115.1	5.4	111.8	3.5	70.4	▲ 3.0	234.1	3.9	132.3	8.2
4~6月	93.5	1.3	105.1	3.0	141.4	12.0	124.6	2.6	105.3	8.9	68.6	▲ 2.3	168.8	9.4	127.9	18.3
7~9月	95.4	1.4	104.0	▲ 0.2	147.8	36.3	122.5	4.4	99.8	▲ 1.7	65.8	▲ 4.1	165.5	▲ 3.3	129.1	3.1
10~12月	99.2	4.9	112.7	▲ 0.9	181.7	▲ 6.3	125.0	0.5	105.2	▲ 1.7	69.9	▲ 0.9	184.8	3.2	133.9	▲ 1.4
29年 1~3月	93.3	0.2	104.4	▲ 1.5	165.0	▲ 8.0	113.5	▲ 1.4	107.0	▲ 4.3	67.4	▲ 4.3	223.9	▲ 4.4	122.1	▲ 7.7
4~6月	98.3	5.1	106.3	1.1	151.4	7.1	120.7	▲ 3.1	101.0	▲ 4.1	71.6	4.4	170.6	1.1	108.5	▲ 15.2
7~9月	100.0	4.8	102.7	▲ 1.3	166.6	12.7	120.7	▲ 1.5	100.7	0.9	67.4	2.4	170.9	3.3	113.7	▲ 11.9
10~12月	102.7	3.5	111.8	▲ 0.8	171.7	▲ 5.5	126.3	1.0	111.4	5.9	74.4	6.4	210.0	13.6	111.2	▲ 17.0
29年 1月	84.0	▲ 0.6	99.5	▲ 1.7	150.1	▲ 19.9	104.5	▲ 0.4	96.4	▲ 3.3	61.0	▲ 5.4	180.2	▲ 3.6	111.5	▲ 7.9
2月	92.9	▲ 0.5	102.3	▲ 2.8	158.7	▲ 11.9	108.9	▲ 2.8	107.6	▲ 2.4	68.8	▲ 2.8	245.8	1.6	122.0	▲ 7.0
3月	103.1	1.8	111.5	0.0	186.3	9.1	127.2	▲ 0.9	116.9	▲ 6.9	72.4	▲ 4.5	245.6	▲ 10.2	132.7	▲ 8.3
4月	98.6	2.2	109.7	▲ 0.3	152.3	2.0	120.5	▲ 6.2	103.1	▲ 1.2	71.5	19.0	197.7	4.4	109.3	▲ 18.1
5月	94.0	7.3	99.1	1.8	158.7	23.0	121.1	▲ 0.1	96.3	▲ 2.4	66.2	1.8	165.0	7.8	102.3	▲ 11.0
6月	102.3	6.0	110.0	1.8	143.1	▲ 1.9	120.6	▲ 2.8	103.7	▲ 8.0	77.1	▲ 4.5	149.2	▲ 9.1	114.0	▲ 15.7
7月	103.1	4.5	103.5	▲ 3.2	158.1	33.4	121.9	▲ 3.8	102.3	1.2	70.0	8.5	177.3	4.6	121.8	▲ 8.9
8月	95.1	6.0	97.0	▲ 1.5	146.6	11.9	121.9	▲ 0.3	94.0	▲ 0.5	62.3	▲ 3.6	157.0	▲ 0.8	101.3	▲ 14.3
9月	101.7	3.9	107.7	1.1	195.2	0.7	118.3	▲ 0.3	105.8	1.8	69.9	2.3	178.3	5.7	118.0	▲ 12.9
10月	102.5	2.5	113.6	▲ 0.5	161.0	▲ 10.5	120.8	▲ 3.0	112.0	8.1	74.9	10.8	198.5	13.9	121.8	▲ 15.2
11月	104.5	3.1	113.1	▲ 2.5	184.1	▲ 6.3	122.0	0.6	109.7	1.9	75.7	4.4	200.1	8.6	115.0	▲ 16.2
12月	101.0	▲ 3.5	108.8	▲ 4.0	169.9	▲ 8.4	136.1	10.4	112.6	2.6	72.7	▲ 4.1	231.5	13.6	96.7	▲ 18.9

木材・木製品 工業		その他製品 工業		鉱業		電力・ガス 業		産業総合		機械工業		(旧) 電気機械 工業		(旧) 一般機械 工業		(旧) 精密機械 工業		
指数	前年 同期比	指数	前年 同期比	指数	前年 同期比	指数	前年 同期比	指数	前年 同期比	指数	前年 同期比	指数	前年 同期比	指数	前年 同期比	指数	前年 同期比	
80.9	-	110.4	-	125.2	-	151.2	-	109.7	-	118.5	-	114.2	-	131.1	-	88.3	-	平成20年
89.3	10.4	94.6	▲14.3	112.5	▲10.1	108.8	▲28.0	86.3	▲21.3	75.3	▲36.5	94.5	▲17.3	66.1	▲49.6	85.0	▲3.7	平成21年
100.0	12.0	100.0	5.7	100.0	▲11.1	100.0	▲8.1	100.0	15.9	100.0	32.8	100.0	5.8	100.0	51.3	100.0	17.6	平成22年
95.5	▲4.5	100.2	0.2	109.7	9.7	104.1	4.1	97.3	▲2.7	104.1	4.1	88.2	▲11.8	114.1	14.1	116.5	16.5	平成23年
109.3	14.5	95.8	▲4.4	68.3	▲37.7	142.1	36.5	107.8	10.8	114.7	10.2	93.4	5.9	131.9	15.6	125.7	7.9	平成24年
120.8	10.5	98.6	2.9	154.3	125.9	134.7	▲5.2	104.4	▲3.2	102.3	▲10.8	81.4	▲12.8	117.9	▲10.6	119.5	▲4.9	平成25年
114.1	▲5.5	98.2	▲0.4	122.1	▲20.9	140.9	4.6	109.6	5.0	117.3	14.7	82.2	1.0	145.1	23.1	149.7	25.3	平成26年
107.3	▲6.0	99.6	1.4	124.0	1.6	136.1	▲3.4	107.4	▲2.0	112.1	▲4.4	76.6	▲6.8	136.9	▲5.7	148.0	▲1.1	平成27年
111.5	3.9	100.6	1.0	137.3	10.7	112.1	▲17.6	106.6	▲0.7	110.8	▲1.2	75.8	▲1.0	131.6	▲3.9	169.1	14.3	平成28年
111.5	0.0	108.2	7.6	112.6	▲18.0	x	x	x	x	115.9	4.6	78.6	3.7	139.8	6.2	155.0	▲8.3	平成29年
82.8	-	106.4	-	122.5	-	139.8	-	101.6	-	105.7	-	110.6	-	111.4	-	86.0	-	平成20年度
95.4	15.2	96.2	▲9.6	112.6	▲8.1	91.9	▲34.3	89.5	▲11.9	79.2	▲25.1	94.8	▲14.3	69.9	▲37.3	91.4	6.3	平成21年度
98.2	2.9	99.1	3.0	96.2	▲14.6	106.6	16.0	98.6	10.2	99.8	26.0	96.0	1.3	103.4	47.9	94.6	3.5	平成22年度
97.8	▲0.4	100.0	0.9	102.6	6.7	118.3	11.0	102.8	4.3	111.6	11.8	92.1	▲4.1	122.9	18.9	129.0	36.4	平成23年度
112.0	14.5	96.6	▲3.4	85.7	▲16.5	140.4	18.7	105.9	3.0	110.6	▲0.9	90.9	▲1.3	128.5	4.6	120.8	▲6.4	平成24年度
124.3	11.0	99.2	2.7	147.8	72.5	144.6	3.0	106.5	0.6	104.9	▲5.2	81.6	▲10.2	122.4	▲4.7	128.4	6.3	平成25年度
108.7	▲12.6	97.9	▲1.3	126.0	▲14.7	136.2	▲5.8	109.4	2.7	118.5	13.0	80.3	▲1.6	148.7	21.5	144.6	12.6	平成26年度
109.6	0.8	99.5	1.6	124.6	▲1.1	127.9	▲6.1	106.5	▲2.7	110.3	▲6.9	75.8	▲5.6	132.8	▲10.7	154.2	6.6	平成27年度
108.6	▲0.9	104.2	4.7	133.1	6.8	x	x	x	x	110.9	0.5	76.7	1.2	130.9	▲1.4	168.2	9.1	平成28年度
113.9	4.9	107.1	2.8	108.5	▲18.5	x	x	x	x	116.2	4.8	76.9	0.3	140.5	7.3	161.1	▲4.2	平成29年度
101.5	▲17.3	100.4	▲1.0	129.9	13.5	177.2	▲9.6	115.7	▲0.7	131.2	4.0	97.8	▲6.9	163.9	9.6	134.2	▲13.1	27年 1~3月
105.7	▲4.9	95.0	3.9	115.8	0.7	104.6	▲14.1	103.5	3.2	107.5	2.3	63.1	▲8.7	134.7	5.4	159.7	0.6	4~6月
108.6	0.6	96.2	2.3	110.6	▲6.0	140.7	▲0.1	106.3	▲3.6	109.4	▲9.0	73.1	▲4.8	133.3	▲14.2	148.6	7.5	7~9月
113.2	▲1.0	106.8	0.8	139.6	▲1.2	122.0	16.3	104.3	▲6.2	100.2	▲14.7	72.4	▲6.8	115.7	▲21.6	149.4	1.2	10~12月
111.0	9.4	100.2	▲0.2	132.2	1.8	144.3	▲18.6	111.8	▲3.4	124.2	▲5.3	94.7	▲3.2	147.6	▲9.9	159.2	18.6	28年 1~3月
122.4	15.8	102.3	7.7	135.5	17.0	x	x	x	x	98.2	▲8.7	58.9	▲6.7	116.0	▲13.9	179.0	12.1	4~6月
104.0	▲4.2	101.2	5.2	141.6	28.0	x	x	x	x	112.2	2.6	76.8	5.1	133.0	▲0.2	173.5	16.8	7~9月
108.5	▲4.2	98.8	▲7.5	139.8	0.1	x	x	x	x	108.5	8.3	72.6	0.3	130.0	12.4	164.6	10.2	10~12月
99.6	▲10.3	114.6	14.4	115.4	▲12.7	x	x	x	x	124.8	0.5	98.6	4.1	144.7	▲2.0	155.8	▲2.1	29年 1~3月
110.5	▲9.7	102.0	▲0.3	103.8	▲23.4	x	x	x	x	106.4	8.4	68.3	16.0	129.5	11.6	146.2	▲18.3	4~6月
113.1	8.7	101.3	0.1	110.9	▲21.7	x	x	x	x	114.9	2.4	73.9	▲3.8	140.3	5.5	162.3	▲6.5	7~9月
122.6	13.0	115.0	16.4	120.1	▲14.1	x	x	x	x	117.6	8.4	73.7	1.5	144.6	11.2	155.6	▲5.5	10~12月
92.4	▲12.1	118.2	31.2	117.5	5.7	x	x	x	x	98.3	3.0	64.4	7.2	114.9	▲0.4	157.8	16.5	29年 1月
92.6	▲7.7	105.8	6.7	110.0	▲20.7	x	x	x	x	105.5	▲5.1	76.7	11.5	120.3	▲12.4	150.2	▲10.0	2月
113.9	▲10.8	119.9	7.7	118.6	▲19.1	x	x	x	x	170.6	2.8	154.6	▲0.5	198.8	4.6	159.4	▲9.1	3月
109.8	▲6.0	91.9	▲13.1	112.5	▲14.9	x	x	x	x	98.1	▲0.3	60.8	14.5	117.9	0.1	144.1	▲29.9	4月
103.0	▲12.4	108.0	7.2	93.9	▲18.3	x	x	x	x	94.5	12.0	56.7	15.0	117.9	20.2	123.7	▲19.8	5月
118.6	▲10.8	106.1	5.7	105.0	▲34.1	x	x	x	x	126.5	13.2	87.4	17.8	152.7	15.5	170.8	▲3.7	6月
109.6	1.2	95.1	▲2.9	99.2	▲37.4	x	x	x	x	110.1	2.9	61.0	▲11.1	137.8	7.7	157.8	▲5.7	7月
106.4	12.7	104.7	5.2	109.0	▲18.4	x	x	x	x	105.0	1.9	59.7	▲6.6	132.3	5.8	157.5	▲10.5	8月
123.2	12.8	104.1	▲2.0	124.6	▲6.2	x	x	x	x	129.5	2.3	101.0	3.1	150.9	3.4	171.7	▲3.2	9月
124.0	14.7	113.4	24.3	109.4	▲23.8	x	x	x	x	106.5	3.2	58.4	▲6.1	131.5	5.4	145.6	▲14.8	10月
120.3	6.6	104.9	5.6	137.4	4.2	x	x	x	x	115.5	5.4	66.0	2.3	146.3	8.9	160.9	▲14.7	11月
123.6	2.7	126.8	17.3	113.5	▲21.1	x	x	x	x	130.8	11.7	96.6	31.7	156.0	6.2	160.4	▲0.3	12月

1 原指数及び変化率(つづき)

(2)生産者出荷指数(財別)

	鉱工業		最終需要財		投資財		資本財		建設財		消費財	
	指数	前年同期比	指数	前年同期比	指数	前年同期比	指数	前年同期比	指数	前年同期比	指数	前年同期比
平成20年	108.1	-	114.0	-	122.5	-	122.6	-	122.5	-	97.5	-
平成21年	85.5	▲ 20.9	87.9	▲ 22.9	82.9	▲ 32.3	77.6	▲ 36.7	100.2	▲ 18.2	97.6	0.1
平成22年	100.0	17.0	100.0	13.8	100.0	20.6	100.0	28.9	100.0	▲ 0.2	100.0	2.5
平成23年	97.1	▲ 2.9	104.8	4.8	107.5	7.5	109.3	9.3	101.6	1.6	99.6	▲ 0.4
平成24年	106.5	9.7	117.6	12.2	123.5	14.9	126.9	16.1	112.6	10.8	106.2	6.6
平成25年	103.3	▲ 3.0	109.6	▲ 6.8	109.3	▲ 11.5	106.5	▲ 16.1	118.1	4.9	110.3	3.9
平成26年	108.5	5.0	122.3	11.6	125.8	15.1	129.8	21.9	113.0	▲ 4.3	115.4	4.6
平成27年	106.4	▲ 1.9	116.7	▲ 4.6	117.3	▲ 6.8	120.1	▲ 7.5	108.5	▲ 4.0	115.4	0.0
平成28年	106.4	0.0	115.8	▲ 0.8	114.5	▲ 2.4	117.5	▲ 2.2	104.7	▲ 3.5	118.3	2.5
平成29年	108.1	1.6	118.4	2.2	119.1	4.0	123.6	5.2	104.5	▲ 0.2	117.1	▲ 1.0
平成20年度	100.2	-	106.7	-	111.1	-	109.3	-	117.2	-	98.1	-
平成21年度	89.4	▲ 10.8	89.1	▲ 16.5	84.7	▲ 23.8	80.4	▲ 26.4	98.7	▲ 15.8	97.5	▲ 0.6
平成22年度	98.3	10.0	99.7	11.9	100.4	18.5	100.5	25.0	100.0	1.3	98.2	0.7
平成23年度	102.2	4.0	112.1	12.4	116.3	15.8	119.9	19.3	104.6	4.6	104.0	5.9
平成24年度	104.7	2.4	114.9	2.5	119.4	2.7	121.1	1.0	114.0	9.0	106.1	2.0
平成25年度	105.1	0.4	112.3	▲ 2.3	112.2	▲ 6.0	110.0	▲ 9.2	119.0	4.4	112.5	6.0
平成26年度	108.4	3.1	122.3	8.9	125.8	12.1	130.5	18.6	110.7	▲ 7.0	115.6	2.8
平成27年度	105.7	▲ 2.5	115.6	▲ 5.5	115.4	▲ 8.3	118.0	▲ 9.6	107.0	▲ 3.3	115.8	0.2
平成28年度	106.4	0.7	115.2	▲ 0.3	113.5	▲ 1.6	116.4	▲ 1.4	104.0	▲ 2.8	118.6	2.4
平成29年度	108.1	1.6	119.0	3.3	120.1	5.8	124.8	7.2	105.0	1.0	116.9	▲ 1.4
27年 1~3月	113.5	▲ 0.1	128.0	0.2	136.6	▲ 0.1	144.7	1.8	110.6	▲ 7.4	111.3	0.7
4~6月	103.4	3.9	114.0	1.2	112.6	0.2	114.8	▲ 0.3	105.7	2.1	116.5	3.1
7~9月	105.0	▲ 3.9	114.2	▲ 8.8	115.3	▲ 10.5	117.6	▲ 12.2	107.9	▲ 3.9	112.0	▲ 5.4
10~12月	103.7	▲ 6.9	110.6	▲ 10.4	104.8	▲ 16.4	103.2	▲ 19.4	110.0	▲ 5.7	121.7	1.7
28年 1~3月	110.6	▲ 2.6	123.6	▲ 3.4	128.9	▲ 5.6	136.5	▲ 5.7	104.5	▲ 5.5	113.1	1.6
4~6月	99.1	▲ 4.2	107.2	▲ 6.0	101.6	▲ 9.8	102.6	▲ 10.6	98.6	▲ 6.7	118.1	1.4
7~9月	107.5	2.4	116.3	1.8	115.0	▲ 0.3	118.6	0.9	103.5	▲ 4.1	118.7	6.0
10~12月	108.4	4.5	116.1	5.0	112.4	7.3	112.4	8.9	112.3	2.1	123.3	1.3
29年 1~3月	110.7	0.1	121.2	▲ 1.9	124.8	▲ 3.2	132.1	▲ 3.2	101.5	▲ 2.9	114.4	1.1
4~6月	103.3	4.2	111.3	3.8	109.6	7.9	112.7	9.8	99.6	1.0	114.7	▲ 2.9
7~9月	108.0	0.5	118.4	1.8	119.2	3.7	123.7	4.3	104.7	1.2	116.9	▲ 1.5
10~12月	110.6	2.0	122.5	5.5	122.8	9.3	126.0	12.1	112.2	▲ 0.1	122.2	▲ 0.9
29年 1月	97.9	4.1	101.4	1.6	101.4	2.7	103.2	4.3	95.4	▲ 2.8	101.5	▲ 0.2
2月	101.4	▲ 4.4	107.7	▲ 6.7	106.2	▲ 8.8	107.6	▲ 10.3	101.5	▲ 3.4	110.8	▲ 2.3
3月	132.7	0.8	154.6	▲ 0.6	166.9	▲ 2.8	185.4	▲ 2.8	107.6	▲ 2.5	130.8	5.3
4月	101.3	▲ 1.7	104.9	▲ 3.8	100.2	▲ 1.8	101.8	▲ 1.5	95.0	▲ 2.3	114.1	▲ 6.9
5月	97.1	6.4	102.8	5.8	97.8	10.1	98.8	12.4	94.4	2.9	112.4	▲ 0.9
6月	111.6	8.2	126.3	9.4	130.8	14.6	137.5	18.1	109.4	2.4	117.7	▲ 0.5
7月	107.3	0.4	115.7	1.5	114.8	4.8	117.2	6.0	107.1	1.1	117.5	▲ 4.2
8月	101.9	0.3	111.6	2.7	110.2	4.4	113.6	5.2	99.2	1.5	114.2	▲ 0.5
9月	114.7	0.5	128.0	1.5	132.6	2.0	140.3	2.3	107.9	0.9	119.0	0.3
10月	105.2	▲ 1.2	111.9	0.3	109.1	2.3	109.0	3.4	109.4	▲ 0.8	117.3	▲ 3.2
11月	110.6	1.8	120.4	2.7	122.2	5.8	125.1	8.5	112.9	▲ 2.8	117.1	▲ 2.8
12月	115.9	4.6	135.3	11.0	137.0	10.8	144.0	13.1	114.3	1.2	132.2	11.4

耐久消費財		非耐久消費財		生産財		鉱工業用生産財		その他用生産財		
指数	前年同期比	指数	前年同期比	指数	前年同期比	指数	前年同期比	指数	前年同期比	
97.9	-	97.5	-	102.3	-	102.1	-	104.2	-	平成20年
94.6	▲ 3.4	98.1	0.6	83.0	▲ 18.9	81.6	▲ 20.1	96.3	▲ 7.6	平成21年
100.0	5.7	100.0	1.9	100.0	20.5	100.0	22.5	100.0	3.8	平成22年
98.7	▲ 1.3	99.7	▲ 0.3	89.4	▲ 10.6	89.0	▲ 11.0	92.6	▲ 7.4	平成23年
98.9	0.2	107.2	7.5	95.5	6.8	95.2	7.0	98.3	6.2	平成24年
95.7	▲ 3.2	112.4	4.9	97.0	1.6	96.6	1.5	100.2	1.9	平成25年
91.2	▲ 4.7	118.8	5.7	94.7	▲ 2.4	94.5	▲ 2.2	97.3	▲ 2.9	平成26年
88.0	▲ 3.5	119.3	0.4	96.2	1.6	95.4	1.0	103.4	6.3	平成27年
89.1	1.2	122.5	2.7	97.1	0.9	95.8	0.4	110.2	6.6	平成28年
86.4	▲ 3.0	121.4	▲ 0.9	97.9	0.8	96.6	0.8	111.4	1.1	平成29年
99.1	-	98.0	-	93.7	-	93.0	-	100.5	-	平成20年度
93.9	▲ 5.2	98.0	0.0	89.7	▲ 4.3	88.8	▲ 4.5	98.2	▲ 2.3	平成21年度
98.1	4.5	98.2	0.2	96.9	8.0	96.8	9.0	98.3	0.1	平成22年度
101.6	3.6	104.4	6.3	92.3	▲ 4.7	92.2	▲ 4.8	94.1	▲ 4.3	平成23年度
98.2	▲ 3.3	107.3	2.8	94.5	2.4	94.1	2.1	98.5	4.7	平成24年度
98.4	0.2	114.5	6.7	97.9	3.6	97.7	3.8	100.0	1.5	平成25年度
87.3	▲ 11.3	119.6	4.5	94.5	▲ 3.5	94.2	▲ 3.6	97.9	▲ 2.1	平成26年度
89.0	1.9	119.7	0.1	95.8	1.4	94.8	0.6	105.7	8.0	平成27年度
90.3	1.5	122.6	2.4	97.7	2.0	96.5	1.8	110.4	4.4	平成28年度
85.0	▲ 5.9	121.4	▲ 1.0	97.2	▲ 0.5	95.9	▲ 0.6	110.7	0.3	平成29年度
92.6	▲ 14.4	114.0	2.9	99.0	▲ 0.5	99.1	▲ 0.8	98.6	2.4	27年 1~3月
78.3	▲ 4.6	122.0	3.9	92.9	7.5	92.3	7.7	99.2	5.6	4~6月
81.6	8.7	116.4	▲ 6.6	95.9	2.8	95.2	2.1	103.1	9.2	7~9月
99.4	0.0	124.9	1.9	96.8	▲ 2.7	95.2	▲ 3.8	112.7	7.6	10~12月
96.6	4.3	115.5	1.3	97.6	▲ 1.4	96.6	▲ 2.5	107.8	9.3	28年 1~3月
76.2	▲ 2.7	124.1	1.7	91.1	▲ 1.9	89.5	▲ 3.0	106.9	7.8	4~6月
84.4	3.4	123.6	6.2	98.8	3.0	97.8	2.7	109.1	5.8	7~9月
99.3	▲ 0.1	126.7	1.4	100.8	4.1	99.2	4.2	117.1	3.9	10~12月
101.4	5.0	116.2	0.6	100.2	2.7	99.3	2.8	108.4	0.6	29年 1~3月
77.5	1.7	120.1	▲ 3.2	95.3	4.6	94.1	5.1	107.5	0.6	4~6月
81.1	▲ 3.9	122.0	▲ 1.3	97.5	▲ 1.3	96.3	▲ 1.5	110.6	1.4	7~9月
85.6	▲ 13.8	127.4	0.6	98.6	▲ 2.2	96.6	▲ 2.6	118.9	1.5	10~12月
85.7	4.9	103.7	▲ 0.9	94.4	7.0	93.7	7.7	101.2	1.3	29年 1月
95.6	0.0	113.0	▲ 2.6	95.1	▲ 1.7	94.2	▲ 1.6	104.5	▲ 2.5	2月
122.9	9.2	131.9	4.8	111.0	2.8	110.1	2.7	119.4	2.6	3月
77.9	▲ 8.1	119.3	▲ 6.8	97.7	0.6	96.6	0.8	108.8	▲ 1.1	4月
68.9	▲ 1.3	118.7	▲ 0.8	91.4	6.9	90.0	7.3	105.2	3.2	5月
85.7	16.0	122.2	▲ 1.9	96.9	6.8	95.8	7.8	108.6	▲ 0.2	6月
76.5	▲ 10.7	123.3	▲ 3.6	98.9	▲ 1.0	97.8	▲ 1.1	109.9	0.1	7月
76.3	1.1	119.6	▲ 0.7	92.2	▲ 2.4	90.7	▲ 2.9	107.9	1.9	8月
90.6	▲ 1.6	123.0	0.5	101.5	▲ 0.6	100.3	▲ 0.9	113.9	2.0	9月
73.2	▲ 11.7	123.6	▲ 2.4	98.6	▲ 2.9	96.8	▲ 3.4	116.4	1.9	10月
72.9	▲ 23.7	123.4	▲ 0.6	100.7	0.6	98.8	0.5	120.0	1.8	11月
110.6	34.1	135.2	8.7	96.5	▲ 4.4	94.1	▲ 5.0	120.4	0.3	12月

1 原指数及び変化率

(3)生産者製品在庫指数(業種別)

	鉱工業		製造工業		鉄鋼業		非鉄金属工業		金属製品工業		はん用・生産用・業務用機械工業		はん用機械工業		生産用機械工業	
	指数	前年同期比	指数	前年同期比	指数	前年同期比	指数	前年同期比	指数	前年同期比	指数	前年同期比	指数	前年同期比	指数	前年同期比
平成20年	116.9	-	116.9	-	99.9	-	110.5	-	102.6	-	134.6	-	210.3	-	132.3	-
平成21年	107.6	▲ 8.0	107.6	▲ 8.0	127.4	27.5	105.4	▲ 4.6	90.9	▲ 11.4	118.2	▲ 12.2	131.1	▲ 37.7	119.5	▲ 9.7
平成22年	98.6	▲ 8.4	98.6	▲ 8.4	81.3	▲ 36.2	114.6	8.7	95.1	4.6	107.0	▲ 9.5	105.5	▲ 19.5	107.8	▲ 9.8
平成23年	112.4	14.0	112.4	14.0	116.8	43.7	106.0	▲ 7.5	99.2	4.3	122.9	14.9	117.0	10.9	128.4	19.1
平成24年	119.5	6.3	119.5	6.3	109.5	▲ 6.3	104.5	▲ 1.4	146.4	47.6	171.0	39.1	148.8	27.2	182.1	41.8
平成25年	113.4	▲ 5.1	113.4	▲ 5.1	93.6	▲ 14.5	79.7	▲ 23.7	150.9	3.1	150.2	▲ 12.2	115.6	▲ 22.3	159.0	▲ 12.7
平成26年	121.5	7.1	121.5	7.1	100.6	7.5	109.1	36.9	152.2	0.9	180.0	19.8	130.6	13.0	184.2	15.8
平成27年	127.3	4.8	127.3	4.8	79.9	▲ 20.6	97.6	▲ 10.5	140.8	▲ 7.5	254.6	41.4	137.8	5.5	263.9	43.3
平成28年	121.1	▲ 4.9	121.1	▲ 4.9	91.0	13.9	105.1	7.7	138.0	▲ 2.0	219.3	▲ 13.9	96.5	▲ 30.0	218.8	▲ 17.1
平成29年	112.7	▲ 6.9	112.7	▲ 6.9	89.7	▲ 1.4	98.3	▲ 6.5	137.6	▲ 0.3	156.1	▲ 28.8	65.2	▲ 32.4	170.1	▲ 22.3
平成20年度	117.8	-	117.8	-	123.3	-	107.5	-	108.2	-	142.4	-	114.3	-	150.6	-
平成21年度	98.8	▲ 16.1	98.8	▲ 16.1	100.8	▲ 18.2	104.2	▲ 3.1	99.8	▲ 7.8	85.4	▲ 40.0	69.2	▲ 39.5	85.6	▲ 43.2
平成22年度	90.3	▲ 8.6	90.3	▲ 8.6	87.5	▲ 13.2	82.8	▲ 20.5	110.4	10.6	84.3	▲ 1.3	63.9	▲ 7.7	83.3	▲ 2.7
平成23年度	105.9	17.3	106.0	17.4	99.6	13.8	87.6	5.8	130.4	18.1	90.5	7.4	107.7	68.5	91.0	9.2
平成24年度	106.1	0.2	106.0	0.0	95.7	▲ 3.9	86.0	▲ 1.8	150.1	15.1	94.4	4.3	107.1	▲ 0.6	95.3	4.7
平成25年度	102.7	▲ 3.2	102.7	▲ 3.1	79.6	▲ 16.8	99.2	15.3	144.6	▲ 3.7	104.7	10.9	128.3	19.8	103.8	8.9
平成26年度	115.6	12.6	115.6	12.6	87.1	9.4	93.0	▲ 6.3	147.1	1.7	166.9	59.4	80.9	▲ 36.9	170.2	64.0
平成27年度	118.9	2.9	118.9	2.9	77.9	▲ 10.6	94.4	1.5	133.4	▲ 9.3	193.0	15.6	117.4	45.1	194.6	14.3
平成28年度	120.1	1.0	120.1	1.0	103.8	33.2	120.7	27.9	136.5	2.3	171.0	▲ 11.4	96.7	▲ 17.6	176.3	▲ 9.4
平成29年度	116.4	▲ 3.1	116.4	▲ 3.1	96.2	▲ 7.3	112.1	▲ 7.1	144.0	5.5	139.1	▲ 18.7	70.7	▲ 26.9	151.8	▲ 13.9
27年 1～3月	115.8	12.8	115.8	12.8	87.1	9.4	93.0	▲ 6.3	147.1	1.7	166.9	59.4	80.9	▲ 36.9	170.2	64.0
4～6月	124.2	10.0	124.2	10.0	83.7	▲ 10.8	118.4	20.1	136.1	▲ 17.5	237.6	51.5	127.9	21.3	245.2	51.5
7～9月	124.0	6.6	124.0	6.6	89.0	▲ 17.2	93.3	▲ 0.6	146.0	▲ 11.6	217.9	56.5	115.9	24.5	226.6	59.6
10～12月	127.3	4.8	127.3	4.8	79.9	▲ 20.6	97.6	▲ 10.5	140.8	▲ 7.5	254.6	41.4	137.8	5.5	263.9	43.3
28年 1～3月	118.9	2.7	118.9	2.7	77.9	▲ 10.6	94.4	1.5	133.4	▲ 9.3	193.0	15.6	117.4	45.1	194.6	14.3
4～6月	123.3	▲ 0.7	123.3	▲ 0.7	91.1	8.8	107.9	▲ 8.9	139.6	2.6	217.9	▲ 8.3	128.2	0.2	218.1	▲ 11.1
7～9月	120.3	▲ 3.0	120.3	▲ 3.0	90.7	1.9	107.1	14.8	145.5	▲ 0.3	205.8	▲ 5.6	105.0	▲ 9.4	199.6	▲ 11.9
10～12月	121.1	▲ 4.9	121.1	▲ 4.9	91.0	13.9	105.1	7.7	138.0	▲ 2.0	219.3	▲ 13.9	96.5	▲ 30.0	218.8	▲ 17.1
29年 1～3月	120.1	1.0	120.1	1.0	103.8	33.2	120.7	27.9	136.5	2.3	171.0	▲ 11.4	96.7	▲ 17.6	176.3	▲ 9.4
4～6月	121.4	▲ 1.5	121.4	▲ 1.5	84.7	▲ 7.0	116.0	7.5	136.5	▲ 2.2	200.8	▲ 7.8	60.4	▲ 52.9	211.1	▲ 3.2
7～9月	113.8	▲ 5.4	113.9	▲ 5.3	88.1	▲ 2.9	91.5	▲ 14.6	144.1	▲ 1.0	165.3	▲ 19.7	70.5	▲ 32.9	175.7	▲ 12.0
10～12月	112.7	▲ 6.9	112.7	▲ 6.9	89.7	▲ 1.4	98.3	▲ 6.5	137.6	▲ 0.3	156.1	▲ 28.8	65.2	▲ 32.4	170.1	▲ 22.3
29年 1月	126.7	▲ 2.1	126.7	▲ 2.1	95.9	8.4	108.7	11.8	139.8	▲ 1.1	217.0	▲ 13.4	121.1	▲ 13.1	222.0	▲ 13.3
2月	126.4	▲ 0.6	126.4	▲ 0.6	100.7	15.0	116.5	13.0	138.5	0.8	214.1	▲ 10.0	105.1	▲ 10.5	221.8	▲ 9.0
3月	120.1	1.0	120.1	1.0	103.8	33.2	120.7	27.9	136.5	2.3	171.0	▲ 11.4	96.7	▲ 17.6	176.3	▲ 9.4
4月	121.2	▲ 0.7	121.2	▲ 0.7	104.1	20.9	107.4	6.7	137.6	2.0	185.0	▲ 4.8	64.8	▲ 46.0	194.5	▲ 1.8
5月	125.2	2.8	125.2	2.8	108.9	26.5	110.8	12.0	136.2	▲ 2.3	195.8	▲ 8.5	63.6	▲ 47.3	209.3	▲ 3.0
6月	121.4	▲ 1.5	121.4	▲ 1.5	84.7	▲ 7.0	116.0	7.5	136.5	▲ 2.2	200.8	▲ 7.8	60.4	▲ 52.9	211.1	▲ 3.2
7月	122.3	0.0	122.3	0.0	83.5	▲ 1.3	113.3	8.7	139.3	▲ 0.6	200.8	▲ 9.1	69.8	▲ 47.6	210.8	▲ 3.6
8月	122.1	▲ 1.8	122.1	▲ 1.8	89.0	▲ 8.7	104.1	▲ 1.1	145.3	2.3	195.0	▲ 9.3	57.0	▲ 44.1	207.1	▲ 0.2
9月	113.8	▲ 5.4	113.9	▲ 5.3	88.1	▲ 2.9	91.5	▲ 14.6	144.1	▲ 1.0	165.3	▲ 19.7	70.5	▲ 32.9	175.7	▲ 12.0
10月	118.5	▲ 2.5	118.5	▲ 2.5	104.1	12.5	93.0	▲ 11.1	146.2	▲ 0.9	163.2	▲ 22.9	76.5	▲ 27.9	174.0	▲ 15.2
11月	118.6	▲ 1.0	118.6	▲ 1.0	94.4	8.8	94.2	5.1	141.9	▲ 0.5	172.7	▲ 20.0	64.0	▲ 27.2	187.5	▲ 11.1
12月	112.7	▲ 6.9	112.7	▲ 6.9	89.7	▲ 1.4	98.3	▲ 6.5	137.6	▲ 0.3	156.1	▲ 28.8	65.2	▲ 32.4	170.1	▲ 22.3

業務用機械工業		電子部品・デバイス工業		電気機械工業		情報通信機械工業		輸送機械工業		窯業・土石製品工業		化学工業		石油・石炭製品工業		
指数	前年同期比	指数	前年同期比	指数	前年同期比	指数	前年同期比	指数	前年同期比	指数	前年同期比	指数	前年同期比	指数	前年同期比	
107.8	-	114.7	-	90.9	-	-	-	x	x	145.8	-	117.4	-	161.1	-	平成20年
97.4	▲ 9.6	64.9	▲ 43.4	96.3	5.9	-	-	x	x	106.6	▲ 26.9	98.8	▲ 15.8	96.5	▲ 40.1	平成21年
100.1	2.8	171.7	164.6	110.8	15.1	-	-	x	x	103.0	▲ 3.4	98.5	▲ 0.3	101.8	5.5	平成22年
71.8	▲ 28.3	173.1	0.8	103.2	▲ 6.9	-	-	x	x	123.5	19.9	108.7	10.4	111.9	9.9	平成23年
74.3	3.5	162.6	▲ 6.1	103.2	0.0	-	-	x	x	119.9	▲ 2.9	119.8	10.2	103.3	▲ 7.7	平成24年
85.0	14.4	143.9	▲ 11.5	121.6	17.8	-	-	x	x	124.1	3.5	116.8	▲ 2.5	112.1	8.5	平成25年
170.5	100.6	130.4	▲ 9.4	100.1	▲ 17.7	-	-	x	x	110.3	▲ 11.1	113.6	▲ 2.7	122.6	9.4	平成26年
238.5	39.9	172.6	32.4	118.4	18.3	-	-	x	x	102.5	▲ 7.1	138.8	22.2	77.2	▲ 37.0	平成27年
305.4	28.1	132.4	▲ 23.3	120.3	1.6	-	-	x	x	94.8	▲ 7.5	109.2	▲ 21.3	82.4	6.7	平成28年
75.2	▲ 75.4	102.6	▲ 22.5	148.1	23.1	-	-	x	x	103.6	9.3	113.4	3.8	73.9	▲ 10.3	平成29年
78.6	-	108.8	-	83.0	-	-	-	x	x	130.9	-	118.2	-	119.1	-	平成20年度
93.5	19.0	59.6	▲ 45.2	83.4	0.5	-	-	x	x	103.2	▲ 21.2	110.4	▲ 6.6	87.3	▲ 26.7	平成21年度
108.5	16.0	93.7	57.2	111.1	33.2	-	-	x	x	101.2	▲ 1.9	103.1	▲ 6.6	68.8	▲ 21.2	平成22年度
73.8	▲ 32.0	155.7	66.2	98.6	▲ 11.3	-	-	x	x	137.0	35.4	118.1	14.5	88.4	28.5	平成23年度
76.9	4.2	125.6	▲ 19.3	106.7	8.2	-	-	x	x	125.5	▲ 8.4	115.1	▲ 2.5	83.4	▲ 5.7	平成24年度
98.1	27.6	111.8	▲ 11.0	107.6	0.8	-	-	x	x	105.9	▲ 15.6	120.2	4.4	72.0	▲ 13.7	平成25年度
190.3	94.0	137.8	23.3	96.9	▲ 9.9	-	-	x	x	115.3	8.9	117.4	▲ 2.3	90.3	25.4	平成26年度
227.1	19.3	135.6	▲ 1.6	108.3	11.8	-	-	x	x	108.6	▲ 5.8	148.5	26.5	67.8	▲ 24.9	平成27年度
167.0	▲ 26.5	111.2	▲ 18.0	106.3	▲ 1.8	-	-	x	x	97.5	▲ 10.2	115.1	▲ 22.5	86.8	28.0	平成28年度
57.2	▲ 65.7	97.8	▲ 12.1	114.6	7.8	-	-	x	x	99.4	1.9	130.9	13.7	80.4	▲ 7.4	平成29年度
190.3	94.0	137.8	23.3	96.9	▲ 9.9	-	-	x	x	115.4	9.0	118.6	▲ 1.3	90.3	25.4	27年 1~3月
233.7	67.5	220.4	90.2	118.0	▲ 8.2	-	-	x	x	112.7	4.9	107.5	8.9	64.1	▲ 14.4	4~6月
198.1	40.6	130.0	14.4	97.5	▲ 1.6	-	-	x	x	103.2	4.8	124.5	14.0	101.9	▲ 23.0	7~9月
238.5	39.9	172.6	32.4	118.4	18.3	-	-	x	x	102.5	▲ 7.1	138.8	22.2	77.2	▲ 37.0	10~12月
227.1	19.3	135.6	▲ 1.6	108.3	11.8	-	-	x	x	108.6	▲ 5.9	148.5	25.2	67.8	▲ 24.9	28年 1~3月
275.0	17.7	146.0	▲ 33.8	138.4	17.3	-	-	x	x	93.5	▲ 17.0	115.9	7.8	71.2	11.1	4~6月
334.3	68.8	108.7	▲ 16.4	108.5	11.3	-	-	x	x	92.3	▲ 10.6	110.2	▲ 11.5	87.3	▲ 14.3	7~9月
305.4	28.1	132.4	▲ 23.3	120.3	1.6	-	-	x	x	94.8	▲ 7.5	109.2	▲ 21.3	82.4	6.7	10~12月
167.0	▲ 26.5	111.2	▲ 18.0	106.3	▲ 1.8	-	-	x	x	97.5	▲ 10.2	115.1	▲ 22.5	86.8	28.0	29年 1~3月
190.7	▲ 30.7	113.6	▲ 22.2	130.6	▲ 5.6	-	-	x	x	98.7	5.6	106.1	▲ 8.5	97.6	37.1	4~6月
123.9	▲ 62.9	104.3	▲ 4.0	119.5	10.1	-	-	x	x	92.7	0.4	110.5	0.3	84.6	▲ 3.1	7~9月
75.2	▲ 75.4	102.6	▲ 22.5	148.1	23.1	-	-	x	x	103.6	9.3	113.4	3.8	73.9	▲ 10.3	10~12月
230.5	▲ 14.1	114.2	▲ 32.2	149.5	15.3	-	-	x	x	97.0	▲ 5.6	114.1	▲ 17.1	122.8	36.4	29年 1月
208.7	▲ 19.9	117.5	▲ 23.4	140.4	8.8	-	-	x	x	95.6	▲ 11.0	117.4	▲ 17.0	96.5	40.7	2月
167.0	▲ 26.5	111.2	▲ 18.0	106.3	▲ 1.8	-	-	x	x	97.5	▲ 10.2	115.1	▲ 22.5	86.8	28.0	3月
169.1	▲ 18.1	112.6	▲ 20.4	121.4	7.5	-	-	x	x	101.6	2.5	113.0	▲ 27.3	84.1	29.6	4月
147.8	▲ 42.7	109.4	▲ 17.6	133.5	2.6	-	-	x	x	101.0	7.2	108.5	▲ 22.2	94.6	85.9	5月
190.7	▲ 30.7	113.6	▲ 22.2	130.6	▲ 5.6	-	-	x	x	98.7	5.6	106.1	▲ 8.5	97.6	37.1	6月
187.4	▲ 38.2	116.3	▲ 17.0	144.0	7.5	-	-	x	x	101.3	9.3	106.5	▲ 8.9	102.2	60.9	7月
164.9	▲ 54.5	113.9	▲ 4.9	136.7	4.8	-	-	x	x	97.7	5.2	115.0	▲ 0.1	105.6	24.7	8月
123.9	▲ 62.9	104.3	▲ 4.0	119.5	10.1	-	-	x	x	92.7	0.4	110.5	0.3	84.6	▲ 3.1	9月
111.9	▲ 67.9	108.0	▲ 14.5	150.3	15.6	-	-	x	x	96.7	3.0	112.8	0.5	91.4	27.3	10月
95.8	▲ 72.9	106.7	▲ 18.1	186.8	27.5	-	-	x	x	96.4	3.8	111.7	▲ 0.1	91.4	56.2	11月
75.2	▲ 75.4	102.6	▲ 22.5	148.1	23.1	-	-	x	x	103.6	9.3	113.4	3.8	73.9	▲ 10.3	12月

1 原指数及び変化率(つづき)

(3)生産者製品在庫指数(業種別)(つづき)

	プラスチック製品工業		パルプ・紙・紙加工工業		繊維工業		食料品・たばこ工業		その他工業		ゴム製品工業		家具工業		印刷業	
	指数	前年同期比	指数	前年同期比	指数	前年同期比	指数	前年同期比	指数	前年同期比	指数	前年同期比	指数	前年同期比	指数	前年同期比
	平成20年	113.9	-	86.1	-	x	x	91.8	-	98.0	-	115.9	-	112.5	-	-
平成21年	102.5	▲10.0	98.1	13.9	x	x	83.9	▲8.6	102.4	4.5	100.8	▲13.0	124.8	10.9	-	-
平成22年	102.9	0.4	105.5	7.5	x	x	88.3	5.2	97.3	▲5.0	89.6	▲11.1	104.4	▲16.3	-	-
平成23年	109.4	6.3	104.3	▲1.1	x	x	92.9	5.2	96.3	▲1.0	83.0	▲7.4	107.3	2.8	-	-
平成24年	112.8	3.1	105.5	1.2	x	x	84.6	▲8.9	95.0	▲1.3	71.3	▲14.1	112.6	4.9	-	-
平成25年	110.7	▲1.9	105.6	0.1	x	x	82.9	▲2.0	106.6	12.2	89.0	24.8	169.0	50.1	-	-
平成26年	114.8	3.7	122.0	15.5	x	x	94.9	14.5	89.0	▲16.5	77.3	▲13.1	107.6	▲36.3	-	-
平成27年	124.7	8.6	123.0	0.8	x	x	93.5	▲1.5	85.3	▲4.2	73.3	▲5.2	109.5	1.8	-	-
平成28年	121.7	▲2.4	120.6	▲2.0	x	x	98.2	5.0	107.2	25.7	82.5	12.6	150.7	37.6	-	-
平成29年	109.6	▲9.9	110.5	▲8.4	x	x	101.7	3.6	91.0	▲15.1	87.3	5.8	130.8	▲13.2	-	-
平成20年度	103.4	-	88.2	-	x	x	106.3	-	97.1	-	96.8	-	88.6	-	-	-
平成21年度	96.4	▲6.8	91.3	3.5	x	x	104.9	▲1.3	95.1	▲2.1	99.8	3.1	85.8	▲3.2	-	-
平成22年度	92.5	▲4.0	82.2	▲10.0	x	x	69.8	▲33.5	91.8	▲3.5	93.3	▲6.5	104.8	22.1	-	-
平成23年度	108.9	17.7	102.0	24.1	x	x	103.0	47.6	95.9	4.5	76.1	▲18.4	99.4	▲5.2	-	-
平成24年度	111.4	2.3	123.5	21.1	x	x	100.3	▲2.6	89.0	▲7.2	70.7	▲7.1	91.5	▲7.9	-	-
平成25年度	105.5	▲5.3	109.6	▲11.3	x	x	99.9	▲0.4	106.8	20.0	178.8	152.9	99.6	8.9	-	-
平成26年度	112.9	7.0	134.8	23.0	x	x	111.6	11.7	85.5	▲19.9	78.4	▲56.2	89.9	▲9.7	-	-
平成27年度	116.4	3.1	126.9	▲5.9	x	x	106.8	▲4.3	88.3	3.3	73.7	▲6.0	90.4	0.6	-	-
平成28年度	114.4	▲1.7	129.0	1.7	x	x	113.4	6.2	98.7	11.8	80.9	9.8	107.3	18.7	-	-
平成29年度	111.7	▲2.4	139.0	7.8	x	x	113.8	0.4	86.1	▲12.8	87.8	8.5	106.9	▲0.4	-	-
27年 1~3月	112.9	7.0	134.8	23.0	x	x	111.6	11.7	85.5	▲19.9	78.4	▲56.2	89.9	▲9.7	-	-
4~6月	120.4	3.1	130.8	20.4	x	x	108.0	▲6.3	84.4	4.1	70.8	▲13.0	93.2	0.6	-	-
7~9月	123.1	3.4	128.3	2.9	x	x	109.1	▲0.8	90.1	4.5	85.3	3.5	106.2	10.1	-	-
10~12月	124.7	8.6	123.0	0.8	x	x	93.5	▲1.5	85.3	▲4.2	73.3	▲5.2	109.5	1.8	-	-
28年 1~3月	116.4	3.1	126.9	▲5.9	x	x	106.8	▲4.3	88.3	3.3	73.7	▲6.0	90.4	0.6	-	-
4~6月	124.8	3.7	122.8	▲6.1	x	x	125.8	16.5	87.6	3.8	79.9	12.9	93.5	0.3	-	-
7~9月	123.2	0.1	123.3	▲3.9	x	x	112.8	3.4	88.3	▲2.0	78.2	▲8.3	91.9	▲13.5	-	-
10~12月	121.7	▲2.4	120.6	▲2.0	x	x	98.2	5.0	107.2	25.7	82.5	12.6	150.7	37.6	-	-
29年 1~3月	114.4	▲1.7	129.0	1.7	x	x	113.4	6.2	98.7	11.8	80.9	9.8	107.3	18.7	-	-
4~6月	120.8	▲3.2	119.8	▲2.4	x	x	125.5	▲0.2	97.1	10.8	74.5	▲6.8	115.1	23.1	-	-
7~9月	118.7	▲3.7	131.2	6.4	x	x	114.1	1.2	103.3	17.0	97.7	24.9	133.6	45.4	-	-
10~12月	109.6	▲9.9	110.5	▲8.4	x	x	101.7	3.6	91.0	▲15.1	87.3	5.8	130.8	▲13.2	-	-
29年 1月	119.9	▲3.4	118.6	2.2	x	x	112.4	15.0	104.1	20.1	84.4	17.5	137.2	27.0	-	-
2月	119.3	▲2.4	121.7	0.0	x	x	113.1	19.1	98.7	6.6	83.6	12.2	106.1	▲1.0	-	-
3月	114.4	▲1.7	129.0	1.7	x	x	113.4	6.2	98.7	11.8	80.9	9.8	107.3	18.7	-	-
4月	116.3	▲3.1	123.2	▲2.5	x	x	115.6	2.5	98.6	7.4	81.6	1.6	107.2	14.8	-	-
5月	120.0	▲0.7	118.9	▲4.2	x	x	126.1	10.8	102.6	14.3	87.8	11.3	118.2	30.9	-	-
6月	120.8	▲3.2	119.8	▲2.4	x	x	125.5	▲0.2	97.1	10.8	74.5	▲6.8	115.1	23.1	-	-
7月	121.3	▲2.6	128.6	0.1	x	x	128.9	▲4.3	94.2	6.6	78.5	▲10.0	106.2	14.4	-	-
8月	121.2	▲4.6	125.5	10.4	x	x	115.3	▲4.7	94.6	4.3	83.5	7.9	106.5	2.0	-	-
9月	118.7	▲3.7	131.2	6.4	x	x	114.1	1.2	103.3	17.0	97.7	24.9	133.6	45.4	-	-
10月	115.9	▲6.2	133.9	2.1	x	x	113.1	6.0	97.2	2.7	83.4	6.4	138.0	28.1	-	-
11月	115.0	▲8.1	136.6	4.4	x	x	114.4	▲1.9	104.7	▲3.5	92.8	13.7	161.6	4.3	-	-
12月	109.6	▲9.9	110.5	▲8.4	x	x	101.7	3.6	91.0	▲15.1	87.3	5.8	130.8	▲13.2	-	-

木材・木製品 工業		その他製品 工業		鉱業		電力・ガス 業		産業総合		機械工業		(旧) 電気機械 工業		(旧) 一般機械 工業		(旧) 精密機械 工業		
指数	前年 同期比	指数	前年 同期比	指数	前年 同期比	指数	前年 同期比	指数	前年 同期比	指数	前年 同期比	指数	前年 同期比	指数	前年 同期比	指数	前年 同期比	
73.7	-	136.3	-	78.0	-	-	-	116.9	-	126.5	-	91.8	-	139.4	-	x	x	平成20年
89.2	21.0	99.8	▲26.8	113.2	45.1	-	-	107.6	▲8.0	114.7	▲9.3	95.1	3.6	119.4	▲14.3	x	x	平成21年
94.9	6.4	113.1	13.3	86.3	▲23.8	-	-	98.6	▲8.4	106.9	▲6.8	113.3	19.1	107.2	▲10.2	x	x	平成22年
92.2	▲2.8	130.5	15.4	71.7	▲16.9	-	-	112.4	14.0	120.6	12.8	106.0	▲6.4	123.9	15.6	x	x	平成23年
91.9	▲0.3	132.3	1.4	110.0	53.4	-	-	119.5	6.3	156.6	29.9	105.5	▲0.5	175.4	41.6	x	x	平成24年
74.3	▲19.2	119.8	▲9.4	121.5	10.5	-	-	113.4	▲5.1	142.8	▲8.8	122.5	16.1	152.6	▲13.0	x	x	平成25年
78.0	5.0	131.2	9.5	153.6	26.4	-	-	121.5	7.1	164.5	15.2	101.3	▲17.3	177.5	16.3	x	x	平成26年
72.3	▲7.3	116.2	▲11.4	118.6	▲22.8	-	-	127.3	4.8	226.1	37.4	120.6	19.1	253.5	42.8	x	x	平成27年
87.9	21.6	145.0	24.8	94.7	▲20.2	-	-	121.1	▲4.9	198.4	▲12.3	120.7	0.1	220.2	▲13.1	x	x	平成28年
60.9	▲30.7	139.6	▲3.7	56.7	▲40.1	-	-	112.7	▲6.9	151.7	▲23.5	146.3	21.2	158.3	▲28.1	x	x	平成29年
98.6	-	128.7	-	117.0	-	-	-	117.8	-	130.9	-	84.0	-	147.5	-	x	x	平成20年度
98.4	▲0.2	95.1	▲26.1	126.9	8.5	-	-	98.8	▲16.1	84.9	▲35.1	82.5	▲1.8	86.0	▲41.7	x	x	平成21年度
82.4	▲16.3	92.4	▲2.8	110.8	▲12.7	-	-	90.3	▲8.6	90.1	6.1	110.4	33.8	82.6	▲4.0	x	x	平成22年度
101.3	22.9	121.2	31.2	79.4	▲28.3	-	-	105.9	17.3	92.3	2.4	100.9	▲8.6	90.4	9.4	x	x	平成23年度
93.5	▲7.7	120.7	▲0.4	136.7	72.2	-	-	106.1	0.2	95.1	3.0	107.4	6.4	96.6	6.9	x	x	平成24年度
70.4	▲24.7	113.5	▲6.0	146.1	6.9	-	-	102.7	▲3.2	102.5	7.8	107.8	0.4	103.5	7.1	x	x	平成25年度
81.8	16.2	122.5	7.9	146.6	0.3	-	-	115.6	12.6	151.9	48.2	98.5	▲8.6	163.0	57.5	x	x	平成26年度
91.9	12.3	113.8	▲7.1	107.2	▲26.9	-	-	118.9	2.9	174.0	14.5	109.4	11.1	190.2	16.7	x	x	平成27年度
98.7	7.4	133.2	17.0	119.4	11.4	-	-	120.1	1.0	156.3	▲10.2	106.5	▲2.7	171.4	▲9.9	x	x	平成28年度
64.9	▲34.2	139.4	4.7	71.1	▲40.5	-	-	116.4	▲3.1	132.5	▲15.2	113.9	6.9	141.7	▲17.3	x	x	平成29年度
81.8	16.2	122.5	7.9	146.6	0.3	-	-	115.8	12.8	151.9	48.2	98.5	▲8.6	163.0	57.5	x	x	27年 1~3月
80.9	21.5	125.5	▲6.3	153.5	24.0	-	-	124.2	10.0	213.0	43.2	122.1	▲4.7	235.3	51.9	x	x	4~6月
77.9	3.6	123.9	▲9.5	128.8	▲4.5	-	-	124.0	6.6	192.8	48.2	98.8	▲0.9	216.1	58.2	x	x	7~9月
72.3	▲7.3	116.2	▲11.4	118.6	▲22.8	-	-	127.3	4.8	226.1	37.4	120.6	19.1	253.5	42.8	x	x	10~12月
91.9	12.3	113.8	▲7.1	107.2	▲26.9	-	-	118.9	2.7	174.0	14.5	109.4	11.1	190.2	16.7	x	x	28年 1~3月
83.8	3.6	121.0	▲3.6	95.2	▲38.0	-	-	123.3	▲0.7	199.9	▲6.2	138.7	13.6	216.7	▲7.9	x	x	4~6月
87.2	11.9	122.5	▲1.1	102.6	▲20.3	-	-	120.3	▲3.0	185.2	▲3.9	108.5	9.8	205.4	▲5.0	x	x	7~9月
87.9	21.6	145.0	24.8	94.7	▲20.2	-	-	121.1	▲4.9	198.4	▲12.3	120.7	0.1	220.2	▲13.1	x	x	10~12月
98.7	7.4	133.2	17.0	119.4	11.4	-	-	120.1	1.0	156.3	▲10.2	106.5	▲2.7	171.4	▲9.9	x	x	29年 1~3月
94.6	12.9	124.1	2.6	114.7	20.5	-	-	121.4	▲1.5	185.0	▲7.5	129.9	▲6.3	202.8	▲6.4	x	x	4~6月
83.0	▲4.8	133.7	9.1	75.4	▲26.5	-	-	113.8	▲5.4	154.0	▲16.8	118.9	9.6	167.5	▲18.5	x	x	7~9月
60.9	▲30.7	139.6	▲3.7	56.7	▲40.1	-	-	112.7	▲6.9	151.7	▲23.5	146.3	21.2	158.3	▲28.1	x	x	10~12月
89.9	17.5	132.9	8.8	106.8	▲22.6	-	-	126.7	▲2.1	201.2	▲10.8	148.1	12.9	218.0	▲12.4	x	x	29年 1月
97.9	8.9	132.5	11.1	103.1	▲23.8	-	-	126.4	▲0.6	196.9	▲8.2	139.5	7.2	215.4	▲8.7	x	x	2月
98.7	7.4	133.2	17.0	119.4	11.4	-	-	120.1	1.0	156.3	▲10.2	106.5	▲2.7	171.4	▲9.9	x	x	3月
97.9	3.7	134.0	18.4	90.7	▲21.5	-	-	121.2	▲0.7	170.1	▲3.8	121.0	6.1	186.3	▲3.1	x	x	4月
97.0	5.5	130.7	9.6	120.4	23.7	-	-	125.2	2.8	181.4	▲7.3	132.6	1.8	197.5	▲7.1	x	x	5月
94.6	12.9	124.1	2.6	114.7	20.5	-	-	121.4	▲1.5	185.0	▲7.5	129.9	▲6.3	202.8	▲6.4	x	x	6月
90.5	10.4	129.3	5.9	95.3	1.6	-	-	122.3	0.0	186.2	▲7.9	142.9	6.5	203.1	▲7.7	x	x	7月
89.0	4.7	125.7	2.3	56.0	▲31.4	-	-	122.1	▲1.8	180.4	▲8.6	135.8	4.5	197.4	▲7.6	x	x	8月
83.0	▲4.8	133.7	9.1	75.4	▲26.5	-	-	113.8	▲5.4	154.0	▲16.8	118.9	9.6	167.5	▲18.5	x	x	9月
74.1	▲18.3	131.6	1.8	91.2	12.2	-	-	118.5	▲2.5	157.1	▲18.9	148.7	14.5	164.8	▲22.2	x	x	10月
69.1	▲22.7	146.6	4.5	47.9	▲36.9	-	-	118.6	▲1.0	170.7	▲15.0	183.6	25.8	174.9	▲19.2	x	x	11月
60.9	▲30.7	139.6	▲3.7	56.7	▲40.1	-	-	112.7	▲6.9	151.7	▲23.5	146.3	21.2	158.3	▲28.1	x	x	12月

1 原指数及び変化率(つづき)

(3)生産者製品在庫指数(財別)

	鉱工業		最終需要財		投資財		資本財		建設財		消費財	
	指数	前年同期比	指数	前年同期比	指数	前年同期比	指数	前年同期比	指数	前年同期比	指数	前年同期比
平成20年	116.9	-	120.2	-	129.2	-	128.9	-	129.6	-	94.2	-
平成21年	107.6	▲ 8.0	105.1	▲ 12.6	111.7	▲ 13.5	114.8	▲ 10.9	108.0	▲ 16.7	85.9	▲ 8.8
平成22年	98.6	▲ 8.4	98.2	▲ 6.6	101.5	▲ 9.1	106.3	▲ 7.4	95.8	▲ 11.3	88.6	3.1
平成23年	112.4	14.0	113.3	15.4	118.5	16.7	122.7	15.4	113.5	18.5	98.2	10.8
平成24年	119.5	6.3	133.1	17.5	146.5	23.6	162.3	32.3	128.3	13.0	94.5	▲ 3.8
平成25年	113.4	▲ 5.1	129.2	▲ 2.9	138.8	▲ 5.3	143.9	▲ 11.3	132.8	3.5	101.6	7.5
平成26年	121.5	7.1	135.5	4.9	148.6	7.1	170.3	18.3	123.5	▲ 7.0	97.9	▲ 3.6
平成27年	127.3	4.8	161.0	18.8	183.9	23.8	235.3	38.2	124.5	0.8	95.0	▲ 3.0
平成28年	121.1	▲ 4.9	146.0	▲ 9.3	162.3	▲ 11.7	203.7	▲ 13.4	114.5	▲ 8.0	98.6	3.8
平成29年	112.7	▲ 6.9	127.5	▲ 12.7	133.5	▲ 17.7	149.4	▲ 26.7	115.0	0.4	110.1	11.7
平成20年度	117.8	-	117.8	-	126.6	-	135.8	-	116.1	-	92.2	-
平成21年度	98.8	▲ 16.1	95.6	▲ 18.8	94.1	▲ 25.7	86.6	▲ 36.2	102.7	▲ 11.5	99.9	8.4
平成22年度	90.3	▲ 8.6	89.1	▲ 6.8	91.5	▲ 2.8	87.7	1.3	95.9	▲ 6.6	82.1	▲ 17.8
平成23年度	105.9	17.3	106.6	19.6	108.2	18.3	94.1	7.3	124.4	29.7	101.8	24.0
平成24年度	106.1	0.2	106.2	▲ 0.4	109.2	0.9	96.3	2.3	124.1	▲ 0.2	97.4	▲ 4.3
平成25年度	102.7	▲ 3.2	104.3	▲ 1.8	108.2	▲ 0.9	104.2	8.2	112.9	▲ 9.0	93.0	▲ 4.5
平成26年度	115.6	12.6	129.1	23.8	140.7	30.0	158.1	51.7	120.7	6.9	95.6	2.8
平成27年度	118.9	2.9	138.5	7.3	151.6	7.7	179.5	13.5	119.2	▲ 1.2	100.7	5.3
平成28年度	120.1	1.0	127.1	▲ 8.2	136.1	▲ 10.2	160.1	▲ 10.8	108.5	▲ 9.0	101.1	0.4
平成28年度	116.4	▲ 3.1	119.8	▲ 5.7	126.0	▲ 7.4	131.9	▲ 17.6	119.1	9.8	101.8	0.7
27年 1~3月	115.8	12.8	129.3	24.0	141.0	30.3	158.1	51.7	121.2	7.4	95.6	2.8
4~6月	124.2	10.0	154.1	19.3	174.1	25.4	220.5	47.6	120.4	▲ 4.9	96.3	▲ 5.0
7~9月	124.0	6.6	150.1	21.9	166.4	30.1	202.8	50.3	124.2	3.7	103.3	▲ 5.4
10~12月	127.3	4.8	161.0	18.8	183.9	23.8	235.3	38.2	124.5	0.8	95.0	▲ 3.0
28年 1~3月	118.9	2.7	138.5	7.1	151.6	7.5	179.5	13.5	119.2	▲ 1.7	100.7	5.3
4~6月	123.3	▲ 0.7	146.2	▲ 5.1	159.4	▲ 8.4	200.6	▲ 9.0	111.6	▲ 7.3	108.0	12.1
7~9月	120.3	▲ 3.0	141.5	▲ 5.7	156.3	▲ 6.1	190.8	▲ 5.9	116.3	▲ 6.4	99.0	▲ 4.2
10~12月	121.1	▲ 4.9	146.0	▲ 9.3	162.3	▲ 11.7	203.7	▲ 13.4	114.5	▲ 8.0	98.6	3.8
29年 1~3月	120.1	1.0	127.1	▲ 8.2	136.1	▲ 10.2	160.1	▲ 10.8	108.5	▲ 9.0	101.1	0.4
4~6月	121.4	▲ 1.5	142.9	▲ 2.3	154.7	▲ 2.9	189.7	▲ 5.4	114.2	2.3	108.7	0.6
7~9月	113.8	▲ 5.4	127.5	▲ 9.9	137.5	▲ 12.0	155.9	▲ 18.3	116.1	▲ 0.2	98.9	▲ 0.1
10~12月	112.7	▲ 6.9	127.5	▲ 12.7	133.5	▲ 17.7	149.4	▲ 26.7	115.0	0.4	110.1	11.7
29年 1月	126.7	▲ 2.1	151.4	▲ 6.4	161.0	▲ 11.4	200.8	▲ 13.4	115.1	▲ 7.0	123.4	19.5
2月	126.4	▲ 0.6	146.5	▲ 6.1	156.6	▲ 10.6	197.4	▲ 10.2	109.5	▲ 11.4	117.1	15.9
3月	120.1	1.0	127.1	▲ 8.2	136.1	▲ 10.2	160.1	▲ 10.8	108.5	▲ 9.0	101.1	0.4
4月	121.2	▲ 0.7	134.1	▲ 2.0	145.7	▲ 3.2	173.7	▲ 3.6	113.4	▲ 2.3	100.6	3.0
5月	125.2	2.8	141.0	▲ 1.3	152.7	▲ 3.5	184.6	▲ 6.8	115.8	3.4	107.0	8.3
6月	121.4	▲ 1.5	142.9	▲ 2.3	154.7	▲ 2.9	189.7	▲ 5.4	114.2	2.3	108.7	0.6
7月	122.3	0.0	144.9	▲ 1.6	154.3	▲ 4.7	187.9	▲ 8.2	115.5	2.7	117.8	12.2
8月	122.1	▲ 1.8	142.1	▲ 3.2	152.5	▲ 5.7	182.1	▲ 9.1	118.2	1.0	112.2	8.3
9月	113.8	▲ 5.4	127.5	▲ 9.9	137.5	▲ 12.0	155.9	▲ 18.3	116.1	▲ 0.2	98.9	▲ 0.1
10月	118.5	▲ 2.5	132.5	▲ 8.0	139.6	▲ 12.4	154.1	▲ 21.2	122.7	4.4	112.0	11.9
11月	118.6	▲ 1.0	138.4	▲ 5.6	143.7	▲ 10.3	162.6	▲ 19.0	121.8	7.4	123.2	14.9
12月	112.7	▲ 6.9	127.5	▲ 12.7	133.5	▲ 17.7	149.4	▲ 26.7	115.0	0.4	110.1	11.7

耐久消費財		非耐久消費財		生産財		鉱工業用生産財		その他用生産財		
指数	前年同期比	指数	前年同期比	指数	前年同期比	指数	前年同期比	指数	前年同期比	
78.4	-	98.9	-	115.0	-	110.5	-	151.2	-	平成20年
97.0	23.7	82.6	▲ 16.5	109.1	▲ 5.1	110.2	▲ 0.3	100.3	▲ 33.7	平成21年
113.8	17.3	81.1	▲ 1.8	98.9	▲ 9.3	99.1	▲ 10.1	97.2	▲ 3.1	平成22年
85.9	▲ 24.5	101.9	25.6	111.9	13.1	112.0	13.0	110.9	14.1	平成23年
96.4	12.2	93.9	▲ 7.9	111.5	▲ 0.4	113.1	1.0	98.4	▲ 11.3	平成24年
113.4	17.6	98.1	4.5	104.0	▲ 6.7	103.8	▲ 8.2	105.9	7.6	平成25年
85.7	▲ 24.4	101.5	3.5	113.2	8.8	113.1	9.0	113.9	7.6	平成26年
104.5	21.9	92.1	▲ 9.3	107.5	▲ 5.0	107.9	▲ 4.6	103.5	▲ 9.1	平成27年
104.2	▲ 0.3	96.9	5.2	106.5	▲ 0.9	107.0	▲ 0.8	102.7	▲ 0.8	平成28年
136.2	30.7	102.3	5.6	104.0	▲ 2.3	105.5	▲ 1.4	91.6	▲ 10.8	平成29年
74.2	-	97.6	-	117.8	-	118.2	-	114.8	-	平成20年度
80.8	8.9	105.6	8.2	100.7	▲ 14.5	101.8	▲ 13.9	91.7	▲ 20.1	平成21年度
107.9	33.5	74.4	▲ 29.5	91.1	▲ 9.5	92.7	▲ 8.9	77.9	▲ 15.0	平成22年度
106.3	▲ 1.5	100.5	35.1	105.6	15.9	106.2	14.6	100.7	29.3	平成23年度
99.2	▲ 6.7	96.9	▲ 3.6	106.0	0.4	107.7	1.4	92.5	▲ 8.1	平成24年度
95.1	▲ 4.1	92.4	▲ 4.6	101.8	▲ 4.0	102.8	▲ 4.5	94.1	1.7	平成25年度
81.5	▲ 14.3	99.8	8.0	107.7	5.8	108.7	5.7	99.4	5.6	平成26年度
90.3	10.8	103.8	4.0	107.4	▲ 0.3	109.0	0.3	94.6	▲ 4.8	平成27年度
87.8	▲ 2.8	105.1	1.3	116.0	8.0	118.5	8.7	95.7	1.2	平成28年度
97.6	11.2	103.1	▲ 1.9	114.4	▲ 1.4	116.4	▲ 1.8	98.0	2.4	平成28年度
81.5	▲ 14.2	99.8	8.0	107.8	5.9	108.9	5.9	99.4	5.6	27年 1~3月
104.6	▲ 12.0	93.8	▲ 2.4	106.6	3.2	108.9	5.0	88.9	▲ 11.2	4~6月
80.6	▲ 5.4	110.1	▲ 5.4	108.5	▲ 3.4	108.2	▲ 2.2	111.7	▲ 11.6	7~9月
104.5	21.9	92.1	▲ 9.3	107.5	▲ 5.0	107.9	▲ 4.6	103.5	▲ 9.1	10~12月
90.3	10.8	103.8	4.0	107.4	▲ 0.4	109.0	0.1	94.6	▲ 4.8	28年 1~3月
125.2	19.7	102.9	9.7	109.8	3.0	110.4	1.4	105.0	18.1	4~6月
90.5	12.3	101.5	▲ 7.8	107.8	▲ 0.6	107.1	▲ 1.0	113.6	1.7	7~9月
104.2	▲ 0.3	96.9	5.2	106.5	▲ 0.9	107.0	▲ 0.8	102.7	▲ 0.8	10~12月
87.8	▲ 2.8	105.1	1.3	116.0	8.0	118.5	8.7	95.7	1.2	29年 1~3月
116.0	▲ 7.3	106.5	3.5	108.7	▲ 1.0	109.4	▲ 0.9	102.8	▲ 2.1	4~6月
103.1	13.9	97.6	▲ 3.8	105.8	▲ 1.9	106.2	▲ 0.8	102.2	▲ 10.0	7~9月
136.2	30.7	102.3	5.6	104.0	▲ 2.3	105.5	▲ 1.4	91.6	▲ 10.8	10~12月
138.0	19.1	119.1	19.6	112.1	1.5	112.3	1.4	110.8	3.4	29年 1月
127.3	10.9	114.0	17.6	114.6	4.1	116.2	3.9	102.1	5.4	2月
87.8	▲ 2.8	105.1	1.3	116.0	8.0	118.5	8.7	95.7	1.2	3月
105.4	9.9	99.2	1.0	113.6	0.2	116.0	0.3	94.6	▲ 1.9	4月
119.6	3.4	103.2	10.1	115.9	6.0	117.3	5.5	104.7	10.8	5月
116.0	▲ 7.3	106.5	3.5	108.7	▲ 1.0	109.4	▲ 0.9	102.8	▲ 2.1	6月
131.4	9.5	113.7	13.1	108.9	1.2	109.1	0.9	108.1	3.9	7月
123.1	6.0	109.0	9.2	110.3	▲ 0.7	110.1	▲ 0.2	111.6	▲ 5.0	8月
103.1	13.9	97.6	▲ 3.8	105.8	▲ 1.9	106.2	▲ 0.8	102.2	▲ 10.0	9月
138.9	20.2	104.0	8.9	110.3	1.8	110.2	2.1	110.7	▲ 0.4	10月
181.1	34.5	105.9	7.1	106.9	2.8	107.1	2.1	105.3	8.8	11月
136.2	30.7	102.3	5.6	104.0	▲ 2.3	105.5	▲ 1.4	91.6	▲ 10.8	12月

2 季節調整済指数及び変化率

(1)生産指数(付加価値額ウエイト)(業種別)

	鉱工業		製造工業		鉄鋼業		非鉄金属工業		金属製品工業		はん用・生産用・業務用機械工業		はん用機械工業		生産用機械工業	
	指数	前期比	指数	前期比	指数	前期比	指数	前期比	指数	前期比	指数	前期比	指数	前期比	指数	前期比
27年	1～3月	115.3 ▲0.3	115.3 ▲0.3	83.0 ▲13.3	96.0 5.7	109.1 ▲2.4	163.0 2.1	107.7 ▲15.2	190.7 6.8							
	4～6月	113.7 ▲1.4	113.6 ▲1.5	84.9 2.3	92.2 ▲4.0	110.9 1.6	157.0 ▲3.7	109.0 1.2	179.7 ▲5.8							
	7～9月	104.7 ▲7.9	104.7 ▲7.8	80.4 ▲5.3	91.7 ▲0.5	109.7 ▲1.1	125.6 ▲20.0	93.4 ▲14.3	139.5 ▲22.4							
	10～12月	104.3 ▲0.4	104.2 ▲0.5	77.7 ▲3.4	85.4 ▲6.9	108.2 ▲1.4	119.6 ▲4.8	91.8 ▲1.7	133.6 ▲4.2							
28年	1～3月	102.3 ▲1.9	102.3 ▲1.8	80.0 3.0	84.5 ▲1.1	106.5 ▲1.6	120.2 0.5	109.0 18.7	119.3 ▲10.7							
	4～6月	101.5 ▲0.8	101.5 ▲0.8	85.2 6.5	90.3 6.9	111.2 4.4	112.5 ▲6.4	94.1 ▲13.7	118.0 ▲1.1							
	7～9月	104.4 2.9	104.4 2.9	82.2 ▲3.5	81.9 ▲9.3	110.5 ▲0.6	119.9 6.6	115.5 22.7	119.3 1.1							
	10～12月	106.3 1.8	106.3 1.8	89.6 9.0	84.3 2.9	112.0 1.4	122.6 2.3	112.4 ▲2.7	123.4 3.4							
29年	1～3月	106.2 ▲0.1	106.1 ▲0.2	81.0 ▲9.6	87.2 3.4	108.3 ▲3.3	121.8 ▲0.7	113.2 0.7	123.2 ▲0.2							
	4～6月	109.9 3.5	109.8 3.5	79.4 ▲2.0	85.1 ▲2.4	112.7 4.1	132.4 8.7	109.0 ▲3.7	142.9 16.0							
	7～9月	109.4 ▲0.5	109.4 ▲0.4	77.0 ▲3.0	86.1 1.2	116.9 3.7	136.2 2.9	106.2 ▲2.6	149.7 4.8							
	10～12月	111.2 1.6	111.2 1.6	72.2 ▲6.2	84.0 ▲2.4	119.1 1.9	143.6 5.4	106.0 ▲0.2	163.4 9.2							
28年	1月	102.8 -	102.8 -	79.2 -	86.2 -	107.0 -	121.8 -	102.9 -	127.7 -							
	2月	100.9 ▲1.8	100.9 ▲1.8	81.9 3.4	82.8 ▲3.9	104.6 ▲2.2	117.3 ▲3.7	94.6 ▲8.1	117.4 ▲8.1							
	3月	103.3 2.4	103.3 2.4	78.9 ▲3.7	84.5 2.1	107.8 3.1	121.5 3.6	129.6 37.0	112.9 ▲3.8							
	4月	103.0 ▲0.3	103.0 ▲0.3	85.1 7.9	89.2 5.6	110.5 2.5	113.6 ▲6.5	92.9 ▲28.3	120.3 6.6							
	5月	98.8 ▲4.1	98.8 ▲4.1	85.7 0.7	86.5 ▲3.0	110.8 0.3	108.9 ▲4.1	89.7 ▲3.4	115.3 ▲4.2							
	6月	102.6 3.8	102.6 3.8	84.7 ▲1.2	95.2 10.1	112.4 1.4	115.1 5.7	99.8 11.3	118.4 2.7							
	7月	103.1 0.5	103.1 0.5	85.0 0.4	84.4 ▲11.3	110.6 ▲1.6	114.4 ▲0.6	94.5 ▲5.3	118.4 0.0							
	8月	104.5 1.4	104.5 1.4	81.3 ▲4.4	78.9 ▲6.5	109.1 ▲1.4	124.1 8.5	146.3 54.8	116.5 ▲1.6							
	9月	105.7 1.1	105.7 1.1	80.2 ▲1.4	82.5 4.6	111.8 2.5	121.3 ▲2.3	105.7 ▲27.8	123.0 5.6							
	10月	105.9 0.2	105.8 0.1	92.5 15.3	77.0 ▲6.7	110.2 ▲1.4	124.1 2.3	120.9 14.4	120.7 ▲1.9							
	11月	106.7 0.8	106.7 0.9	87.1 ▲5.8	83.2 8.1	112.3 1.9	126.7 2.1	115.1 ▲4.8	126.3 4.6							
	12月	106.2 ▲0.5	106.3 ▲0.4	89.1 2.3	92.7 11.4	113.4 1.0	117.0 ▲7.7	101.1 ▲12.2	123.1 ▲2.5							
29年	1月	106.1 ▲0.1	106.0 ▲0.3	83.2 ▲6.6	88.8 ▲4.2	103.4 ▲8.8	119.4 2.1	126.3 24.9	112.3 ▲8.8							
	2月	105.5 ▲0.6	105.4 ▲0.6	79.8 ▲4.1	86.0 ▲3.2	110.6 7.0	119.6 0.2	102.1 ▲19.2	126.0 12.2							
	3月	106.9 1.3	106.8 1.3	80.1 0.4	86.8 0.9	111.0 0.4	126.4 5.7	111.3 9.0	131.3 4.2							
	4月	106.7 ▲0.2	106.6 ▲0.2	85.4 6.6	83.4 ▲3.9	111.1 0.1	131.2 3.8	118.2 6.2	137.3 4.6							
	5月	109.2 2.3	109.1 2.3	84.8 ▲0.7	87.4 4.8	113.8 2.4	129.0 ▲1.7	103.6 ▲12.4	140.3 2.2							
	6月	113.8 4.2	113.8 4.3	68.0 ▲19.8	84.5 ▲3.3	113.2 ▲0.5	137.1 6.3	105.2 1.5	151.0 7.6							
	7月	109.4 ▲3.9	109.4 ▲3.9	78.5 15.4	86.2 2.0	114.8 1.4	135.5 ▲1.2	96.4 ▲8.4	152.4 0.9							
	8月	109.7 0.3	109.7 0.3	76.6 ▲2.4	84.3 ▲2.2	120.0 4.5	139.9 3.2	114.4 18.7	153.8 0.9							
	9月	109.2 ▲0.5	109.2 ▲0.5	75.8 ▲1.0	87.8 4.2	115.8 ▲3.5	133.3 ▲4.7	107.7 ▲5.9	142.9 ▲7.1							
	10月	108.5 ▲0.6	108.5 ▲0.6	75.8 0.0	84.1 ▲4.2	119.0 2.8	135.6 1.7	107.9 0.2	148.6 4.0							
	11月	112.1 3.3	112.1 3.3	76.5 0.9	83.7 ▲0.5	117.4 ▲1.3	147.4 8.7	100.7 ▲6.7	174.1 17.2							
	12月	113.1 0.9	113.1 0.9	64.2 ▲16.1	84.1 0.5	120.9 3.0	147.8 0.3	109.4 8.6	167.4 ▲3.8							

業務用機械工業		電子部品・デバイス工業		電気機械工業		情報通信機械工業		輸送機械工業		窯業・土石製品工業		化学工業		石油・石炭製品工業		
指数	前期比	指数	前期比	指数	前期比	指数	前期比	指数	前期比	指数	前期比	指数	前期比	指数	前期比	
128.0 ▲ 11.1		73.1	2.4	84.1 ▲ 8.8		41.2 ▲ 7.8		79.4 ▲ 1.2		103.0 ▲ 2.0		108.9	6.3	98.2	3.0	27年 1～3月
140.4	9.7	67.6 ▲ 7.5		78.8 ▲ 6.3		35.8 ▲ 13.1		81.7	2.9	103.6	0.6	117.0	7.4	106.6	8.6	前年 4～6月
129.3 ▲ 7.9		77.9	15.2	76.3 ▲ 3.2		39.2	9.5	82.9	1.5	100.8 ▲ 2.7		103.8 ▲ 11.3		97.4 ▲ 8.6		前年 7～9月
142.6	10.3	69.9 ▲ 10.3		81.8	7.2	35.6 ▲ 9.2		80.3 ▲ 3.1		96.1 ▲ 4.7		107.8	3.9	98.8	1.4	前年 10～12月
151.3	6.1	56.3 ▲ 19.5		80.5 ▲ 1.6		36.2	1.7	84.8	5.6	96.6	0.5	97.2 ▲ 9.8		99.5	0.7	28年 1～3月
159.0	5.1	58.8	4.4	80.6	0.1	38.4	6.1	83.6 ▲ 1.4		87.6 ▲ 9.3		97.2	0.0	125.9	26.5	4～6月
169.1	6.4	66.1	12.4	89.7	11.3	35.9 ▲ 6.5		84.5	1.1	97.3	11.1	105.5	8.5	103.0 ▲ 18.2		7～9月
163.5 ▲ 3.3		65.1 ▲ 1.5		85.2 ▲ 5.0		27.1 ▲ 24.5		83.5 ▲ 1.2		99.6	2.4	111.1	5.3	94.3 ▲ 8.4		10～12月
142.9 ▲ 12.6		75.1	15.4	90.9	6.7	17.9 ▲ 33.9		91.3	9.3	95.9 ▲ 3.7		112.4	1.2	99.1	5.1	29年 1～3月
132.0 ▲ 7.6		69.7 ▲ 7.2		95.9	5.5	25.8	44.1	87.6 ▲ 4.1		98.2	2.4	127.6	13.5	108.3	9.3	4～6月
140.3	6.3	64.2 ▲ 7.9		88.8 ▲ 7.4		29.6	14.7	90.4	3.2	98.4	0.2	112.8 ▲ 11.6		94.7 ▲ 12.6		7～9月
133.6 ▲ 4.8		65.8	2.5	90.8	2.3	33.0	11.5	101.3	12.1	96.1 ▲ 2.3		110.4 ▲ 2.1		92.4 ▲ 2.4		10～12月
144.0	-	58.5	-	80.7	-	33.2	-	86.6	-	95.7	-	95.5	-	96.9	-	28年 1月
165.0	14.6	56.6 ▲ 3.2		78.7 ▲ 2.5		36.8	10.8	84.7 ▲ 2.2		97.7	2.1	93.7 ▲ 1.9		96.8 ▲ 0.1		2月
144.8 ▲ 12.2		53.7 ▲ 5.1		82.1	4.3	38.7	5.2	83.0 ▲ 2.0		96.3 ▲ 1.4		102.4	9.3	104.7	8.2	3月
165.3	14.2	55.7	3.7	78.2 ▲ 4.8		41.3	6.7	83.5	0.6	86.0 ▲ 10.7		103.4	1.0	112.0	7.0	4月
153.7 ▲ 7.0		59.5	6.8	77.3 ▲ 1.2		37.4 ▲ 9.4		83.6	0.1	82.5 ▲ 4.1		96.2 ▲ 7.0		138.2	23.4	5月
158.0	2.8	61.2	2.9	86.3	11.6	36.5 ▲ 2.4		83.7	0.1	94.4	14.4	92.0 ▲ 4.4		127.5 ▲ 7.7		6月
163.0	3.2	59.6 ▲ 2.6		95.9	11.1	36.4 ▲ 0.3		83.4 ▲ 0.4		100.4	6.4	100.9	9.7	112.3 ▲ 11.9		7月
175.4	7.6	74.2	24.5	85.7 ▲ 10.6		37.0	1.6	85.4	2.4	96.7 ▲ 3.7		103.9	3.0	93.2 ▲ 17.0		8月
168.9 ▲ 3.7		64.6 ▲ 12.9		87.5	2.1	34.4 ▲ 7.0		84.8 ▲ 0.7		94.9 ▲ 1.9		111.8	7.6	103.6	11.2	9月
178.9	5.9	64.9	0.5	83.3 ▲ 4.8		30.0 ▲ 12.8		80.2 ▲ 5.4		97.9	3.2	110.0 ▲ 1.6		93.3 ▲ 9.9		10月
176.4 ▲ 1.4		62.5 ▲ 3.7		83.8	0.6	28.1 ▲ 6.3		85.6	6.7	98.8	0.9	109.6 ▲ 0.4		88.1 ▲ 5.6		11月
135.2 ▲ 23.4		67.9	8.6	88.6	5.7	23.1 ▲ 17.8		84.8 ▲ 0.9		102.1	3.3	113.7	3.7	101.6	15.3	12月
149.3	10.4	72.3	6.5	93.6	5.6	16.9 ▲ 26.8		87.0	2.6	98.1 ▲ 3.9		112.3 ▲ 1.2		104.4	2.8	29年 1月
147.7 ▲ 1.1		77.6	7.3	94.1	0.5	18.2	7.7	93.1	7.0	94.9 ▲ 3.3		109.8 ▲ 2.2		97.0 ▲ 7.1		2月
131.8 ▲ 10.8		75.3 ▲ 3.0		85.0 ▲ 9.7		18.6	2.2	93.7	0.6	94.8 ▲ 0.1		115.2	4.9	95.8 ▲ 1.2		3月
128.4 ▲ 2.6		74.1 ▲ 1.6		92.2	8.5	20.7	11.3	90.8 ▲ 3.1		99.0	4.4	110.9 ▲ 3.7		96.2	0.4	4月
126.1 ▲ 1.8		68.7 ▲ 7.3		94.8	2.8	26.0	25.6	81.5 ▲ 10.2		96.7 ▲ 2.3		132.0	19.0	114.5	19.0	5月
141.4	12.1	66.3 ▲ 3.5		100.6	6.1	30.7	18.1	90.5	11.0	98.9	2.3	139.9	6.0	114.2 ▲ 0.3		6月
138.7 ▲ 1.9		65.8 ▲ 0.8		88.1 ▲ 12.4		31.6	2.9	88.9 ▲ 1.8		104.5	5.7	114.1 ▲ 18.4		96.8 ▲ 15.2		7月
140.4	1.2	64.5 ▲ 2.0		87.5 ▲ 0.7		28.9 ▲ 8.5		90.6	1.9	97.4 ▲ 6.8		111.3 ▲ 2.5		88.7 ▲ 8.4		8月
141.8	1.0	62.2 ▲ 3.6		90.8	3.8	28.3 ▲ 2.1		91.8	1.3	93.2 ▲ 4.3		113.0	1.5	98.5	11.0	9月
131.2 ▲ 7.5		70.0	12.5	85.2 ▲ 6.2		29.7	4.9	99.3	8.2	97.5	4.6	111.8 ▲ 1.1		83.9 ▲ 14.8		10月
131.8	0.5	63.2 ▲ 9.7		92.7	8.8	31.2	5.1	96.1 ▲ 3.2		95.0 ▲ 2.6		110.5 ▲ 1.2		101.5	21.0	11月
137.9	4.6	64.3	1.7	94.5	1.9	38.0	21.8	108.5	12.9	95.7	0.7	108.9 ▲ 1.4		91.8 ▲ 9.6		12月

2 季節調整済指数及び変化率(つづき)

(1)生産指数(付加価値額ウエイト)(業種別)(つづき)

	プラスチック製品工業		パルプ・紙・紙加工工業		繊維工業		食料品・たばこ工業		その他工業		ゴム製品工業		家具工業		印刷業	
	指数	前期比	指数	前期比	指数	前期比	指数	前期比	指数	前期比	指数	前期比	指数	前期比	指数	前期比
	27年 1～3月	94.6	▲ 3.5	104.9	2.5	83.2	0.8	123.2	▲ 1.6	105.9	▲ 2.7	80.9	3.3	175.5	▲ 4.8	119.9
前年 4～6月	92.8	▲ 1.9	104.8	▲ 0.1	82.7	▲ 0.6	123.5	0.2	101.0	▲ 4.6	75.6	▲ 6.6	165.2	▲ 5.9	116.8	▲ 2.6
前年 7～9月	94.6	1.9	105.0	0.2	82.7	0.0	119.3	▲ 3.4	106.4	5.3	75.5	▲ 0.1	178.6	8.1	131.4	12.5
前年 10～12月	92.9	▲ 1.8	104.9	▲ 0.1	84.6	2.3	125.4	5.1	102.7	▲ 3.5	71.4	▲ 5.4	167.3	▲ 6.3	125.8	▲ 4.3
28年 1～3月	92.4	▲ 0.5	106.0	1.0	80.8	▲ 4.5	125.9	0.4	109.7	6.8	72.5	1.5	185.1	10.6	133.3	6.0
4～6月	95.2	3.0	106.5	0.5	82.4	2.0	127.2	1.0	110.1	0.4	73.7	1.7	179.5	▲ 3.0	136.6	2.5
7～9月	93.5	▲ 1.8	106.6	0.1	82.4	0.0	125.7	▲ 1.2	106.6	▲ 3.2	73.2	▲ 0.7	172.2	▲ 4.1	132.1	▲ 3.3
10～12月	95.6	2.2	107.7	1.0	86.0	4.4	123.5	▲ 1.8	106.1	▲ 0.5	75.9	3.7	185.2	7.5	124.7	▲ 5.6
29年 1～3月	95.2	▲ 0.4	109.2	1.4	84.2	▲ 2.1	123.5	0.0	102.5	▲ 3.4	71.8	▲ 5.4	168.1	▲ 9.2	122.7	▲ 1.6
4～6月	97.0	1.9	108.7	▲ 0.5	90.9	8.0	120.1	▲ 2.8	103.0	0.5	78.4	9.2	178.6	6.2	115.9	▲ 5.5
7～9月	97.4	0.4	108.7	0.0	88.4	▲ 2.8	122.4	1.9	105.4	2.3	80.9	3.2	180.4	1.0	113.5	▲ 2.1
10～12月	95.4	▲ 2.1	106.3	▲ 2.2	81.9	▲ 7.4	124.3	1.6	102.6	▲ 2.7	79.9	▲ 1.2	189.5	5.0	103.7	▲ 8.6
28年 1月	92.2	-	105.4	-	82.1	-	125.3	-	107.4	-	71.1	-	169.2	-	130.7	-
2月	92.3	0.1	106.3	0.9	79.2	▲ 3.5	124.2	▲ 0.9	109.7	2.1	74.1	4.2	186.6	10.3	132.4	1.3
3月	92.8	0.5	106.2	▲ 0.1	81.2	2.5	128.3	3.3	112.0	2.1	72.3	▲ 2.4	199.4	6.9	136.8	3.3
4月	98.2	5.8	107.8	1.5	83.4	2.7	128.6	0.2	110.1	▲ 1.7	70.8	▲ 2.1	185.3	▲ 7.1	134.7	▲ 1.5
5月	91.8	▲ 6.5	106.0	▲ 1.7	81.4	▲ 2.4	125.3	▲ 2.6	110.0	▲ 0.1	72.2	2.0	180.8	▲ 2.4	137.0	1.7
6月	95.6	4.1	105.8	▲ 0.2	82.3	1.1	127.8	2.0	110.2	0.2	78.0	8.0	172.4	▲ 4.6	138.2	0.9
7月	92.6	▲ 3.1	105.5	▲ 0.3	77.4	▲ 6.0	126.3	▲ 1.2	107.3	▲ 2.6	72.3	▲ 7.3	177.3	2.8	136.3	▲ 1.4
8月	94.9	2.5	106.2	0.7	82.5	6.6	125.0	▲ 1.0	106.0	▲ 1.2	73.9	2.2	172.1	▲ 2.9	130.9	▲ 4.0
9月	93.1	▲ 1.9	108.2	1.9	87.2	5.7	125.7	0.6	106.5	0.5	73.4	▲ 0.7	167.2	▲ 2.8	129.1	▲ 1.4
10月	94.9	1.9	107.3	▲ 0.8	85.5	▲ 1.9	126.1	0.3	106.6	0.1	75.2	2.5	185.5	10.9	129.0	▲ 0.1
11月	96.8	2.0	108.2	0.8	88.3	3.3	124.1	▲ 1.6	106.8	0.2	76.0	1.1	190.5	2.7	124.7	▲ 3.3
12月	95.2	▲ 1.7	107.7	▲ 0.5	84.2	▲ 4.6	120.3	▲ 3.1	104.8	▲ 1.9	76.4	0.5	179.5	▲ 5.8	120.5	▲ 3.4
29年 1月	94.0	▲ 1.3	108.6	0.8	86.8	3.1	123.9	3.0	100.1	▲ 4.5	72.7	▲ 4.8	162.8	▲ 9.3	121.5	0.8
2月	96.4	2.6	109.4	0.7	79.5	▲ 8.4	123.5	▲ 0.3	102.5	2.4	73.0	0.4	161.4	▲ 0.9	122.8	1.1
3月	95.2	▲ 1.2	109.5	0.1	86.4	8.7	123.1	▲ 0.3	104.8	2.2	69.7	▲ 4.5	180.1	11.6	123.7	0.7
4月	96.4	1.3	108.5	▲ 0.9	86.4	0.0	118.5	▲ 3.7	103.3	▲ 1.4	80.3	15.2	181.2	0.6	112.6	▲ 9.0
5月	97.1	0.7	108.6	0.1	97.8	13.2	121.5	2.5	104.5	1.2	77.1	▲ 4.0	191.5	5.7	119.9	6.5
6月	97.6	0.5	109.0	0.4	88.6	▲ 9.4	120.3	▲ 1.0	101.3	▲ 3.1	77.8	0.9	163.2	▲ 14.8	115.3	▲ 3.8
7月	97.5	▲ 0.1	107.5	▲ 1.4	89.6	1.1	119.3	▲ 0.8	105.2	3.8	77.8	0.0	178.7	9.5	118.9	3.1
8月	96.9	▲ 0.6	110.7	3.0	90.5	1.0	123.3	3.4	103.1	▲ 2.0	78.8	1.3	172.2	▲ 3.6	110.7	▲ 6.9
9月	97.8	0.9	107.9	▲ 2.5	85.0	▲ 6.1	124.5	1.0	107.9	4.7	86.2	9.4	190.2	10.5	110.8	0.1
10月	93.9	▲ 4.0	106.8	▲ 1.0	81.3	▲ 4.4	120.9	▲ 2.9	101.6	▲ 5.8	77.5	▲ 10.1	189.7	▲ 0.3	108.0	▲ 2.5
11月	96.2	2.4	106.7	▲ 0.1	81.6	0.4	123.1	1.8	104.2	2.6	82.8	6.8	190.9	0.6	104.9	▲ 2.9
12月	96.1	▲ 0.1	105.3	▲ 1.3	82.7	1.3	129.0	4.8	101.9	▲ 2.2	79.4	▲ 4.1	188.0	▲ 1.5	98.3	▲ 6.3

平成22年=100

木材・木製品工業		その他製品工業		鉱業		電力・ガス事		産業総合		機械工業		(旧)電気機械工業		(旧)一般機械工業		(旧)精密機械工業		
指数	前期比	指数	前期比	指数	前期比	指数	前期比	指数	前期比	指数	前期比	指数	前期比	指数	前期比	指数	前期比	
108.0 ▲ 4.0	101.8 8.3	133.4 1.8	141.4 14.6	115.8 ▲ 0.3	128.1 ▲ 0.8	77.6 ▲ 7.5	163.9 2.8	137.9 ▲ 11.7	27年 1~3月									
106.6 ▲ 1.3	95.8 ▲ 5.9	127.3 ▲ 4.6	128.5 ▲ 9.1	114.2 ▲ 1.4	123.1 ▲ 3.9	72.9 ▲ 6.1	157.3 ▲ 4.0	151.1 9.6	4~6月									
103.2 ▲ 3.2	96.7 0.9	128.5 0.9	134.4 4.6	105.7 ▲ 7.4	105.1 ▲ 14.6	74.8 2.6	125.1 ▲ 20.5	139.6 ▲ 7.6	7~9月									
104.7 1.5	94.4 ▲ 2.4	117.7 ▲ 8.4	145.4 8.2	105.6 ▲ 0.1	103.0 ▲ 2.0	76.5 2.3	118.1 ▲ 5.6	154.3 10.5	10~12月									
119.9 14.5	101.5 7.5	126.2 7.2	117.1 ▲ 19.5	102.6 ▲ 2.8	101.2 ▲ 1.7	71.9 ▲ 6.0	118.8 0.6	153.9 ▲ 0.3	28年 1~3月									
117.3 ▲ 2.2	103.8 2.3	137.2 8.7	x x	x x	96.4 ▲ 4.7	72.6 1.0	110.5 ▲ 7.0	158.2 2.8	4~6月									
105.1 ▲ 10.4	101.6 ▲ 2.1	119.2 ▲ 13.1	x x	x x	103.4 7.3	79.3 9.2	118.3 7.1	163.3 3.2	7~9月									
106.4 1.2	101.0 ▲ 0.6	126.5 6.1	x x	x x	104.9 1.5	76.0 ▲ 4.2	120.9 2.2	158.2 ▲ 3.1	10~12月									
104.5 ▲ 1.8	105.3 4.3	120.3 ▲ 4.9	x x	x x	106.0 1.0	81.3 7.0	120.6 ▲ 0.2	146.8 ▲ 7.2	29年 1~3月									
106.7 2.1	98.6 ▲ 6.4	118.8 ▲ 1.2	x x	x x	112.4 6.0	84.6 4.1	132.3 9.7	137.8 ▲ 6.1	4~6月									
107.3 0.6	107.9 9.4	124.1 4.5	x x	x x	113.3 0.8	77.9 ▲ 7.9	135.8 2.6	152.7 10.8	7~9月									
108.2 0.8	109.6 1.6	114.6 ▲ 7.7	x x	x x	119.8 5.7	80.7 3.6	143.2 5.4	149.0 ▲ 2.4	10~12月									
115.8 -	100.7 -	110.3 -	121.8 -	103.4 -	102.1 -	71.3 -	120.5 -	145.6 -	28年 1月									
120.8 4.3	102.2 1.5	144.9 31.4	116.4 ▲ 4.4	101.3 ▲ 2.0	98.4 ▲ 3.6	70.9 ▲ 0.6	115.3 ▲ 4.3	170.6 17.2	2月									
123.0 1.8	101.6 ▲ 0.6	123.4 ▲ 14.8	113.2 ▲ 2.7	103.2 1.9	103.1 4.8	73.5 3.7	120.6 4.6	145.4 ▲ 14.8	3月									
120.3 ▲ 2.2	103.8 2.2	136.3 10.5	x x	x x	96.0 ▲ 6.9	70.4 ▲ 4.2	111.0 ▲ 8.0	168.0 15.5	4月									
118.1 ▲ 1.8	106.0 2.1	143.1 5.0	x x	x x	93.7 ▲ 2.4	70.9 0.7	107.2 ▲ 3.4	150.8 ▲ 10.2	5月									
113.4 ▲ 4.0	101.6 ▲ 4.2	132.1 ▲ 7.7	x x	x x	99.6 6.3	76.5 7.9	113.2 5.6	155.9 3.4	6月									
100.9 ▲ 11.0	97.8 ▲ 3.7	135.7 2.7	x x	x x	99.8 0.2	80.3 5.0	112.4 ▲ 0.7	157.4 1.0	7月									
105.6 4.7	101.6 3.9	116.2 ▲ 14.4	x x	x x	105.9 6.1	79.3 ▲ 1.2	122.6 9.1	171.5 9.0	8月									
108.8 3.0	105.3 3.6	105.7 ▲ 9.0	x x	x x	104.5 ▲ 1.3	78.4 ▲ 1.1	119.8 ▲ 2.3	161.1 ▲ 6.1	9月									
107.1 ▲ 1.6	92.1 ▲ 12.5	133.2 26.0	x x	x x	104.9 0.4	74.8 ▲ 4.6	121.9 1.8	169.9 5.5	10月									
106.6 ▲ 0.5	103.3 12.2	125.7 ▲ 5.6	x x	x x	106.7 1.7	74.5 ▲ 0.4	124.7 2.3	174.0 2.4	11月									
105.4 ▲ 1.1	107.5 4.1	120.5 ▲ 4.1	x x	x x	103.0 ▲ 3.5	78.7 5.6	116.0 ▲ 7.0	130.7 ▲ 24.9	12月									
97.3 ▲ 7.7	103.5 ▲ 3.7	118.1 ▲ 2.0	x x	x x	104.6 1.6	82.3 4.6	117.8 1.6	155.8 19.2	29年 1月									
107.8 10.8	101.7 ▲ 1.7	115.3 ▲ 2.4	x x	x x	105.3 0.7	84.2 2.3	118.1 0.3	150.9 ▲ 3.1	2月									
108.4 0.6	110.8 8.9	127.5 10.6	x x	x x	108.1 2.7	77.3 ▲ 8.2	125.9 6.6	133.6 ▲ 11.5	3月									
106.2 ▲ 2.0	99.2 ▲ 10.5	113.5 ▲ 11.0	x x	x x	111.0 2.7	82.4 6.6	131.7 4.6	132.2 ▲ 1.0	4月									
105.3 ▲ 0.8	99.6 0.4	118.3 4.2	x x	x x	108.6 ▲ 2.2	84.1 2.1	128.7 ▲ 2.3	132.7 0.4	5月									
108.5 3.0	97.1 ▲ 2.5	124.5 5.2	x x	x x	117.6 8.3	87.4 3.9	136.6 6.1	148.4 11.8	6月									
102.8 ▲ 5.3	106.2 9.4	120.1 ▲ 3.5	x x	x x	112.5 ▲ 4.3	77.3 ▲ 11.6	135.0 ▲ 1.2	147.5 ▲ 0.6	7月									
109.9 6.9	106.0 ▲ 0.2	121.0 0.7	x x	x x	115.3 2.5	76.8 ▲ 0.6	139.8 3.6	153.3 3.9	8月									
109.2 ▲ 0.6	111.4 5.1	131.1 8.3	x x	x x	112.2 ▲ 2.7	79.5 3.5	132.5 ▲ 5.2	157.2 2.5	9月									
102.5 ▲ 6.1	105.6 ▲ 5.2	124.1 ▲ 5.3	x x	x x	113.8 1.4	77.5 ▲ 2.5	135.1 2.0	145.8 ▲ 7.3	10月									
108.2 5.6	111.7 5.8	110.9 ▲ 10.6	x x	x x	121.9 7.1	81.4 5.0	147.5 9.2	146.1 0.2	11月									
113.9 5.3	111.4 ▲ 0.3	108.8 ▲ 1.9	x x	x x	123.8 1.6	83.3 2.3	147.1 ▲ 0.3	155.1 6.2	12月									

2 季節調整済指数及び変化率(つづき)

(1)生産指数(付加価値額ウエイト)(財別)

	鉱工業		最終需要財		投資財		資本財		建設財		消費財	
	指数	前期比	指数	前期比	指数	前期比	指数	前期比	指数	前期比	指数	前期比
27年 1~3月	115.3	▲ 0.3	131.2	▲ 1.7	139.1	▲ 4.1	148.8	▲ 4.7	109.0	▲ 1.4	118.0	2.3
4~6月	113.7	▲ 1.4	128.6	▲ 2.0	136.3	▲ 2.0	143.5	▲ 3.6	111.3	2.1	113.8	▲ 3.6
7~9月	104.7	▲ 7.9	114.3	▲ 11.1	117.9	▲ 13.5	120.1	▲ 16.3	109.6	▲ 1.5	111.5	▲ 2.0
10~12月	104.3	▲ 0.4	115.1	0.7	113.4	▲ 3.8	115.9	▲ 3.5	104.3	▲ 4.8	116.1	4.1
28年 1~3月	102.3	▲ 1.9	111.7	▲ 3.0	109.4	▲ 3.5	111.0	▲ 4.2	103.7	▲ 0.6	116.6	0.4
4~6月	101.5	▲ 0.8	110.3	▲ 1.3	103.9	▲ 5.0	103.9	▲ 6.4	104.1	0.4	117.0	0.3
7~9月	104.4	2.9	114.3	3.6	112.0	7.8	112.4	8.2	110.0	5.7	118.8	1.5
10~12月	106.3	1.8	116.5	1.9	114.6	2.3	115.4	2.7	111.0	0.9	119.5	0.6
29年 1~3月	106.2	▲ 0.1	114.1	▲ 2.1	111.3	▲ 2.9	112.7	▲ 2.3	106.6	▲ 4.0	121.0	1.3
4~6月	109.9	3.5	120.0	5.2	122.8	10.3	125.6	11.4	112.1	5.2	114.9	▲ 5.0
7~9月	109.4	▲ 0.5	121.5	1.3	123.2	0.3	127.4	1.4	111.2	▲ 0.8	118.7	3.3
10~12月	111.2	1.6	127.1	4.6	131.1	6.4	137.1	7.6	112.4	1.1	120.2	1.3
28年 1月	102.8	-	114.1	-	111.6	-	113.7	-	103.9	-	117.0	-
2月	100.9	▲ 1.8	110.1	▲ 3.5	106.9	▲ 4.2	107.1	▲ 5.8	103.7	▲ 0.2	115.6	▲ 1.2
3月	103.3	2.4	111.0	0.8	109.7	2.6	112.3	4.9	103.4	▲ 0.3	117.1	1.3
4月	103.0	▲ 0.3	110.1	▲ 0.8	103.7	▲ 5.5	104.2	▲ 7.2	102.7	▲ 0.7	116.6	▲ 0.4
5月	98.8	▲ 4.1	109.6	▲ 0.5	102.0	▲ 1.6	102.0	▲ 2.1	102.2	▲ 0.5	116.5	▲ 0.1
6月	102.6	3.8	111.1	1.4	106.0	3.9	105.5	3.4	107.5	5.2	118.0	1.3
7月	103.1	0.5	113.6	2.3	110.5	4.2	109.9	4.2	113.2	5.3	117.8	▲ 0.2
8月	104.5	1.4	113.4	▲ 0.2	112.8	2.1	113.5	3.3	109.9	▲ 2.9	117.5	▲ 0.3
9月	105.7	1.1	115.9	2.2	112.8	0.0	113.8	0.3	106.9	▲ 2.7	121.2	3.1
10月	105.9	0.2	116.5	0.5	114.0	1.1	114.8	0.9	109.7	2.6	119.8	▲ 1.2
11月	106.7	0.8	117.2	0.6	115.1	1.0	116.1	1.1	110.4	0.6	120.0	0.2
12月	106.2	▲ 0.5	115.7	▲ 1.3	114.7	▲ 0.3	115.3	▲ 0.7	112.9	2.3	118.8	▲ 1.0
29年 1月	106.1	▲ 0.1	114.9	▲ 0.7	111.6	▲ 2.7	113.4	▲ 1.6	106.4	▲ 5.8	119.8	0.8
2月	105.5	▲ 0.6	112.7	▲ 1.9	109.7	▲ 1.7	111.0	▲ 2.1	105.8	▲ 0.6	118.1	▲ 1.4
3月	106.9	1.3	114.6	1.7	112.5	2.6	113.8	2.5	107.5	1.6	125.2	6.0
4月	106.7	▲ 0.2	117.6	2.6	120.9	7.5	124.1	9.1	111.5	3.7	112.8	▲ 9.9
5月	109.2	2.3	117.5	▲ 0.1	118.6	▲ 1.9	119.8	▲ 3.5	113.2	1.5	114.6	1.6
6月	113.8	4.2	124.9	6.3	128.8	8.6	133.0	11.0	111.5	▲ 1.5	117.3	2.4
7月	109.4	▲ 3.9	120.5	▲ 3.5	123.6	▲ 4.0	127.0	▲ 4.5	112.9	1.3	115.4	▲ 1.6
8月	109.7	0.3	123.0	2.1	126.6	2.4	131.3	3.4	112.0	▲ 0.8	118.6	2.8
9月	109.2	▲ 0.5	120.9	▲ 1.7	119.3	▲ 5.8	123.8	▲ 5.7	108.8	▲ 2.9	122.1	3.0
10月	108.5	▲ 0.6	122.0	0.9	122.9	3.0	126.1	1.9	112.2	3.1	119.2	▲ 2.4
11月	112.1	3.3	127.4	4.4	132.7	8.0	139.4	10.5	112.0	▲ 0.2	118.5	▲ 0.6
12月	113.1	0.9	131.8	3.5	137.6	3.7	145.8	4.6	113.0	0.9	122.9	3.7

平成22年=100

耐久消費財		非耐久消費財		生産財		鉱工業用生産財		その他用生産財		
指数	前期比	指数	前期比	指数	前期比	指数	前期比	指数	前期比	
55.2	▲ 4.0	126.3	1.4	95.7	1.5	95.0	1.9	100.9	▲ 2.5	27年 1～3月
55.6	0.7	122.5	▲ 3.0	96.1	0.4	95.5	0.5	100.6	▲ 0.3	4～6月
61.5	10.6	118.4	▲ 3.3	93.2	▲ 3.0	91.9	▲ 3.8	106.0	5.4	7～9月
56.4	▲ 8.3	124.3	5.0	91.8	▲ 1.5	90.3	▲ 1.7	104.2	▲ 1.7	10～12月
57.3	1.6	124.5	0.2	90.7	▲ 1.2	89.0	▲ 1.4	106.2	1.9	28年 1～3月
60.0	4.7	125.4	0.7	91.6	1.0	89.5	0.6	109.6	3.2	4～6月
59.7	▲ 0.5	126.7	1.0	92.9	1.4	91.1	1.8	108.4	▲ 1.1	7～9月
60.5	1.3	127.7	0.8	94.3	1.5	92.9	2.0	105.5	▲ 2.7	10～12月
81.7	35.0	126.2	▲ 1.2	96.7	2.5	96.0	3.3	102.2	▲ 3.1	29年 1～3月
74.7	▲ 8.6	120.6	▲ 4.4	97.6	0.9	97.1	1.1	103.5	1.3	4～6月
73.3	▲ 1.9	125.0	3.6	95.4	▲ 2.3	94.3	▲ 2.9	104.1	0.6	7～9月
71.3	▲ 2.7	126.9	1.5	93.0	▲ 2.5	92.2	▲ 2.2	99.7	▲ 4.2	10～12月
54.8	-	125.7	-	89.2	-	87.4	-	104.9	-	28年 1月
58.3	6.4	123.1	▲ 2.1	89.9	0.8	88.1	0.8	105.9	1.0	2月
58.8	0.9	124.8	1.4	93.1	3.6	91.5	3.9	107.7	1.7	3月
61.8	5.1	125.7	0.7	93.9	0.9	92.7	1.3	106.9	▲ 0.7	4月
58.3	▲ 5.7	124.7	▲ 0.8	88.4	▲ 5.9	85.5	▲ 7.8	108.5	1.5	5月
59.9	2.7	125.9	1.0	92.6	4.8	90.4	5.7	113.4	4.5	6月
61.9	3.3	125.0	▲ 0.7	91.2	▲ 1.5	89.2	▲ 1.3	108.0	▲ 4.8	7月
58.4	▲ 5.7	125.4	0.3	93.7	2.7	92.2	3.4	108.8	0.7	8月
58.8	0.7	129.6	3.3	93.7	0.0	92.0	▲ 0.2	108.3	▲ 0.5	9月
58.1	▲ 1.2	128.4	▲ 0.9	93.9	0.2	92.5	0.5	105.4	▲ 2.7	10月
62.7	7.9	128.0	▲ 0.3	93.9	0.0	92.6	0.1	105.3	▲ 0.1	11月
60.6	▲ 3.3	126.8	▲ 0.9	95.0	1.2	93.7	1.2	105.8	0.5	12月
85.7	41.4	124.6	▲ 1.7	95.0	0.0	94.2	0.5	102.2	▲ 3.4	29年 1月
82.4	▲ 3.9	124.1	▲ 0.4	96.8	1.9	96.3	2.2	100.9	▲ 1.3	2月
77.0	▲ 6.6	129.9	4.7	98.2	1.4	97.5	1.2	103.6	2.7	3月
75.1	▲ 2.5	118.4	▲ 8.9	94.4	▲ 3.9	94.0	▲ 3.6	101.8	▲ 1.7	4月
72.7	▲ 3.2	120.7	1.9	98.7	4.6	98.4	4.7	104.1	2.3	5月
76.2	4.8	122.8	1.7	99.7	1.0	99.0	0.6	104.5	0.4	6月
72.5	▲ 4.9	121.4	▲ 1.1	95.9	▲ 3.8	95.0	▲ 4.0	103.7	▲ 0.8	7月
73.1	0.8	125.1	3.0	94.2	▲ 1.8	93.0	▲ 2.1	104.1	0.4	8月
74.3	1.6	128.4	2.6	96.0	1.9	94.9	2.0	104.5	0.4	9月
74.5	0.3	125.4	▲ 2.3	93.3	▲ 2.8	92.6	▲ 2.4	99.1	▲ 5.2	10月
73.7	▲ 1.1	124.9	▲ 0.4	94.2	1.0	93.3	0.8	101.6	2.5	11月
65.6	▲ 11.0	130.5	4.5	91.5	▲ 2.9	90.6	▲ 2.9	98.3	▲ 3.2	12月

2 季節調整済指数及び変化率(つづき)

(2)生産者出荷指数(業種別)

	鉱工業		製造工業		鉄鋼業		非鉄金属工業		金属製品工業		はん用・生産用・業務用機械工業		はん用機械工業		生産用機械工業	
	指数	前期比	指数	前期比	指数	前期比	指数	前期比	指数	前期比	指数	前期比	指数	前期比	指数	前期比
27年	1～3月	108.9 ▲1.4	108.8 ▲1.6	89.3 ▲5.5	81.0 2.8	110.4 ▲0.3	147.4 ▲1.7	112.9 ▲10.0	170.0 2.1							
	4～6月	109.0 0.1	109.0 0.2	88.5 ▲0.9	73.1 ▲9.8	112.6 2.0	150.0 1.8	112.5 ▲0.4	170.6 0.4							
	7～9月	104.9 ▲3.8	104.9 ▲3.8	84.7 ▲4.3	78.2 7.0	110.0 ▲2.3	131.6 ▲12.3	96.8 ▲14.0	147.0 ▲13.8							
	10～12月	103.2 ▲1.6	103.1 ▲1.7	83.2 ▲1.8	67.4 ▲13.8	108.3 ▲1.5	124.4 ▲5.5	95.1 ▲1.8	133.1 ▲9.5							
28年	1～3月	104.4 1.2	104.4 1.3	85.6 2.9	71.4 5.9	109.4 1.0	132.7 6.7	112.5 18.3	133.3 0.2							
	4～6月	104.5 0.1	104.5 0.1	87.4 2.1	74.6 4.5	110.0 0.5	132.2 ▲0.4	98.9 ▲12.1	131.8 ▲1.1							
	7～9月	107.3 2.7	107.3 2.7	90.5 3.5	68.3 ▲8.4	108.6 ▲1.3	136.3 3.1	117.2 18.5	129.8 ▲1.5							
	10～12月	108.5 1.1	108.5 1.1	94.8 4.8	68.8 0.7	110.1 1.4	140.8 3.3	116.9 ▲0.3	133.9 3.2							
29年	1～3月	106.0 ▲2.3	106.0 ▲2.3	83.3 ▲12.1	66.8 ▲2.9	107.4 ▲2.5	132.3 ▲6.0	116.2 ▲0.6	127.8 ▲4.6							
	4～6月	109.1 2.9	109.1 2.9	90.1 8.2	64.8 ▲3.0	110.4 2.8	140.7 6.3	114.5 ▲1.5	150.0 17.4							
	7～9月	108.1 ▲0.9	108.1 ▲0.9	84.4 ▲6.3	63.6 ▲1.9	110.7 0.3	142.7 1.4	111.5 ▲2.6	153.5 2.3							
	10～12月	109.9 1.7	109.9 1.7	77.9 ▲7.7	65.0 2.2	112.2 1.4	151.9 6.4	115.6 3.7	169.7 10.6							
28年	1月	103.3 0.6	103.3 0.6	80.5 ▲2.8	73.4 9.4	109.4 0.5	132.0 5.2	105.2 9.6	136.2 1.0							
	2月	104.9 1.5	104.9 1.5	91.5 13.7	69.6 ▲5.2	108.9 ▲0.5	133.5 1.1	101.8 ▲3.2	137.4 0.9							
	3月	105.0 0.1	105.0 0.1	84.8 ▲7.3	71.3 2.4	109.8 0.8	132.5 ▲0.7	130.5 28.2	126.4 ▲8.0							
	4月	106.3 1.2	106.4 1.3	85.4 0.7	74.4 4.3	110.5 0.6	137.3 3.6	98.2 ▲24.8	138.9 9.9							
	5月	101.3 ▲4.7	101.3 ▲4.8	89.6 4.9	76.3 2.6	107.3 ▲2.9	124.2 ▲9.5	94.0 ▲4.3	124.2 ▲10.6							
	6月	105.9 4.5	105.9 4.5	87.2 ▲2.7	73.1 ▲4.2	112.1 4.5	135.0 8.7	104.4 11.1	132.4 6.6							
	7月	106.3 0.4	106.3 0.4	98.9 13.4	70.1 ▲4.1	107.4 ▲4.2	131.3 ▲2.7	98.1 ▲6.0	129.6 ▲2.1							
	8月	107.5 1.1	107.5 1.1	81.8 ▲17.3	68.6 ▲2.1	108.3 0.8	140.9 7.3	146.0 48.8	128.3 ▲1.0							
	9月	108.2 0.7	108.2 0.7	90.7 10.9	66.1 ▲3.6	110.2 1.8	136.8 ▲2.9	107.6 ▲26.3	131.4 2.4							
	10月	108.7 0.5	108.7 0.5	95.1 4.9	65.4 ▲1.1	106.2 ▲3.6	141.7 3.6	124.4 15.6	129.9 ▲1.1							
	11月	109.1 0.4	109.1 0.4	97.4 2.4	70.1 7.2	111.6 5.1	145.4 2.6	121.1 ▲2.7	136.9 5.4							
	12月	107.6 ▲1.4	107.6 ▲1.4	92.0 ▲5.5	71.0 1.3	112.5 0.8	135.4 ▲6.9	105.3 ▲13.0	135.0 ▲1.4							
29年	1月	106.7 ▲0.8	106.7 ▲0.8	91.4 ▲0.7	70.0 ▲1.4	102.9 ▲8.5	131.8 ▲2.7	124.4 18.1	116.9 ▲13.4							
	2月	105.2 ▲1.4	105.2 ▲1.4	86.4 ▲5.5	65.7 ▲6.1	109.0 5.9	130.0 ▲1.4	110.3 ▲11.3	128.9 10.3							
	3月	106.0 0.8	106.0 0.8	72.2 ▲16.4	64.8 ▲1.4	110.4 1.3	135.2 4.0	113.9 3.3	137.6 6.7							
	4月	106.4 0.4	106.4 0.4	99.0 37.1	67.6 4.3	108.7 ▲1.5	137.2 1.5	121.2 6.4	139.3 1.2							
	5月	106.7 0.3	106.7 0.3	81.6 ▲17.6	64.1 ▲5.2	111.5 2.6	137.5 0.2	109.4 ▲9.7	147.3 5.7							
	6月	114.2 7.0	114.2 7.0	89.7 9.9	62.8 ▲2.0	111.0 ▲0.4	147.5 7.3	112.8 3.1	163.3 10.9							
	7月	107.1 ▲6.2	107.1 ▲6.2	83.6 ▲6.8	62.8 0.0	109.7 ▲1.2	140.6 ▲4.7	102.0 ▲9.6	152.8 ▲6.4							
	8月	107.9 0.7	107.8 0.7	84.0 0.5	62.9 0.2	110.3 0.5	142.8 1.6	118.6 16.3	152.2 ▲0.4							
	9月	109.4 1.4	109.4 1.5	85.6 1.9	65.1 3.5	112.2 1.7	144.7 1.3	113.8 ▲4.0	155.6 2.2							
	10月	105.7 ▲3.4	105.7 ▲3.4	67.2 ▲21.5	65.3 0.3	111.9 ▲0.3	144.3 ▲0.3	117.9 3.6	158.4 1.8							
	11月	110.3 4.4	110.3 4.4	88.7 32.0	63.2 ▲3.2	110.8 ▲1.0	149.7 3.7	110.9 ▲5.9	169.5 7.0							
	12月	113.7 3.1	113.7 3.1	77.8 ▲12.3	66.5 5.2	113.9 2.8	161.6 7.9	118.1 6.5	181.2 6.9							

業務用機械工業		電子部品・デバイス工業		電気機械工業		情報通信機械工業		輸送機械工業		窯業・土石製品工業		化学工業		石油・石炭製品工業		
指数	前期比	指数	前期比	指数	前期比	指数	前期比	指数	前期比	指数	前期比	指数	前期比	指数	前期比	
122.8 ▲ 11.3		69.7	1.0	86.9 ▲ 8.6		41.8	3.0	79.4 ▲ 0.4		115.6 ▲ 0.3		108.8	3.7	97.3	0.1	27年 1～3月
138.8	13.0	62.6 ▲ 10.2		82.2 ▲ 5.4		36.1 ▲ 13.6		80.1	0.9	117.5	1.6	121.1	11.3	104.2	7.1	4～6月
134.5 ▲ 3.1		74.7	19.3	80.8 ▲ 1.7		37.7	4.4	82.7	3.2	117.3 ▲ 0.2		108.3 ▲ 10.6		96.9 ▲ 7.0		7～9月
147.4	9.6	66.5 ▲ 11.0		85.8	6.2	34.3 ▲ 9.0		81.1 ▲ 1.9		111.2 ▲ 5.2		108.2 ▲ 0.1		100.5	3.7	10～12月
172.8	17.2	50.1 ▲ 24.7		83.9 ▲ 2.2		36.1	5.2	83.9	3.5	109.2 ▲ 1.8		103.2 ▲ 4.6		96.2 ▲ 4.3		28年 1～3月
190.3	10.1	52.1	4.0	81.7 ▲ 2.6		36.9	2.2	81.9 ▲ 2.4		108.7 ▲ 0.5		106.9	3.6	118.1	22.8	4～6月
202.2	6.3	59.9	15.0	90.2	10.4	35.0 ▲ 5.1		83.8	2.3	109.9	1.1	113.8	6.5	101.4 ▲ 14.1		7～9月
211.3	4.5	58.8 ▲ 1.8		87.5 ▲ 3.0		28.7 ▲ 18.0		83.6 ▲ 0.2		114.7	4.4	111.7 ▲ 1.8		92.1 ▲ 9.2		10～12月
180.7 ▲ 14.5		66.6	13.3	89.6	2.4	24.3 ▲ 15.3		90.5	8.3	108.9 ▲ 5.1		115.0	3.0	97.6	6.0	29年 1～3月
155.7 ▲ 13.8		61.2 ▲ 8.1		95.4	6.5	28.2	16.0	86.2 ▲ 4.8		109.5	0.6	126.1	9.7	101.3	3.8	4～6月
159.5	2.4	57.8 ▲ 5.6		86.1 ▲ 9.7		33.6	19.1	90.4	4.9	112.7	2.9	115.0 ▲ 8.8		98.3 ▲ 3.0		7～9月
149.9 ▲ 6.0		62.5	8.1	85.5 ▲ 0.7		38.8	15.5	99.8	10.4	111.0 ▲ 1.5		112.5 ▲ 2.2		93.1 ▲ 5.3		10～12月
153.6	1.8	52.7 ▲ 11.1		84.1	1.3	29.9 ▲ 18.1		84.7	0.6	108.0	2.4	100.1 ▲ 6.5		90.3 ▲ 10.2		28年 1月
192.2	25.1	49.1 ▲ 6.8		82.2 ▲ 2.3		34.5	15.4	85.4	0.8	109.5	1.4	101.1	1.0	96.7	7.1	2月
172.6 ▲ 10.2		48.5 ▲ 1.2		85.4	3.9	44.0	27.5	81.7 ▲ 4.3		110.1	0.5	108.3	7.1	101.7	5.2	3月
196.5	13.8	49.8	2.7	79.5 ▲ 6.9		38.3 ▲ 13.0		80.5 ▲ 1.5		111.5	1.3	112.1	3.5	105.8	4.0	4月
177.8 ▲ 9.5		52.4	5.2	80.8	1.6	36.5 ▲ 4.7		82.8	2.9	105.2 ▲ 5.7		108.3 ▲ 3.4		127.3	20.3	5月
196.6	10.6	54.2	3.4	84.8	5.0	35.8 ▲ 1.9		82.3 ▲ 0.6		109.4	4.0	100.2 ▲ 7.5		121.3 ▲ 4.7		6月
195.4 ▲ 0.6		53.2 ▲ 1.8		93.8	10.6	33.5 ▲ 6.4		81.6 ▲ 0.9		111.2	1.6	109.8	9.6	112.3 ▲ 7.4		7月
196.7	0.7	67.4	26.7	87.2 ▲ 7.0		36.2	8.1	82.9	1.6	109.3 ▲ 1.7		114.1	3.9	86.5 ▲ 23.0		8月
214.4	9.0	59.1 ▲ 12.3		89.7	2.9	35.2 ▲ 2.8		86.9	4.8	109.1 ▲ 0.2		117.6	3.1	105.4	21.8	9月
222.7	3.9	59.1	0.0	86.4 ▲ 3.7		29.4 ▲ 16.5		82.0 ▲ 5.6		111.1	1.8	111.1 ▲ 5.5		92.4 ▲ 12.3		10月
226.2	1.6	56.4 ▲ 4.6		85.8 ▲ 0.7		29.0 ▲ 1.4		84.0	2.4	117.9	6.1	109.5 ▲ 1.4		91.9 ▲ 0.5		11月
185.1 ▲ 18.2		60.9	8.0	90.3	5.2	27.7 ▲ 4.5		84.7	0.8	115.2 ▲ 2.3		114.6	4.7	92.1	0.2	12月
197.6	6.8	64.7	6.2	89.0 ▲ 1.4		22.9 ▲ 17.3		86.9	2.6	108.7 ▲ 5.6		116.2	1.4	95.2	3.4	29年 1月
182.8 ▲ 7.5		69.0	6.6	93.8	5.4	24.7	7.9	93.2	7.2	111.0	2.1	111.4 ▲ 4.1		99.4	4.4	2月
161.7 ▲ 11.5		66.0 ▲ 4.3		86.1 ▲ 8.2		25.3	2.4	91.5 ▲ 1.8		107.0 ▲ 3.6		117.3	5.3	98.1 ▲ 1.3		3月
154.9 ▲ 4.2		63.2 ▲ 4.2		91.0	5.7	24.5 ▲ 3.2		90.1 ▲ 1.5		105.2 ▲ 1.7		116.8 ▲ 0.4		89.0 ▲ 9.3		4月
154.8 ▲ 0.1		60.7 ▲ 4.0		94.2	3.5	27.5	12.2	79.8 ▲ 11.4		110.3	4.8	126.7	8.5	106.8	20.0	5月
157.4	1.7	59.6 ▲ 1.8		100.9	7.1	32.7	18.9	88.7	11.2	112.9	2.4	134.9	6.5	108.1	1.2	6月
160.4	1.9	58.2 ▲ 2.3		82.1 ▲ 18.6		33.7	3.1	90.0	1.5	111.9 ▲ 0.9		116.8 ▲ 13.4		94.6 ▲ 12.5		7月
156.9 ▲ 2.2		57.2 ▲ 1.7		85.9	4.6	31.9 ▲ 5.3		91.0	1.1	115.6	3.3	112.0 ▲ 4.1		96.7	2.2	8月
161.2	2.7	58.1	1.6	90.2	5.0	35.3	10.7	90.1 ▲ 1.0		110.6 ▲ 4.3		116.1	3.7	103.5	7.0	9月
144.1 ▲ 10.6		61.1	5.2	79.8 ▲ 11.5		34.9 ▲ 1.1		101.9	13.1	108.4 ▲ 2.0		111.9 ▲ 3.6		78.9 ▲ 23.8		10月
149.4	3.7	62.0	1.5	85.5	7.1	36.7	5.2	95.4 ▲ 6.4		112.3	3.6	114.7	2.5	103.4	31.1	11月
156.2	4.6	64.4	3.9	91.3	6.8	44.9	22.3	102.0	6.9	112.3	0.0	110.8 ▲ 3.4		97.0 ▲ 6.2		12月

2 季節調整済指数及び変化率(つづき)

(2)生産者出荷指数(業種別)(つづき)

	プラスチック製品工業		パルプ・紙・紙加工工業		繊維工業		食料品・たばこ工業		その他工業		ゴム製品工業		家具工業		印刷業	
	指数	前期比	指数	前期比	指数	前期比	指数	前期比	指数	前期比	指数	前期比	指数	前期比	指数	前期比
	27年 1～3月	94.1	▲ 4.7	104.7	0.1	139.4	▲ 9.9	117.4	▲ 0.3	104.1	▲ 3.1	73.1	▲ 0.7	182.9	▲ 8.0	119.9
4～6月	93.2	▲ 1.0	103.0	▲ 1.6	140.2	0.6	118.4	0.9	102.1	▲ 1.9	70.7	▲ 3.3	178.5	▲ 2.4	116.2	▲ 3.1
7～9月	93.9	0.8	106.6	3.5	131.3	▲ 6.3	115.4	▲ 2.5	104.7	2.5	68.9	▲ 2.5	189.2	6.0	131.2	12.9
10～12月	91.4	▲ 2.7	107.1	0.5	170.6	29.9	120.8	4.7	102.1	▲ 2.5	68.4	▲ 0.7	177.6	▲ 6.1	125.7	▲ 4.2
28年 1～3月	93.8	2.6	108.0	0.8	162.5	▲ 4.7	120.1	▲ 0.6	108.5	6.3	70.3	2.8	195.0	9.8	132.8	5.6
4～6月	94.2	0.4	106.0	▲ 1.9	160.5	▲ 1.2	121.6	1.2	110.3	1.7	68.6	▲ 2.4	193.5	▲ 0.8	136.1	2.5
7～9月	95.4	1.3	107.0	0.9	173.5	8.1	121.5	▲ 0.1	102.9	▲ 6.7	67.3	▲ 1.9	183.2	▲ 5.3	132.1	▲ 2.9
10～12月	96.8	1.5	106.7	▲ 0.3	158.0	▲ 8.9	121.5	0.0	102.7	▲ 0.2	68.8	2.2	188.7	3.0	124.9	▲ 5.5
29年 1～3月	95.5	▲ 1.3	106.5	▲ 0.2	150.6	▲ 4.7	120.9	▲ 0.5	101.3	▲ 1.4	67.3	▲ 2.2	179.4	▲ 4.9	121.8	▲ 2.5
4～6月	98.8	3.5	106.8	0.3	170.6	13.3	118.9	▲ 1.7	104.7	3.4	71.3	5.9	190.4	6.1	115.6	▲ 5.1
7～9月	99.8	1.0	105.7	▲ 1.0	190.2	11.5	120.7	1.5	104.1	▲ 0.6	69.4	▲ 2.7	190.2	▲ 0.1	114.0	▲ 1.4
10～12月	99.9	0.1	105.9	0.2	149.6	▲ 21.3	123.1	2.0	108.0	3.7	72.8	4.9	206.8	8.7	103.6	▲ 9.1
28年 1月	94.0	4.0	108.8	1.6	168.1	▲ 11.2	121.5	0.7	105.9	1.9	71.2	5.8	179.7	▲ 4.7	130.6	3.3
2月	94.0	0.0	107.9	▲ 0.8	167.9	▲ 0.1	116.1	▲ 4.4	109.3	3.2	70.1	▲ 1.5	200.3	11.5	131.7	0.8
3月	93.4	▲ 0.6	107.2	▲ 0.6	151.6	▲ 9.7	122.6	5.6	110.3	0.9	69.6	▲ 0.7	204.9	2.3	136.0	3.3
4月	94.1	0.7	109.4	2.1	152.3	0.5	122.5	▲ 0.1	108.3	▲ 1.8	62.7	▲ 9.9	202.2	▲ 1.3	134.9	▲ 0.8
5月	93.4	▲ 0.7	100.7	▲ 8.0	163.7	7.5	119.2	▲ 2.7	110.4	1.9	68.6	9.4	193.2	▲ 4.5	136.3	1.0
6月	95.2	1.9	107.8	7.1	165.6	1.2	123.1	3.3	112.2	1.6	74.6	8.7	185.0	▲ 4.2	137.0	0.5
7月	95.4	0.2	107.8	0.0	156.3	▲ 5.6	120.5	▲ 2.1	104.7	▲ 6.7	65.5	▲ 12.2	187.7	1.5	136.2	▲ 0.6
8月	94.6	▲ 0.8	107.1	▲ 0.6	162.2	3.8	121.8	1.1	100.4	▲ 4.1	68.6	4.7	179.1	▲ 4.6	131.2	▲ 3.7
9月	96.3	1.8	106.0	▲ 1.0	202.0	24.5	122.1	0.2	103.7	3.3	67.9	▲ 1.0	182.7	2.0	128.9	▲ 1.8
10月	96.2	▲ 0.1	106.4	0.4	156.3	▲ 22.6	122.1	0.0	103.4	▲ 0.3	68.2	0.4	190.0	4.0	129.2	0.2
11月	96.1	▲ 0.1	107.7	1.2	167.6	7.2	122.6	0.4	102.3	▲ 1.1	68.7	0.7	190.5	0.3	124.6	▲ 3.6
12月	98.0	2.0	105.9	▲ 1.7	150.2	▲ 10.4	119.7	▲ 2.4	102.4	0.1	69.6	1.3	185.7	▲ 2.5	120.8	▲ 3.0
29年 1月	92.8	▲ 5.3	106.1	0.2	137.9	▲ 8.2	121.0	1.1	101.1	▲ 1.3	67.0	▲ 3.7	175.9	▲ 5.3	120.4	▲ 0.3
2月	97.4	5.0	106.1	0.0	147.4	6.9	120.9	▲ 0.1	99.9	▲ 1.2	67.0	0.0	177.1	0.7	121.9	1.2
3月	96.3	▲ 1.1	107.3	1.1	166.4	12.9	120.9	0.0	103.0	3.1	67.8	1.2	185.1	4.5	123.0	0.9
4月	97.5	1.2	107.9	0.6	161.2	▲ 3.1	117.7	▲ 2.6	106.0	2.9	74.2	9.4	199.4	7.7	112.9	▲ 8.2
5月	99.3	1.8	103.5	▲ 4.1	187.0	16.0	119.5	1.5	104.7	▲ 1.2	69.0	▲ 7.0	197.7	▲ 0.9	119.1	5.5
6月	99.7	0.4	109.1	5.4	163.7	▲ 12.5	119.4	▲ 0.1	103.5	▲ 1.1	70.7	2.5	174.1	▲ 11.9	114.8	▲ 3.6
7月	99.2	▲ 0.5	104.8	▲ 3.9	200.1	22.2	117.4	▲ 1.7	105.5	1.9	70.3	▲ 0.6	192.8	10.7	120.8	5.2
8月	100.2	1.0	105.3	0.5	177.5	▲ 11.3	121.0	3.1	101.1	▲ 4.2	66.7	▲ 5.1	186.0	▲ 3.5	110.5	▲ 8.5
9月	99.9	▲ 0.3	106.9	1.5	192.9	8.7	123.6	2.1	105.6	4.5	71.3	6.9	191.9	3.2	110.8	0.3
10月	98.5	▲ 1.4	105.3	▲ 1.5	135.8	▲ 29.6	119.1	▲ 3.6	108.5	2.7	72.9	2.2	206.0	7.3	107.9	▲ 2.6
11月	99.5	1.0	105.5	0.2	157.6	16.1	122.5	2.9	105.9	▲ 2.4	71.8	▲ 1.5	204.5	▲ 0.7	104.8	▲ 2.9
12月	101.6	2.1	106.8	1.2	155.5	▲ 1.3	127.6	4.2	109.5	3.4	73.6	2.5	209.9	2.6	98.0	▲ 6.5

木材・木製品工業		その他製品工業		鉱業		電力・ガス		産業総合		機械工業		(旧)電気機械工業		(旧)一般機械工業		(旧)精密機械工業		
指数	前期比	指数	前期比	指数	前期比	指数	前期比	指数	前期比	指数	前期比	指数	前期比	指数	前期比	指数	前期比	
106.5 ▲ 0.1		97.8 ▲ 1.4		132.4 4.5		141.7 14.4		109.6 ▲ 1.4		118.1 ▲ 2.5		78.7 ▲ 7.7		149.5 0.7		133.8 ▲ 14.9		27年 1～3月
108.7 2.1		99.7 1.9		125.0 ▲ 5.6		127.4 ▲ 10.1		109.9 0.3		118.1 0.0		74.3 ▲ 5.6		149.7 0.1		153.2 14.5		4～6月
108.0 ▲ 0.6		101.0 1.3		115.5 ▲ 7.6		133.7 4.9		105.8 ▲ 3.7		108.5 ▲ 8.1		75.9 2.2		129.5 ▲ 13.5		144.2 ▲ 5.9		7～9月
105.7 ▲ 2.1		99.9 ▲ 1.1		122.5 6.1		144.6 8.2		104.7 ▲ 1.0		104.4 ▲ 3.8		78.0 2.8		120.3 ▲ 7.1		158.5 9.9		10～12月
116.5 10.2		102.0 2.1		139.6 14.0		116.4 ▲ 19.5		104.4 ▲ 0.3		108.2 3.6		73.3 ▲ 6.0		129.5 7.6		163.6 3.2		28年 1～3月
123.0 5.6		105.9 3.8		141.1 1.1		x x		x x		107.4 ▲ 0.7		71.7 ▲ 2.2		126.4 ▲ 2.4		169.5 3.6		4～6月
104.5 ▲ 15.0		103.2 ▲ 2.5		146.9 4.1		x x		x x		111.8 4.1		78.5 9.5		131.7 4.2		173.7 2.5		7～9月
104.7 0.2		94.5 ▲ 8.4		127.9 ▲ 12.9		x x		x x		114.2 2.1		76.6 ▲ 2.4		137.3 4.3		168.5 ▲ 3.0		10～12月
102.2 ▲ 2.4		112.3 18.8		118.2 ▲ 7.6		x x		x x		110.5 ▲ 3.2		78.7 2.7		129.5 ▲ 5.7		158.4 ▲ 6.0		29年 1～3月
109.9 7.5		103.8 ▲ 7.6		111.5 ▲ 5.7		x x		x x		115.7 4.7		82.2 4.4		139.2 7.5		146.4 ▲ 7.6		4～6月
113.3 3.1		105.4 1.5		115.6 3.7		x x		x x		115.4 ▲ 0.3		75.1 ▲ 8.6		140.9 1.2		162.0 10.7		7～9月
116.5 2.8		110.8 5.1		110.8 ▲ 4.2		x x		x x		122.9 6.5		77.3 2.9		151.0 7.2		159.8 ▲ 1.4		10～12月
115.5 7.8		100.1 ▲ 2.9		129.8 5.4		121.6 ▲ 10.1		103.8 ▲ 0.1		107.7 3.4		72.1 ▲ 4.0		129.2 6.0		150.5 ▲ 3.8		28年 1月
115.3 ▲ 0.2		105.0 4.9		147.1 13.3		116.2 ▲ 4.4		104.5 0.7		108.1 0.4		72.7 0.8		129.5 0.2		188.3 25.1		2月
118.7 2.9		100.9 ▲ 3.9		141.8 ▲ 3.6		111.5 ▲ 4.0		104.9 0.4		108.7 0.6		75.1 3.3		129.9 0.3		151.9 ▲ 19.3		3月
119.9 1.0		101.7 0.8		130.3 ▲ 8.1		x x		x x		110.7 1.8		69.1 ▲ 8.0		131.1 0.9		182.7 20.3		4月
124.7 4.0		109.8 8.0		142.1 9.1		x x		x x		101.6 ▲ 8.2		71.6 3.6		117.3 ▲ 10.5		159.5 ▲ 12.7		5月
124.5 ▲ 0.2		106.3 ▲ 3.2		150.9 6.2		x x		x x		109.8 8.1		74.5 4.1		130.8 11.5		166.2 4.2		6月
109.0 ▲ 12.4		104.7 ▲ 1.5		154.8 2.6		x x		x x		108.6 ▲ 1.1		78.1 4.8		126.6 ▲ 3.2		167.8 1.0		7月
97.9 ▲ 10.2		98.7 ▲ 5.7		148.3 ▲ 4.2		x x		x x		114.6 5.5		78.4 0.4		136.1 7.5		181.6 8.2		8月
106.6 8.9		106.3 7.7		137.5 ▲ 7.3		x x		x x		112.3 ▲ 2.0		78.9 0.6		132.3 ▲ 2.8		171.7 ▲ 5.5		9月
105.2 ▲ 1.3		93.5 ▲ 12.0		131.1 ▲ 4.7		x x		x x		115.3 2.7		75.6 ▲ 4.2		136.8 3.4		181.5 5.7		10月
104.1 ▲ 1.0		94.5 1.1		128.3 ▲ 2.1		x x		x x		115.7 0.3		75.4 ▲ 0.3		141.0 3.1		186.2 2.6		11月
104.7 0.6		95.6 1.2		124.4 ▲ 3.0		x x		x x		111.5 ▲ 3.6		78.9 4.6		134.0 ▲ 5.0		137.8 ▲ 26.0		12月
100.5 ▲ 4.0		127.5 33.4		128.8 3.5		x x		x x		109.6 ▲ 1.7		77.7 ▲ 1.5		127.4 ▲ 4.9		170.2 23.5		29年 1月
100.2 ▲ 0.3		103.7 ▲ 18.7		110.6 ▲ 14.1		x x		x x		110.6 0.9		82.1 5.7		127.2 ▲ 0.2		161.5 ▲ 5.1		2月
105.8 5.6		105.8 2.0		115.1 4.1		x x		x x		111.2 0.5		76.4 ▲ 6.9		133.9 5.3		143.4 ▲ 11.2		3月
111.4 5.3		88.9 ▲ 16.0		116.3 1.0		x x		x x		112.2 0.9		78.3 2.5		134.2 0.2		146.2 2.0		4月
107.8 ▲ 3.2		113.3 27.4		113.9 ▲ 2.1		x x		x x		112.2 0.0		81.8 4.5		136.2 1.5		134.7 ▲ 7.9		5月
110.4 2.4		109.2 ▲ 3.6		104.3 ▲ 8.4		x x		x x		122.7 9.4		86.6 5.9		147.2 8.1		158.3 17.5		6月
111.1 0.6		104.4 ▲ 4.4		98.9 ▲ 5.2		x x		x x		113.3 ▲ 7.7		71.7 ▲ 17.2		138.9 ▲ 5.6		157.5 ▲ 0.5		7月
111.6 0.5		104.9 0.5		114.9 16.2		x x		x x		115.5 1.9		74.7 4.2		141.4 1.8		159.2 1.1		8月
117.3 5.1		106.9 1.9		133.1 15.8		x x		x x		117.3 1.6		79.0 5.8		142.3 0.6		169.2 6.3		9月
117.2 ▲ 0.1		113.3 6.0		101.9 ▲ 23.4		x x		x x		117.6 0.3		73.0 ▲ 7.6		143.5 0.8		152.6 ▲ 9.8		10月
111.3 ▲ 5.0		104.5 ▲ 7.8		125.5 23.2		x x		x x		120.5 2.5		77.3 5.9		149.7 4.3		158.6 3.9		11月
121.0 8.7		114.6 9.7		105.1 ▲ 16.3		x x		x x		130.7 8.5		81.5 5.4		159.7 6.7		168.1 6.0		12月

2 季節調整済指数及び変化率(つづき)

(2)生産者出荷指数(財別)

	鉱工業		最終需要財		投資財		資本財		建設財		消費財	
	指数	前期比	指数	前期比	指数	前期比	指数	前期比	指数	前期比	指数	前期比
27年 1~3月	108.9	▲ 1.4	120.0	▲ 4.1	122.3	▲ 5.5	126.5	▲ 7.5	109.8	0.5	116.9	1.0
4~6月	109.0	0.1	121.0	0.8	124.0	1.4	127.7	0.9	112.6	2.6	115.2	▲ 1.5
7~9月	104.9	▲ 3.8	114.0	▲ 5.8	115.4	▲ 6.9	117.3	▲ 8.1	108.0	▲ 4.1	112.3	▲ 2.5
10~12月	103.2	▲ 1.6	112.3	▲ 1.5	108.3	▲ 6.2	109.5	▲ 6.6	104.1	▲ 3.6	117.1	4.3
28年 1~3月	104.4	1.2	113.9	1.4	112.7	4.1	115.3	5.3	103.2	▲ 0.9	116.5	▲ 0.5
4~6月	104.5	0.1	113.8	▲ 0.1	111.6	▲ 1.0	113.7	▲ 1.4	104.6	1.4	117.1	0.5
7~9月	107.3	2.7	116.4	2.3	115.1	3.1	118.6	4.3	103.8	▲ 0.8	119.4	2.0
10~12月	108.5	1.1	118.2	1.5	117.3	1.9	120.4	1.5	107.1	3.2	118.5	▲ 0.8
29年 1~3月	106.0	▲ 2.3	113.6	▲ 3.9	111.6	▲ 4.9	114.5	▲ 4.9	101.6	▲ 5.1	119.0	0.4
4~6月	109.1	2.9	117.9	3.8	119.0	6.6	123.7	8.0	104.4	2.8	115.1	▲ 3.3
7~9月	108.1	▲ 0.9	118.9	0.8	119.6	0.5	124.3	0.5	105.0	0.6	118.2	2.7
10~12月	109.9	1.7	123.6	4.0	127.1	6.3	134.1	7.9	106.1	1.0	117.4	▲ 0.7
28年 1月	103.3	-	114.1	-	112.0	-	114.4	-	104.0	-	117.3	-
2月	104.9	1.5	114.7	0.5	114.1	1.9	116.8	2.1	103.4	▲ 0.6	113.7	▲ 3.1
3月	105.0	0.1	112.8	▲ 1.7	112.0	▲ 1.8	114.7	▲ 1.8	102.1	▲ 1.3	118.6	4.3
4月	106.3	1.2	116.8	3.5	115.8	3.4	119.2	3.9	105.3	3.1	117.5	▲ 0.9
5月	101.3	▲ 4.7	110.2	▲ 5.7	106.6	▲ 7.9	107.5	▲ 9.8	102.6	▲ 2.6	115.3	▲ 1.9
6月	105.9	4.5	114.3	3.7	112.3	5.3	114.4	6.4	106.0	3.3	118.5	2.8
7月	106.3	0.4	115.0	0.6	113.6	1.2	116.6	1.9	105.0	▲ 0.9	116.7	▲ 1.5
8月	107.5	1.1	116.8	1.6	116.5	2.6	120.5	3.3	103.4	▲ 1.5	118.2	1.3
9月	108.2	0.7	117.4	0.5	115.2	▲ 1.1	118.8	▲ 1.4	103.1	▲ 0.3	123.3	4.3
10月	108.7	0.5	118.3	0.8	116.6	1.2	119.8	0.8	106.0	2.8	118.8	▲ 3.6
11月	109.1	0.4	119.5	1.0	119.0	2.1	122.5	2.3	108.0	1.9	119.7	0.8
12月	107.6	▲ 1.4	116.9	▲ 2.2	116.3	▲ 2.3	118.8	▲ 3.0	107.2	▲ 0.7	117.0	▲ 2.3
29年 1月	106.7	▲ 0.8	114.1	▲ 2.4	112.7	▲ 3.1	116.5	▲ 1.9	101.0	▲ 5.8	116.9	▲ 0.1
2月	105.2	▲ 1.4	112.8	▲ 1.1	110.8	▲ 1.7	113.4	▲ 2.7	102.4	1.4	117.8	0.8
3月	106.0	0.8	113.9	1.0	111.2	0.4	113.7	0.3	101.5	▲ 0.9	122.3	3.8
4月	106.4	0.4	113.9	0.0	114.1	2.6	117.6	3.4	102.8	1.3	113.2	▲ 7.4
5月	106.7	0.3	116.0	1.8	116.0	1.7	120.3	2.3	104.6	1.8	115.3	1.9
6月	114.2	7.0	123.8	6.7	126.8	9.3	133.3	10.8	105.8	1.1	116.9	1.4
7月	107.1	▲ 6.2	116.9	▲ 5.6	118.1	▲ 6.9	122.3	▲ 8.3	105.3	▲ 0.5	113.8	▲ 2.7
8月	107.9	0.7	119.4	2.1	120.4	1.9	125.3	2.5	105.3	0.0	117.5	3.3
9月	109.4	1.4	120.4	0.8	120.2	▲ 0.2	125.3	0.0	104.4	▲ 0.9	123.4	5.0
10月	105.7	▲ 3.4	117.4	▲ 2.5	119.2	▲ 0.8	123.9	▲ 1.1	103.5	▲ 0.9	115.2	▲ 6.6
11月	110.3	4.4	121.7	3.7	124.6	4.5	131.2	5.9	106.1	2.5	116.3	1.0
12月	113.7	3.1	131.6	8.1	137.6	10.4	147.2	12.2	108.6	2.4	120.6	3.7

平成22年=100

耐久消費財		非耐久消費財		生産財		鉱工業用生産財		その他用生産財		
指数	前期比	指数	前期比	指数	前期比	指数	前期比	指数	前期比	
87.3	0.7	121.1	0.6	97.3	0.7	97.1	0.8	100.4	0.9	27年 1~3月
86.1	▲ 1.4	119.5	▲ 1.3	98.0	0.7	97.2	0.1	101.1	0.7	4~6月
92.1	7.0	115.4	▲ 3.4	95.5	▲ 2.6	94.8	▲ 2.5	105.1	4.0	7~9月
87.7	▲ 4.8	121.6	5.4	93.9	▲ 1.7	92.8	▲ 2.1	106.5	1.3	10~12月
88.9	1.4	120.6	▲ 0.8	94.6	0.7	93.4	0.6	108.0	1.4	28年 1~3月
84.9	▲ 4.5	121.6	0.8	96.2	1.7	94.6	1.3	109.2	1.1	4~6月
92.5	9.0	123.1	1.2	98.4	2.3	97.2	2.7	111.3	1.9	7~9月
87.8	▲ 5.1	123.1	0.0	98.6	0.2	97.4	0.2	111.3	0.0	10~12月
93.8	6.8	122.3	▲ 0.6	98.0	▲ 0.6	96.8	▲ 0.6	110.3	▲ 0.9	29年 1~3月
88.5	▲ 5.7	119.0	▲ 2.7	100.5	2.6	99.5	2.8	110.5	0.2	4~6月
87.4	▲ 1.2	122.4	2.9	97.2	▲ 3.3	95.5	▲ 4.0	112.8	2.1	7~9月
78.1	▲ 10.6	123.5	0.9	96.6	▲ 0.6	95.0	▲ 0.5	112.8	0.0	10~12月
84.3	-	122.4	-	92.4	-	90.9	-	108.8	-	28年 1月
86.7	2.8	117.8	▲ 3.8	95.8	3.7	94.7	4.2	107.2	▲ 1.5	2月
95.8	10.5	121.5	3.1	95.6	▲ 0.2	94.5	▲ 0.2	108.0	0.7	3月
86.8	▲ 9.4	122.1	0.5	96.2	0.6	95.0	0.5	107.6	▲ 0.4	4月
86.1	▲ 0.8	119.7	▲ 2.0	95.5	▲ 0.7	93.4	▲ 1.7	109.1	1.4	5月
81.9	▲ 4.9	123.0	2.8	96.8	1.4	95.5	2.2	110.9	1.6	6月
90.3	10.3	120.2	▲ 2.3	97.7	0.9	96.5	1.0	110.8	▲ 0.1	7月
91.0	0.8	122.2	1.7	98.2	0.5	97.0	0.5	111.9	1.0	8月
96.3	5.8	126.8	3.8	99.3	1.1	98.2	1.2	111.2	▲ 0.6	9月
88.4	▲ 8.2	123.3	▲ 2.8	98.3	▲ 1.0	97.1	▲ 1.1	109.7	▲ 1.3	10月
89.0	0.7	124.4	0.9	99.2	0.9	98.0	0.9	111.3	1.5	11月
86.0	▲ 3.4	121.6	▲ 2.3	98.4	▲ 0.8	97.1	▲ 0.9	112.9	1.4	12月
89.9	4.5	121.0	▲ 0.5	98.5	0.1	97.4	0.3	109.8	▲ 2.7	29年 1月
95.3	6.0	121.2	0.2	97.5	▲ 1.0	96.3	▲ 1.1	110.1	0.3	2月
96.2	0.9	124.7	2.9	98.1	0.6	96.8	0.5	110.9	0.7	3月
86.2	▲ 10.4	117.0	▲ 6.2	98.2	0.1	97.0	0.2	109.2	▲ 1.5	4月
87.6	1.6	119.5	2.1	99.8	1.6	98.8	1.9	111.3	1.9	5月
91.7	4.7	120.4	0.8	103.4	3.6	102.7	3.9	110.9	▲ 0.4	6月
83.2	▲ 9.3	118.2	▲ 1.8	97.0	▲ 6.2	95.5	▲ 7.0	110.9	0.0	7月
89.6	7.7	121.6	2.9	95.9	▲ 1.1	94.2	▲ 1.4	113.1	2.0	8月
89.5	▲ 0.1	127.4	4.8	98.6	2.8	96.9	2.9	114.4	1.1	9月
81.1	▲ 9.4	120.5	▲ 5.4	94.9	▲ 3.8	93.2	▲ 3.8	110.8	▲ 3.1	10月
71.0	▲ 12.5	122.9	2.0	99.3	4.6	98.2	5.4	113.0	2.0	11月
82.2	15.8	127.0	3.3	95.5	▲ 3.8	93.5	▲ 4.8	114.7	1.5	12月

2 季節調整済指数及び変化率(つづき)

(3)生産者製品在庫指数(業種別)

	鉱工業		製造工業		鉄鋼業		非鉄金属工業		金属製品工業		はん用・生産用・業務用機械工業		はん用機械工業		生産用機械工業	
	指数	前期比	指数	前期比	指数	前期比	指数	前期比	指数	前期比	指数	前期比	指数	前期比	指数	前期比
27年 1~3月	124.1	3.9	124.1	3.9	95.2	▲ 5.1	94.7	▲ 10.4	150.1	▲ 6.8	206.3	26.7	100.3	▲ 18.5	213.9	30.3
4~6月	125.4	1.0	125.4	1.0	88.3	▲ 7.2	116.2	22.7	134.7	▲ 10.3	228.1	10.6	116.0	15.7	235.9	10.3
7~9月	124.4	▲ 0.8	124.4	▲ 0.8	83.9	▲ 5.0	97.4	▲ 16.2	142.2	5.6	237.5	4.1	127.5	9.9	246.2	4.4
10~12月	125.8	1.1	125.8	1.1	79.6	▲ 5.1	95.5	▲ 2.0	145.8	2.5	241.3	1.6	130.4	2.3	248.9	1.1
28年 1~3月	126.8	0.8	126.8	0.8	85.6	7.5	98.3	2.9	137.4	▲ 5.8	237.7	▲ 1.5	138.2	6.0	238.5	▲ 4.2
4~6月	124.0	▲ 2.2	124.0	▲ 2.2	93.6	9.3	104.9	6.7	139.0	1.2	210.6	▲ 11.4	116.0	▲ 16.1	210.4	▲ 11.8
7~9月	121.1	▲ 2.3	121.1	▲ 2.3	86.5	▲ 7.6	110.2	5.1	141.1	1.5	222.6	5.7	113.1	▲ 2.5	212.9	1.2
10~12月	119.7	▲ 1.2	119.7	▲ 1.2	91.3	5.5	103.5	▲ 6.1	142.1	0.7	204.8	▲ 8.0	93.4	▲ 17.4	203.6	▲ 4.4
29年 1~3月	126.9	6.0	126.9	6.0	110.3	20.8	122.0	17.9	140.9	▲ 0.8	206.4	0.8	104.0	11.3	213.4	4.8
4~6月	121.7	▲ 4.1	121.7	▲ 4.1	87.2	▲ 20.9	110.4	▲ 9.5	137.9	▲ 2.1	192.8	▲ 6.6	59.8	▲ 42.5	202.5	▲ 5.1
7~9月	115.0	▲ 5.5	115.1	▲ 5.4	87.2	0.0	95.7	▲ 13.3	139.8	1.4	176.5	▲ 8.5	72.2	20.7	187.7	▲ 7.3
10~12月	113.4	▲ 1.4	113.4	▲ 1.5	92.3	5.8	99.0	3.4	140.2	0.3	148.3	▲ 16.0	63.5	▲ 12.0	162.7	▲ 13.3
28年 1月	125.2	-	125.2	-	83.3	-	94.7	-	142.9	-	231.6	-	140.1	-	237.2	-
2月	125.6	0.3	125.6	0.3	86.0	3.2	99.6	5.2	139.3	▲ 2.5	227.9	▲ 1.6	123.9	▲ 11.6	233.6	▲ 1.5
3月	126.8	1.0	126.8	1.0	85.6	▲ 0.5	98.3	▲ 1.3	137.4	▲ 1.4	237.7	4.3	138.2	11.5	238.5	2.1
4月	125.8	▲ 0.8	125.8	▲ 0.8	90.2	5.4	103.4	5.2	137.1	▲ 0.2	219.7	▲ 7.6	123.9	▲ 10.3	225.3	▲ 5.5
5月	123.3	▲ 2.0	123.3	▲ 2.0	90.5	0.3	98.7	▲ 4.5	139.1	1.5	220.0	0.1	117.2	▲ 5.4	221.7	▲ 1.6
6月	124.0	0.6	124.0	0.6	93.6	3.4	104.9	6.3	139.0	▲ 0.1	210.6	▲ 4.3	116.0	▲ 1.0	210.4	▲ 5.1
7月	121.5	▲ 2.0	121.5	▲ 2.0	86.3	▲ 7.8	105.1	0.2	139.8	0.6	200.7	▲ 4.7	111.7	▲ 3.7	200.1	▲ 4.9
8月	122.5	0.8	122.5	0.8	92.1	6.7	106.8	1.6	139.2	▲ 0.4	206.9	3.1	107.2	▲ 4.0	201.6	0.7
9月	121.1	▲ 1.1	121.1	▲ 1.1	86.5	▲ 6.1	110.2	3.2	141.1	1.4	222.6	7.6	113.1	5.5	212.9	5.6
10月	119.9	▲ 1.0	119.9	▲ 1.0	89.8	3.8	101.9	▲ 7.5	142.5	1.0	211.9	▲ 4.8	101.4	▲ 10.3	205.4	▲ 3.5
11月	117.4	▲ 2.1	117.4	▲ 2.1	85.9	▲ 4.3	92.0	▲ 9.7	142.2	▲ 0.2	209.1	▲ 1.3	92.4	▲ 8.9	204.0	▲ 0.7
12月	119.7	2.0	119.7	2.0	91.3	6.3	103.5	12.5	142.1	▲ 0.1	204.8	▲ 2.1	93.4	1.1	203.6	▲ 0.2
29年 1月	123.2	2.9	123.2	2.9	91.5	0.2	107.5	3.9	140.3	▲ 1.3	205.8	0.5	112.7	20.7	209.2	2.8
2月	124.1	0.7	124.1	0.7	97.0	6.0	112.2	4.4	140.3	0.0	206.0	0.1	101.3	▲ 10.1	211.6	1.1
3月	126.9	2.3	126.9	2.3	110.3	13.7	122.0	8.7	140.9	0.4	206.4	0.2	104.0	2.7	213.4	0.9
4月	124.0	▲ 2.3	124.0	▲ 2.3	104.0	▲ 5.7	110.0	▲ 9.8	139.8	▲ 0.8	205.4	▲ 0.5	68.9	▲ 33.8	215.0	0.7
5月	126.0	1.6	126.0	1.6	111.1	6.8	109.6	▲ 0.4	137.8	▲ 1.4	198.6	▲ 3.3	66.5	▲ 3.5	210.6	▲ 2.0
6月	121.7	▲ 3.4	121.7	▲ 3.4	87.2	▲ 21.5	110.4	0.7	137.9	0.1	192.8	▲ 2.9	59.8	▲ 10.1	202.5	▲ 3.8
7月	121.2	▲ 0.4	121.2	▲ 0.4	87.5	0.3	111.0	0.5	139.9	1.5	185.3	▲ 3.9	62.7	4.8	195.1	▲ 3.7
8月	120.1	▲ 0.9	120.1	▲ 0.9	84.3	▲ 3.7	105.0	▲ 5.4	141.5	1.1	186.3	0.5	63.6	1.4	199.0	2.0
9月	115.0	▲ 4.2	115.1	▲ 4.2	87.2	3.4	95.7	▲ 8.9	139.8	▲ 1.2	176.5	▲ 5.3	72.2	13.5	187.7	▲ 5.7
10月	117.5	2.2	117.5	2.1	101.9	16.9	94.5	▲ 1.3	140.3	0.4	164.5	▲ 6.8	70.7	▲ 2.1	177.1	▲ 5.6
11月	116.6	▲ 0.8	116.6	▲ 0.8	94.8	▲ 7.0	96.9	2.5	140.6	0.2	166.2	1.0	67.2	▲ 5.0	181.1	2.3
12月	113.4	▲ 2.7	113.4	▲ 2.7	92.3	▲ 2.6	99.0	2.2	140.2	▲ 0.3	148.3	▲ 10.8	63.5	▲ 5.5	162.7	▲ 10.2

業務用機械工業		電子部品・デバイス工業		電気機械工業		情報通信機械工業		輸送機械工業		窯業・土石製品工業		化学工業		石油・石炭製品工業		
指数	前期比	指数	前期比	指数	前期比	指数	前期比	指数	前期比	指数	前期比	指数	前期比	指数	前期比	
195.2	9.7	152.0	32.2	111.4	2.2	-	-	x	x	115.1	6.6	115.2	1.8	108.1	1.7	27年 1~3月
216.5	10.9	212.2	39.6	115.9	4.0	-	-	x	x	110.5	▲4.0	116.7	1.3	81.9	▲24.2	4~6月
219.9	1.6	136.9	▲35.5	112.4	▲3.0	-	-	x	x	103.9	▲6.0	126.4	8.3	86.5	5.6	7~9月
242.9	10.5	166.4	21.5	127.2	13.2	-	-	x	x	101.8	▲2.0	136.2	7.8	70.1	▲19.0	10~12月
241.1	▲0.7	151.0	▲9.3	124.9	▲1.8	-	-	x	x	106.6	4.7	140.2	2.9	78.7	12.3	28年 1~3月
263.4	9.2	134.5	▲10.9	132.3	5.9	-	-	x	x	92.4	▲13.3	126.7	▲9.6	92.2	17.2	4~6月
350.9	33.2	120.7	▲10.3	126.2	▲4.6	-	-	x	x	94.1	1.8	114.2	▲9.9	71.0	▲23.0	7~9月
305.6	▲12.9	126.4	4.7	128.1	1.5	-	-	x	x	94.3	0.2	108.2	▲5.3	69.1	▲2.7	10~12月
195.3	▲36.1	122.2	▲3.3	124.2	▲3.0	-	-	x	x	95.5	1.3	108.9	0.6	96.2	39.2	29年 1~3月
180.0	▲7.8	106.4	▲12.9	127.3	2.5	-	-	x	x	98.1	2.7	114.9	5.5	105.5	9.7	4~6月
121.7	▲32.4	114.1	7.2	140.8	10.6	-	-	x	x	95.2	▲3.0	114.8	▲0.1	73.3	▲30.5	7~9月
75.2	▲38.2	96.5	▲15.4	155.4	10.4	-	-	x	x	103.2	8.4	113.4	▲1.2	76.6	4.5	10~12月
259.0	-	166.1	-	124.3	-	-	-	x	x	102.1	-	132.9	-	83.7	-	28年 1月
245.2	▲5.3	148.8	▲10.4	126.0	1.4	-	-	x	x	105.6	3.4	135.3	1.8	79.0	▲5.6	2月
241.1	▲1.7	151.0	1.5	124.9	▲0.9	-	-	x	x	106.6	0.9	140.2	3.6	78.7	▲0.4	3月
220.0	▲8.8	135.4	▲10.3	120.5	▲3.5	-	-	x	x	97.9	▲8.2	147.3	5.1	67.2	▲14.6	4月
258.2	17.4	129.1	▲4.7	123.7	2.7	-	-	x	x	93.6	▲4.4	133.3	▲9.5	64.6	▲3.9	5月
263.4	2.0	134.5	4.2	132.3	7.0	-	-	x	x	92.4	▲1.3	126.7	▲5.0	92.2	42.7	6月
287.2	9.0	133.5	▲0.7	130.5	▲1.4	-	-	x	x	93.6	1.3	124.3	▲1.9	72.7	▲21.1	7月
356.1	24.0	129.5	▲3.0	134.5	3.1	-	-	x	x	94.1	0.5	119.4	▲3.9	76.5	5.2	8月
350.9	▲1.5	120.7	▲6.8	126.2	▲6.2	-	-	x	x	94.1	0.0	114.2	▲4.4	71.0	▲7.2	9月
360.0	2.6	133.2	10.4	123.1	▲2.5	-	-	x	x	96.4	2.4	115.5	1.1	62.1	▲12.5	10月
352.9	▲2.0	127.4	▲4.4	124.5	1.1	-	-	x	x	94.3	▲2.2	112.9	▲2.3	52.7	▲15.1	11月
305.6	▲13.4	126.4	▲0.8	128.1	2.9	-	-	x	x	94.3	0.0	108.2	▲4.2	69.1	31.1	12月
232.0	▲24.1	114.7	▲9.3	141.1	10.1	-	-	x	x	95.9	1.7	110.3	1.9	114.0	65.0	29年 1月
218.5	▲5.8	117.7	2.6	135.4	▲4.0	-	-	x	x	94.2	▲1.8	111.7	1.3	101.3	▲11.1	2月
195.3	▲10.6	122.2	3.8	124.2	▲8.3	-	-	x	x	95.5	1.4	108.9	▲2.5	96.2	▲5.0	3月
193.6	▲0.9	110.7	▲9.4	128.7	3.6	-	-	x	x	99.7	4.4	108.3	▲0.6	91.7	▲4.7	4月
157.5	▲18.6	109.1	▲1.4	128.8	0.1	-	-	x	x	99.1	▲0.6	104.5	▲3.5	112.1	22.2	5月
180.0	14.3	106.4	▲2.5	127.3	▲1.2	-	-	x	x	98.1	▲1.0	114.9	10.0	105.5	▲5.9	6月
171.0	▲5.0	110.9	4.2	139.5	9.6	-	-	x	x	101.3	3.3	112.9	▲1.7	106.8	1.2	7月
145.5	▲14.9	117.9	6.3	140.7	0.9	-	-	x	x	99.2	▲2.1	117.9	4.4	93.7	▲12.3	8月
121.7	▲16.4	114.1	▲3.2	140.8	0.1	-	-	x	x	95.2	▲4.0	114.8	▲2.6	73.3	▲21.8	9月
107.1	▲12.0	109.9	▲3.7	144.3	2.5	-	-	x	x	99.8	4.8	115.2	0.3	85.1	16.1	10月
90.3	▲15.7	101.9	▲7.3	156.7	8.6	-	-	x	x	99.2	▲0.6	112.9	▲2.0	85.3	0.2	11月
75.2	▲16.7	96.5	▲5.3	155.4	▲0.8	-	-	x	x	103.2	4.0	113.4	0.4	76.6	▲10.2	12月

2 季節調整済指数及び変化率(つづき)

(3)生産者製品在庫指数(業種別)(つづき)

	プラスチック 製品工業		パルプ・紙・ 紙加工工 業		繊維工業		食 料 品・ たばこ工業		その他工業		ゴム製品 工 業		家具工業		印刷業		
	指数	前期比	指数	前期比	指数	前期比	指数	前期比	指数	前期比	指数	前期比	指数	前期比	指数	前期比	
27年	1～3月	118.2	2.3	132.8	4.6	x	x	111.2	0.9	88.2	2.4	75.1	▲ 4.8	104.9	9.6	-	-
	4～6月	118.8	0.5	126.8	▲ 4.5	x	x	99.5	▲ 10.5	87.4	▲ 0.9	72.8	▲ 3.1	99.9	▲ 4.8	-	-
	7～9月	120.3	1.3	129.3	2.0	x	x	109.4	9.9	91.5	4.7	85.7	17.7	111.0	11.1	-	-
	10～12月	125.1	4.0	128.7	▲ 0.5	x	x	107.9	▲ 1.4	83.0	▲ 9.3	73.8	▲ 13.9	97.3	▲ 12.3	-	-
28年	1～3月	122.2	▲ 2.3	124.2	▲ 3.5	x	x	107.7	▲ 0.2	89.6	8.0	70.8	▲ 4.1	102.4	5.2	-	-
	4～6月	123.1	0.7	121.6	▲ 2.1	x	x	115.4	7.1	91.0	1.6	80.6	13.8	101.4	▲ 1.0	-	-
	7～9月	121.1	▲ 1.6	123.7	1.7	x	x	112.2	▲ 2.8	91.4	0.4	79.7	▲ 1.1	97.2	▲ 4.1	-	-
	10～12月	121.8	0.6	124.5	0.6	x	x	112.8	0.5	104.3	14.1	83.1	4.3	131.1	34.9	-	-
29年	1～3月	120.6	▲ 1.0	125.8	1.0	x	x	115.3	2.2	100.7	▲ 3.5	79.1	▲ 4.8	121.5	▲ 7.3	-	-
	4～6月	118.9	▲ 1.4	122.1	▲ 2.9	x	x	115.7	0.3	101.2	0.5	77.9	▲ 1.5	125.9	3.6	-	-
	7～9月	116.6	▲ 1.9	129.1	5.7	x	x	114.2	▲ 1.3	101.7	0.5	93.3	19.8	132.9	5.6	-	-
	10～12月	110.3	▲ 5.4	114.9	▲ 11.0	x	x	117.0	2.5	89.5	▲ 12.0	87.6	▲ 6.1	118.3	▲ 11.0	-	-
28年	1月	124.1	-	122.2	-	x	x	102.4	-	82.5	-	68.3	-	92.4	-	-	-
	2月	123.2	▲ 0.7	125.3	2.5	x	x	97.1	▲ 5.2	86.4	4.7	75.2	10.1	90.4	▲ 2.2	-	-
	3月	122.2	▲ 0.8	124.2	▲ 0.9	x	x	107.7	10.9	89.6	3.7	70.8	▲ 5.9	102.4	13.3	-	-
	4月	125.9	3.0	124.2	0.0	x	x	108.1	0.4	92.6	3.3	78.5	10.9	102.8	0.4	-	-
	5月	121.0	▲ 3.9	125.6	1.1	x	x	110.5	2.2	92.6	0.0	80.0	1.9	100.5	▲ 2.2	-	-
	6月	123.1	1.7	121.6	▲ 3.2	x	x	115.4	4.4	91.0	▲ 1.7	80.6	0.7	101.4	0.9	-	-
	7月	122.5	▲ 0.5	122.7	0.9	x	x	122.2	5.9	91.2	0.2	85.7	6.3	101.2	▲ 0.2	-	-
	8月	122.9	0.3	119.4	▲ 2.7	x	x	126.3	3.4	93.6	2.6	80.7	▲ 5.8	109.1	7.8	-	-
	9月	121.1	▲ 1.5	123.7	3.6	x	x	112.2	▲ 11.2	91.4	▲ 2.4	79.7	▲ 1.2	97.2	▲ 10.9	-	-
	10月	122.2	0.9	126.8	2.5	x	x	113.2	0.9	95.1	4.0	78.9	▲ 1.0	109.8	13.0	-	-
	11月	123.6	1.1	125.2	▲ 1.3	x	x	112.4	▲ 0.7	104.5	9.9	83.0	5.2	142.3	29.6	-	-
	12月	121.8	▲ 1.5	124.5	▲ 0.6	x	x	112.8	0.4	104.3	▲ 0.2	83.1	0.1	131.1	▲ 7.9	-	-
29年	1月	121.0	▲ 0.7	126.4	1.5	x	x	117.3	4.0	101.1	▲ 3.1	81.7	▲ 1.7	121.4	▲ 7.4	-	-
	2月	121.0	0.0	125.2	▲ 0.9	x	x	116.0	▲ 1.1	92.8	▲ 8.2	84.0	2.8	92.7	▲ 23.6	-	-
	3月	120.6	▲ 0.3	125.8	0.5	x	x	115.3	▲ 0.6	100.7	8.5	79.1	▲ 5.8	121.5	31.1	-	-
	4月	120.5	▲ 0.1	123.0	▲ 2.2	x	x	112.3	▲ 2.6	100.4	▲ 0.3	80.8	2.1	120.4	▲ 0.9	-	-
	5月	119.8	▲ 0.6	122.3	▲ 0.6	x	x	120.9	7.7	104.8	4.4	88.7	9.8	130.9	8.7	-	-
	6月	118.9	▲ 0.8	122.1	▲ 0.2	x	x	115.7	▲ 4.3	101.2	▲ 3.4	77.9	▲ 12.2	125.9	▲ 3.8	-	-
	7月	118.9	0.0	124.2	1.7	x	x	116.0	0.3	98.5	▲ 2.7	78.3	0.5	119.5	▲ 5.1	-	-
	8月	117.2	▲ 1.4	128.1	3.1	x	x	117.7	1.5	98.4	▲ 0.1	86.3	10.2	112.2	▲ 6.1	-	-
	9月	116.6	▲ 0.5	129.1	0.8	x	x	114.2	▲ 3.0	101.7	3.4	93.3	8.1	132.9	18.4	-	-
	10月	114.6	▲ 1.7	126.9	▲ 1.7	x	x	119.1	4.3	97.7	▲ 3.9	84.8	▲ 9.1	134.7	1.4	-	-
	11月	113.4	▲ 1.0	128.0	0.9	x	x	112.2	▲ 5.8	98.3	0.6	92.1	8.6	137.5	2.1	-	-
	12月	110.3	▲ 2.7	114.9	▲ 10.2	x	x	117.0	4.3	89.5	▲ 9.0	87.6	▲ 4.9	118.3	▲ 14.0	-	-

平成22年=100

木材・木製品工業		その他製品工業		鉱業		電力・ガス業		産業総合		機械工業		(旧)電気機械工業		(旧)一般機械工業		(旧)精密機械工業		
指数	前期比	指数	前期比	指数	前期比	指数	前期比	指数	前期比	指数	前期比	指数	前期比	指数	前期比	指数	前期比	
82.6	4.0	131.0	1.1	134.9	▲18.6	-	-	124.1	3.9	186.6	22.5	113.1	3.3	203.2	27.6	x	x	
81.0	▲1.9	126.8	▲3.2	145.4	7.8	-	-	125.4	1.0	205.7	10.2	119.2	5.4	226.1	11.3	x	x	4~6月
76.3	▲5.8	120.7	▲4.8	141.3	▲2.8	-	-	124.4	▲0.8	211.3	2.7	113.7	▲4.6	235.2	4.0	x	x	7~9月
74.6	▲2.2	116.8	▲3.2	129.0	▲8.7	-	-	125.8	1.1	217.2	2.8	129.0	13.5	239.2	1.7	x	x	10~12月
89.1	19.4	120.2	2.9	101.5	▲21.3	-	-	126.8	0.8	212.4	▲2.2	125.9	▲2.4	234.7	▲1.9	x	x	28年 1~3月
84.1	▲5.6	121.0	0.7	92.8	▲8.6	-	-	124.0	▲2.2	193.2	▲9.0	132.0	4.8	209.3	▲10.8	x	x	4~6月
87.7	4.3	122.2	1.0	109.9	18.4	-	-	121.1	▲2.3	202.0	4.6	126.2	▲4.4	221.6	5.9	x	x	7~9月
92.7	5.7	145.4	19.0	96.2	▲12.5	-	-	119.7	▲1.2	187.9	▲7.0	127.8	1.3	205.0	▲7.5	x	x	10~12月
95.3	2.8	138.1	▲5.0	110.5	14.9	-	-	126.9	6.0	188.8	0.5	124.1	▲2.9	207.6	1.3	x	x	29年 1~3月
93.1	▲2.3	126.0	▲8.8	105.1	▲4.9	-	-	121.7	▲4.1	178.2	▲5.6	126.0	1.5	194.7	▲6.2	x	x	4~6月
82.8	▲11.1	133.6	6.0	79.2	▲24.6	-	-	115.0	▲5.5	166.3	▲6.7	140.0	11.1	178.3	▲8.4	x	x	7~9月
66.4	▲19.8	137.1	2.6	62.7	▲20.8	-	-	113.4	▲1.4	145.6	▲12.4	152.7	9.1	150.3	▲15.7	x	x	10~12月
78.5	-	118.0	-	120.9	-	-	-	125.2	-	208.5	-	125.7	-	229.1	-	x	x	28年 1月
87.2	11.1	116.0	▲1.7	120.2	▲0.6	-	-	125.6	0.3	206.8	▲0.8	127.2	1.2	226.4	▲1.2	x	x	2月
89.1	2.2	120.2	3.6	101.5	▲15.6	-	-	126.8	1.0	212.4	2.7	125.9	▲1.0	234.7	3.7	x	x	3月
91.1	2.2	125.3	4.2	109.3	7.7	-	-	125.8	▲0.8	197.9	▲6.8	122.0	▲3.1	218.7	▲6.8	x	x	4月
90.1	▲1.1	124.0	▲1.0	99.5	▲9.0	-	-	123.3	▲2.0	198.6	0.4	123.5	1.2	219.0	0.1	x	x	5月
84.1	▲6.7	121.0	▲2.4	92.8	▲6.7	-	-	124.0	0.6	193.2	▲2.7	132.0	6.9	209.3	▲4.4	x	x	6月
82.7	▲1.7	117.8	▲2.6	92.8	0.0	-	-	121.5	▲2.0	187.4	▲3.0	130.4	▲1.2	200.2	▲4.3	x	x	7月
86.6	4.7	122.7	4.2	91.8	▲1.1	-	-	122.5	0.8	191.2	2.0	134.2	2.9	205.8	2.8	x	x	8月
87.7	1.3	122.2	▲0.4	109.9	19.7	-	-	121.1	▲1.1	202.0	5.6	126.2	▲6.0	221.6	7.7	x	x	9月
90.9	3.6	125.8	2.9	90.9	▲17.3	-	-	119.9	▲1.0	192.1	▲4.9	123.5	▲2.1	211.4	▲4.6	x	x	10月
90.6	▲0.3	133.3	6.0	84.0	▲7.6	-	-	117.4	▲2.1	190.5	▲0.8	124.7	1.0	209.1	▲1.1	x	x	11月
92.7	2.3	145.4	9.1	96.2	14.5	-	-	119.7	2.0	187.9	▲1.4	127.8	2.5	205.0	▲2.0	x	x	12月
95.2	2.7	129.8	▲10.7	93.9	▲2.4	-	-	123.2	2.9	189.5	0.9	139.9	9.5	206.5	0.7	x	x	29年 1月
95.2	0.0	130.0	0.2	93.4	▲0.5	-	-	124.1	0.7	189.7	0.1	134.5	▲3.9	207.5	0.5	x	x	2月
95.3	0.1	138.1	6.2	110.5	18.3	-	-	126.9	2.3	188.8	▲0.5	124.1	▲7.7	207.6	0.0	x	x	3月
94.3	▲1.0	144.7	4.8	85.7	▲22.4	-	-	124.0	▲2.3	188.2	▲0.3	128.5	3.5	207.8	0.1	x	x	4月
93.0	▲1.4	134.6	▲7.0	116.3	35.7	-	-	126.0	1.6	183.0	▲2.8	128.0	▲0.4	200.8	▲3.4	x	x	5月
93.1	0.1	126.0	▲6.4	105.1	▲9.6	-	-	121.7	▲3.4	178.2	▲2.6	126.0	▲1.6	194.7	▲3.0	x	x	6月
90.1	▲3.2	128.1	1.7	92.6	▲11.9	-	-	121.2	▲0.4	173.6	▲2.6	138.4	9.8	187.2	▲3.9	x	x	7月
88.7	▲1.6	127.8	▲0.2	65.7	▲29.0	-	-	120.1	▲0.9	173.6	0.0	139.8	1.0	188.4	0.6	x	x	8月
82.8	▲6.7	133.6	4.5	79.2	20.5	-	-	115.0	▲4.2	166.3	▲4.2	140.0	0.1	178.3	▲5.4	x	x	9月
75.0	▲9.4	129.3	▲3.2	99.0	25.0	-	-	117.5	2.2	157.2	▲5.5	143.1	2.2	166.1	▲6.8	x	x	10月
71.2	▲5.1	135.9	5.1	58.3	▲41.1	-	-	116.6	▲0.8	161.1	2.5	154.8	8.2	168.0	1.1	x	x	11月
66.4	▲6.7	137.1	0.9	62.7	7.5	-	-	113.4	▲2.7	145.6	▲9.6	152.7	▲1.4	150.3	▲10.5	x	x	12月

2 季節調整済指数及び変化率(つづき)

(3)生産者製品在庫指数(財別)

	鉱工業		最終需要財		投資財		資本財		建設財		消費財	
	指数	前期比	指数	前期比	指数	前期比	指数	前期比	指数	前期比	指数	前期比
27年 1~3月	124.1	3.9	144.1	10.3	159.8	13.8	191.5	24.0	127.0	2.6	103.0	▲ 0.2
4~6月	125.4	1.0	151.4	5.1	168.9	5.7	212.4	10.9	118.1	▲ 7.0	98.7	▲ 4.2
7~9月	124.4	▲ 0.8	154.7	2.2	173.4	2.7	218.6	2.9	123.4	4.5	101.2	2.5
10~12月	125.8	1.1	158.0	2.1	177.5	2.4	223.2	2.1	124.6	1.0	100.2	▲ 1.0
28年 1~3月	126.8	0.8	154.2	▲ 2.4	169.9	▲ 4.3	215.4	▲ 3.5	122.3	▲ 1.8	106.2	6.0
4~6月	124.0	▲ 2.2	144.2	▲ 6.5	156.7	▲ 7.8	194.9	▲ 9.5	112.3	▲ 8.2	110.3	3.9
7~9月	121.1	▲ 2.3	145.2	0.7	162.7	3.8	202.6	4.0	115.5	2.8	98.1	▲ 11.1
10~12月	119.7	▲ 1.2	142.0	▲ 2.2	154.9	▲ 4.8	190.9	▲ 5.8	113.6	▲ 1.6	103.7	5.7
29年 1~3月	126.9	6.0	142.6	0.4	154.5	▲ 0.3	191.7	0.4	112.8	▲ 0.7	106.8	3.0
4~6月	121.7	▲ 4.1	140.5	▲ 1.5	151.5	▲ 1.9	182.4	▲ 4.9	115.8	2.7	108.4	1.5
7~9月	115.0	▲ 5.5	130.7	▲ 7.0	142.6	▲ 5.9	165.7	▲ 9.2	115.1	▲ 0.6	100.1	▲ 7.7
10~12月	113.4	▲ 1.4	125.0	▲ 4.4	128.0	▲ 10.2	141.6	▲ 14.5	114.5	▲ 0.5	115.7	15.6
28年 1月	125.2	-	156.2	-	174.2	-	216.1	-	122.2	-	104.1	-
2月	125.6	0.3	152.6	▲ 2.3	170.0	▲ 2.4	210.8	▲ 2.5	121.7	▲ 0.4	102.8	▲ 1.2
3月	126.8	1.0	154.2	1.0	169.9	▲ 0.1	215.4	2.2	122.3	0.5	106.2	3.3
4月	125.8	▲ 0.8	145.2	▲ 5.8	162.8	▲ 4.2	201.8	▲ 6.3	118.9	▲ 2.8	94.6	▲ 10.9
5月	123.3	▲ 2.0	145.4	0.1	161.4	▲ 0.9	202.1	0.1	114.4	▲ 3.8	99.8	5.5
6月	124.0	0.6	144.2	▲ 0.8	156.7	▲ 2.9	194.9	▲ 3.6	112.3	▲ 1.8	110.3	10.5
7月	121.5	▲ 2.0	142.0	▲ 1.5	154.3	▲ 1.5	189.3	▲ 2.9	113.6	1.2	105.7	▲ 4.2
8月	122.5	0.8	144.1	1.5	157.7	2.2	194.4	2.7	114.8	1.1	105.5	▲ 0.2
9月	121.1	▲ 1.1	145.2	0.8	162.7	3.2	202.6	4.2	115.5	0.6	98.1	▲ 7.0
10月	119.9	▲ 1.0	142.5	▲ 1.9	158.6	▲ 2.5	196.4	▲ 3.1	115.6	0.1	95.3	▲ 2.9
11月	117.4	▲ 2.1	142.1	▲ 0.3	157.0	▲ 1.0	194.9	▲ 0.8	112.9	▲ 2.3	98.6	3.5
12月	119.7	2.0	142.0	▲ 0.1	154.9	▲ 1.3	190.9	▲ 2.1	113.6	0.6	103.7	5.2
29年 1月	123.2	2.9	145.9	2.7	155.0	0.1	190.3	▲ 0.3	113.7	0.1	120.7	16.4
2月	124.1	0.7	143.2	▲ 1.9	153.2	▲ 1.2	190.8	0.3	108.3	▲ 4.7	116.7	▲ 3.3
3月	126.9	2.3	142.6	▲ 0.4	154.5	0.8	191.7	0.5	112.8	4.2	106.8	▲ 8.5
4月	124.0	▲ 2.3	142.3	▲ 0.2	156.2	1.1	191.7	0.0	115.8	2.7	102.1	▲ 4.4
5月	126.0	1.6	142.6	0.2	154.4	▲ 1.2	186.1	▲ 2.9	117.3	1.3	108.8	6.6
6月	121.7	▲ 3.4	140.5	▲ 1.5	151.5	▲ 1.9	182.4	▲ 2.0	115.8	▲ 1.3	108.4	▲ 0.4
7月	121.2	▲ 0.4	139.3	▲ 0.9	147.6	▲ 2.6	174.8	▲ 4.2	116.4	0.5	115.5	6.5
8月	120.1	▲ 0.9	138.5	▲ 0.6	147.3	▲ 0.2	174.6	▲ 0.1	115.9	▲ 0.4	112.4	▲ 2.7
9月	115.0	▲ 4.2	130.7	▲ 5.6	142.6	▲ 3.2	165.7	▲ 5.1	115.1	▲ 0.7	100.1	▲ 10.9
10月	117.5	2.2	131.5	0.6	138.6	▲ 2.8	155.7	▲ 6.0	119.3	3.6	110.3	10.2
11月	116.6	▲ 0.8	134.7	2.4	140.7	1.5	156.9	0.8	121.1	1.5	114.7	4.0
12月	113.4	▲ 2.7	125.0	▲ 7.2	128.0	▲ 9.0	141.6	▲ 9.8	114.5	▲ 5.5	115.7	0.9

平成22年=100

耐久消費財		非耐久消費財		生産財		鉱工業用生産財		その他用生産財		
指数	前期比	指数	前期比	指数	前期比	指数	前期比	指数	前期比	
96.3	▲ 1.1	103.9	0.0	111.7	▲ 0.6	111.9	▲ 0.4	112.1	▲ 1.4	27年 1～3月
102.6	6.5	97.1	▲ 6.5	109.9	▲ 1.6	111.4	▲ 0.4	96.3	▲ 14.1	4～6月
97.0	▲ 5.5	104.7	7.8	106.9	▲ 2.7	107.8	▲ 3.2	100.2	4.0	7～9月
115.1	18.7	95.6	▲ 8.7	106.6	▲ 0.3	107.2	▲ 0.6	100.7	0.5	10～12月
108.4	▲ 5.8	107.4	12.3	110.7	3.8	111.4	3.9	106.0	5.3	28年 1～3月
118.4	9.2	104.7	▲ 2.5	112.0	1.2	111.9	0.4	112.3	5.9	4～6月
110.9	▲ 6.3	95.8	▲ 8.5	107.0	▲ 4.5	107.5	▲ 3.9	102.2	▲ 9.0	7～9月
113.1	2.0	100.4	4.8	106.5	▲ 0.5	107.2	▲ 0.3	100.3	▲ 1.9	10～12月
108.4	▲ 4.2	107.2	6.8	117.9	10.7	119.3	11.3	106.5	6.2	29年 1～3月
112.6	3.9	107.0	▲ 0.2	110.2	▲ 6.5	110.3	▲ 7.5	106.3	▲ 0.2	4～6月
129.3	14.8	94.0	▲ 12.1	106.0	▲ 3.8	108.0	▲ 2.1	94.6	▲ 11.0	7～9月
144.6	11.8	108.0	14.9	106.2	0.2	107.8	▲ 0.2	94.2	▲ 0.4	10～12月
110.6	-	101.3	-	106.9	-	105.9	-	107.7	-	28年 1月
111.2	0.5	99.7	▲ 1.6	109.4	2.3	110.1	4.0	104.4	▲ 3.1	2月
108.4	▲ 2.5	107.4	7.7	110.7	1.2	111.4	1.2	106.0	1.5	3月
101.1	▲ 6.7	95.0	▲ 11.5	115.5	4.3	117.2	5.2	100.8	▲ 4.9	4月
108.7	7.5	96.9	2.0	110.3	▲ 4.5	111.5	▲ 4.9	102.4	1.6	5月
118.4	8.9	104.7	8.0	112.0	1.5	111.9	0.4	112.3	9.7	6月
116.8	▲ 1.4	101.3	▲ 3.2	109.3	▲ 2.4	109.4	▲ 2.2	107.3	▲ 4.5	7月
122.2	4.6	100.2	▲ 1.1	109.7	0.4	109.8	0.4	107.5	0.2	8月
110.9	▲ 9.2	95.8	▲ 4.4	107.0	▲ 2.5	107.5	▲ 2.1	102.2	▲ 4.9	9月
107.6	▲ 3.0	92.4	▲ 3.5	106.7	▲ 0.3	107.4	▲ 0.1	101.0	▲ 1.2	10月
109.6	1.9	94.5	2.3	102.6	▲ 3.8	105.6	▲ 1.7	90.4	▲ 10.5	11月
113.1	3.2	100.4	6.2	106.5	3.8	107.2	1.5	100.3	11.0	12月
128.5	13.6	117.8	17.3	109.8	3.1	109.6	2.2	110.7	10.4	29年 1月
120.5	▲ 6.2	113.7	▲ 3.5	112.7	2.6	113.1	3.2	108.3	▲ 2.2	2月
108.4	▲ 10.0	107.2	▲ 5.7	117.9	4.6	119.3	5.5	106.5	▲ 1.7	3月
112.3	3.6	97.4	▲ 9.1	113.6	▲ 3.6	115.0	▲ 3.6	101.2	▲ 5.0	4月
114.8	2.2	107.5	10.4	115.8	1.9	116.0	0.9	110.6	9.3	5月
112.6	▲ 1.9	107.0	▲ 0.5	110.2	▲ 4.8	110.3	▲ 4.9	106.3	▲ 3.9	6月
126.5	12.3	111.1	3.8	110.3	0.1	110.5	0.2	108.4	2.0	7月
127.8	1.0	108.3	▲ 2.5	108.9	▲ 1.3	109.7	▲ 0.7	101.6	▲ 6.3	8月
129.3	1.2	94.0	▲ 13.2	106.0	▲ 2.7	108.0	▲ 1.5	94.6	▲ 6.9	9月
132.0	2.1	104.2	10.9	109.3	3.1	110.3	2.1	101.5	7.3	10月
144.6	9.5	105.4	1.2	107.0	▲ 2.1	108.8	▲ 1.4	99.2	▲ 2.3	11月
144.6	0.0	108.0	2.5	106.2	▲ 0.7	107.8	▲ 0.9	94.2	▲ 5.0	12月

付 属 資 料

1 業種別・財別の採用品目数及びウェイト表（平成 22 年基準）	
（1）業種別品目数及びウェイト	74
（2）財別品目数及びウェイト	75
2 業種分類及び採用品目別ウェイト（平成 22 年基準）	76

1 業種別・財別の採用品目数及びウェイト表(平成22年基準)

(1) 業種別品目数及びウェイト

業 種	生産指数		出荷指数		在庫指数	
	品目数	ウェイト	品目数	ウェイト	品目数	ウェイト
鋳 工 業	257	10,000.0	249	10,000.0	181	10,000.0
製 造 工 業	256	9,991.2	248	9,995.4	180	9,998.2
鉄 鋼 業	16	454.8	15	942.4	14	1,938.2
非鉄金属工業	14	539.1	13	727.7	13	1,013.8
金属製品工業	21	522.9	20	466.2	17	506.7
はん用・生産用・業務用工業	37	2,323.6	37	2,068.5	13	1,266.8
はん用機械工業	20	710.0	20	572.8	3	71.7
生産用機械工業	12	1,498.3	12	1,205.0	7	1,086.6
業務用機械工業	5	115.3	5	290.7	3	108.5
電子部品・デバイス工業	5	312.5	4	234.7	2	10.5
電気機械工業	22	893.1	22	796.6	9	254.1
情報通信機械工業	4	95.3	4	97.9	—	—
輸送機械工業	5	306.5	5	443.3	1	48.8
窯業・土石製品工業	16	376.8	16	283.3	15	1,052.7
化学工業	39	1,485.3	35	1,433.8	37	1,310.5
石油・石炭製品工業	9	106.6	9	50.9	9	560.1
プラスチック製品工業	13	673.3	13	589.2	13	988.6
パルプ・紙・紙加工品工業	4	57.1	4	96.9	4	279.0
繊維工業	5	53.7	5	34.3	5	102.1
食料品・たばこ工業	27	1,481.2	27	1,528.3	13	500.5
その他工業	19	309.4	19	201.4	15	165.8
ゴム製品工業	4	103.6	4	79.7	3	39.6
家具工業	6	18.4	6	24.2	5	46.1
印刷業	2	95.6	2	31.3	—	—
木材・木製品工業	3	54.7	3	43.7	3	71.0
その他製品工業	4	37.1	4	22.5	4	9.1
鋳 業	1	8.8	1	4.6	1	1.8
<参考>						
電力・ガス事業	2	322.8	2	361.9	—	—
産 業 総 合	259	10,322.8	251	10,361.9	181	10,000.0
機 械 工 業	73	3,931.0	72	3,641.0	25	1,580.2
電気機械工業(旧分類)	31	1,300.9	30	1,129.2	11	264.6
一般機械工業(旧分類)	34	2,227.4	34	1,839.7	12	1,223.4
精密機械工業(旧分類)	3	96.2	3	228.8	1	43.4

(2)財別品目数及びウェイト

分 類	採 用 品 目 数			ウ ェ イ ト		
	生 産	出 荷	在 庫	生 産	出 荷	在 庫
鋳 工 業	277	269	200	10,000.0	10,000.0	10,000.0
最 終 需 要 財	130	130	82	5,428.6	4,991.8	3,706.1
投 資 財	88	88	55	3,347.8	3,289.4	2,753.5
資 本 財	47	47	19	2,574.3	2,508.9	1,476.6
建 設 財	41	41	36	773.5	780.5	1,276.9
消 費 財	42	42	27	2,080.8	1,702.4	952.6
耐 久 消 費 財	11	11	8	252.6	213.3	219.2
非 耐 久 消 費 財	31	31	19	1,828.2	1,489.1	733.4
生 産 財	147	139	118	4,571.4	5,008.2	6,293.9
鋳 工 業 用 生 産 財	128	120	103	4,093.8	4,552.0	5,592.8
そ の 他 用 生 産 財	19	19	15	477.6	456.2	701.1

注)2種類の財に格付けされている品目があるため、業種別品目数の合計とは一致しない。

2 業種分類及び採用品目別ウェイト(平成22年基準)

	単 位	ウ エ イ ト			特 殊 分 類
		生 産	出 荷	在 庫	
鋳工業		10,000.0	10,000.0	10,000.0	
製造工業		9,991.2	9,995.4	9,998.2	
鉄鋼業		454.8	942.4	1,938.2	
素製品		117.1	13.5	687.6	
銑鉄	t	29.1	0.5	210.7	鋳
粗鋼	t	40.0	-	1.3	鋳
鋼半製品	t	48.0	13.0	475.6	鋳
熱間圧延鋼材		170.5	469.1	674.3	
H形鋼	t	5.5	26.3	50.2	建
大中小形鋼	t	4.1	19.8	34.5	
大中小形鋼(建設財)	t	2.0	9.7	16.9	建
大中小形鋼(鋳工業用生産財)	t	2.1	10.1	17.6	鋳
小形棒鋼	t	10.2	47.9	90.1	建
鋼板	t	32.6	154.2	168.9	鋳
鋼帯	t	90.9	176.2	221.7	鋳
特殊鋼熱間圧延鋼材	t	27.2	44.7	108.9	鋳
鋼管		28.6	104.1	275.5	
普通鋼熱間鋼管	t	11.1	28.9	91.1	
普通鋼熱間鋼管(建設財)	t	8.1	21.1	66.5	建
普通鋼熱間鋼管(鋳工業用生産財)	t	3.0	7.8	24.6	鋳
特殊鋼熱間鋼管	t	17.5	75.2	184.4	鋳
冷間仕上鋼材		57.9	149.8	184.1	
普通鋼冷延広幅帯鋼	t	44.4	83.2	119.5	鋳
特殊鋼冷延広幅帯鋼	t	13.5	66.6	64.6	鋳
めっき鋼材		44.5	147.4	116.7	
亜鉛めっき鋼板	t	44.5	147.4	116.7	鋳
鑄鍛造品		36.2	58.5	-	
銑鉄鑄物	t	19.8	27.6	-	鋳
鉄系鍛工品	t	16.4	30.9	-	鋳
非鉄金属工業		539.1	727.7	1013.8	
非鉄金属地金		135.1	253.8	458.8	
アルミニウム二次合金地金	t	17.7	33.6	110.5	鋳
電気銀	t	58.7	23.1	46.4	鋳
電気銅	t	58.7	197.1	301.9	鋳
伸銅・アルミニウム圧延製品		90.9	130.9	137.8	
伸銅製品	t	71.4	130.9	137.3	鋳
アルミニウム押出製品	t	19.5	-	0.5	鋳
電線・ケーブル		313.1	343.0	417.2	
銅裸線(電線メーカー向心線)	導体t	31.4	3.8	-	鋳
裸線(ユーザー向)	導体t	15.0	17.7	35.4	鋳
巻線	導体t	42.8	46.9	125.1	鋳
機器用絶縁電線(輸送機器用を除く)	導体t	32.4	35.5	149.8	鋳
輸送機器用絶縁電線	導体t	9.2	10.2	39.4	鋳
通信用電線・ケーブル	導体t	13.4	14.7	22.8	資
電力用電線・ケーブル	導体t	105.1	149.0	41.3	資

業 種 ・ 品 目	単 位	ウ エ イ ト			特 殊 分 類
		生 産	出 荷	在 庫	
アルミニウム線	導体t	28.6	31.3	2.4	資
通信用ケーブル光ファイバ製品	km core	35.2	33.9	1.0	資
金属製品工業		522.9	466.2	506.7	
建設用金属製品		35.3	13.5	—	
鉄骨	t	13.1	4.5	—	建
橋りょう	t	22.2	9.0	—	建
建築用金属製品		193.0	216.7	315.3	
木造住宅用アルミニウムサッシ	t	82.2	115.2	180.8	建
ビル用アルミニウムサッシ	t	38.3	36.2	24.7	建
アルミニウムドア	t	39.6	36.4	36.8	建
アルミニウムエクステリア	t	4.9	19.5	63.6	建
スチール・ステンレスドア	t	18.6	6.2	7.9	建
スチール・ステンレスシャッター	t	9.4	3.2	1.5	建
暖ちゅう房熱機器		20.7	3.3	0.1	
ガス風呂がま	台	12.5	3.2	—	建
石油温水給湯暖房機	台	8.2	0.1	0.1	建
その他の金属製品		273.9	232.7	191.3	
鋼索	t	14.0	16.7	26.9	鉦
金網	t	20.5	8.7	4.8	建
鉄特殊くぎ	t	10.5	6.4	0.5	建
18リットル缶	t	15.3	18.0	3.9	鉦
食缶	t	3.0	5.3	2.8	鉦
一般缶	t	10.7	11.2	5.5	鉦
架線金物	千個	4.7	5.5	—	他
かさね板ばね	kg	16.3	15.7	6.2	鉦
超硬チップ	個	96.7	77.1	16.5	鉦
飲料用アルミニウム缶	kg	79.1	68.1	119.2	鉦
産業用アルミニウム製品	kg	3.1	—	5.0	鉦
はん用・生産用・業務用機械工業		2,323.6	2,068.5	1,266.8	
はん用機械工業		710.0	572.8	71.7	
ボイラ・原動機		191.1	197.4	40.1	
はん用ディーゼル機関	PS	91.9	112.0	40.1	鉦
ボイラ部品	百万円	0.7	7.0	—	資
一般用蒸気タービン	kW	36.5	29.0	—	資
蒸気タービン部品	百万円	32.2	25.7	—	鉦
ガスタービン	kW	29.8	23.7	—	資
風水力機械・油圧機器		236.3	157.5	—	
ポンプ	kg	20.1	19.2	—	資
圧縮機	kg	33.3	22.6	—	資
送風機	kg	13.7	9.3	—	資
油圧ポンプ	百万円	136.3	85.7	—	鉦
油圧シリンダ	百万円	15.1	9.5	—	鉦
油圧バルブ	百万円	5.3	3.4	—	鉦
油圧ユニット	百万円	12.5	7.8	—	鉦
運搬機械		105.9	86.6	—	
コンベヤ	t	4.0	2.8	—	資
エレベータ	t	86.0	69.6	—	建
エスカレータ	式	15.9	14.2	—	建

業 種 ・ 品 目	単 位	ウ エ イ ト			特 殊 分 類
		生 産	出 荷	在 庫	
冷凍機・同応用製品		31.1	20.1	31.6	
一般冷凍空調用冷凍機	台	17.7	10.2	9.4	鉦資
冷凍・冷蔵ショーケース	台	13.4	9.9	22.2	資
はん用機械器具部品		145.6	111.2	—	
固定比減速機	kg	106.8	82.5	—	鉦
一般用バルブ・コック	kg	19.8	14.6	—	鉦
自動調整弁	kg	19.0	14.1	—	鉦
生産用機械工業		1498.3	1205.0	1086.6	
土木建設機械		605.0	539.0	787.9	
建設用クレーン	台	62.0	66.1	414.3	資
ショベル系掘削機械	台	509.1	447.8	352.4	資
ショベルトラック	台	33.9	25.1	21.2	資
生活関連産業用機械		79.1	79.3	—	
印刷機械	t	79.1	79.3	—	資
半導体・フラットパネル製造装置		89.8	98.2	—	
半導体製造装置	百万円	71.9	69.1	—	資
フラットパネル・ディスプレイ製造装置	百万円	17.9	29.1	—	資
農業用機械		261.3	234.6	55.3	
装輪式トラクタ	台	261.3	234.6	55.3	資
金属工作機械		375.2	187.9	81.6	
マシニングセンタ	t	375.2	187.9	81.6	資
金属加工機械		17.7	14.7	—	
鉄鋼用ロール	本	17.7	14.7	—	資
金型		20.3	10.9	—	
プラスチック用金型	kg	20.3	10.9	—	資
機械工具		49.9	40.4	161.8	
空気動工具	台	10.9	7.8	30.2	資
電動工具	台	39.0	32.6	131.6	資
業務用機械工業		115.3	290.7	108.5	
計測機器		96.2	228.8	43.4	
精密測定器	台	22.1	30.5	43.4	資
分析機器	百万円	72.4	196.1	—	資
試験機	台	1.7	2.2	—	資
その他の業務用機械		19.1	61.9	65.1	
デジタル・フルカラー複写機	台	5.1	35.8	24.9	資
飲料用自動販売機	台	14.0	26.1	40.2	資
電子部品・デバイス工業		312.5	234.7	10.5	
電子部品		261.2	202.2	—	
コネクタ	千個	43.6	37.8	—	鉦
電子回路基板	百万円	217.6	164.4	—	鉦
半導体素子		39.7	32.5	10.5	
整流素子	千個	23.9	20.1	7.3	鉦

業 種 ・ 品 目	単 位	ウ エ イ ト			特 殊 分 類
		生 産	出 荷	在 庫	
トランジスタ	千個	15.8	12.4	3.2	鉍
集積回路		11.6	-	-	
モス型半導体集積回路(CCD)	百万円	11.6	-	-	鉍
電気機械工業		893.1	796.6	254.1	
回転電気機械		157.6	106.3	-	
一般用タービン発電機	kVA	25.8	16.9	-	資
一般用エンジン発電機	kVA	4.5	3.0	-	資
非標準三相誘導電動機	kW	40.2	27.3	-	鉍
ステッピングモータ	台	87.1	59.1	-	鉍
静止電気機械		44.1	31.6	-	
非標準変圧器	kVA	21.3	15.2	-	資
電力変換装置	百万円	22.8	16.4	-	資
開閉制御装置・機器		365.5	394.2	-	
開閉制御装置	百万円	273.2	319.6	-	資
プログラマブルコントローラ	百万円	72.8	59.3	-	鉍
低圧遮断器	百万円	2.2	1.7	-	資
高圧遮断器	百万円	17.3	13.6	-	資
民生用電気機械		226.3	174.9	216.6	
電子レンジ	台	12.3	37.2	54.1	耐
電気がま	台	20.2	8.7	13.1	耐
クッキングヒーター	台	40.7	18.5	28.0	耐
電気洗濯機	台	99.8	67.4	75.4	耐
電気掃除機	台	36.9	24.8	42.4	耐
温水洗浄便座	台	16.4	18.3	3.6	耐
配線・照明用器具		28.6	39.8	37.5	
一般用白熱灯器具	千個	1.6	0.7	0.8	耐
特殊用白熱灯器具	千個	1.0	2.2	-	耐
蛍光灯器具	千個	20.8	27.4	22.8	
蛍光灯器具(建設財)	千個	20.8	27.4	13.9	建
蛍光灯器具(非耐久消費財)	千個	-	-	8.9	非
高圧放電灯器具	千個	5.2	9.5	13.9	建
電子応用装置・電子計測器		71.0	49.8	-	
電子顕微鏡	百万円	43.1	29.6	-	資
工業用計測制御機器	百万円	27.9	20.2	-	資
情報通信機械工業		95.3	97.9	-	
通信機械		1.1	2.8	-	
デジタル伝送装置	台	1.1	2.8	-	資
電子計算機		50.4	65.3	-	
デスクトップ型パソコン	台	4.0	12.0	-	
デスクトップ型パソコン(資本財)	台	2.2	6.6	-	資
デスクトップ型パソコン(耐久消費財)	台	1.8	5.4	-	耐
入出力装置	百万円	46.4	53.3	-	
入出力装置(資本財)	百万円	25.5	29.3	-	資
入出力装置(耐久消費財)	百万円	20.9	24.0	-	耐
その他の情報通信機械		43.8	29.8	-	
産業用テレビ装置	百万円	43.8	29.8	-	資

業 種 ・ 品 目	単 位	ウ エ イ ト			特 殊 分 類
		生 産	出 荷	在 庫	
輸送用機械工業		306.5	443.3	48.8	
トラック		90.8	132.3	48.8	
普通トラック	台	90.8	132.3	48.8	資
自動車部品		215.7	311.0	—	
機関部品	百万円	92.2	132.1	—	鉍
駆動伝導・操縦装置部品	百万円	9.4	13.4	—	鉍
シャシー・車体部品	百万円	57.3	82.1	—	鉍
内燃機関電装品	百万円	56.8	83.4	—	鉍
窯業・土石製品工業		376.8	283.3	1052.7	
ガラス・同製品		274.3	162.8	560.1	
板ガラス	換算箱	80.0	33.5	89.6	
板ガラス(建設財)	換算箱	61.0	28.1	63.6	建
板ガラス(鉍工業用生産財)	換算箱	19.0	5.4	26.0	鉍
安全ガラス	m ²	35.5	7.4	—	鉍
複層ガラス	m ²	25.6	37.6	10.8	鉍
ガラス短繊維製品	kg	81.6	61.7	112.8	建
ガラス長繊維製品	kg	33.6	13.0	70.5	鉍
照明・信号用ガラスレンズ	t	6.0	3.0	52.4	鉍
理化学・医学用ガラス	t	1.3	0.6	4.7	鉍
台所・食卓用ガラス製品	t	10.7	6.0	219.3	非
セメント・同製品		90.5	107.1	476.9	
セメント	t	17.2	17.9	16.1	建
遠心力鉄筋コンクリートポール	t	15.2	11.3	140.5	資
遠心力鉄筋コンクリートパイプ	t	19.4	24.5	115.0	建
護岸用コンクリートブロック	t	2.8	3.7	41.2	建
道路用コンクリート製品	t	13.8	15.9	134.7	建
気泡コンクリート製品	m ³	22.1	33.8	29.4	建
その他の窯業・土石製品		12.0	13.4	15.7	
不定形耐火物	t	1.6	5.0	10.8	鉍
生石灰	t	10.4	8.4	4.9	鉍
化学工業		1485.3	1433.8	1310.5	
ソーダ工業製品		20.5	31.2	14.2	
か性ソーダ	t	13.3	26.5	14.2	鉍
塩素ガス	t	7.2	4.7	—	鉍
高圧ガス		33.4	35.4	15.7	
酸素	千m ³	10.7	14.8	0.4	鉍
窒素	千m ³	14.6	19.2	1.0	鉍
フルオロカーボン	t	8.1	1.4	14.3	鉍
石油系芳香族		77.8	147.0	60.2	
純ベンゼン	t	22.7	—	9.9	鉍
キシレン	t	25.9	—	7.1	鉍
パラキシレン	t	29.2	147.0	43.2	鉍
環式中間物		52.6	63.0	73.6	
フェノール	t	37.3	20.5	37.3	鉍
ビスフェノールA	t	15.3	42.5	36.3	鉍

業 種 ・ 品 目	単 位	ウ エ イ ト			特 殊 分 類
		生 産	出 荷	在 庫	
有機薬品		398.6	247.2	253.2	
発酵エチルアルコール	t	27.8	19.9	44.0	鉍
エチレン	t	65.1	39.7	23.9	鉍
酸化エチレン	t	77.0	26.9	14.0	鉍
エチレングリコール	t	31.3	42.3	30.3	鉍
二塩化エチレン	t	32.0	-	4.7	鉍
プロピレン	t	37.1	10.3	16.7	鉍
酸化プロピレン	t	15.6	4.3	5.0	鉍
ポリプロピレングリコール	t	19.0	25.3	64.3	鉍
エピクロルヒドリン	t	7.9	13.6	9.8	鉍
合成アセトン	t	22.5	14.2	21.5	鉍
ブタン・ブチレン	t	17.8	38.7	4.3	鉍
ブタジエン	t	7.7	12.0	4.1	鉍
分解ガソリン	t	37.8	-	10.6	鉍
プラスチック		438.7	586.9	438.3	
ポリエチレン	t	70.0	100.6	71.6	鉍
ポリスチレン	t	15.0	20.1	19.9	鉍
ポリプロピレン	t	109.4	147.5	42.2	鉍
フェノール樹脂	t	5.3	6.1	6.8	鉍
不飽和ポリエステル樹脂	t	14.1	13.1	26.0	鉍
塩化ビニルモノマー	t	41.8	73.0	6.9	鉍
塩化ビニル樹脂	t	90.3	122.8	101.1	鉍
ふっ素樹脂	t	33.1	36.2	58.1	鉍
ポリカーボネート	t	59.7	67.5	105.7	鉍
合成ゴム		38.5	92.8	377.3	
合成ゴム	t	38.5	92.8	377.3	鉍
界面活性剤		34.1	31.7	43.0	
陰イオン界面活性剤	t	7.8	7.6	10.1	鉍
非イオン界面活性剤	t	26.3	24.1	32.9	鉍
塗料・印刷インキ		16.7	22.6	35.0	
溶剤系合成樹脂塗料	t	3.5	4.6	2.3	
溶剤系合成樹脂塗料(建設財)	t	1.2	1.6	0.8	建
溶剤系合成樹脂塗料(鉍工業用生産財)	t	2.3	3.0	1.5	鉍
水系合成樹脂塗料	t	2.8	3.0	3.7	
水系合成樹脂塗料(建設財)	t	2.7	2.9	3.6	建
水系合成樹脂塗料(鉍工業用生産財)	t	0.1	0.1	0.1	鉍
印刷インキ	t	10.4	15.0	29.0	鉍
医薬品		374.4	176.0	-	
医薬品	百万円	374.4	176.0	-	非
石油・石炭製品工業		106.6	50.9	560.1	
石油製品		106.4	50.7	484.4	
ガソリン	kl	47.4	22.4	190.7	
ガソリン(非耐久消費財)	kl	37.7	18.0	131.6	非
ガソリン(その他用生産財)	kl	9.7	4.4	59.1	他
ナフサ	kl	11.1	5.1	18.6	鉍
ジェット燃料油	kl	6.0	2.7	54.5	他
灯油	kl	11.2	5.1	103.9	
灯油(非耐久消費財)	kl	7.0	3.2	50.9	非
灯油(その他用生産財)	kl	4.2	1.9	53.0	他
軽油	kl	16.7	7.7	46.7	他

業 種 ・ 品 目	単 位	ウ エ イ ト			特 殊 分 類
		生 産	出 荷	在 庫	
A重油	kl	5.1	2.3	30.3	
A重油(鉱工業用生産財)	kl	2.0	0.9	12.1	鉱
A重油(その他用生産財)	kl	3.1	1.4	18.2	他
B・C重油	kl	7.2	4.1	25.7	
B・C重油(鉱工業用生産財)	kl	2.5	1.4	9.0	鉱
B・C重油(その他用生産財)	kl	4.7	2.7	16.7	他
液化石油ガス	t	1.7	1.3	14.0	
液化石油ガス(鉱工業用生産財)	t	0.5	0.4	4.1	鉱
液化石油ガス(その他用生産財)	t	1.2	0.9	9.9	他
石炭製品		0.2	0.2	75.7	
コークス	t	0.2	0.2	75.7	鉱
プラスチック製品工業		673.3	589.2	988.6	
プラスチック製フィルム	t	270.0	262.3	492.1	
プラスチック製フィルム(鉱工業用生産財)	t	78.3	76.1	142.7	鉱
プラスチック製フィルム(その他用生産財)	t	191.7	186.2	349.4	他
プラスチック製シート	t	59.1	43.7	161.3	鉱
プラスチック製板	t	2.8	6.0	10.7	建
プラスチック製パイプ	t	3.9	4.8	3.8	建
プラスチック製継手	t	8.3	8.4	13.2	建
プラスチック製機械器具部品	t	47.6	58.2	8.8	鉱
プラスチック製日用品・雑貨	t	5.3	7.4	7.8	非
プラスチック製容器(中空成形)	t	98.8	65.4	73.7	鉱
プラスチック製容器(中空成形以外)	t	10.4	7.6	33.6	他
プラスチック製建材	t	21.2	20.7	47.9	建
発泡プラスチック製品	t	116.4	75.5	110.9	
発泡プラスチック製品(建設財)	t	37.2	28.6	38.8	建
発泡プラスチック製品(鉱工業用生産財)	t	79.2	46.9	72.1	鉱
強化プラスチック製品	t	21.4	20.1	16.7	建
浴槽	個	8.1	9.1	8.1	建
パルプ・紙・紙加工品工業		57.1	96.9	279.0	
板紙		21.7	66.1	256.4	
段ボール原紙	t	7.4	9.5	49.7	鉱
紙器用板紙	t	10.8	42.4	138.6	鉱
雑板紙	t	3.5	14.2	68.1	鉱
紙加工品		35.4	30.8	22.6	
段ボールシート	千m ³	35.4	30.8	22.6	鉱
繊維工業		53.7	34.3	102.1	
織物		14.2	7.4	56.4	
合成繊維織物(長繊維)	m ³	14.2	7.4	56.4	鉱
衣類		23.7	7.0	1.0	
ニット製外衣	デカ	1.2	3.5	0.7	非
織物製外衣	点	22.5	3.5	0.3	非
その他の繊維製品		15.8	19.9	44.7	
ふとん	枚	1.0	6.1	1.8	耐
不織布	kg	14.8	13.8	42.9	鉱

業 種 ・ 品 目	単 位	ウ エ イ ト			特 殊 分 類
		生 産	出 荷	在 庫	
食料品・たばこ工業		1,481.2	1,528.3	500.5	
肉製品		54.3	97.7	34.7	
肉製品	t	54.3	97.7	34.7	非
乳製品		288.3	257.5	—	
練乳・粉乳	t	16.5	21.6	—	鉦
飲用牛乳	kl	71.6	95.1	—	非
乳飲料	kl	60.6	52.3	—	非
はっ酵乳	kl	139.6	88.5	—	非
調味料・糖類		49.5	63.1	26.9	
マヨネーズ	t	24.1	32.6	—	非
ソース	kl	2.6	3.6	10.0	他
ぶどう糖・異性化糖	t	22.8	26.9	16.9	鉦
パン・菓子		414.9	243.1	114.2	
パン	小麦粉t	84.4	52.2	—	非
ビスケット類	t	81.9	43.8	49.8	非
チョコレート類	t	65.2	48.5	—	非
生菓子	小麦粉t	34.5	21.1	—	非
スナック菓子	t	148.9	77.5	64.4	非
油脂		21.6	54.4	76.5	
植物油脂	t	12.4	28.6	44.6	
植物油脂(鉦工業用生産財)	t	6.2	14.3	22.3	鉦
植物油脂(その他用生産財)	t	6.2	14.3	22.3	他
植物油搾かす	t	9.2	25.8	31.9	鉦
製粉・その他の食品		239.0	223.3	79.7	
小麦粉	小麦粉t	22.6	33.2	79.7	鉦
即席麺	t	62.2	73.7	—	非
冷凍調理食品	t	43.2	26.7	—	非
レトルト食品	t	36.6	29.6	—	非
納豆	t	53.9	43.5	—	非
クリーミングパウダー	t	20.5	16.6	—	非
清涼飲料		193.8	153.9	4.3	
清涼飲料	kl	193.8	153.9	4.3	非
酒類		183.2	314.1	164.2	
ビール	kl	93.8	200.2	70.1	非
清酒	kl	19.0	13.2	33.2	
清酒(非耐久消費財)	kl	5.7	3.6	21.6	非
清酒(その他用生産財)	kl	13.3	9.6	11.6	他
発泡酒	kl	15.8	40.3	17.4	非
その他の酒類	kl	54.6	60.4	43.5	非
飼料		36.6	121.2	—	
配合飼料	t	36.6	121.2	—	他

業 種 ・ 品 目	単 位	ウ エ イ ト			特 殊 分 類
		生 産	出 荷	在 庫	
その他工業		309.4	201.4	165.8	
ゴム製品工業		103.6	79.7	39.6	
ゴムベルト	新ゴム量t	6.3	2.8	-	鉦
ゴムホース	千m	18.3	13.7	6.4	鉦
工業用ゴム製品	新ゴム量t	53.4	47.4	26.3	
工業用ゴム製品(鉦工業用生産財)	新ゴム量t	21.0	16.8	18.1	鉦
工業用ゴム製品(その他用生産財)	新ゴム量t	32.4	30.6	8.2	他
医療・衛生用ゴム製品	新ゴム量t	25.6	15.8	6.9	他
家具工業		18.4	24.2	46.1	
金属製いす	個	1.3	1.9	2.2	資
金属製保管庫類	個	3.7	5.5	0.3	資
金属製棚	個	2.7	4.0	41.1	建
流し・ガス・調理台	個	0.6	0.8	0.3	建
システムキッチン	個	4.9	6.9	2.2	建
金属製間仕切り	個	5.2	5.1	-	資
印刷業		95.6	31.3	-	
平版印刷(オフセット印刷)	百万円	66.6	21.9	-	他
おう版印刷(グラビア印刷)	百万円	29.0	9.4	-	他
木材・木製品工業		54.7	43.7	71.0	
繊維板・パーティクルボード	m ²	12.3	10.2	6.1	
繊維板・パーティクルボード(建設財)	m ²	5.3	4.4	2.6	建
繊維板・パーティクルボード(鉦工業用生産財)	m ²	7.0	5.8	3.5	鉦
製材品	m ³	39.2	28.9	60.7	鉦
特殊合板	m ³	3.2	4.6	4.2	
特殊合板(建設財)	m ³	1.6	2.3	2.1	建
特殊合板(鉦工業用生産財)	m ³	1.6	2.3	2.1	鉦
その他製品工業		37.1	22.5	9.1	
ボールペン	千本	10.0	6.2	4.2	非
マーキングペン	千本	18.5	12.4	2.8	
マーキングペン(非耐久消費財)	千本	5.6	3.6	1.8	非
マーキングペン(その他用生産財)	千本	12.9	8.8	1.0	他
クレヨン・パス・水彩絵の具	千本	3.9	1.6	1.2	非
修正液	千本	4.7	2.3	0.9	非
鉦業		8.8	4.6	1.8	
石灰石	t	8.8	4.6	1.8	鉦
電力・ガス事業		322.8	361.9	-	
電 力	M. kwh	311.6	347.9	-	
ガ ス	M. kcal	11.2	14.0	-	
産業総合		10,322.8	10,361.9	10,000.0	

業 種 ・ 品 目	単 位	ウ エ イ ト			特 殊 分 類
		生 産	出 荷	在 庫	
《再掲》					
機械工業		3,931.0	3,641.0	1,580.2	
電気機械工業(旧分類)		1,300.9	1,129.2	264.6	
一般機械工業(旧分類)		2,227.4	1,839.7	1,223.4	
精密機械工業(旧分類)		96.2	228.8	43.4	

統計資料のご利用案内

行政情報センターでは、県をはじめ国，他の都道府県，市町村等で作成，刊行している各種統計資料を中心に，各種白書，年鑑などを多数取り揃えております。どなたでもお気軽にご利用ください。統計相談窓口も開設しております。

- ◆ 開室時間 平日 午前 8 時 30 分から午後 5 時まで
- ◆ 場 所 水戸市笠原町 9 7 8 - 6
茨城県庁行政棟 3 階東側 行政情報センター内
電話 直通 029(301)2152
代表 029(301)1111 内線 2151, 2152

本書の内容についてのお問い合わせは下記へお願いします。

〒310-8555 茨城県水戸市笠原町 9 7 8 - 6

茨城県政策企画部統計課 企画分析グループ

電話 029(301)2642

インターネットでも情報を提供しておりますので，ご利用ください。

<いばらき統計情報ネットワーク>

○ホームページ

<http://www.pref.ibaraki.jp/tokei/>

○フェイスブック

<https://www.facebook.com/ibaraki.tokei/timeline/>

○ツイッター

https://twitter.com/tokei_ibaraki



フェイスブックQRコード



ツイッターQRコード