

令和2年4月14日(火)の
全農茨城県本部家畜市場子牛セリ市の結果

茨城県県北農林事務所企画調整部門 振興・環境室
全農茨城県本部家畜市場

◎市況(税込価格) (単位:円)

性別	取引頭数	最高	最低	平均	前回比
去勢	117	850,300	392,700	649,837	32,223円安
雌	72	833,800	228,800	513,364	45,645円安
全体	189	850,300	228,800	597,847	32,779円安

注) 主取、保留、直検、
無資格等は除いてあります。

◎種雄牛別取引成績(平均値)

性別	種雄牛	取引頭数 (頭)	販売日齢 (日)	体重 (kg)	日齢体重 (kg/日)	価格 (円)	税込価格 (円)	生体単価 (円/kg)	日増加額 (円/日)
去	金太郎3	2	279	350	1.25	708,500	779,350	2,227	2,793
	晴茂平	1	296	399	1.35	694,000	763,400	1,913	2,579
	百合白清2	2	316	289	0.91	686,500	755,150	2,618	2,394
	舞菊福	1	282	310	1.10	679,000	746,900	2,409	2,649
	礼美茂	1	281	358	1.27	668,000	734,800	2,053	2,615
	幸紀雄	16	271	326	1.20	663,750	730,125	2,241	2,690
	安福久	1	300	336	1.12	652,000	717,200	2,135	2,391
	福増	2	296	338	1.14	636,500	700,150	2,071	2,365
	美国桜	4	290	334	1.15	636,250	699,875	2,095	2,415
	諒太郎	6	286	336	1.18	629,500	692,450	2,063	2,425
	北平5	4	286	339	1.19	626,250	688,875	2,032	2,409
	福之姫	5	287	312	1.09	619,600	681,560	2,184	2,378
	勝早桜5	2	269	328	1.22	612,500	673,750	2,057	2,509
	美津照重	14	284	308	1.08	598,000	657,800	2,138	2,314
	芳之国	4	293	318	1.08	594,250	653,675	2,057	2,229
	秋忠平	1	326	286	0.88	567,000	623,700	2,181	1,913
	直太郎	1	279	362	1.30	567,000	623,700	1,723	2,235
	勝乃幸	8	289	334	1.16	564,375	620,813	1,858	2,150
	愛之国	5	314	319	1.02	563,800	620,180	1,944	1,974
	茂光洋	12	292	315	1.08	563,083	619,392	1,969	2,121
	美津百合	2	300	303	1.01	561,000	617,100	2,037	2,060
	百合久	2	279	288	1.03	552,500	607,750	2,114	2,178
	北国関7	7	311	294	0.95	525,857	578,443	1,966	1,859
	第1花国	1	330	309	0.94	516,000	567,600	1,837	1,720
	塙安福	5	286	303	1.06	510,600	561,660	1,854	1,964
	若百合	1	296	300	1.01	504,000	554,400	1,848	1,873
	第1花藤	1	298	287	0.96	498,000	547,800	1,909	1,838
	茂晴花	2	294	265	0.90	446,500	491,150	1,857	1,673
	北平国6	4	345	283	0.82	436,750	480,425	1,698	1,394
	平均又は合計	117	291	317	1.09	590,761	649,837	2,052	2,232
牝	安福久	1	295	284	0.96	758,000	833,800	2,936	2,826
	百合茂	1	300	343	1.14	630,000	693,000	2,020	2,310
	福華1	1	298	341	1.14	614,000	675,400	1,981	2,266
	美国桜	2	304	279	0.92	588,500	647,350	2,324	2,129
	諒太郎	5	294	327	1.11	559,200	615,120	1,882	2,095
	金太郎3	3	282	312	1.11	555,000	610,500	1,957	2,165
	幸紀雄	7	291	301	1.04	503,000	553,300	1,836	1,904
	福之姫	3	277	301	1.09	501,333	551,467	1,832	1,991
	聖香藤	1	306	289	0.94	501,000	551,100	1,907	1,801
	勝早桜6	3	292	347	1.19	492,667	541,933	1,562	1,854
	華忠良	1	297	324	1.09	486,000	534,600	1,650	1,800
	日出丸106	1	319	302	0.95	470,000	517,000	1,712	1,621
	元白鵬	1	324	290	0.90	467,000	513,700	1,771	1,585
	花国安福	1	291	302	1.04	463,000	509,300	1,686	1,750
	福増	1	299	293	0.98	460,000	506,000	1,727	1,692
	百合勝安	2	288	318	1.10	457,500	503,250	1,585	1,750
	美津照重	5	312	281	0.90	449,200	494,120	1,761	1,582
	光平照	1	301	279	0.93	448,000	492,800	1,766	1,637
	塙安福	2	282	291	1.03	443,500	487,850	1,676	1,733
	若百合	1	295	267	0.91	439,000	482,900	1,809	1,637
	勝乃幸	2	279	325	1.17	437,000	480,700	1,481	1,726
	北国関7	6	300	291	0.97	430,667	473,733	1,629	1,581
	愛之国	2	306	270	0.88	427,500	470,250	1,742	1,537
	清武平	1	291	305	1.05	422,000	464,200	1,522	1,595
	茂光洋	5	300	281	0.94	417,600	459,360	1,632	1,529
	芳之国	2	304	273	0.90	394,500	433,950	1,592	1,430
	北平国6	5	343	272	0.79	384,000	422,400	1,553	1,231
	茂重安福(岐阜)	1	282	262	0.93	379,000	416,900	1,591	1,478
	美津百合	2	297	247	0.83	370,000	407,000	1,651	1,373
	北平5	3	303	239	0.79	342,000	376,200	1,574	1,243
平均又は合計	72	299	294	0.99	466,694	513,364	1,749	1,715	

※取引頭数5頭以上の種雄牛

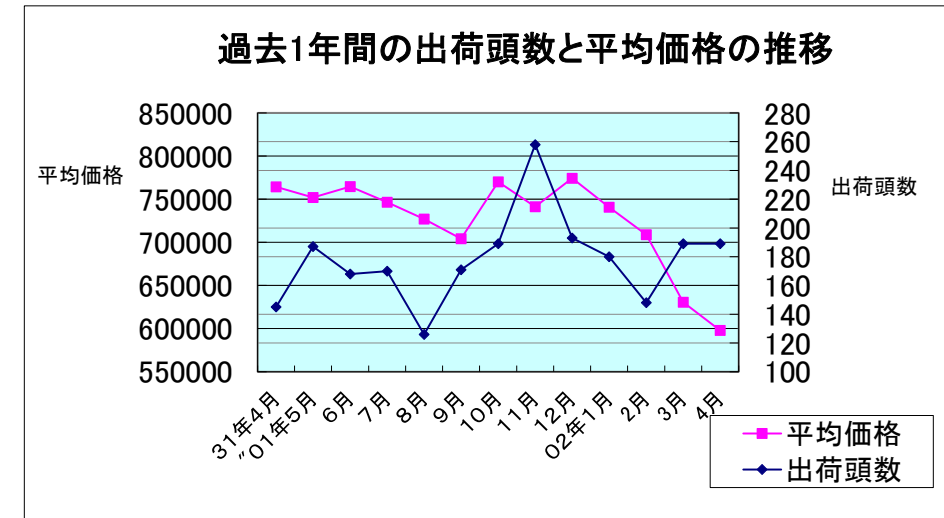
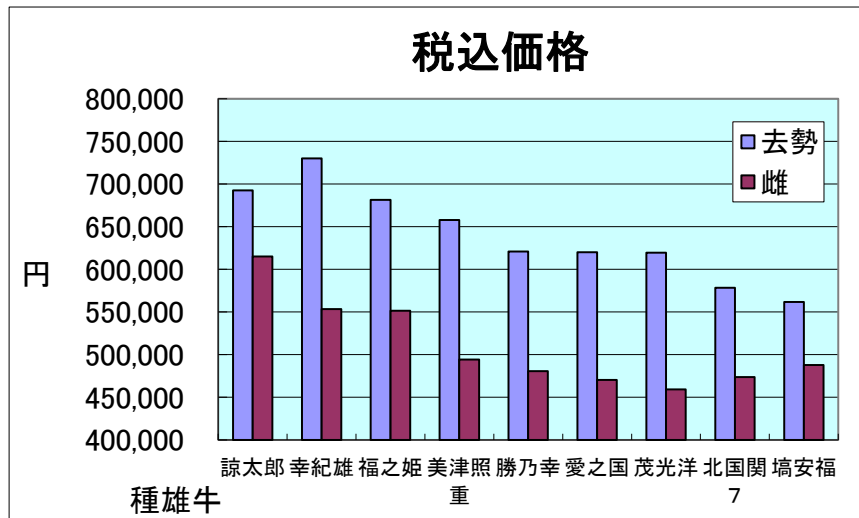
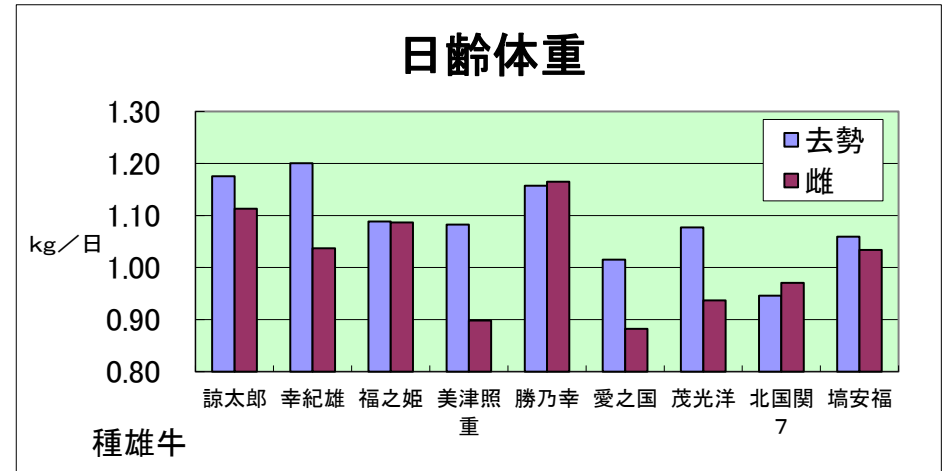
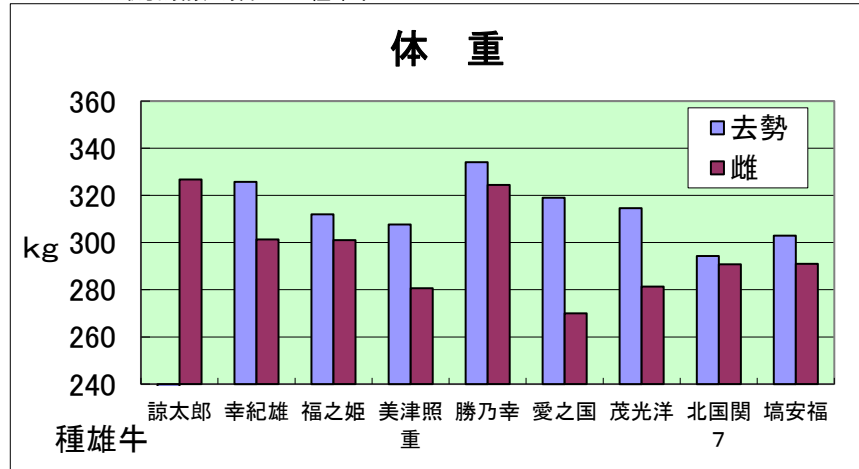

高額取引例(上位3頭)

	種雄牛名	母の父	祖母の父	出荷日齢	体重	日齢体重	税込価格
去勢	美津照重	隆之國	安福久	276	358	1.30	850,300
	幸紀雄	美国桜	安福久	282	331	1.17	814,000
	幸紀雄	安福久	勝忠平	274	346	1.26	804,100

	種雄牛名	母の父	祖母の父	出荷日齢	体重	日齢体重	税込価格
雌	安福久	百合茂	福桜(宮崎)	295	284	0.96	833,800
	金太郎3	安福久	平茂勝	275	327	1.19	762,300
	美国桜	安福久	平茂勝	280	271	0.97	744,700