

# 東京都中央卸売市場における “野菜”の取扱数量・価格の推移

いばらき  
茨城をたべよう



平成29年12月

茨城県農産物販売推進東京本部



## はじめに

本県の青果物や花きは、首都圏に位置する地理的優位性や広大で平坦な農地を背景として、農業産出額は平成 20 年から連続で全国第 2 位を維持するとともに、東京都中央卸売市場における本県産青果物の取扱高は 13 年連続日本一を堅持しています。

国内の農業環境は、農業従事者の高齢化や減少、耕作放棄地の増大など様々な問題に直面しており、本県も同様の課題を抱えています。さらに、国内の人口減少や少子高齢化に伴い市場の縮小傾向にあり、今後の貿易自由化等の進展により一層の厳しい環境に置かれることが危惧されています。

一方で、国内では消費者の食に対する健康志向の高まり、訪日外国人観光客や海外における日本食ブームの広がりなどの動きもみられることから、こうした農業を取巻く環境を捉えて本県農業を持続的に発展させていくことが求められています。

本書では、東京都中央卸売市場に出荷されている本県産の青果物（野菜・果実）並びに花きの主要品目について、主産県を含めて年次別・月別の取扱数量や価格を一目で分かるようグラフ化いたしました。当報告書の基礎データ等が、本県の青果物や花きの産地育成指導の一助になれば幸いです。

平成 29 年 12 月

茨城県農産物販売推進東京本部

本部長 古宇田 信一

## 目次

<b>■根菜類</b>			
1 だいこん	.....	1	
2 かぶ	.....	2	
3 にんじん	.....	3	
4 ごぼう	.....	4	
5 たけのこ	.....	5	
6 れんこん	.....	6	
<b>■キャベツ類</b>			
7 キャベツ	.....	7	
8 グリーンボール	.....	8	
<b>■レタス類</b>			
9 レタス	.....	9	
10 サニーレタス	.....	10	
11 グリーンリーフレタス	.....	11	
<b>■葉茎菜類</b>			
12 はくさい	.....	12	
13 みず菜	.....	13	
14 こまつな	.....	14	
15 ほうれんそう	.....	15	
16 ねぎ	.....	16	
17 こねぎ	.....	17	
18 ふき	.....	18	
19 うど	.....	19	
20 根みつば	.....	20	
21 切みつば	.....	21	
22 糸みつば	.....	22	
23 しゅんぎく	.....	23	
24 せり	.....	24	
25 あしたば	.....	25	
26 にら	.....	26	
27 セルリー	.....	27	
28 アスパラガス	.....	28	
29 カリフラワー	.....	29	
30 ブロッコリー	.....	30	
31 サラダな	.....	31	
32 パセリ	.....	32	
33 にんにくの芽	.....	33	
34 チンゲンサイ	.....	34	
35 タアサイ	.....	35	
36 なのはな	.....	36	
37 メキャベツ	.....	37	
38 クレソン	.....	38	
39 モロヘイヤ	.....	39	
<b>■果菜類</b>			
40 きゅうり	.....	40	
41 かぼちゃ	.....	41	
42 ズッキーニ	.....	42	
43 なす	.....	43	
44 ながなす	.....	44	
45 トマト	.....	45	
46 ミニトマト	.....	46	
47 ピーマン	.....	47	
48 パプリカ	.....	48	
49 とうもろこし	.....	49	
50 オクラ	.....	50	
51 しろうり	.....	51	
52 レイン(にがうり)	.....	52	
<b>■豆科野菜</b>			
53 いんげん	.....	53	
54 さやえんどう	.....	54	
55 そらまめ	.....	55	
56 えだまめ	.....	56	
<b>■ばれいしょ類</b>			
57 男爵	.....	57	
<b>■土物類</b>			
58 かんしょ	.....	58	
59 さといも	.....	59	
60 ながいも	.....	60	
61 やまといも	.....	61	
62 たまねぎ	.....	62	
63 にんにく	.....	63	
64 らっきょう	.....	64	
65 エシャレット	.....	65	
<b>■香辛野菜およびつまもの野菜</b>			
66 根しょうが	.....	66	
67 葉しょうが	.....	67	
68 おおば	.....	68	
69 ベビーリーフ	.....	69	
<b>■きのこ類および山菜類</b>			
70 なましいたけ	.....	70	
71 なめこ	.....	71	
72 しめじ	.....	72	
73 マッシュルーム	.....	73	
74 まいたけ	.....	74	
75 エリンギだけ	.....	75	
<b>■その他野菜類</b>			
76 うめ	.....	76	
77 ゆず	.....	77	
78 ぎんなん	.....	78	
<b>■野菜の加工品類</b>			
79 かんそういも	.....	79	
<b>野菜の取扱数量・金額等 の基礎データ</b>	.....	80	

# ■根菜類

## 1. だいこん

「だいこん」の数量・価格の推移(経年)

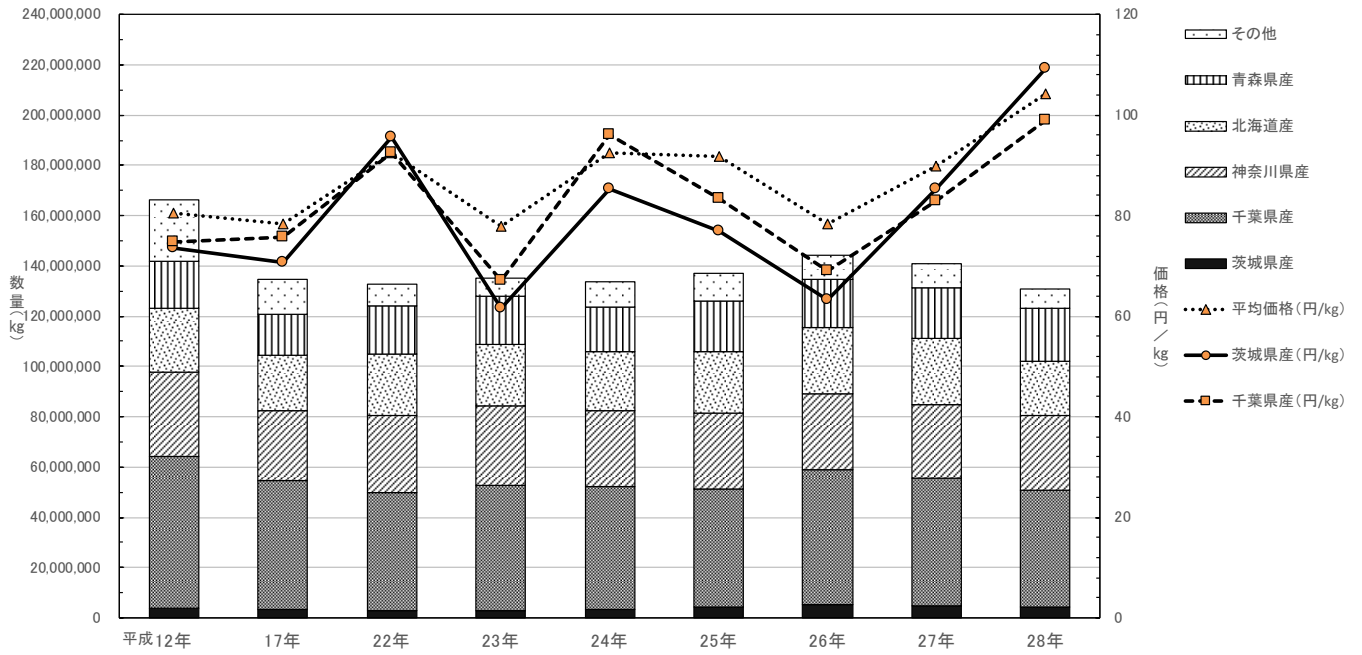

「だいこん」の数量・価格の推移(平成28年 月別)

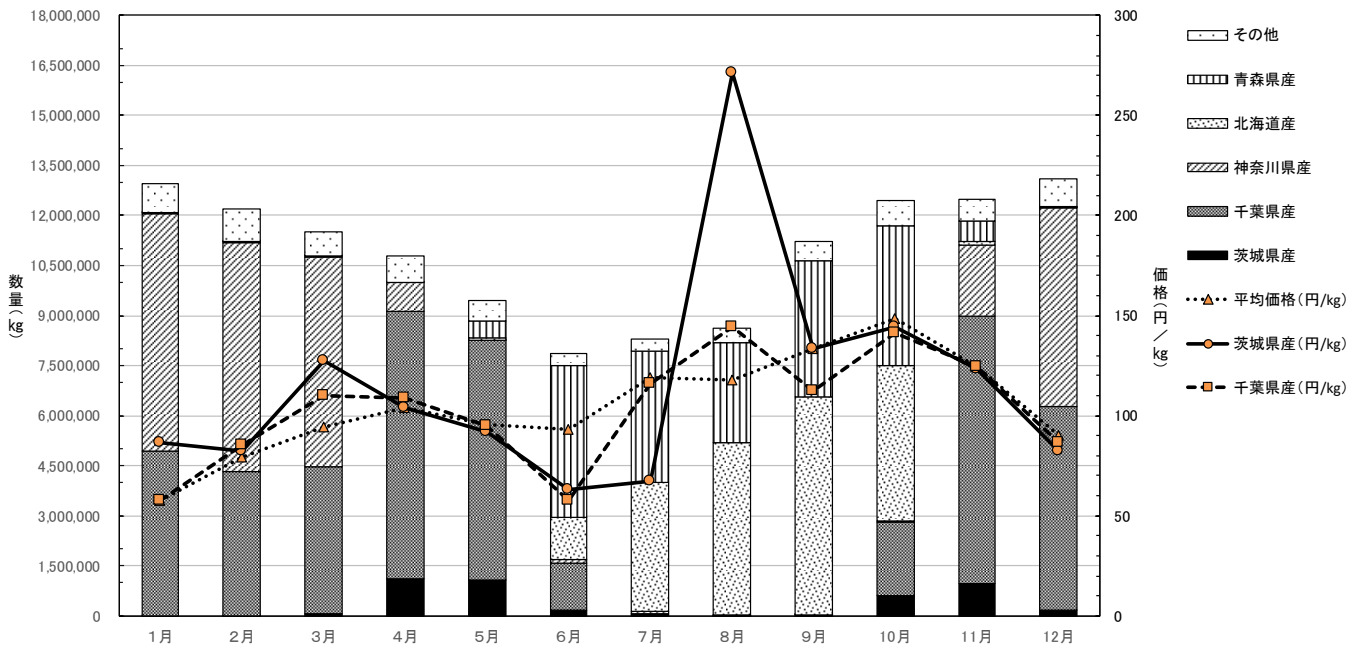

## 2. かぶ

「かぶ」の数量・価格の推移(経年)

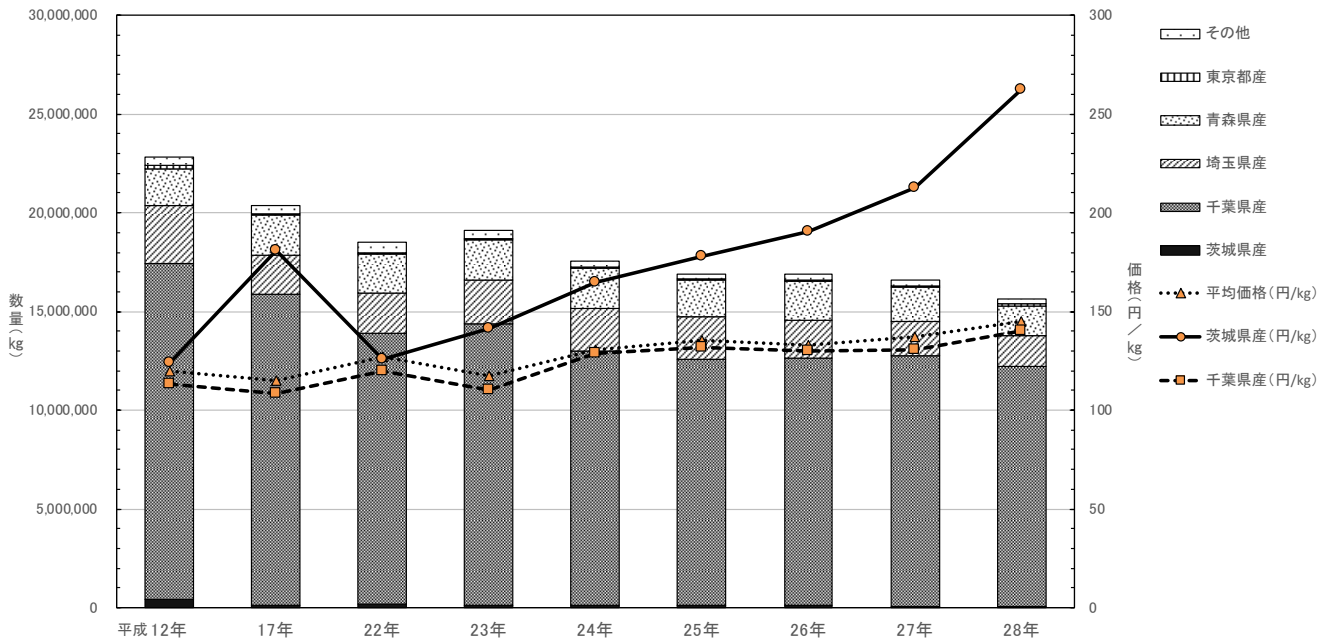

「かぶ」の数量・価格の推移(平成28年 月別)

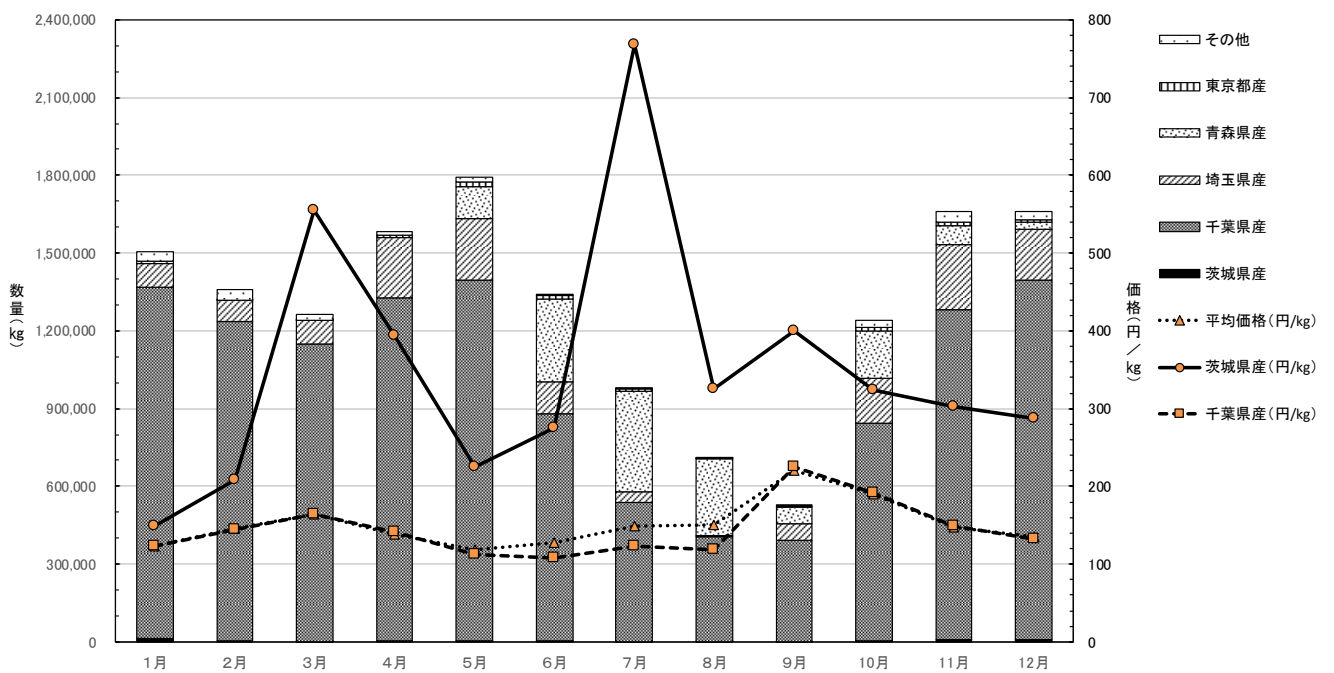

### 3. にんじん

「にんじん」の数量・価格の推移(経年)

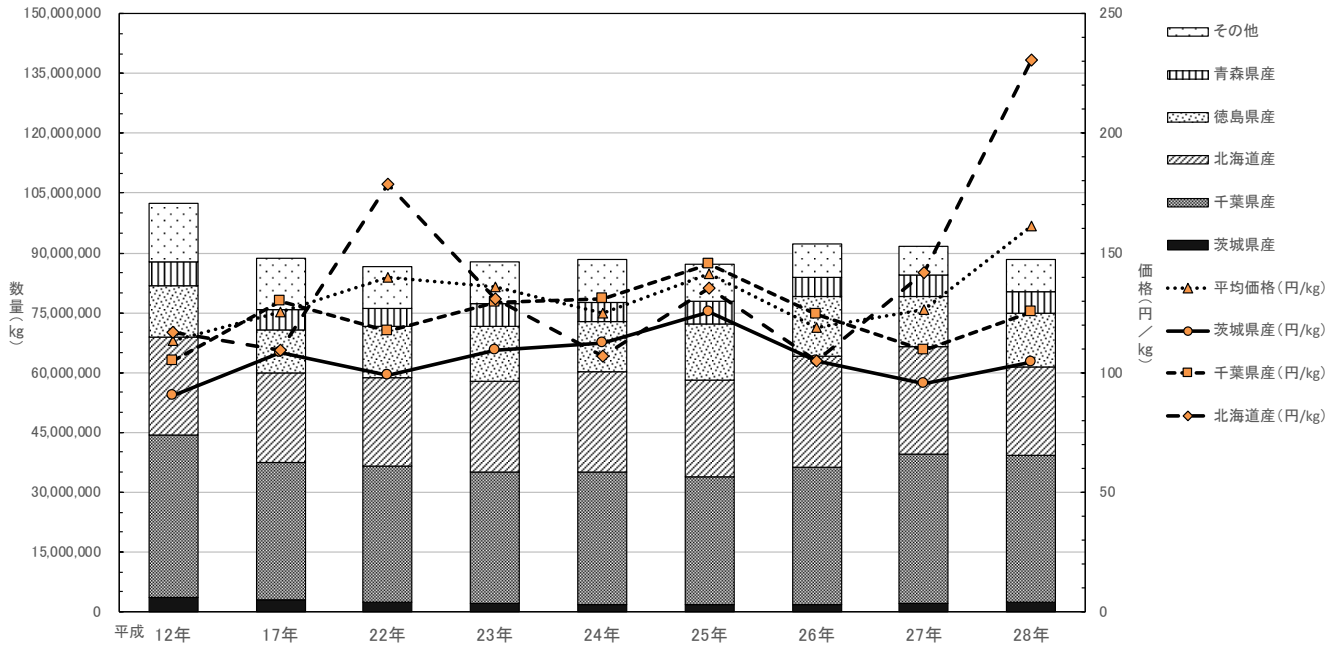

「にんじん」の数量・価格の推移(月別)

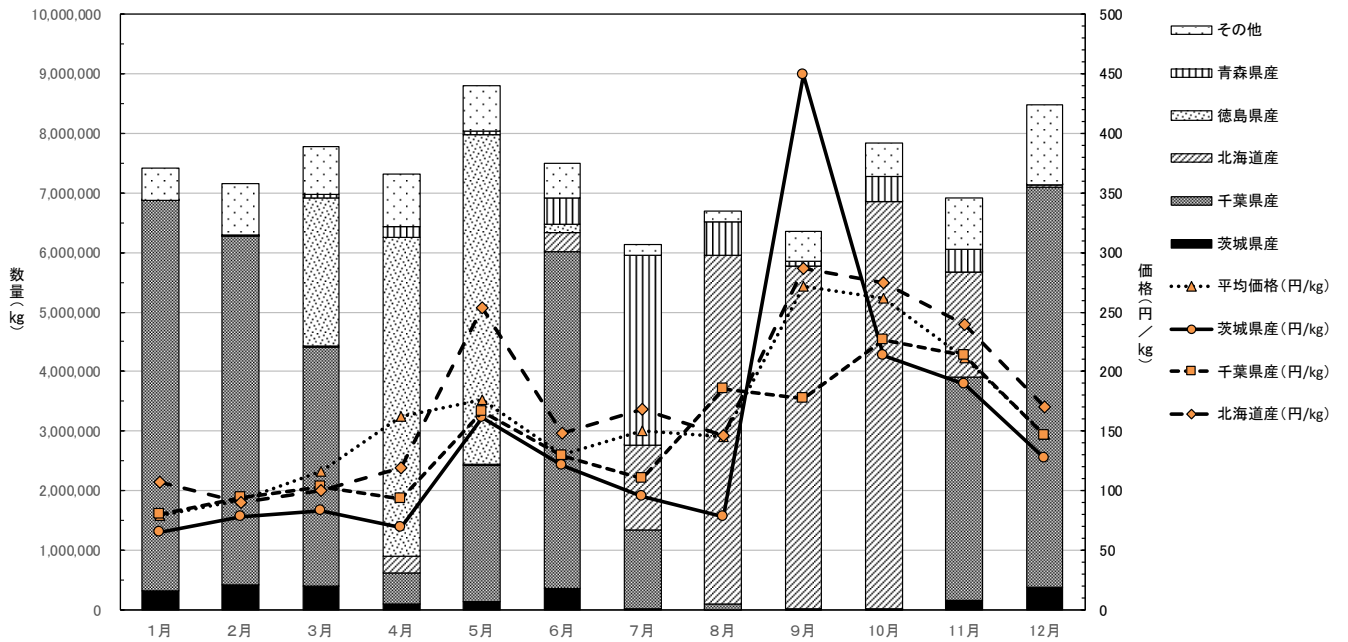

## 4. ごぼう

「ごぼう」の数量・価格の推移(経年)

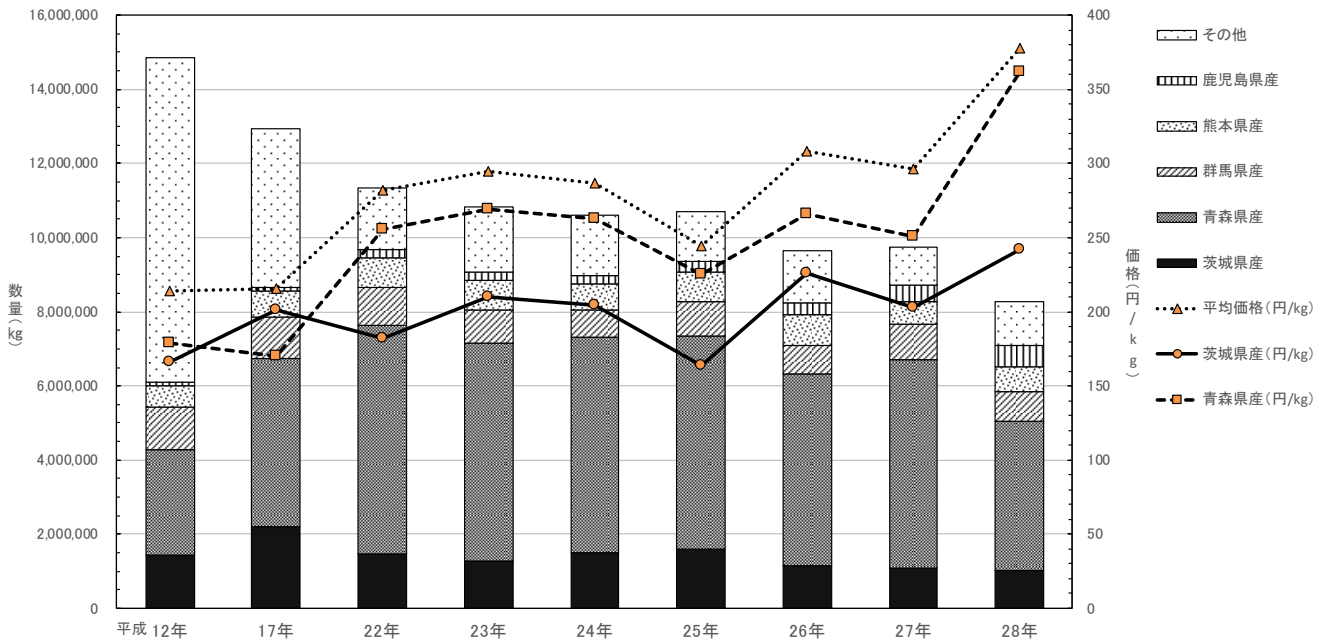

「ごぼう」の数量・価格の推移(月別)

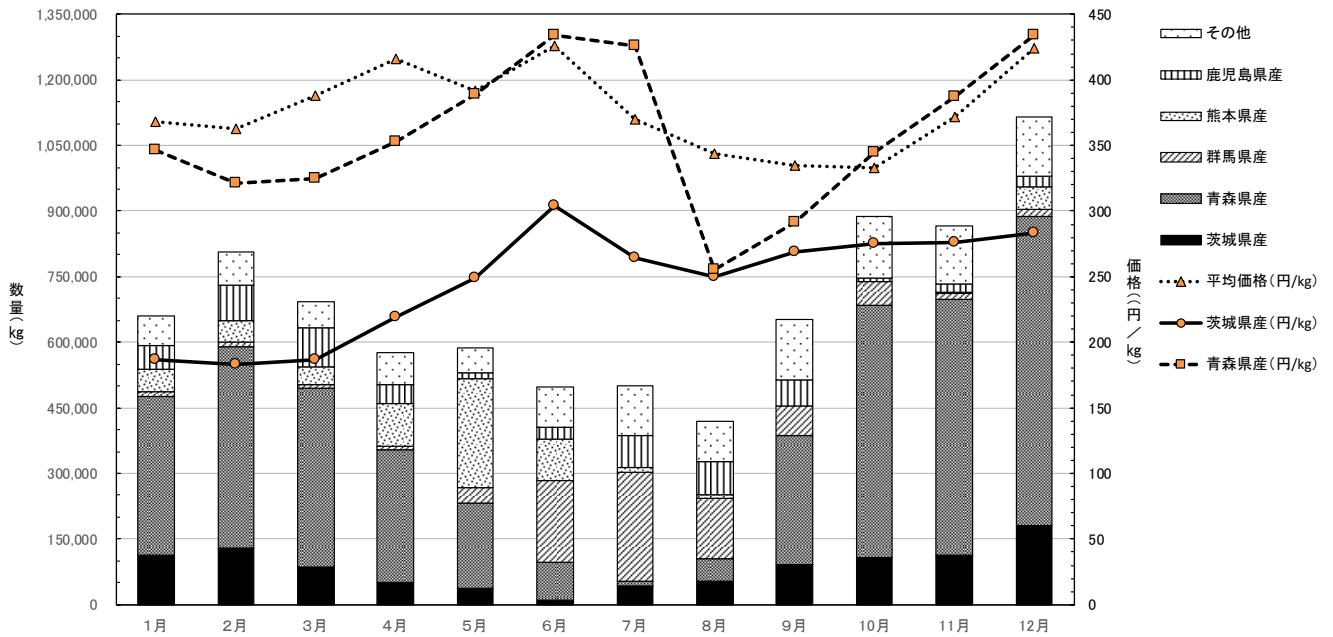



## 5. たけのこ

「たけのこ」の数量・価格の推移(経年)

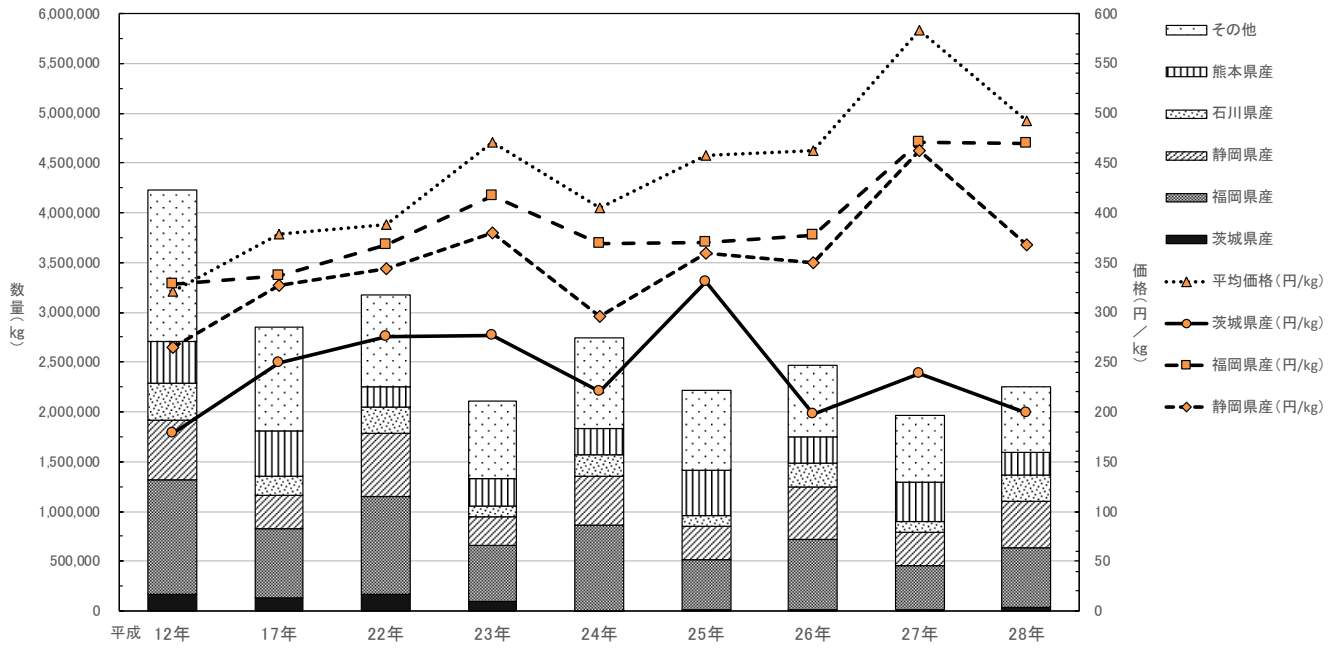

「たけのこ」の数量・価格の推移(月別)

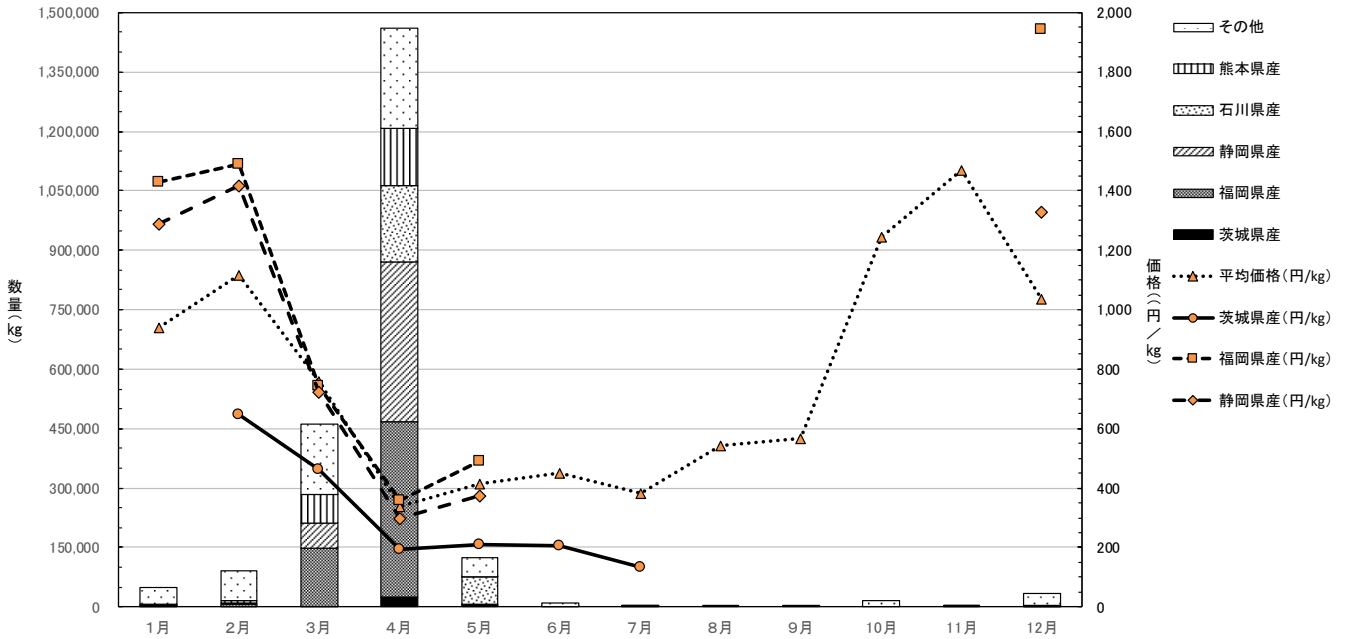

## 6. れんこん

「れんこん」の数量・価格の推移(経年)

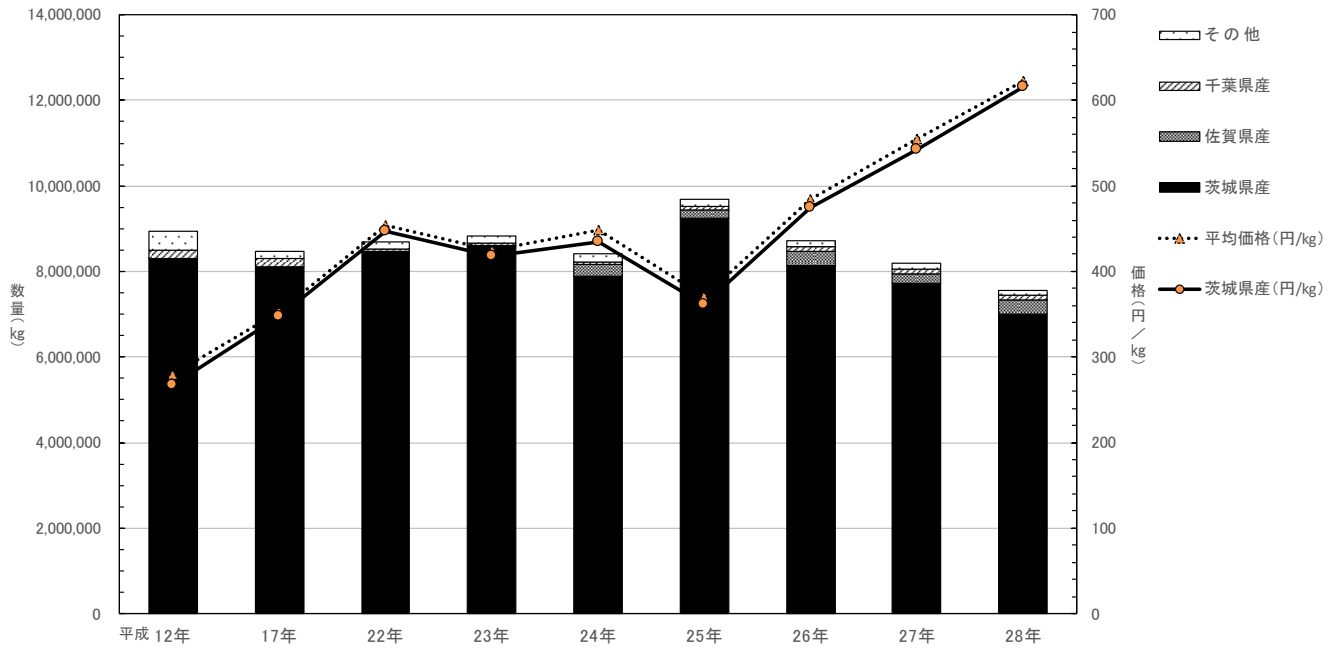

「れんこん」の数量・価格の推移(月別)

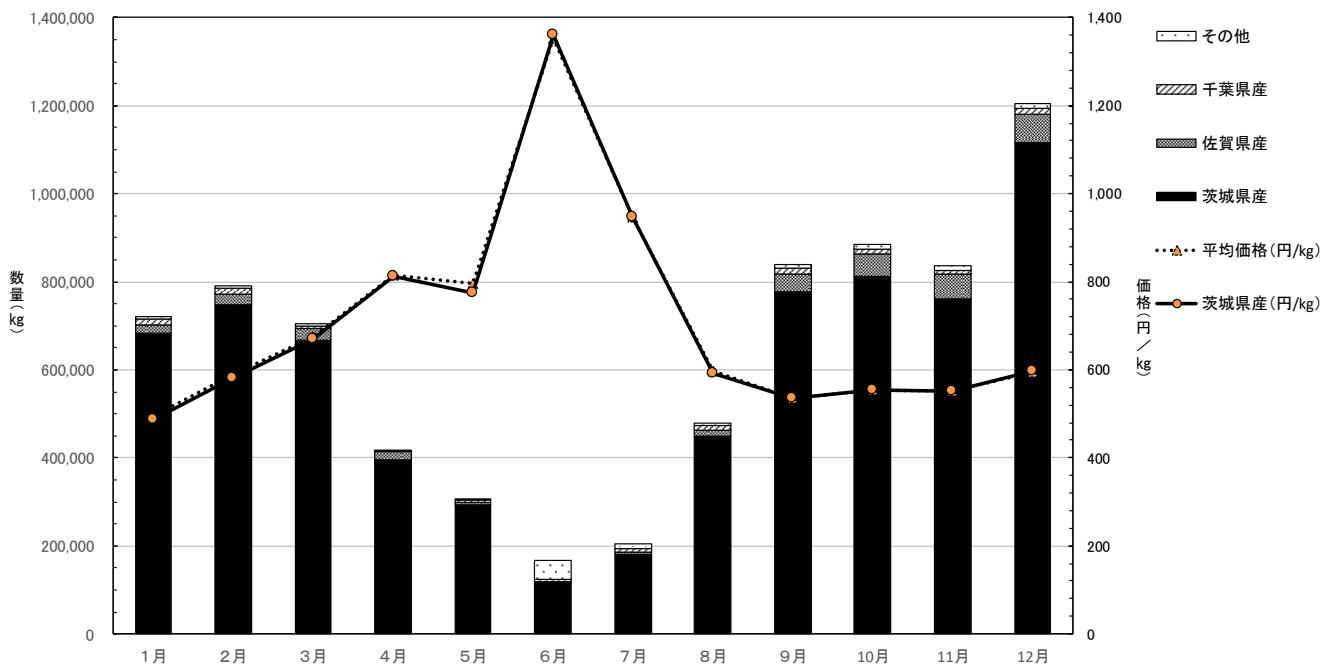

# ■キャベツ類

## 7. キャベツ

「キャベツ」の数量・価格の推移(経年)

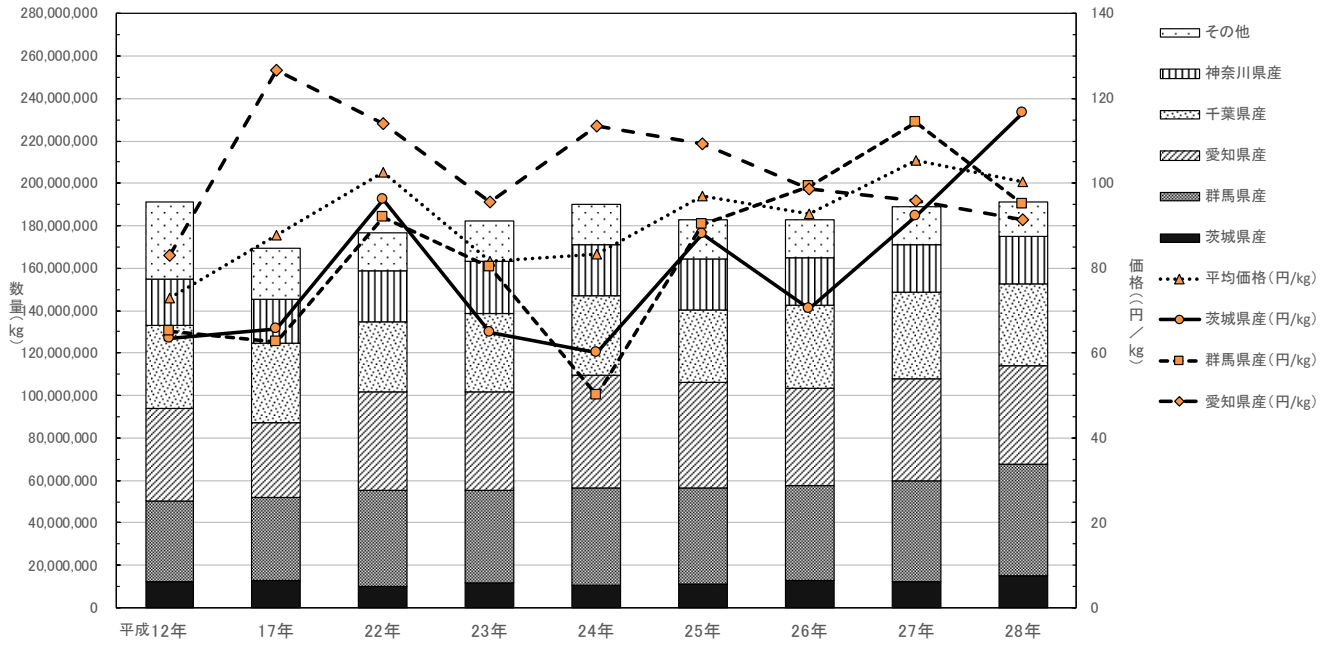

「キャベツ」の数量・価格の推移(月別)

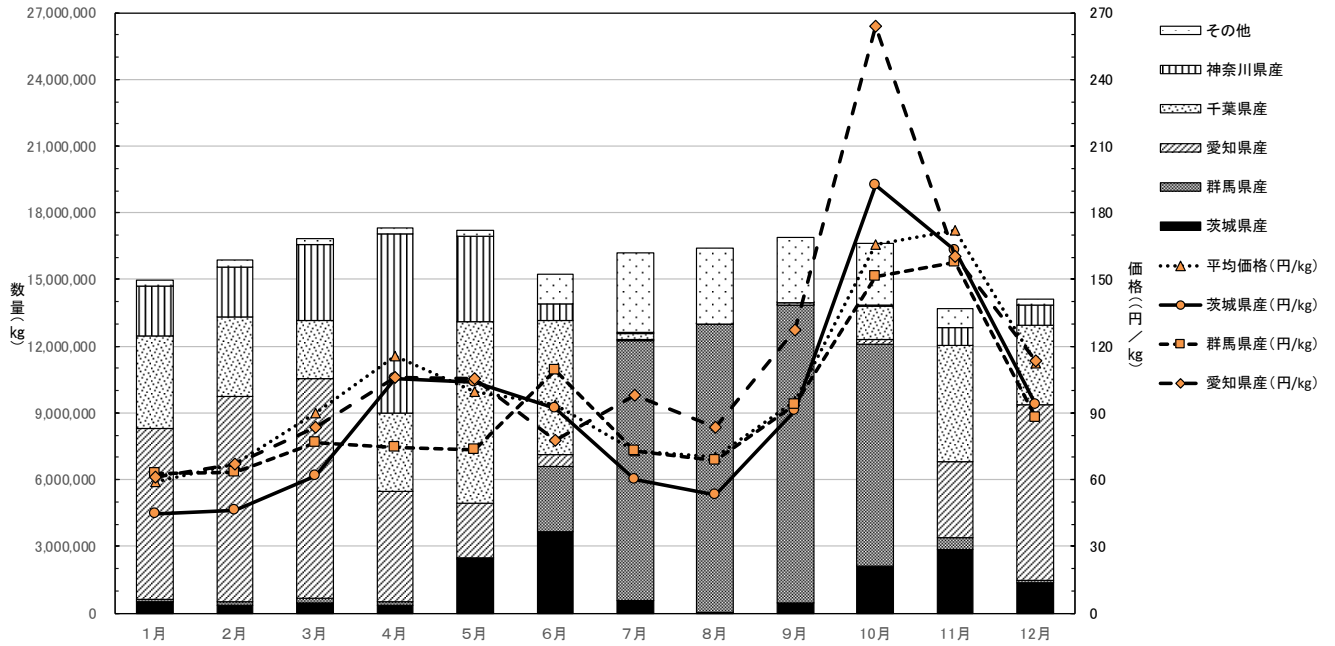

## 8. グリーンボール

「グリーンボール」の数量・価格の推移(経年)

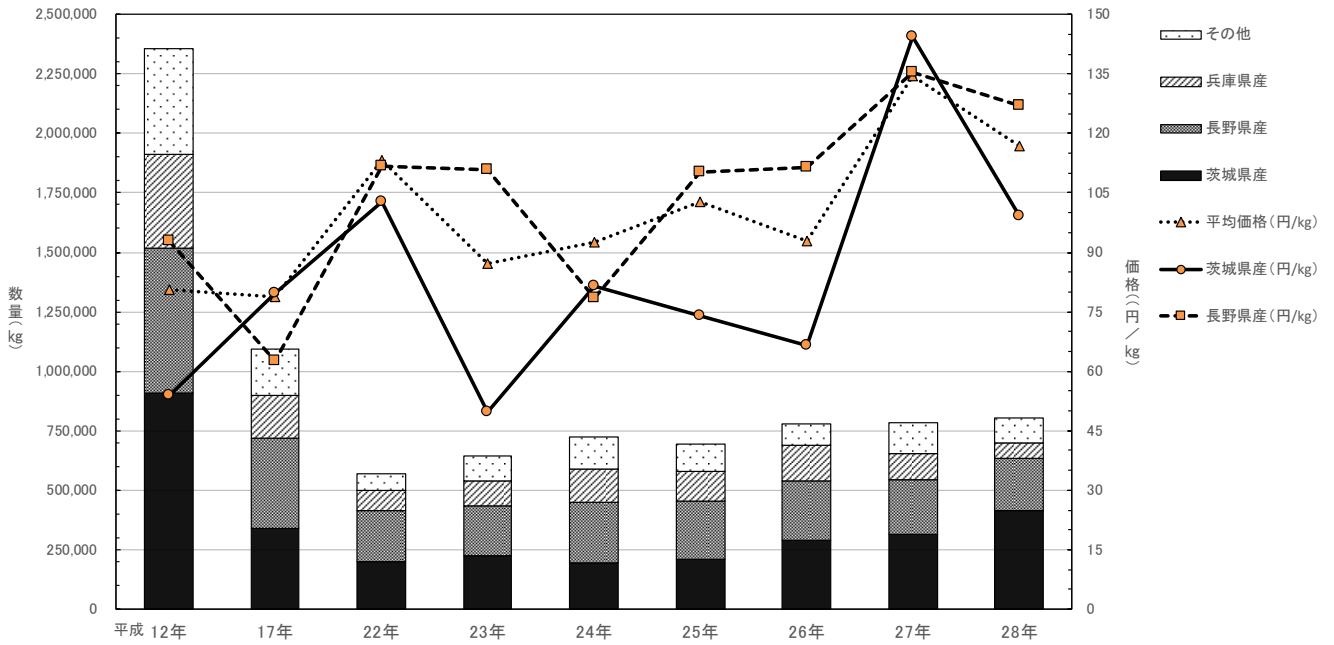

「グリーンボール」の数量・価格の推移(月別)

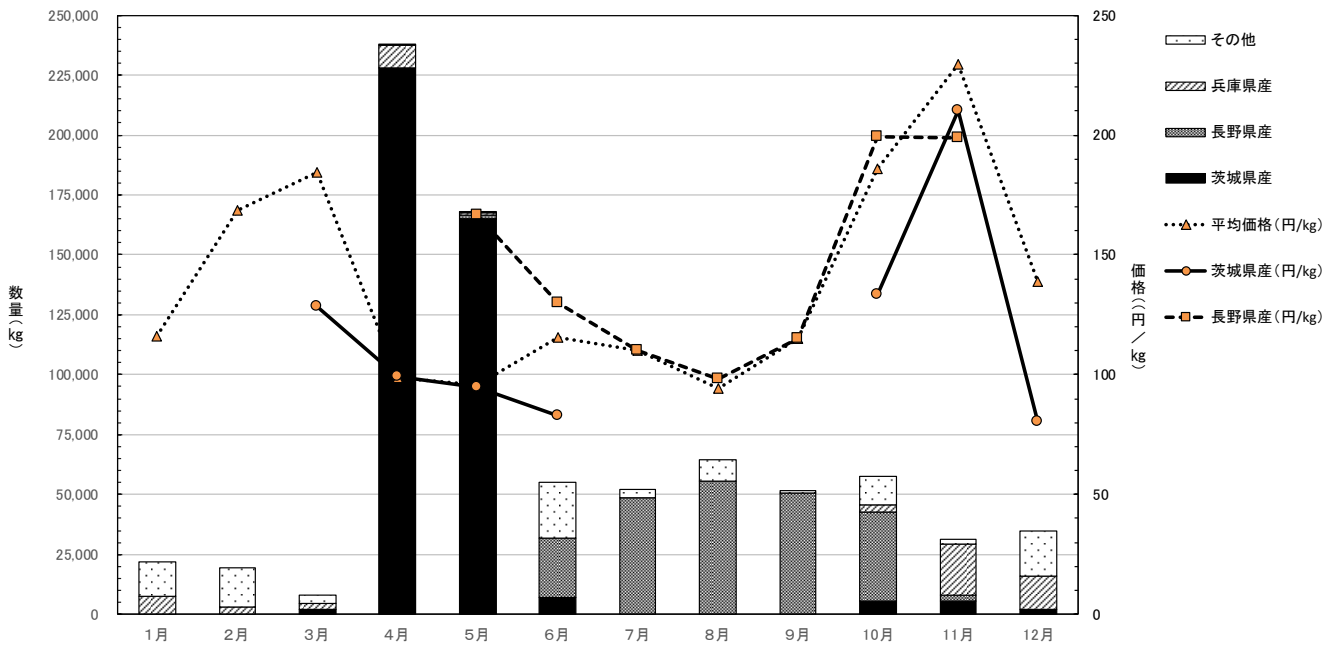

# ■レタス類

## 9. レタス

「レタス」の数量・価格の推移(経年)

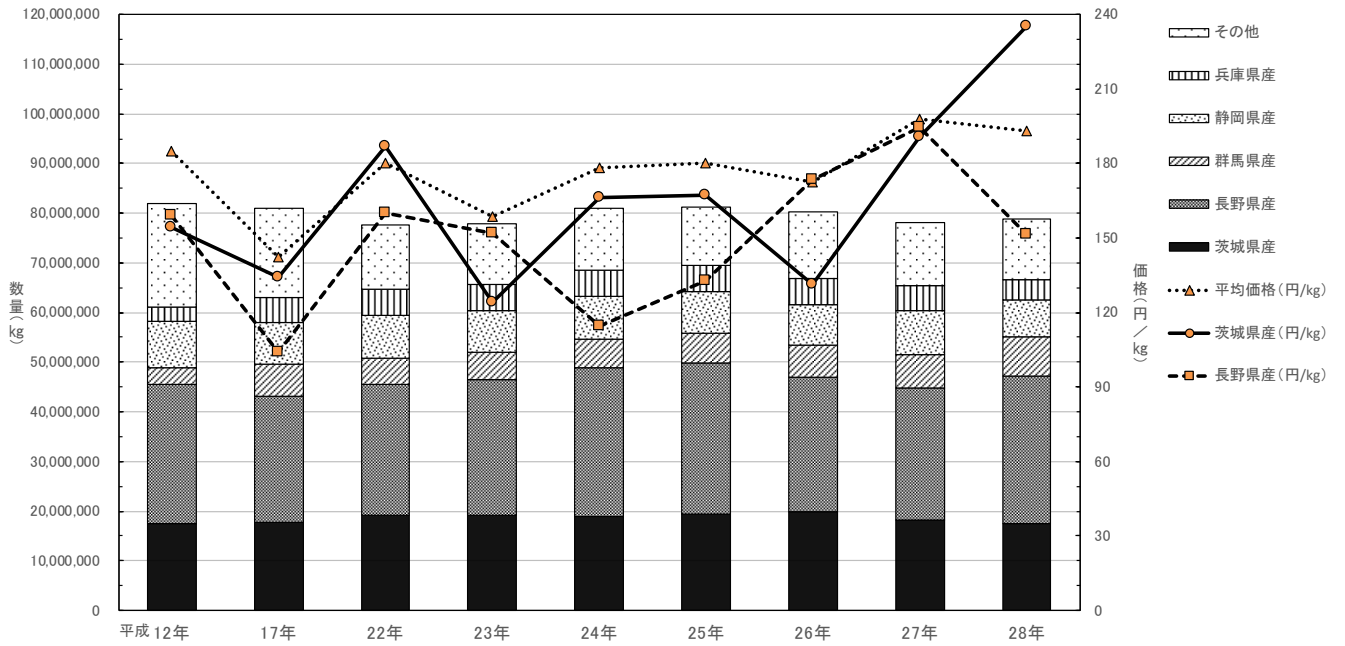

「レタス」の数量・価格の推移(月別)

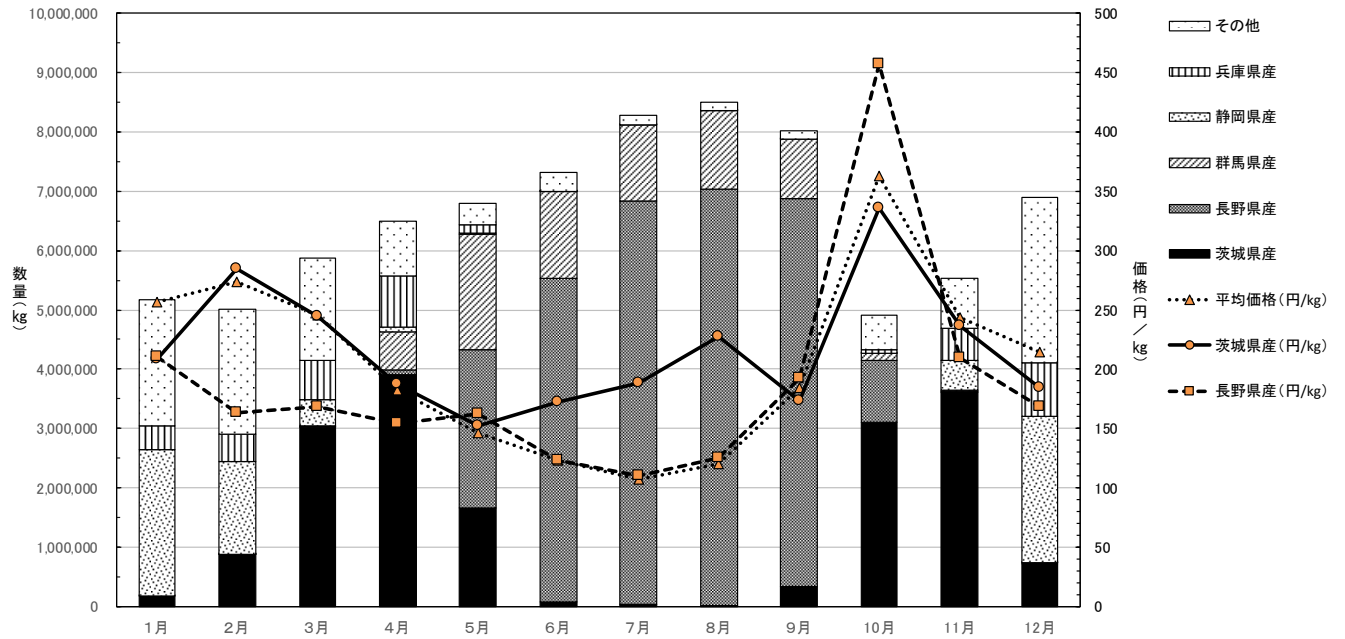

## 10. サニーレタス

「サニーレタス」の数量・価格の推移(経年)

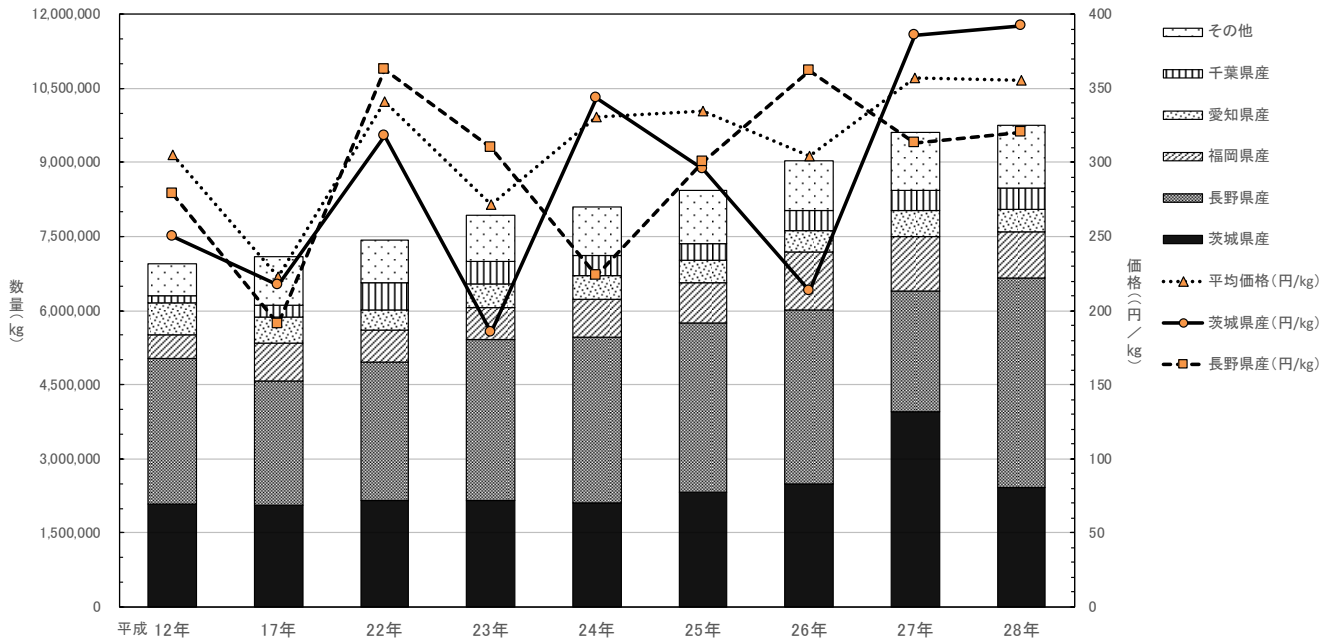

「サニーレタス」の数量・価格の推移(月別)

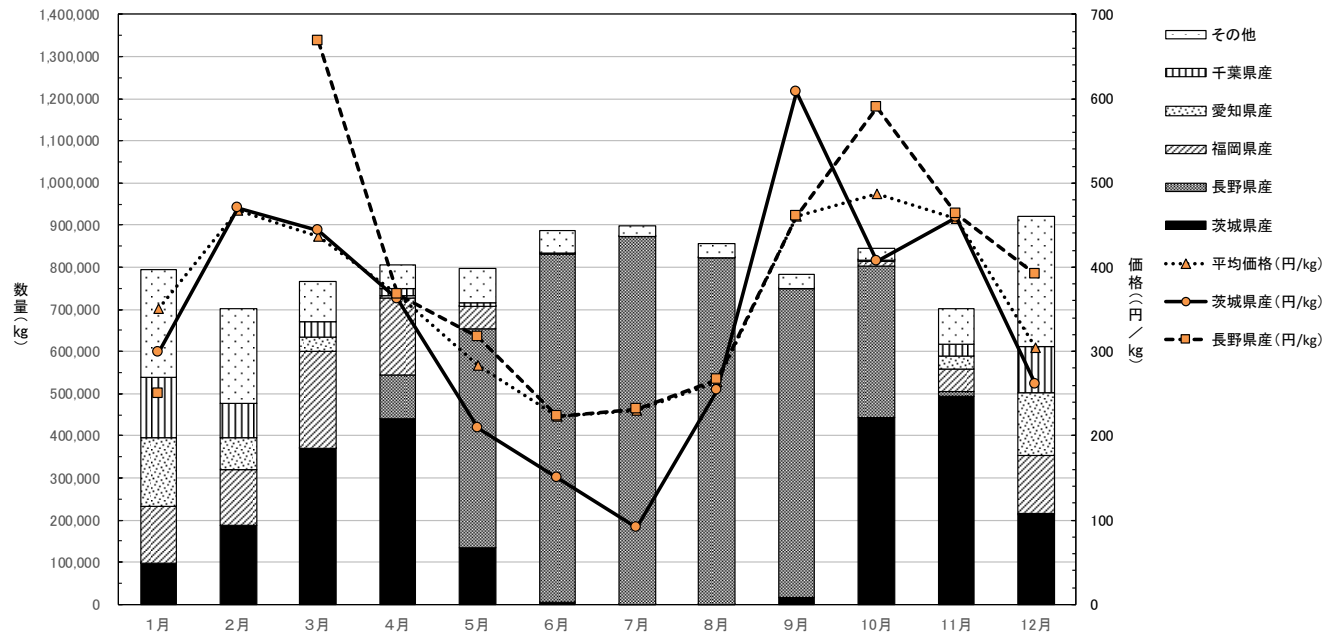

# 11. グリーンリーフレタス

「グリーンリーフレタス」の数量・価格の推移(経年)

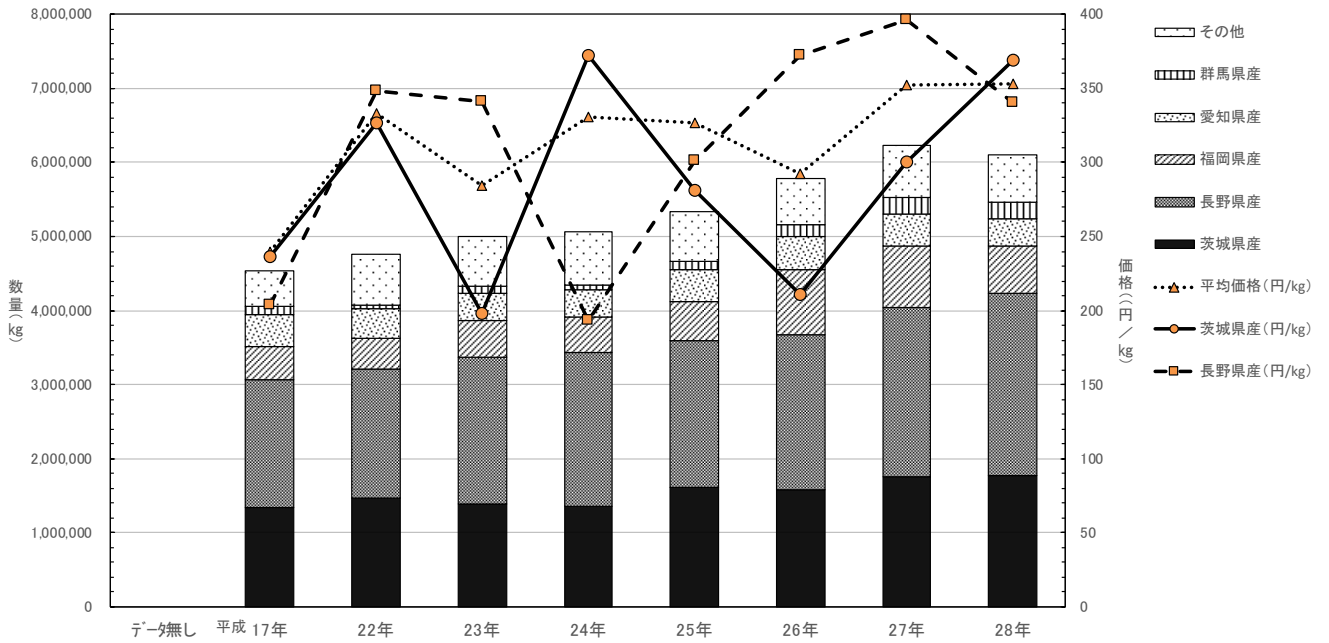

「グリーンリーフレタス」の数量・価格の推移(月別)

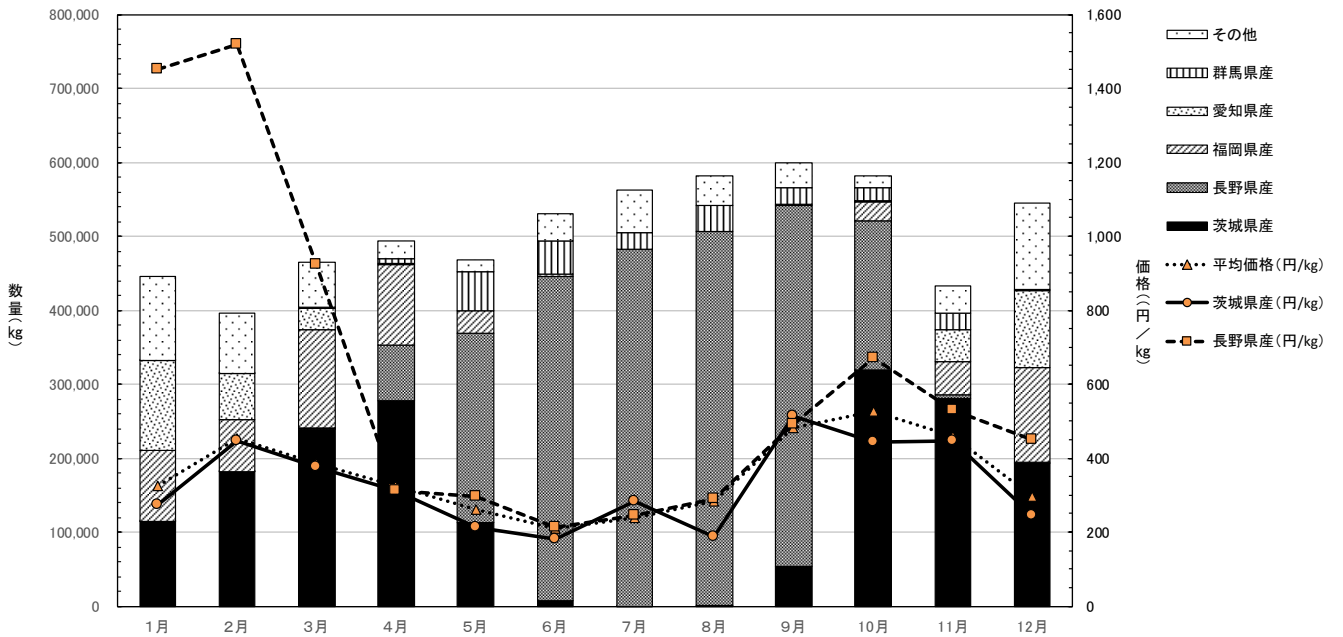

■葉茎菜類

12. はくさい

「はくさい」の数量・価格の推移(経年)

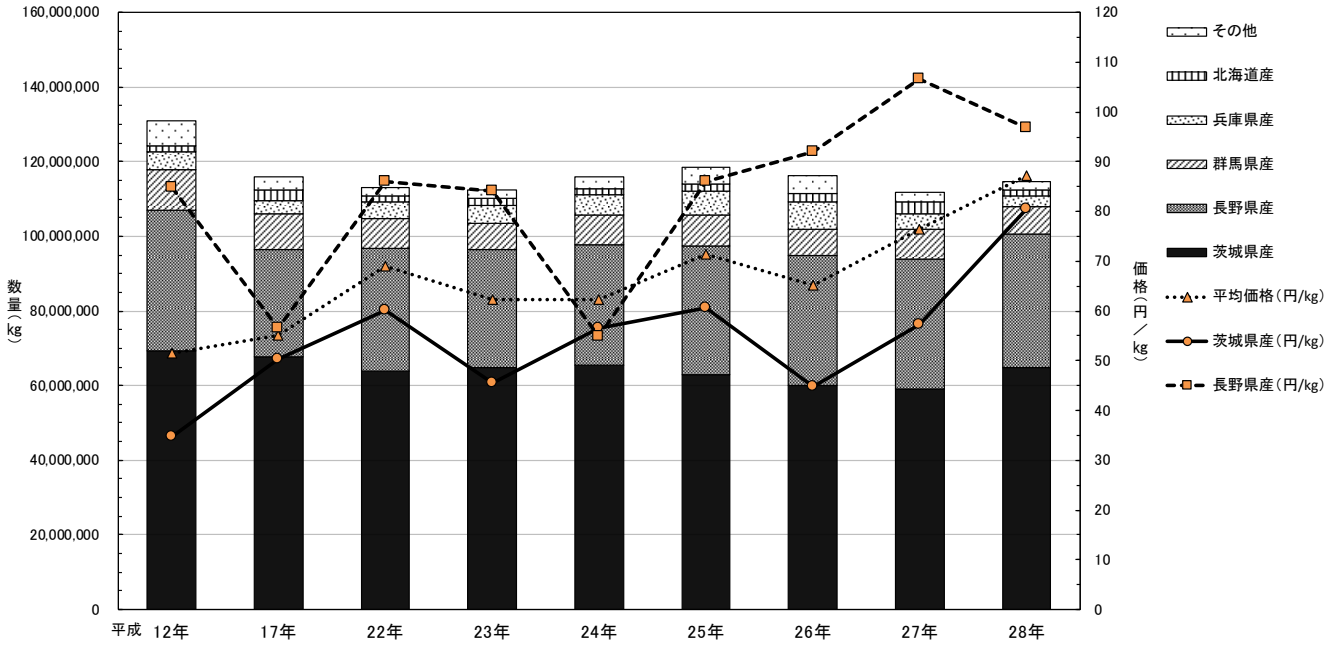

「はくさい」の数量・価格の推移(月別)

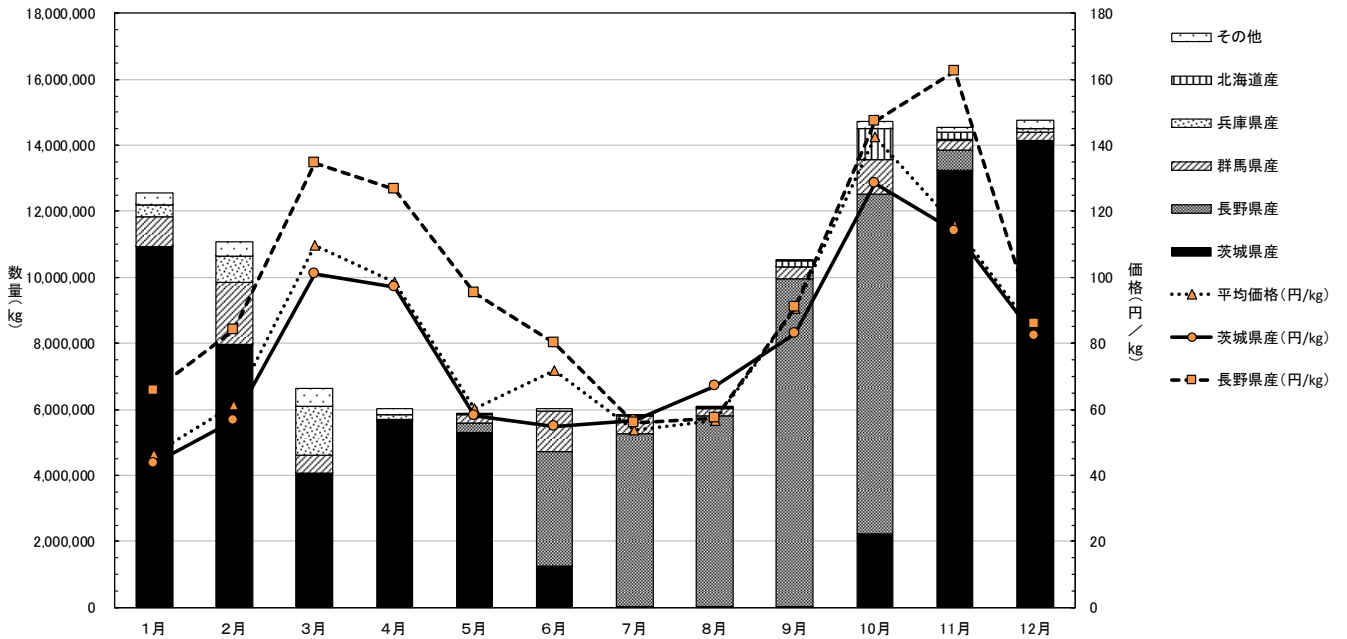



### 13. みず菜

「みず菜」の数量・価格の推移(経年)

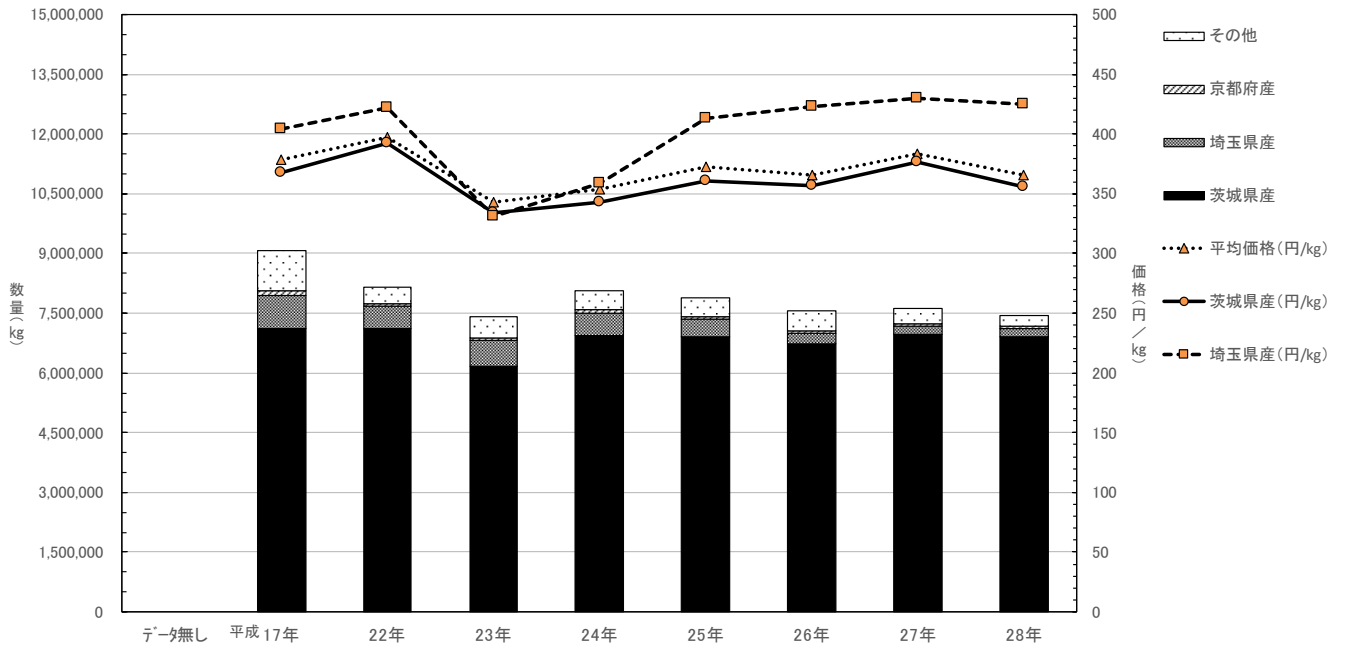

「みず菜」の数量・価格の推移(月別)

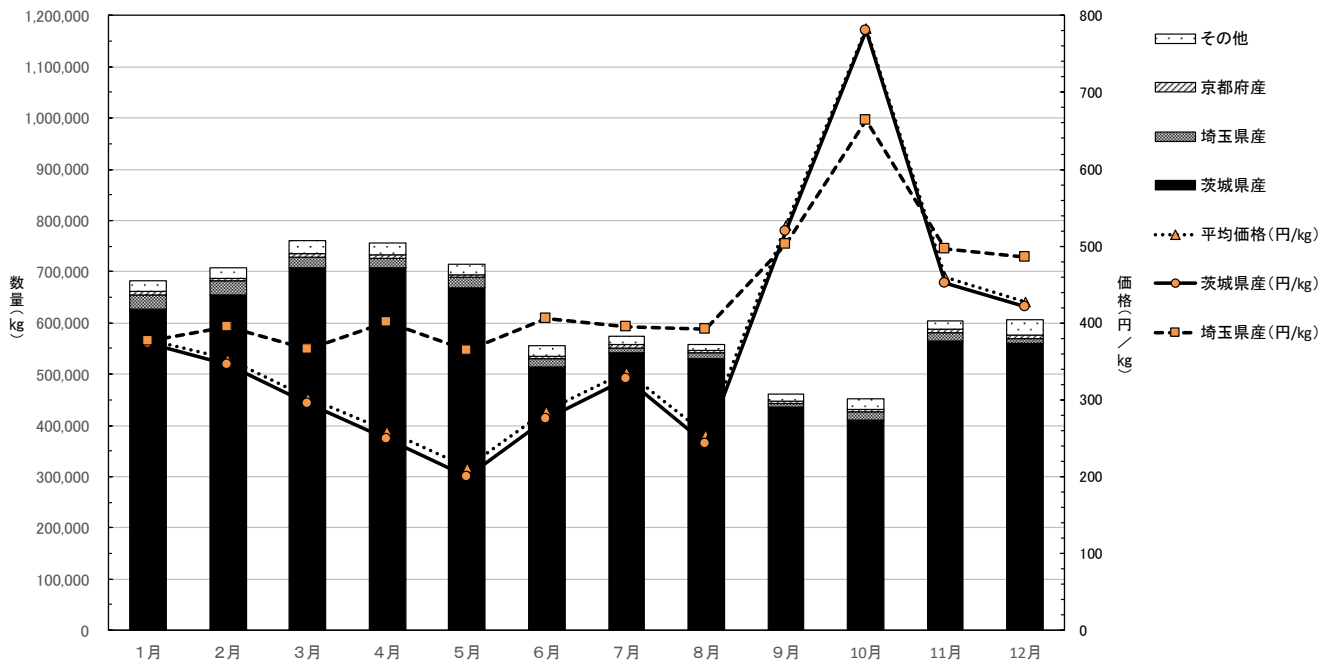

# 14. こまつな

「こまつな」の数量・価格の推移(経年)

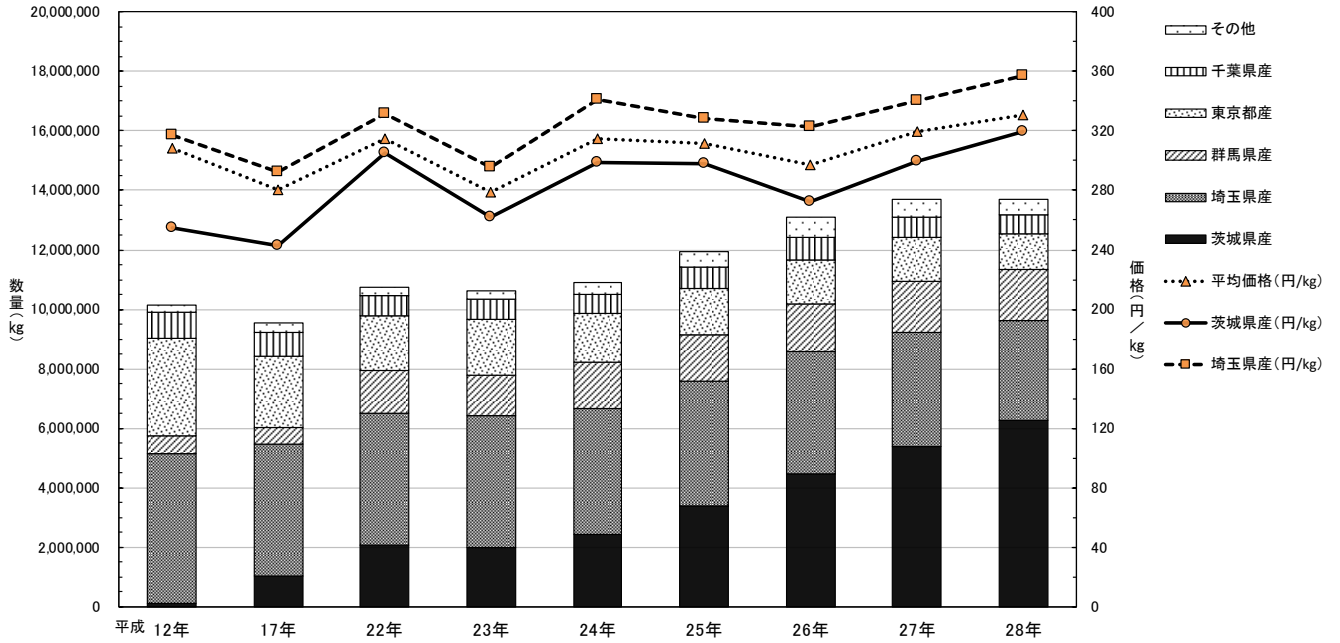

「こまつな」の数量・価格の推移(月別)

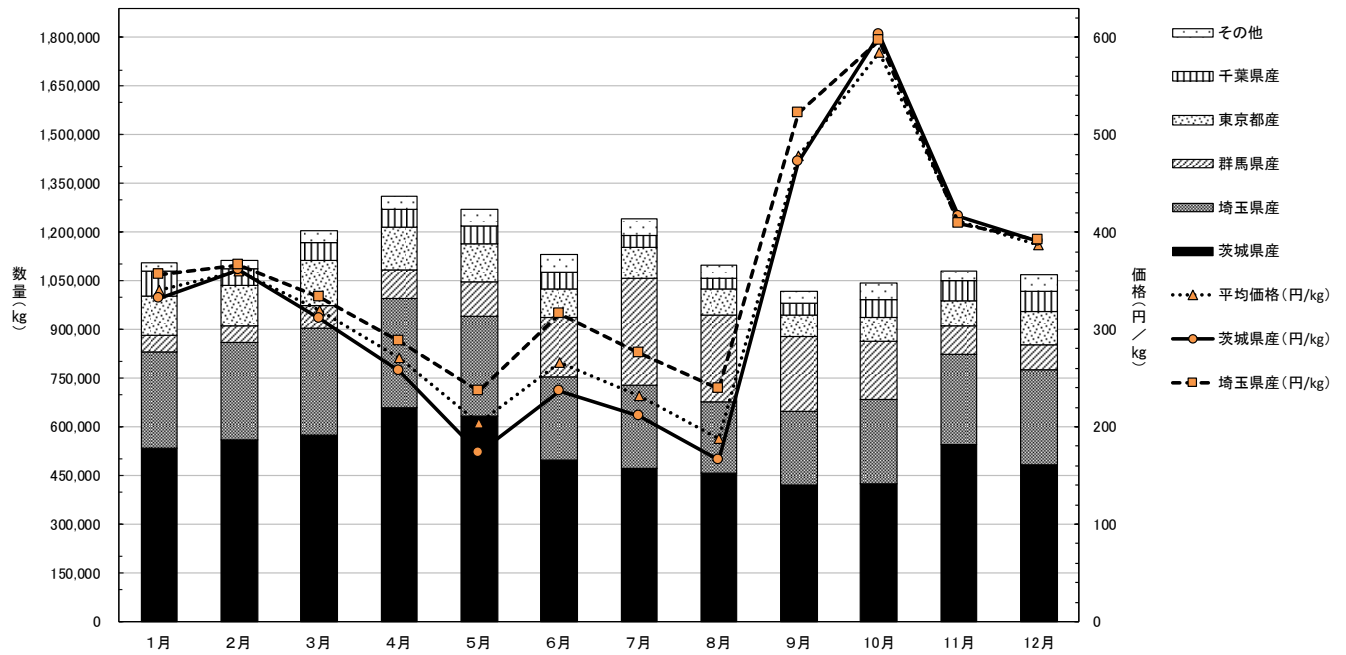

# 15. ほうれんそう

「ほうれんそう」の数量・価格の推移(経年)

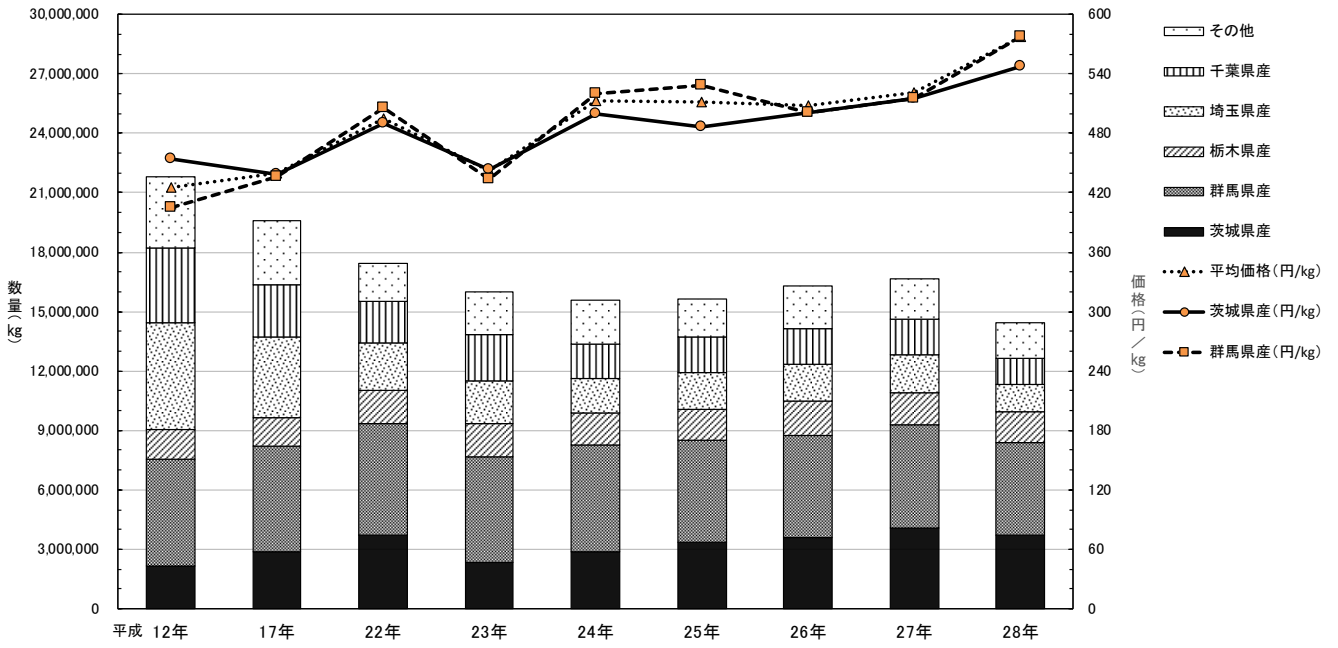

「ほうれんそう」の数量・価格の推移(H28月別)

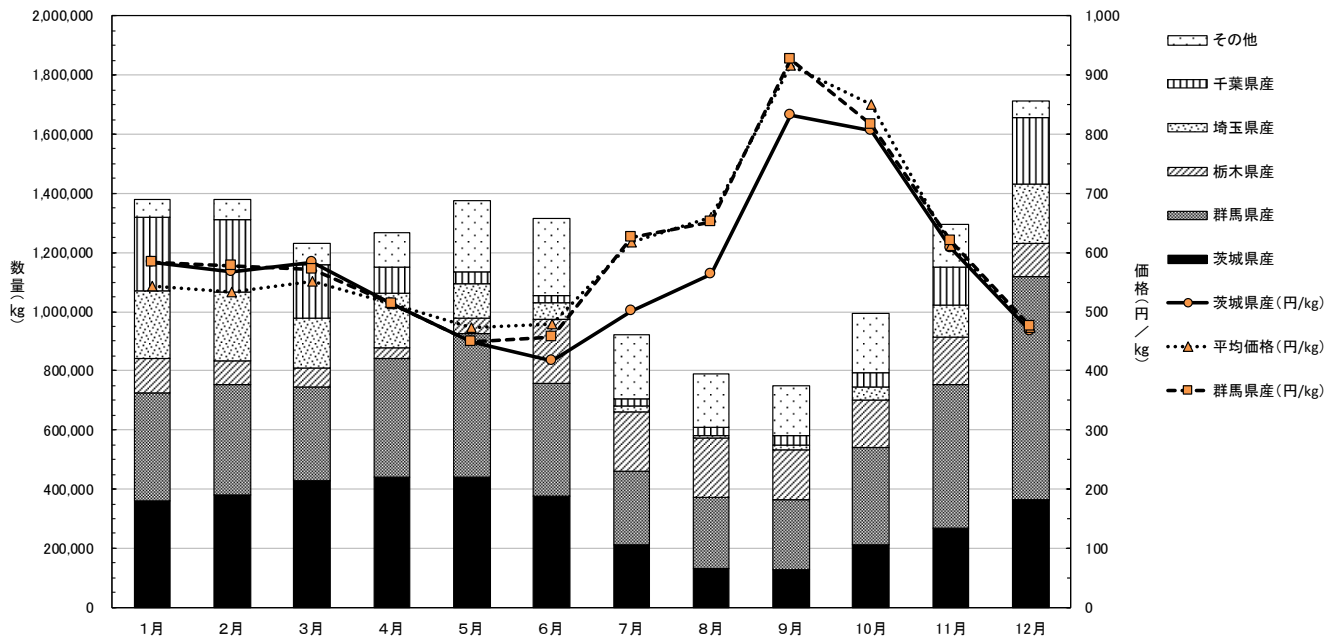

# 16. ねぎ

「ねぎ」の数量・価格の推移(経年)

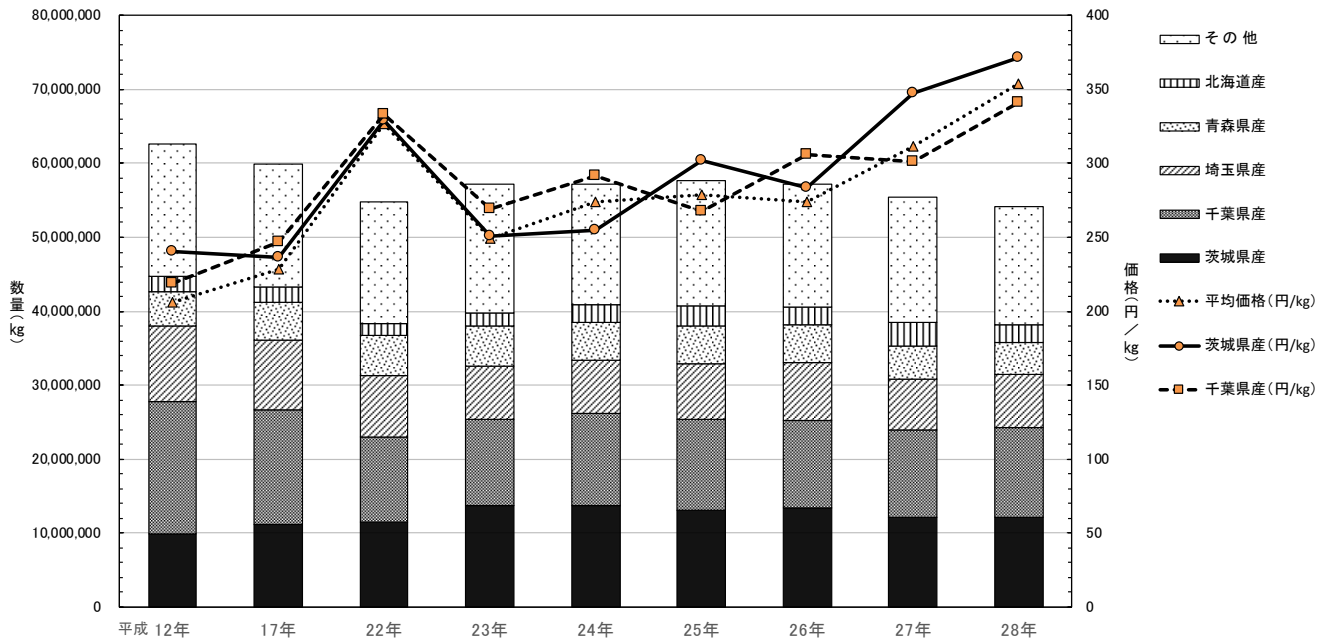

「ねぎ」の数量・価格の推移(月別)

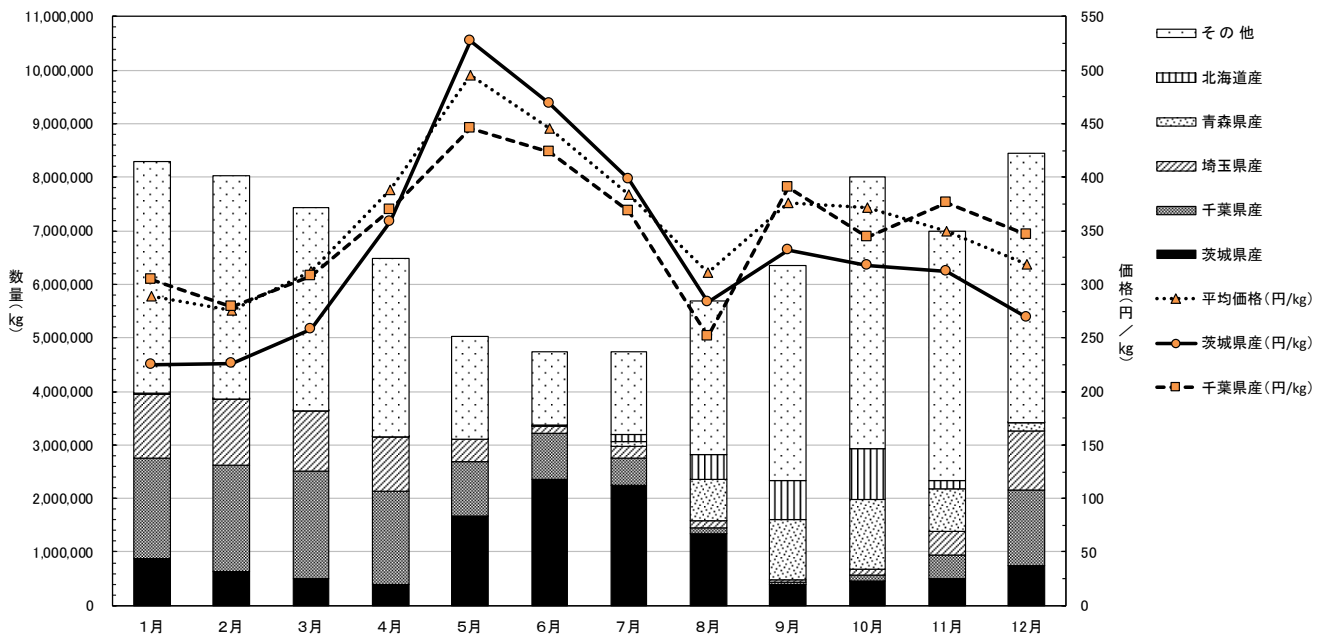

# 17. こねぎ

「こねぎ」の数量・価格の推移(経年)

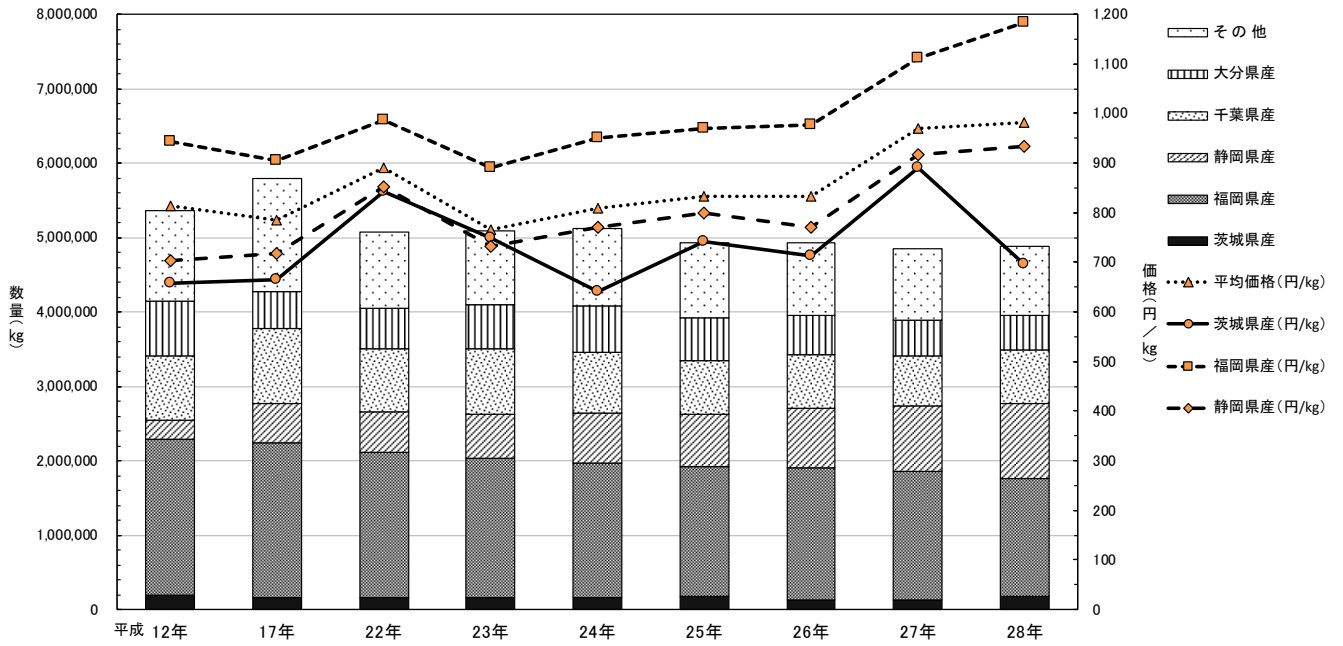

「こねぎ」の数量・価格の推移(月別)

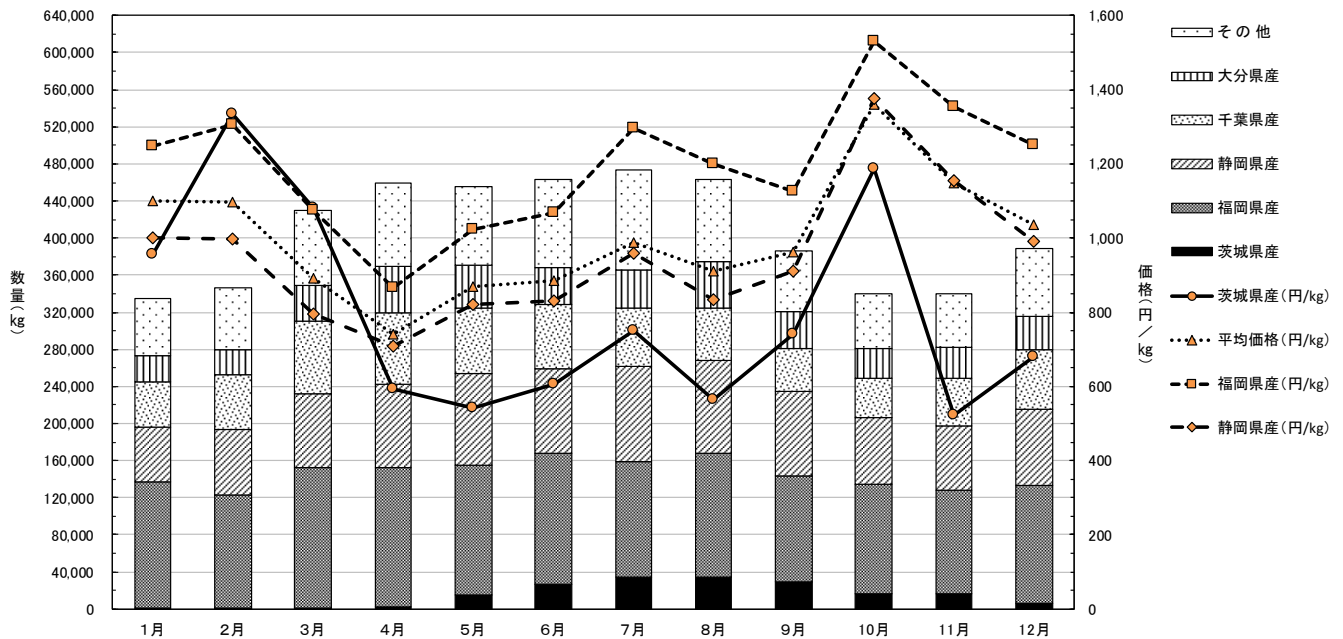

# 18. ふき

「ふき」の数量・価格の推移(経年)

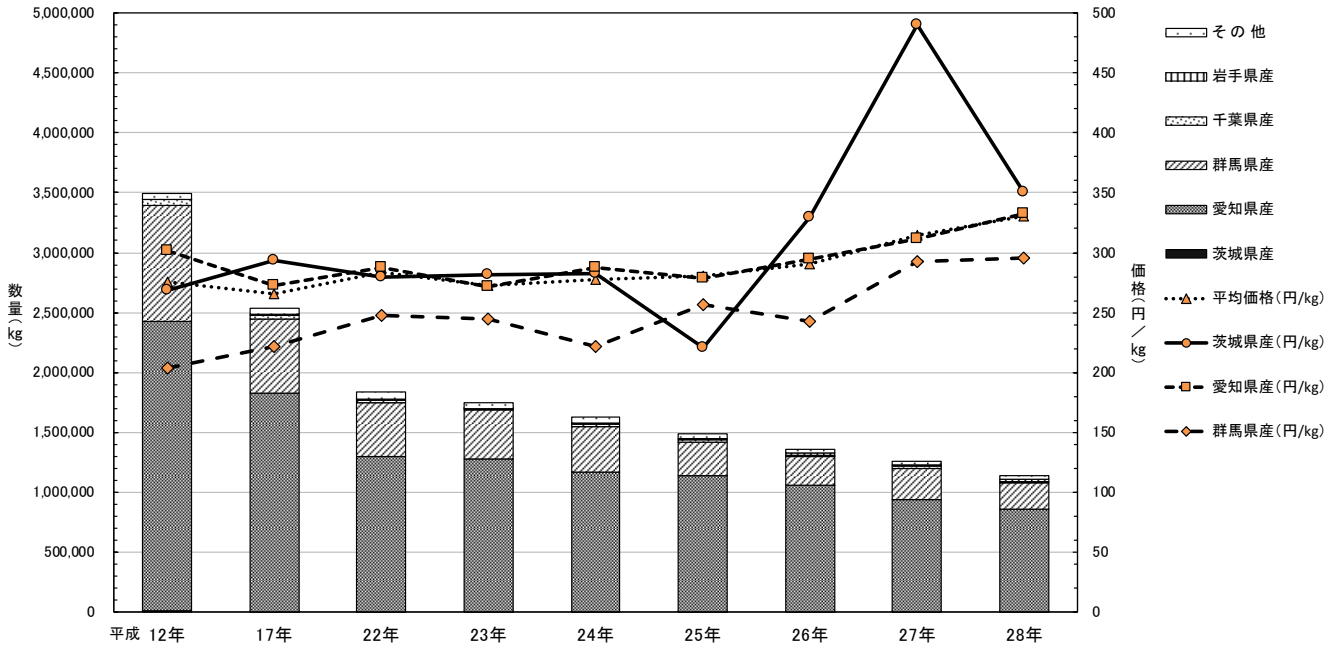

「ふき」の数量・価格の推移(月別)

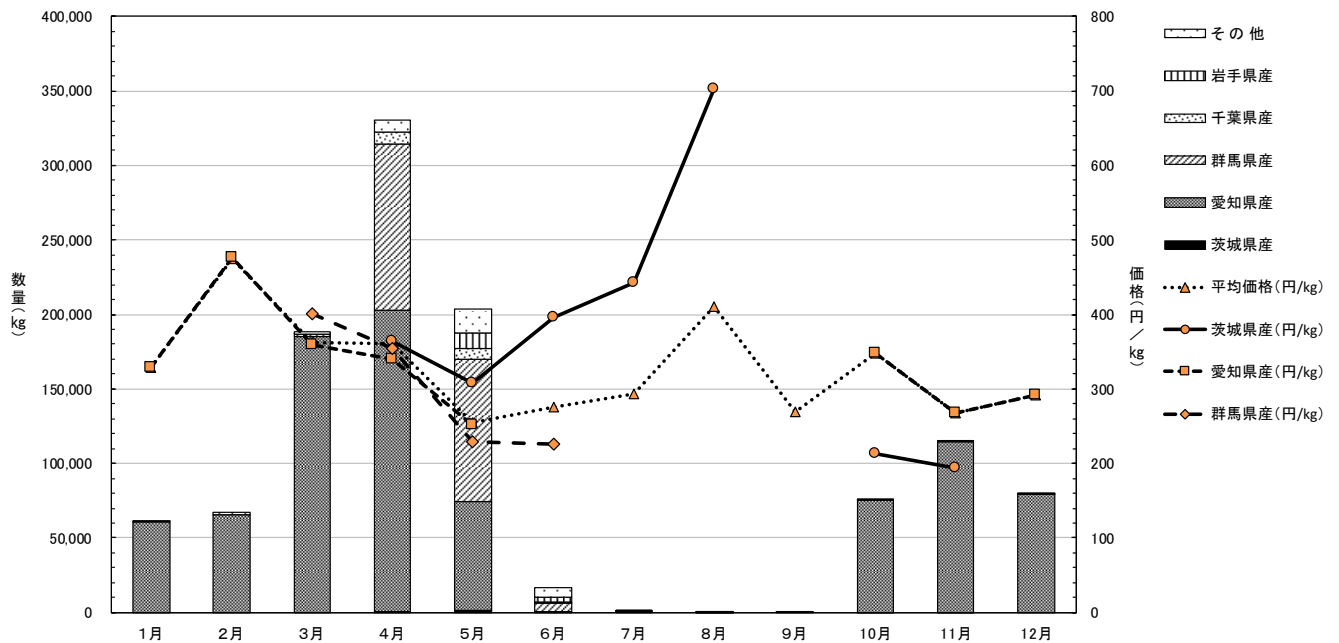

# 19. うど

「うど」の数量・価格の推移(経年)

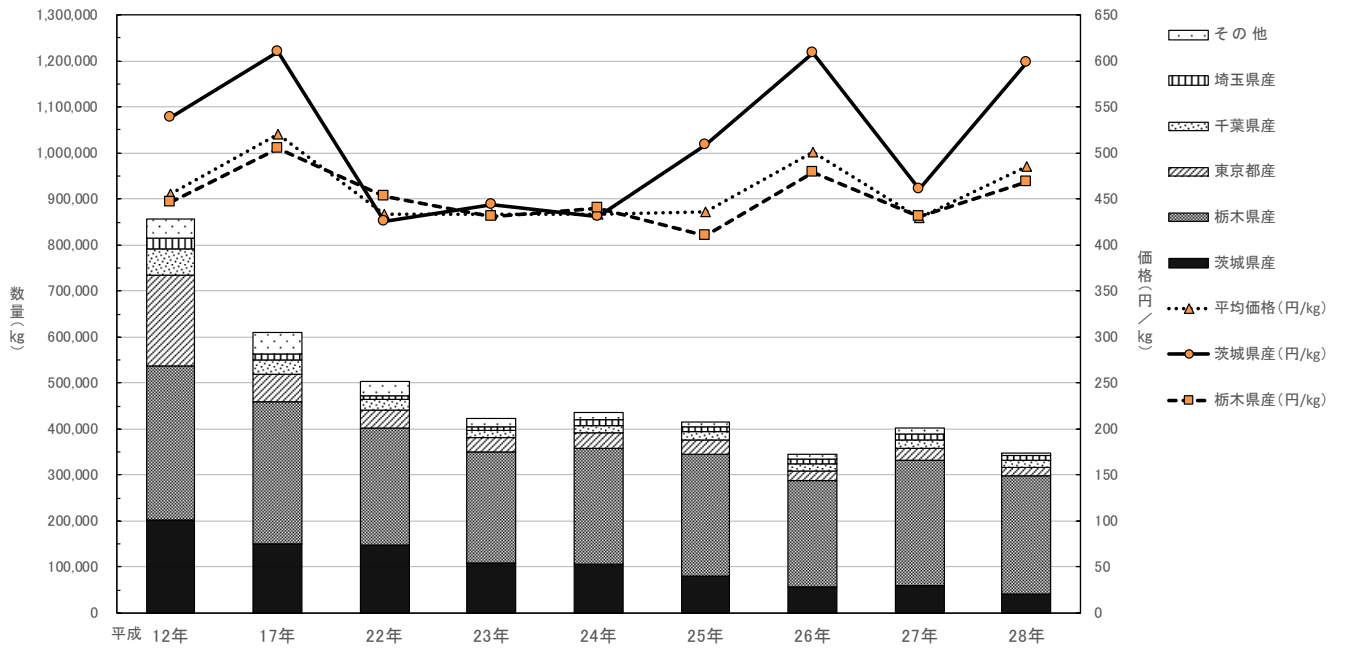

「うど」の数量・価格の推移(月別)

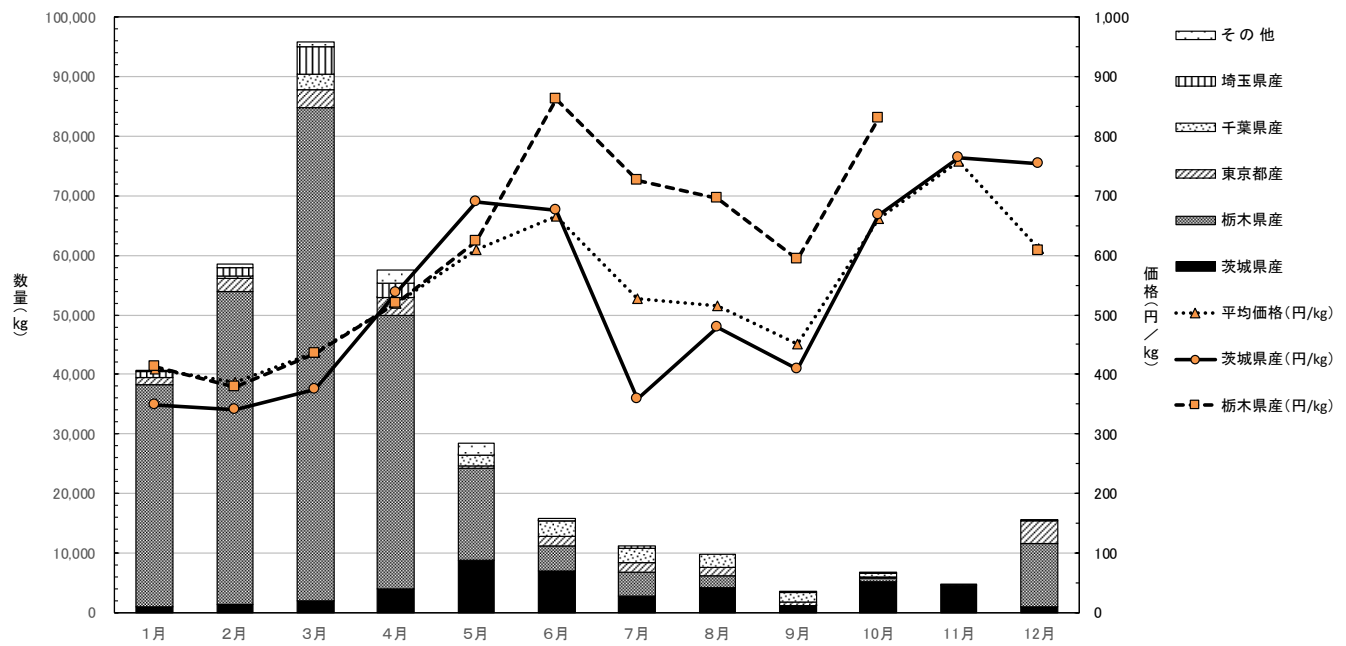

## 20. 根みつば

「根みつば」の数量・価格の推移(経年)

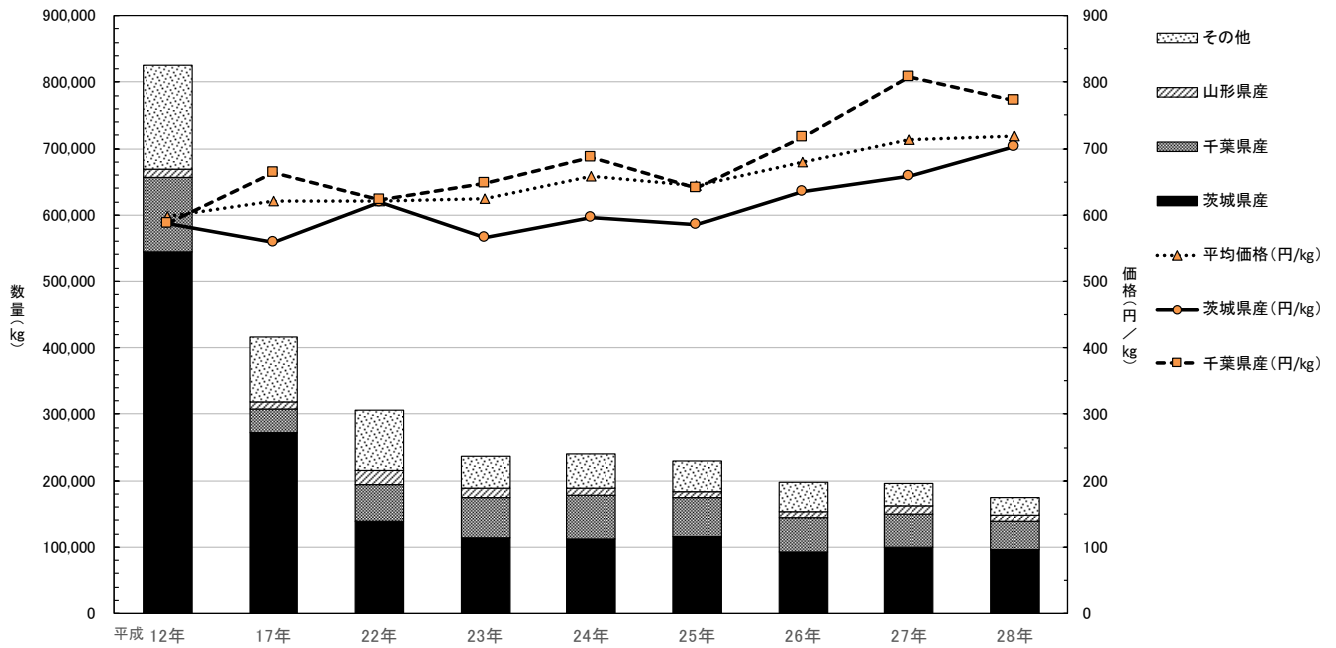

「根みつば」の数量・価格の推移(月別)

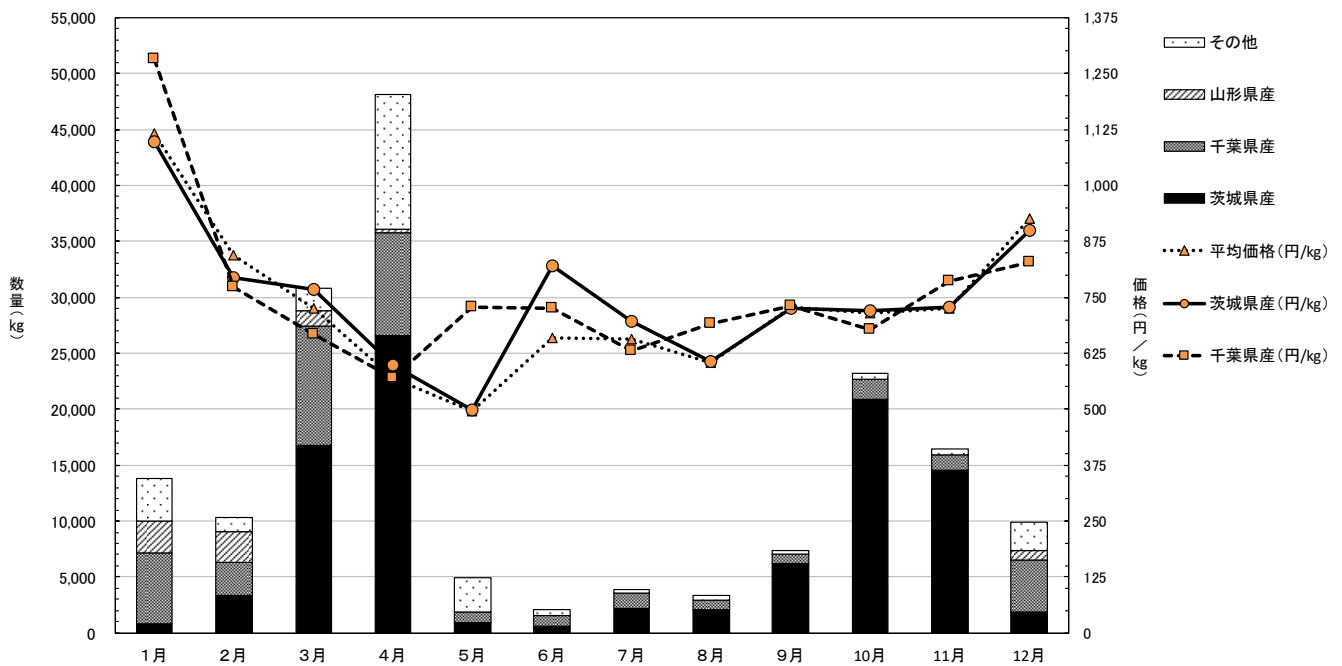



## 21. 切みつば

「切みつば」の数量・価格の推移(経年)

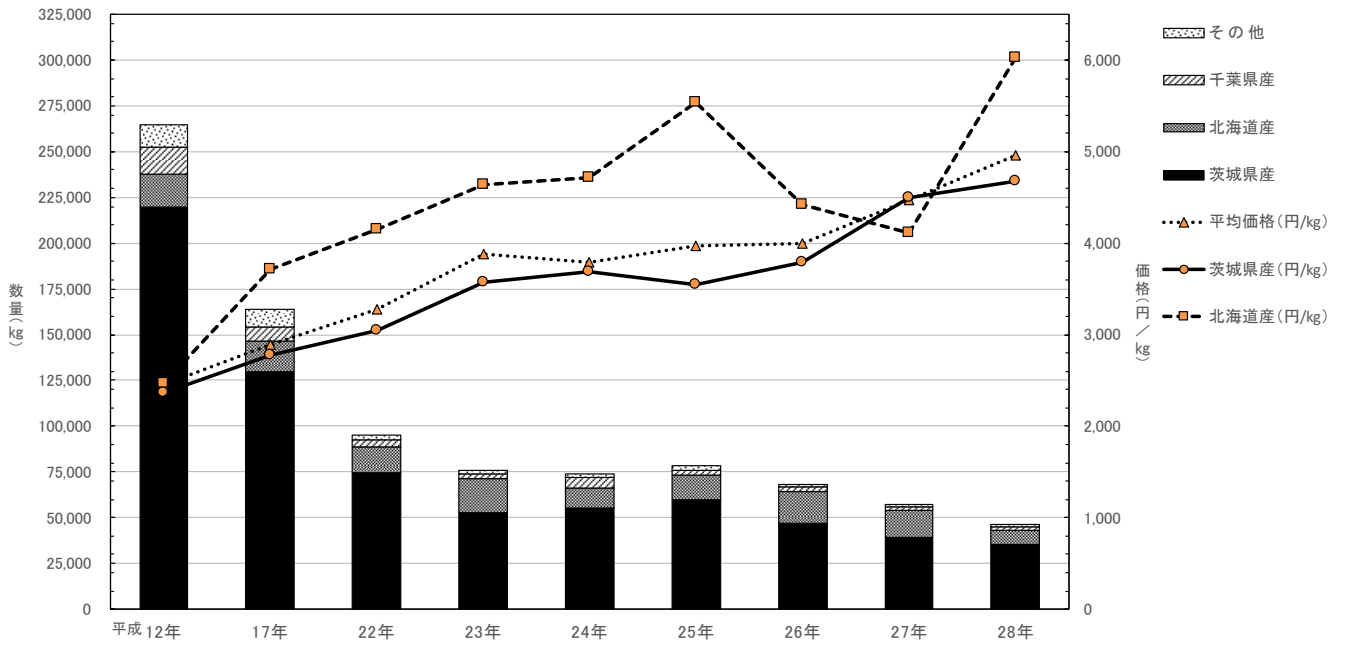

「切みつば」の数量・価格の推移(月別)

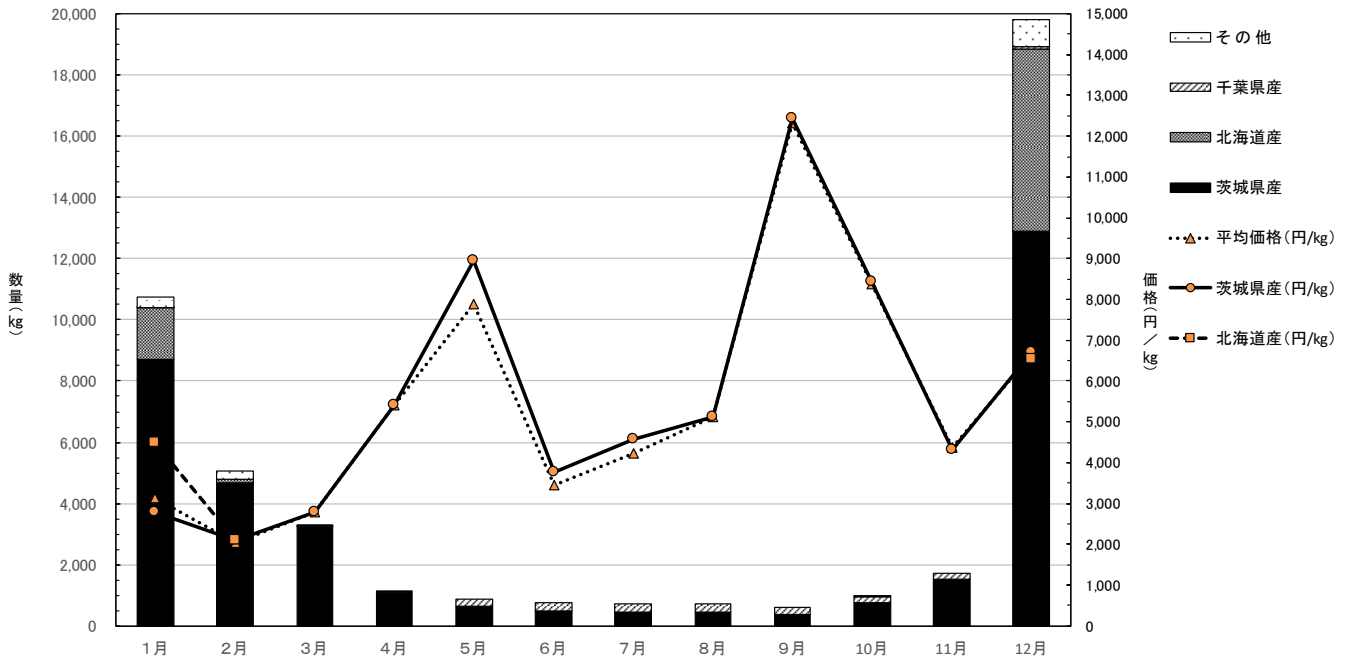

## 22. 糸みつば

「糸みつば」の数量・価格の推移(経年)

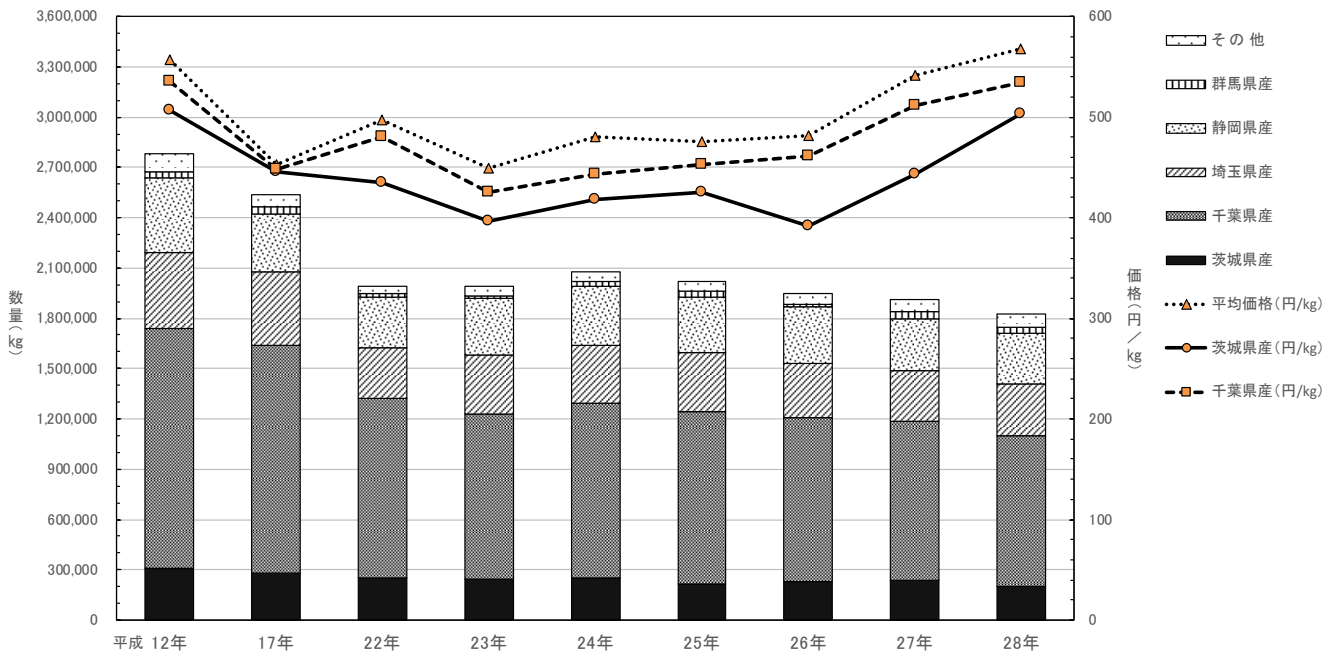

「糸みつば」の数量・価格の推移(月別)

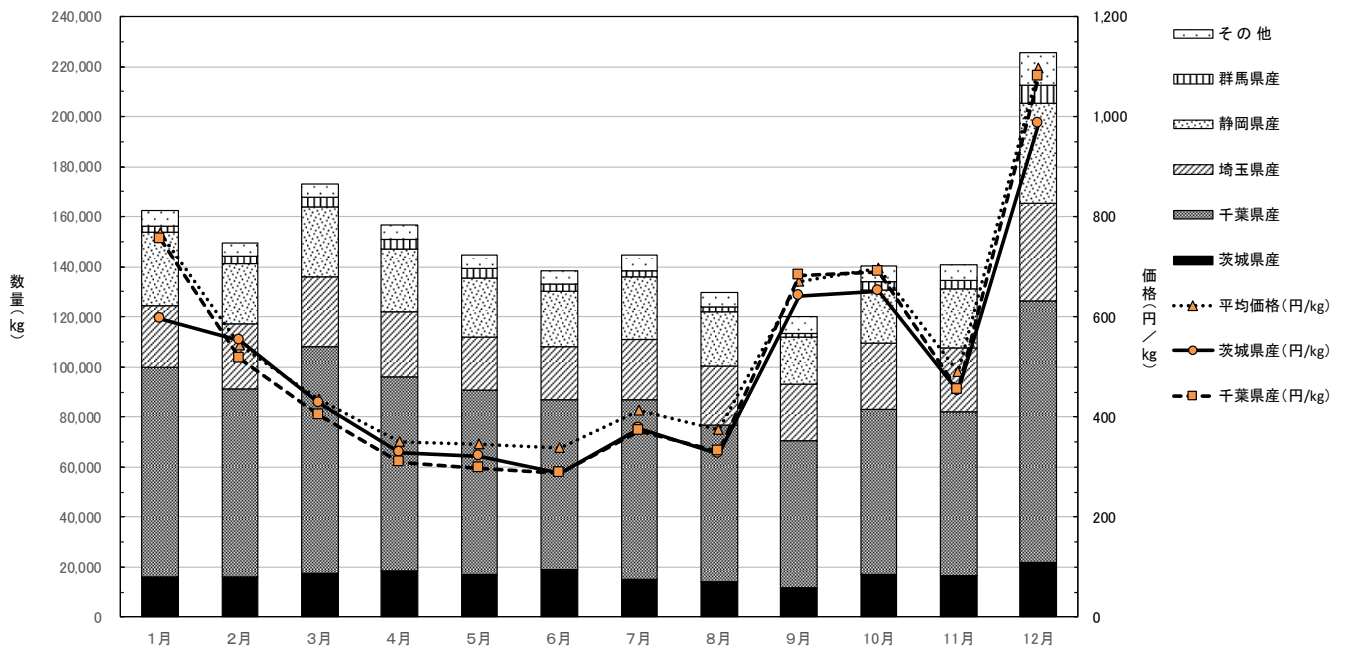

## 23. しゅんぎく

「しゅんぎく」の数量・価格の推移(経年)

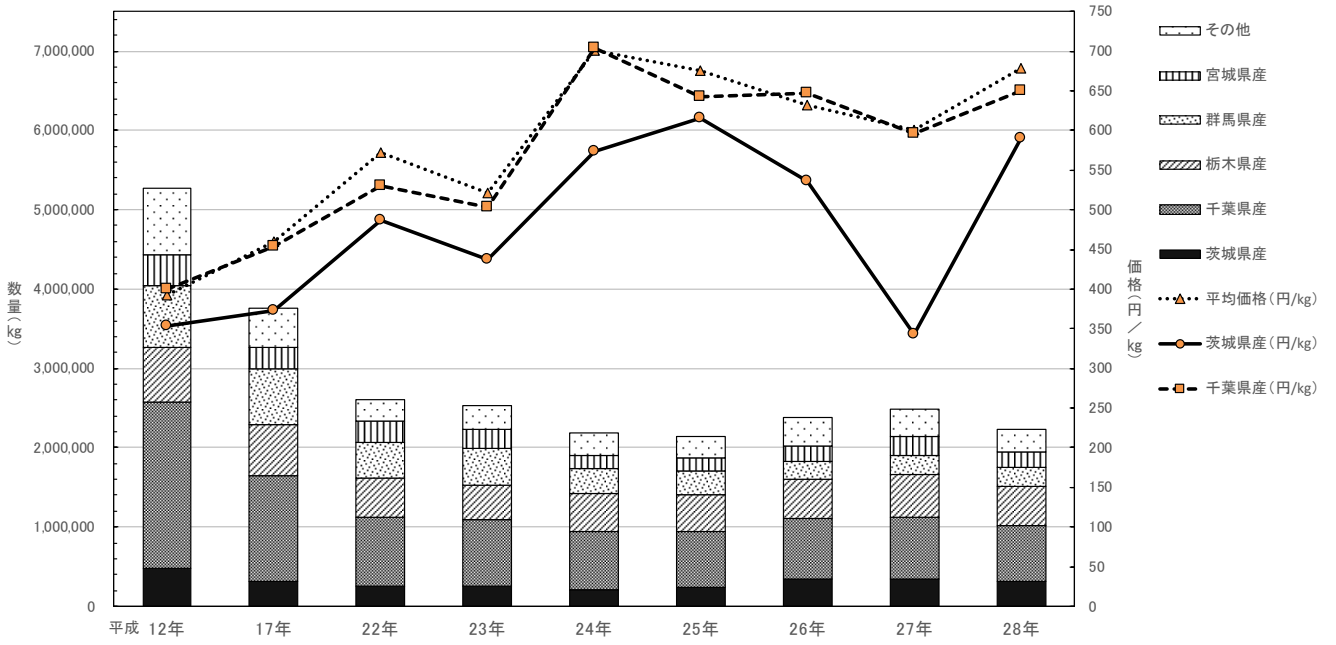

「しゅんぎく」の数量・価格の推移(月別)

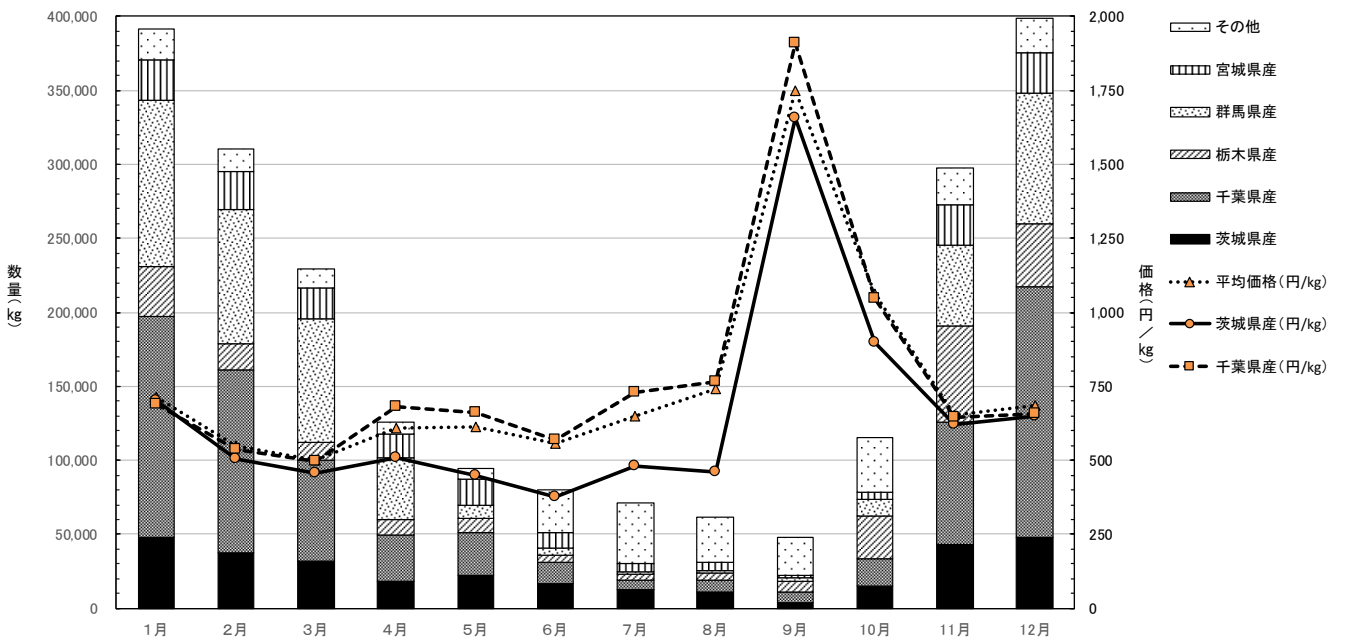

## 24. せり

「せり」の数量・価格の推移(経年)

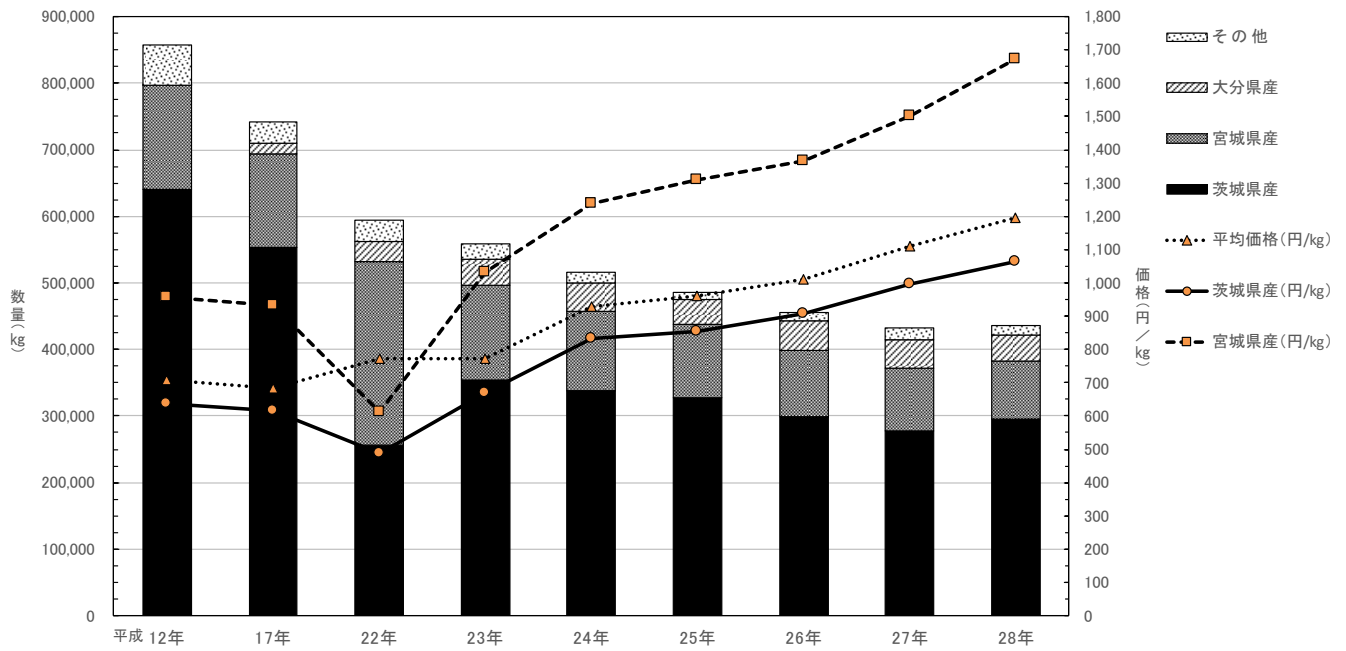

「せり」の数量・価格の推移(月別)

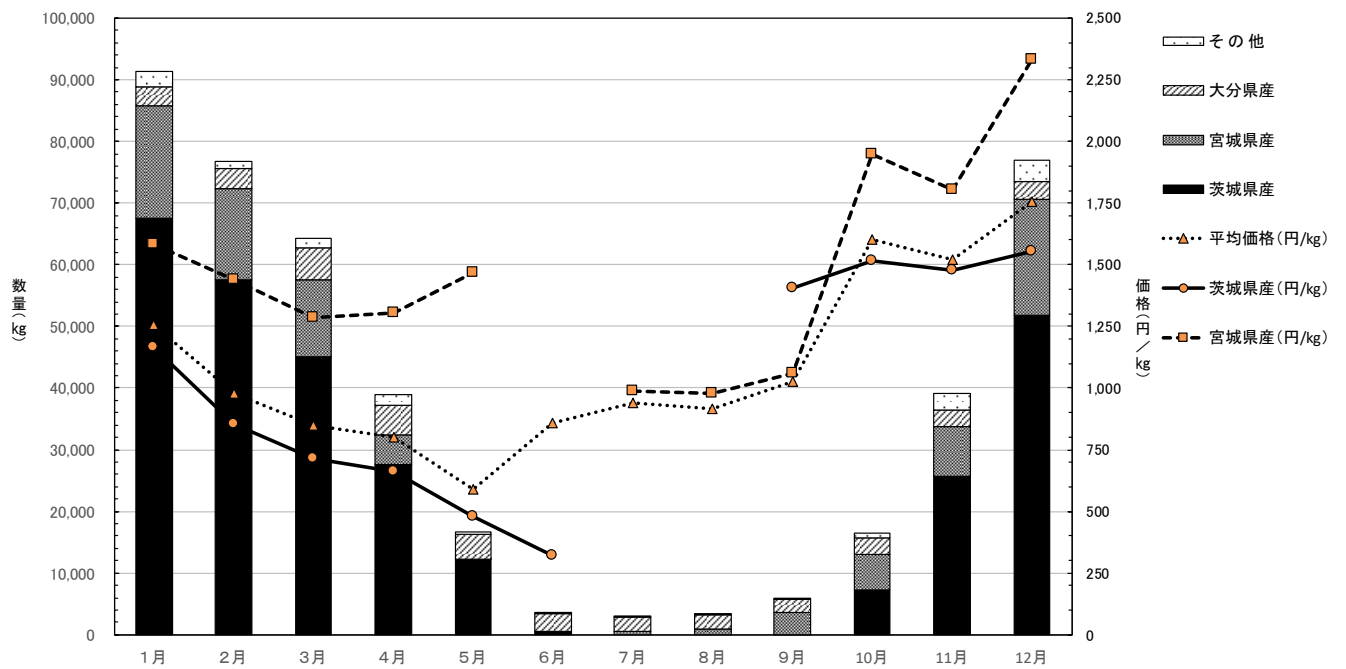

## 25. あしたば

「あしたば」の数量・価格の推移(経年)

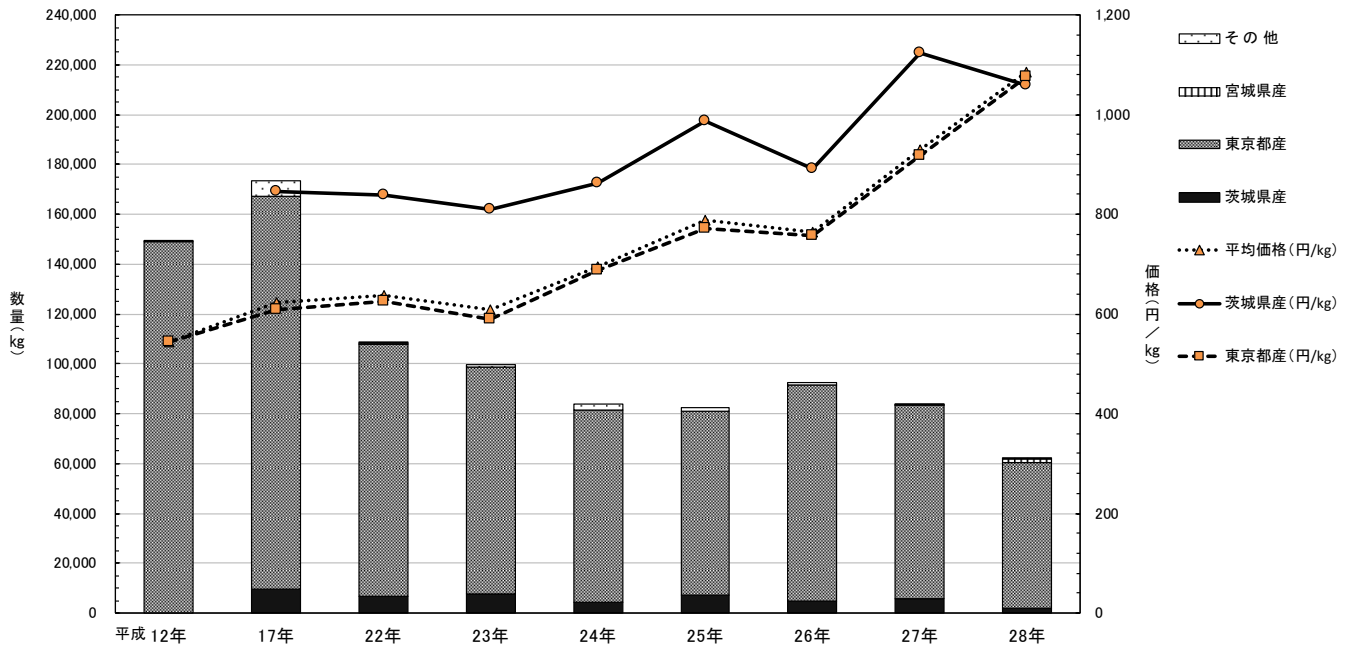

「あしたば」の数量・価格の推移(月別)

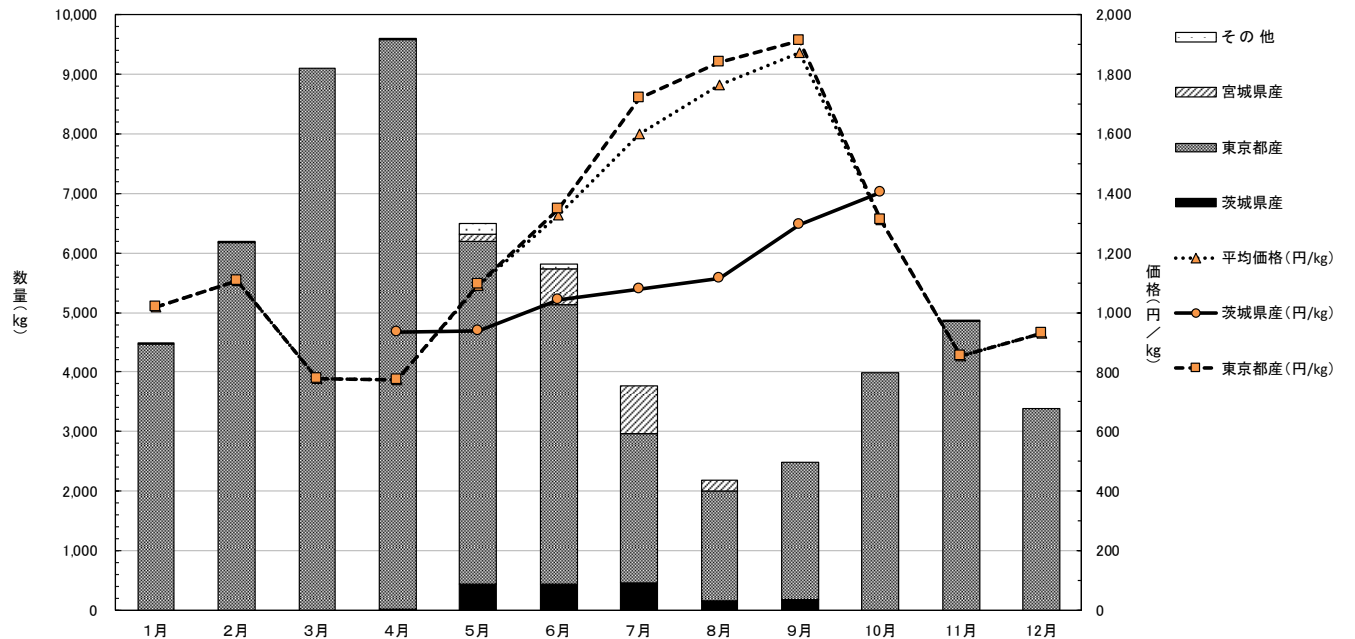

26. にら

「にら」の数量・価格の推移(経年)

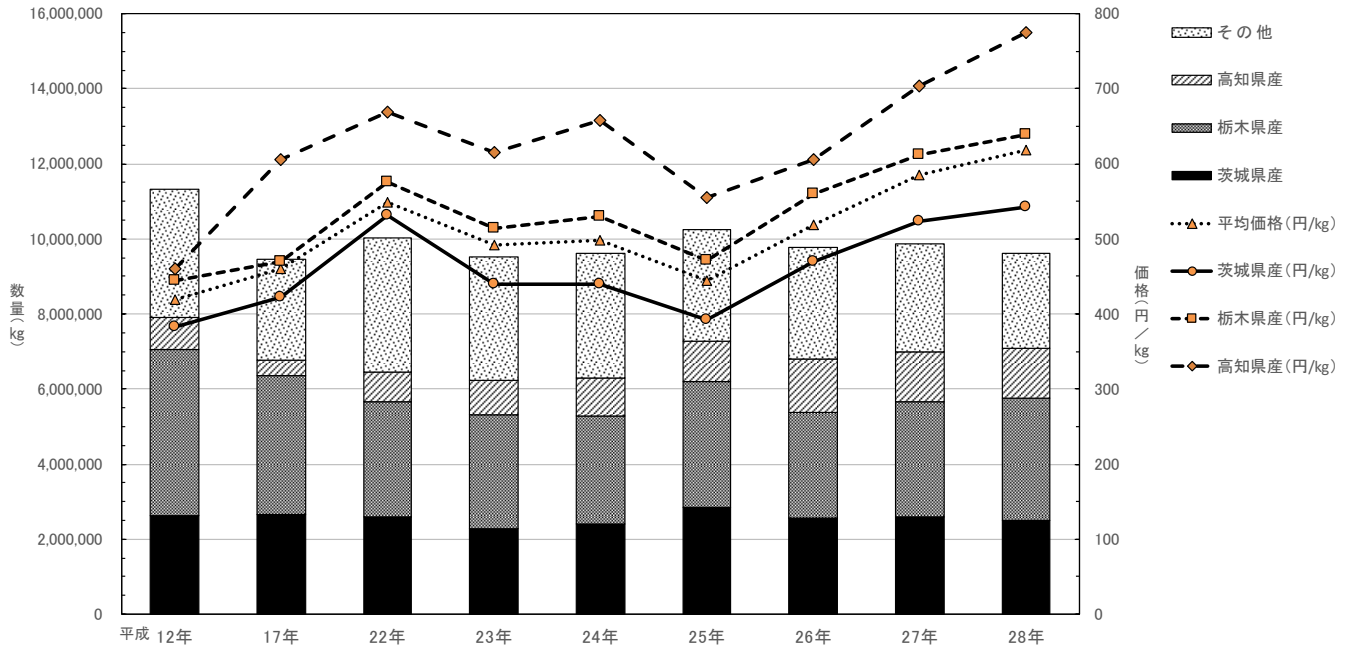

「にら」の数量・価格の推移(月別)

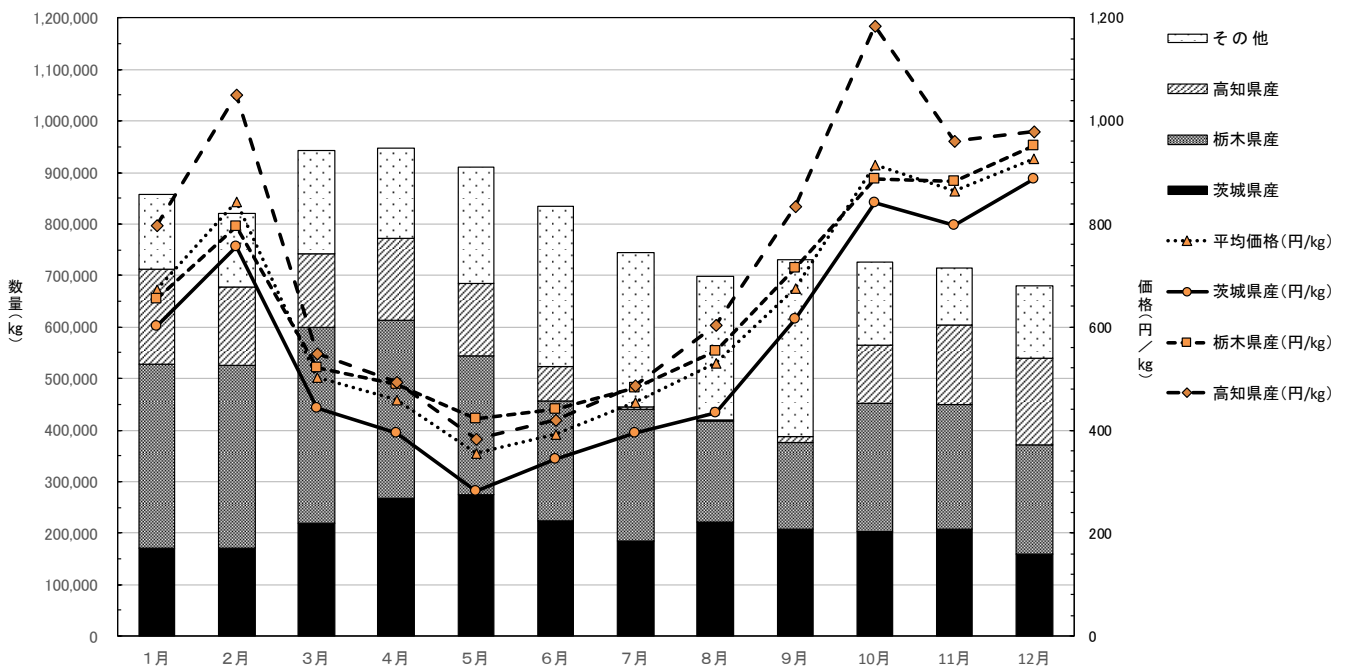

## 27. セルリー

「セルリー」の数量・価格の推移(経年)

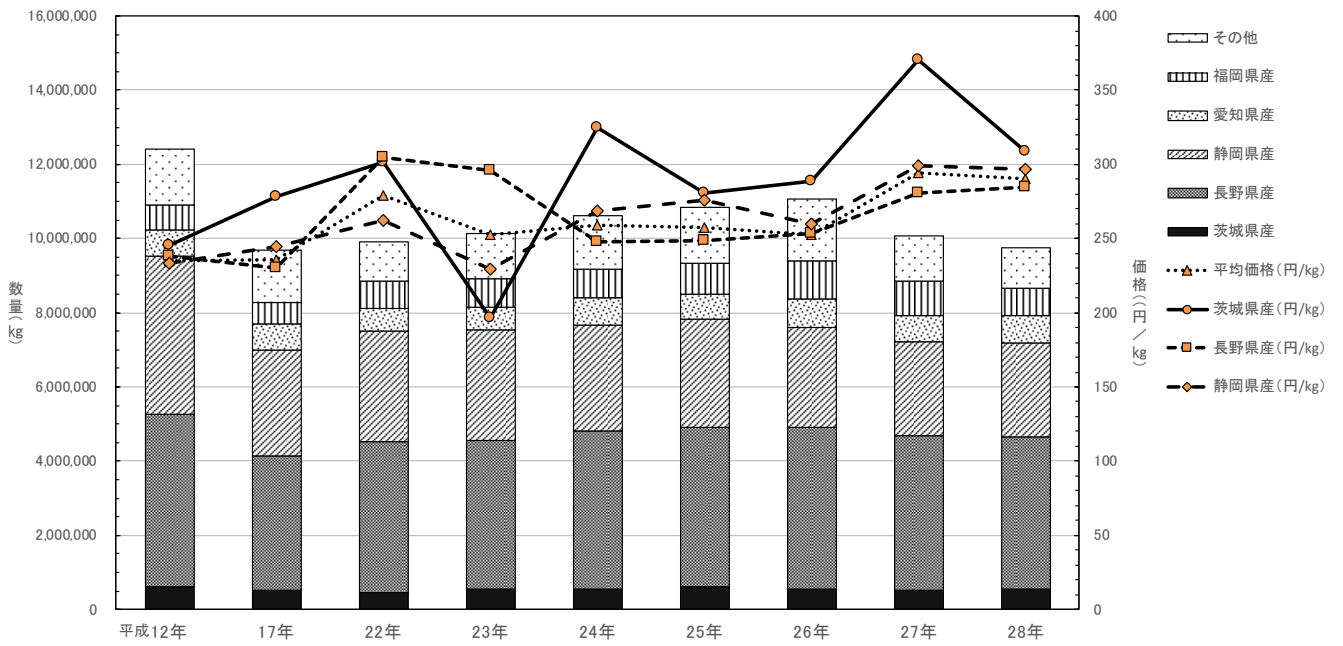

「セルリー」の数量・価格の推移(月別)

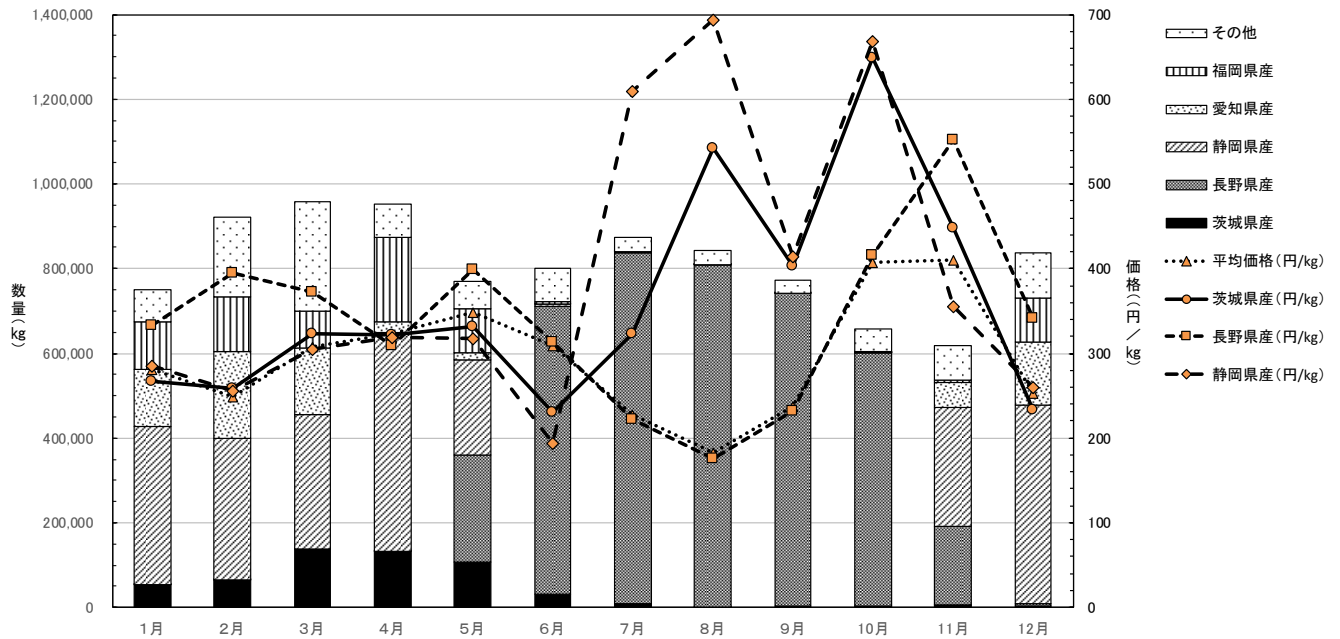

## 28. アスパラガス

「アスパラガス」の数量・価格の推移(経年)

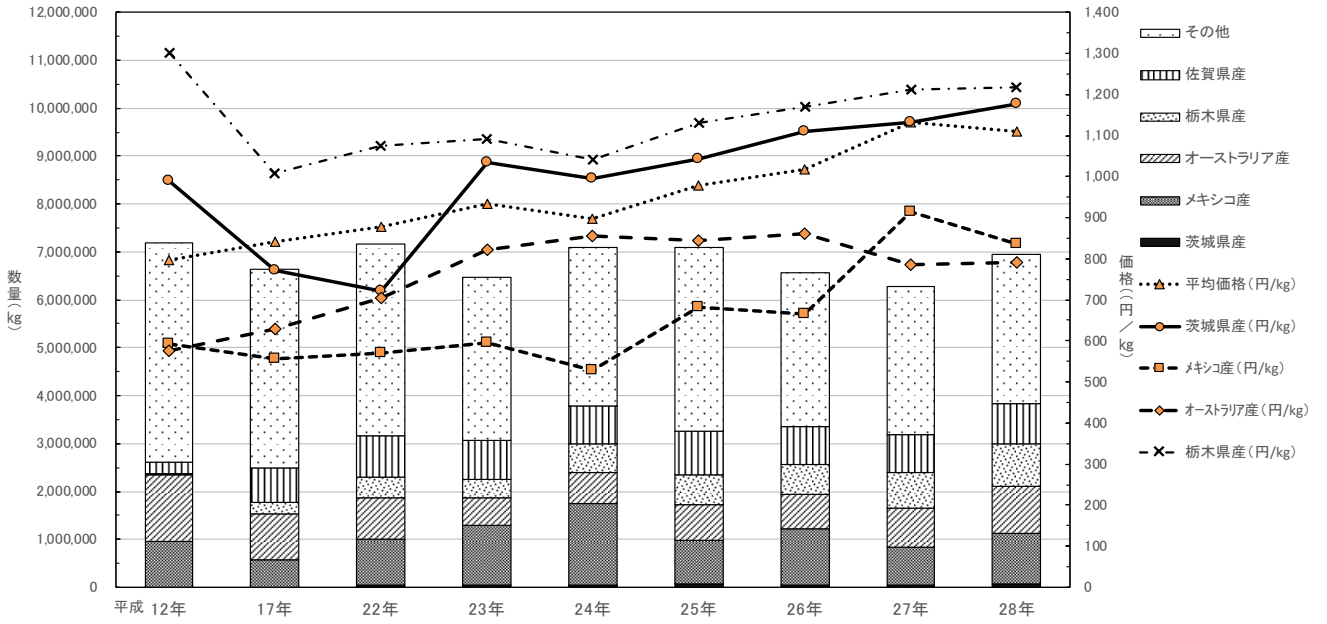

「アスパラガス」の数量・価格の推移(月別)

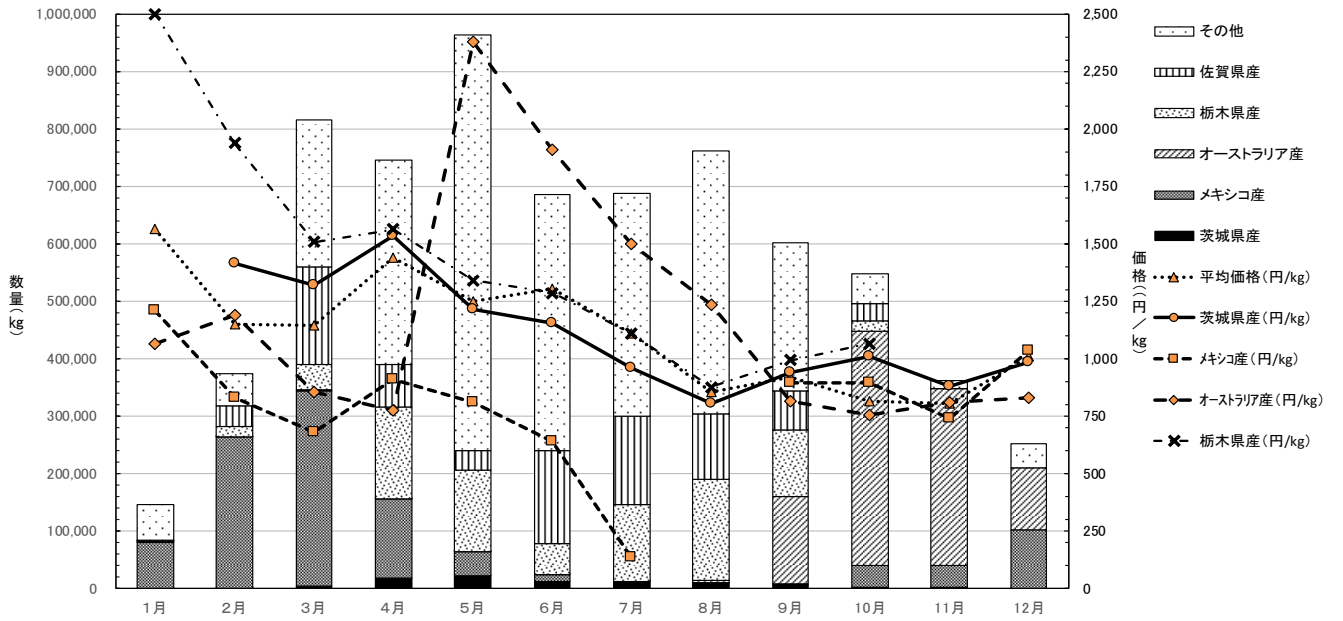



## 29. カリフラワー

「カリフラワー」の数量・価格の推移(経年)

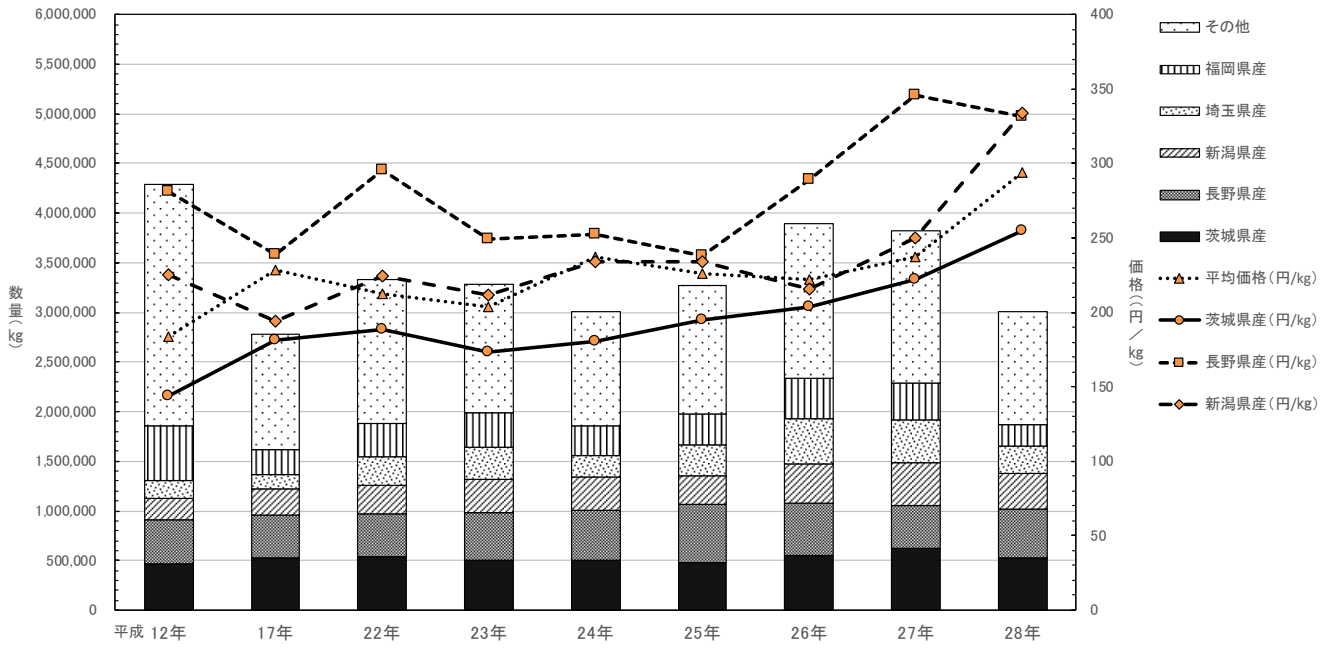

「カリフラワー」の数量・価格の推移(月別)

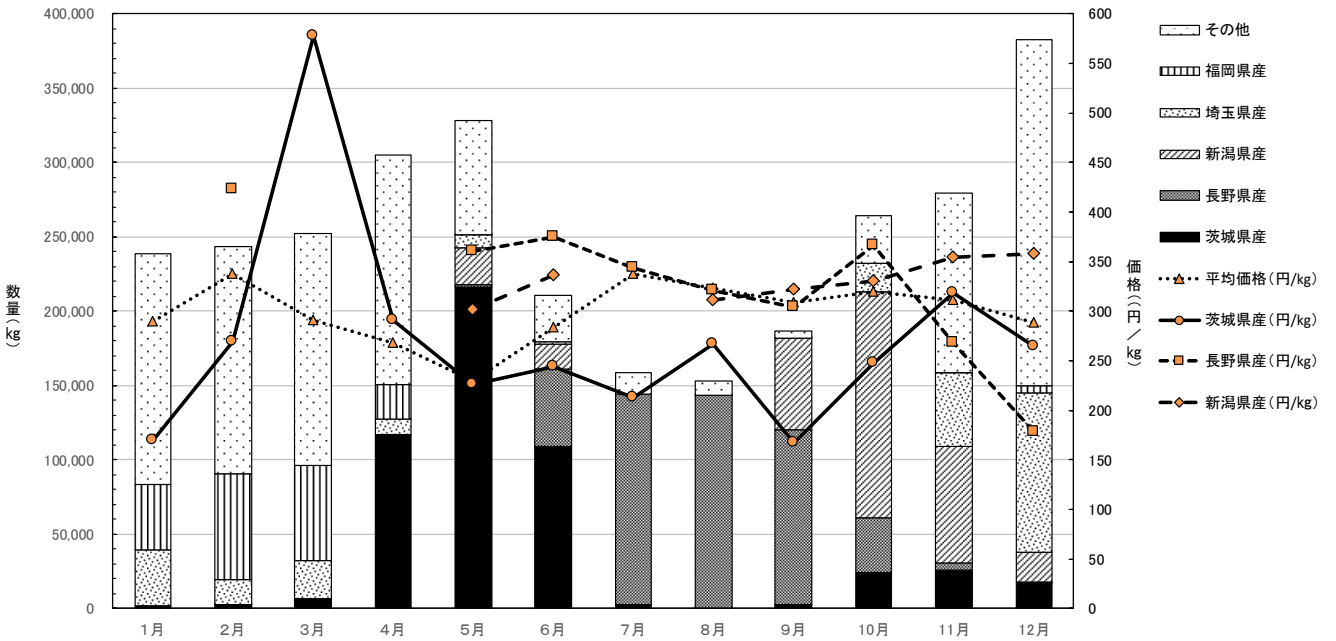

### 30. ブロッコリー

「ブロッコリー」の数量・価格の推移(経年)

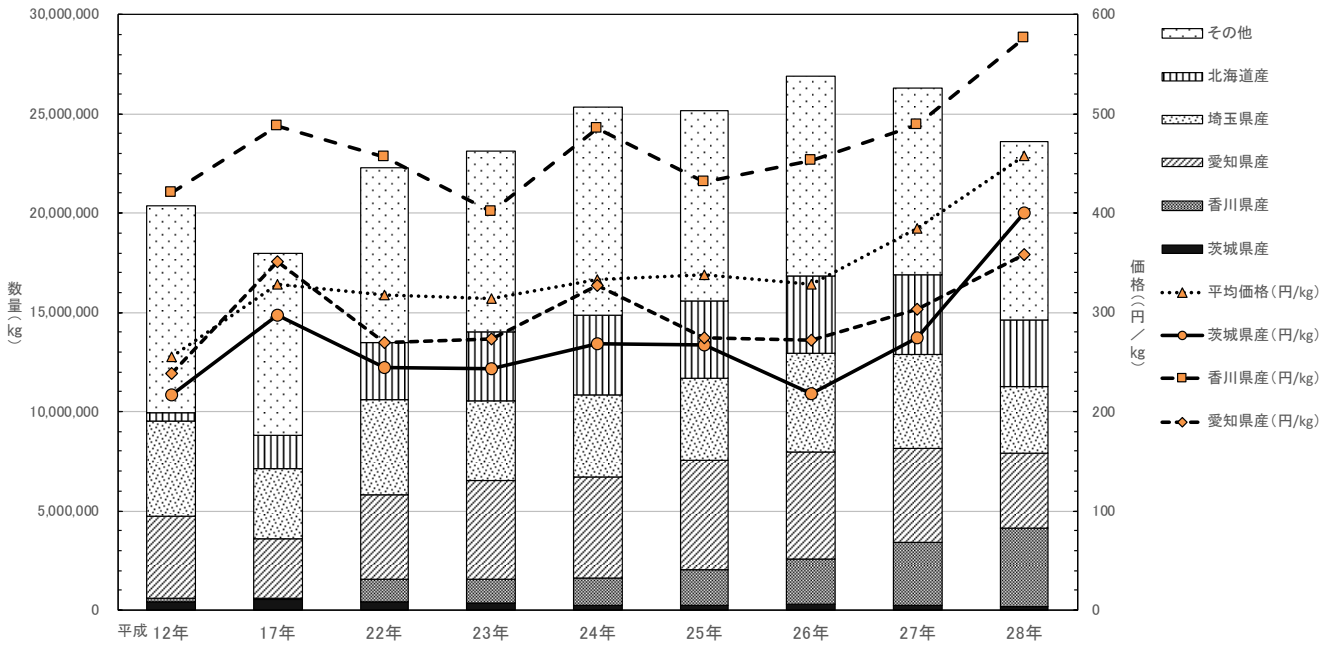

「ブロッコリー」の数量・価格の推移(月別)

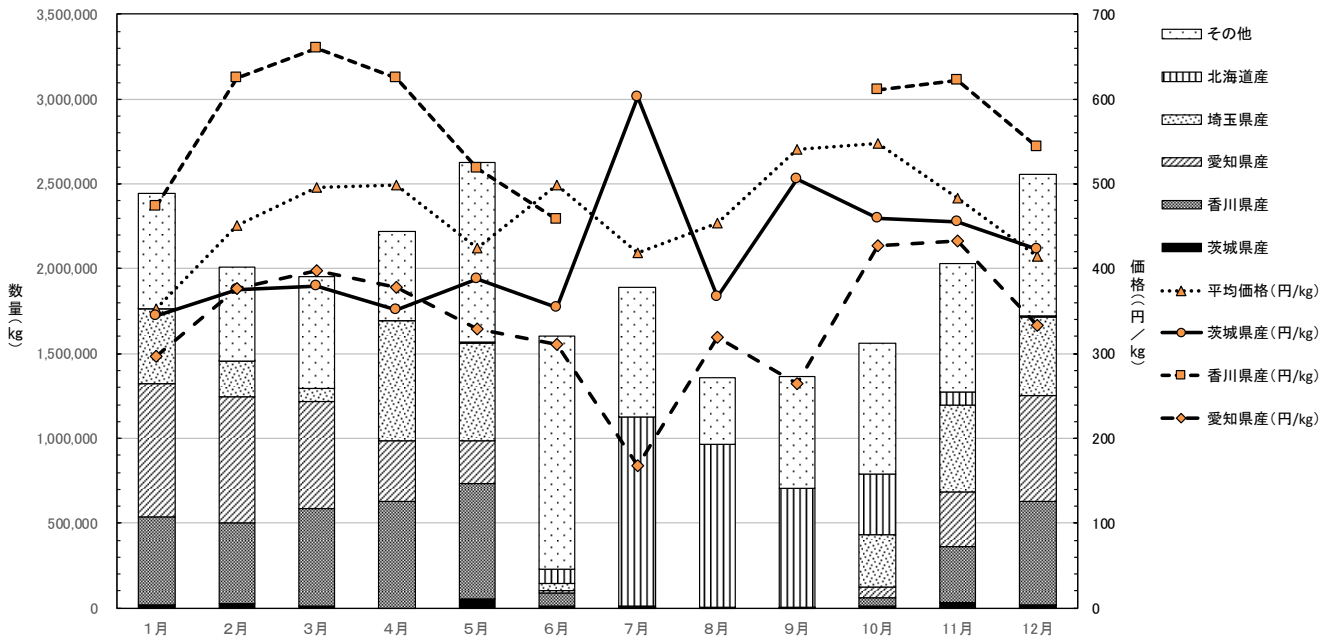

### 31. サラダな

「サラダな」の数量・価格の推移(経年)

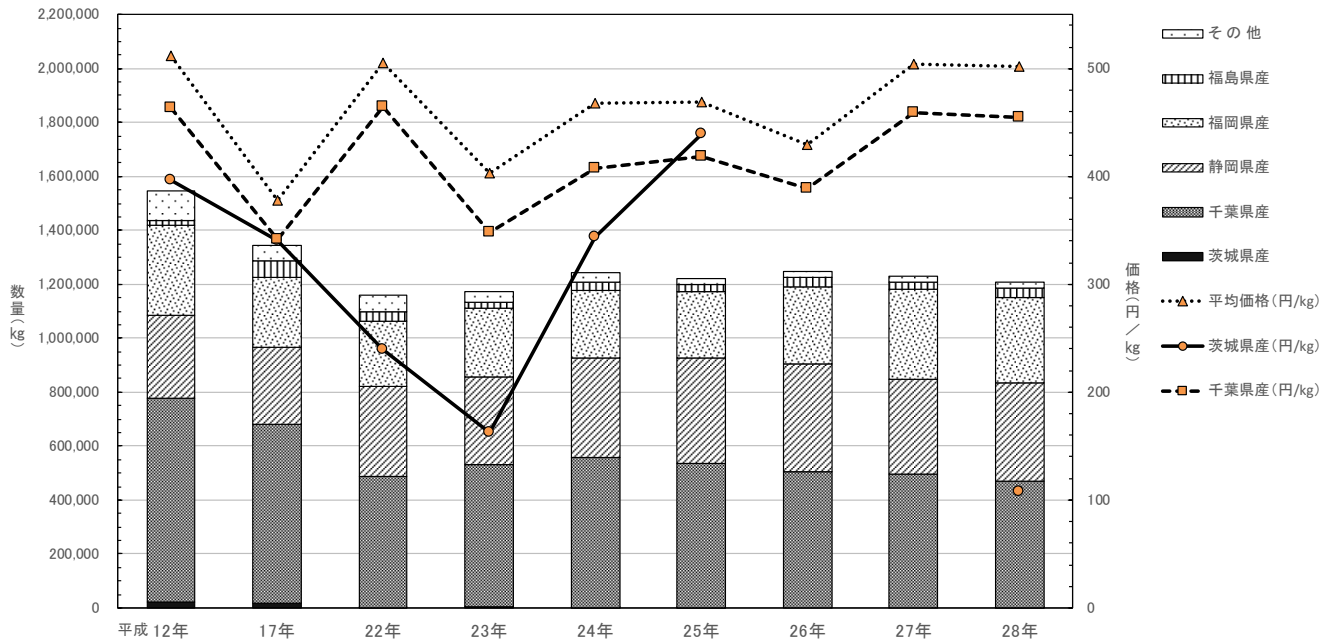

「サラダな」の数量・価格の推移(月別)

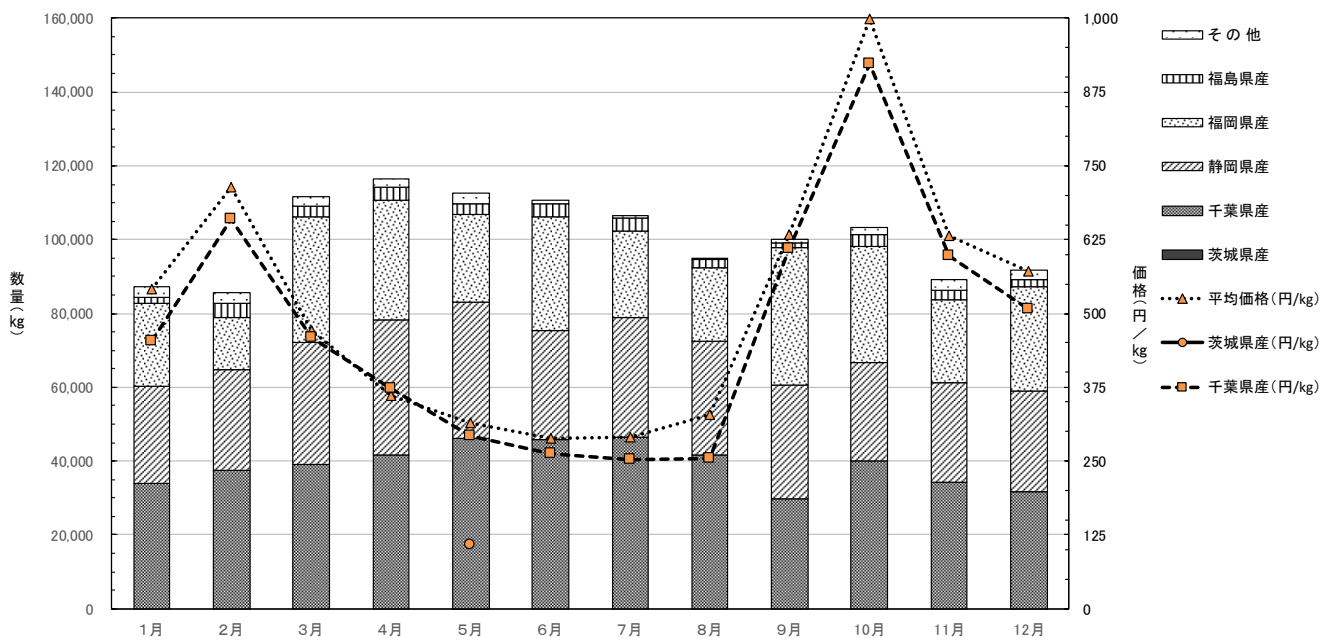

## 32. パセリ

「パセリ」の数量・価格の推移(経年)

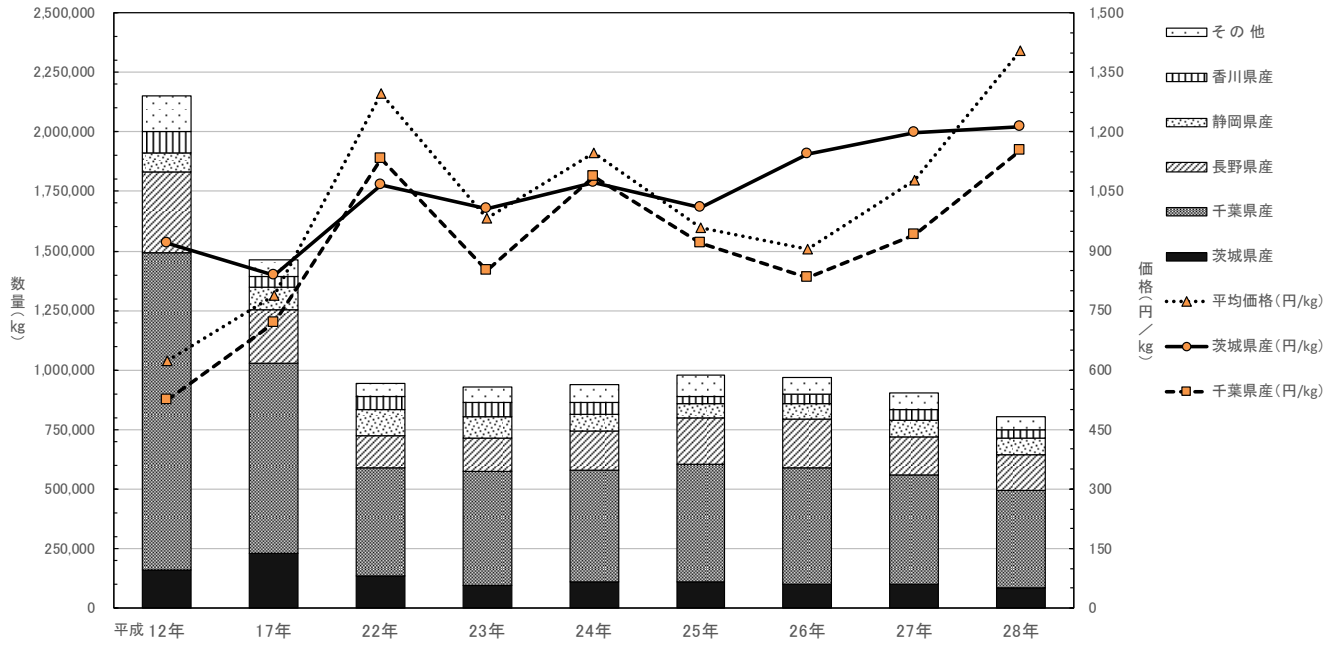

「パセリ」の数量・価格の推移(月別)

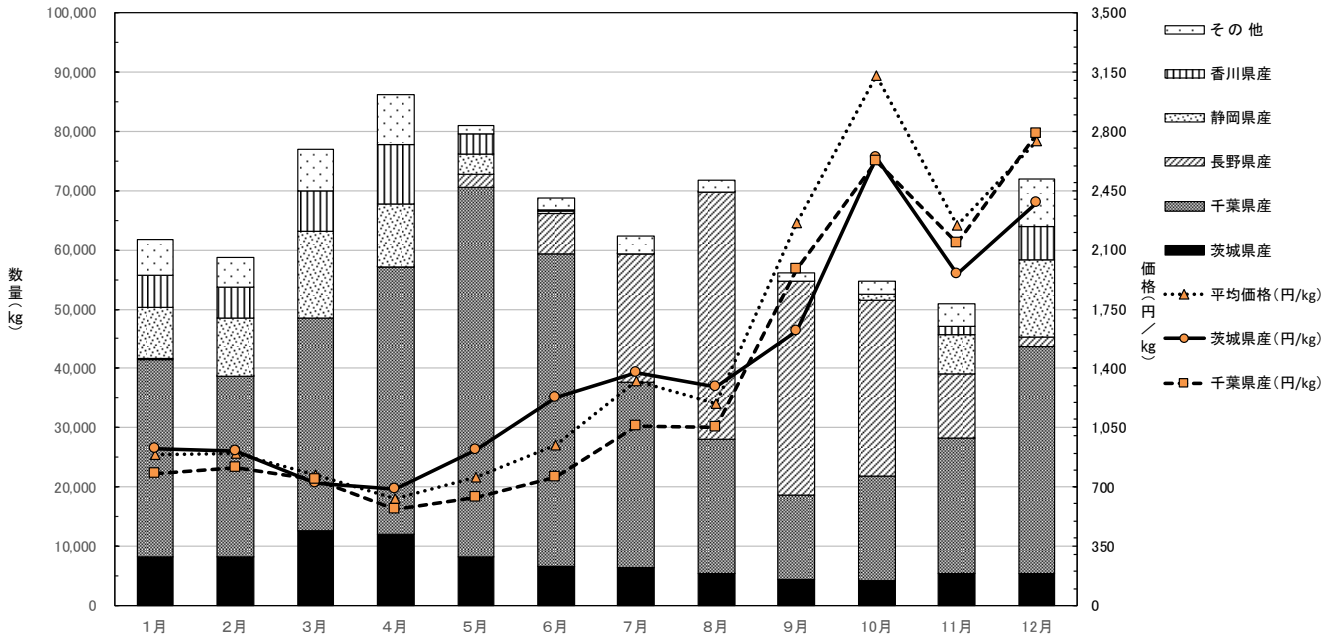

### 33. にんにくの芽

「にんにくの芽」の数量・価格の推移(経年)

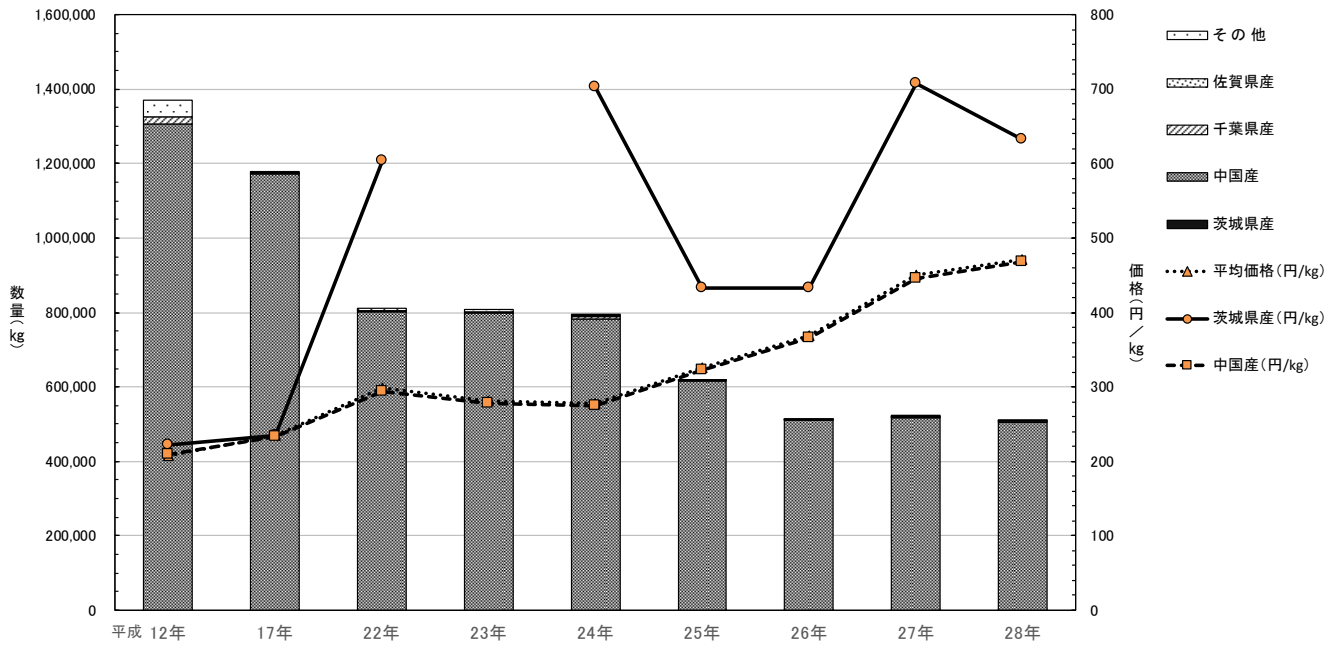

「にんにくの芽」の数量・価格の推移(月別)

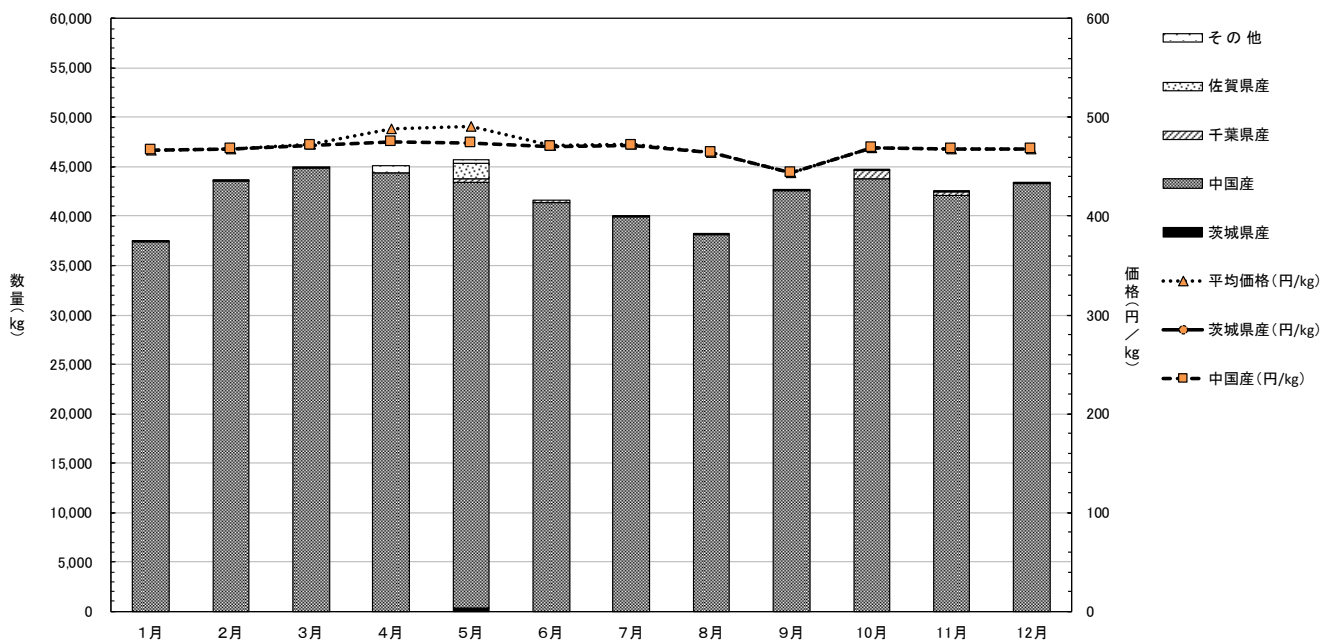

### 34. チンゲンサイ

「チンゲンサイ」の数量・価格の推移(経年)

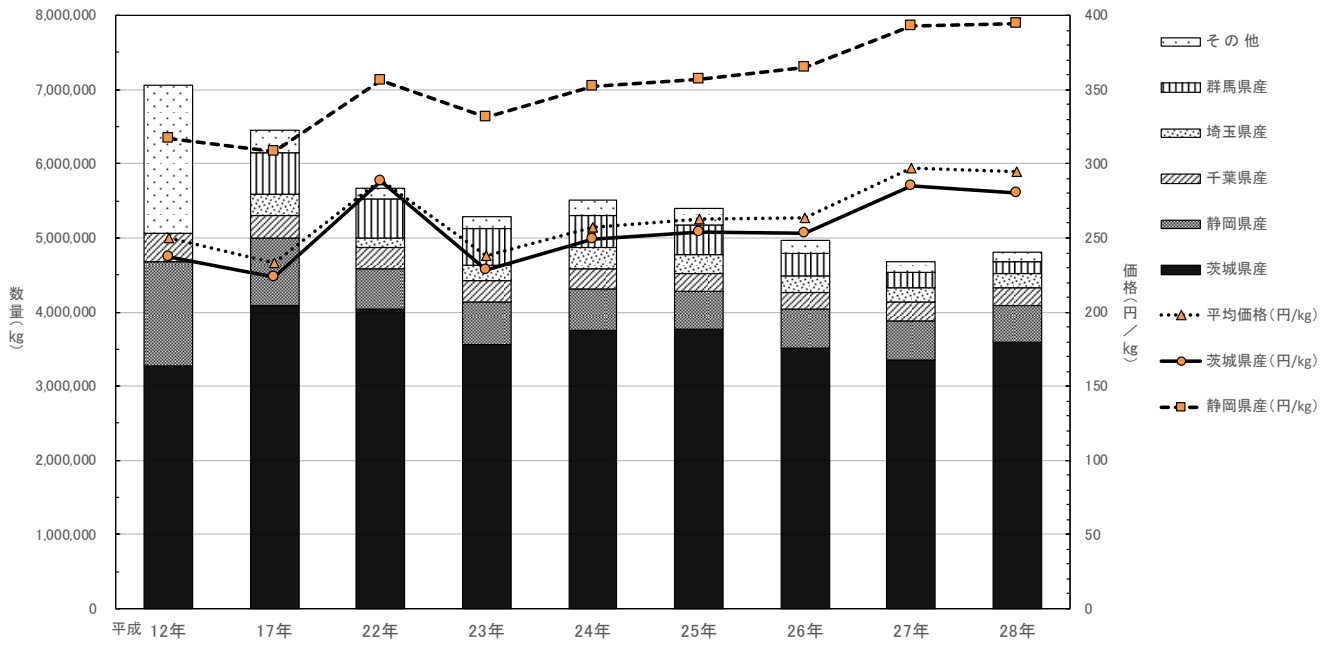

「チンゲンサイ」の数量・価格の推移(月別)

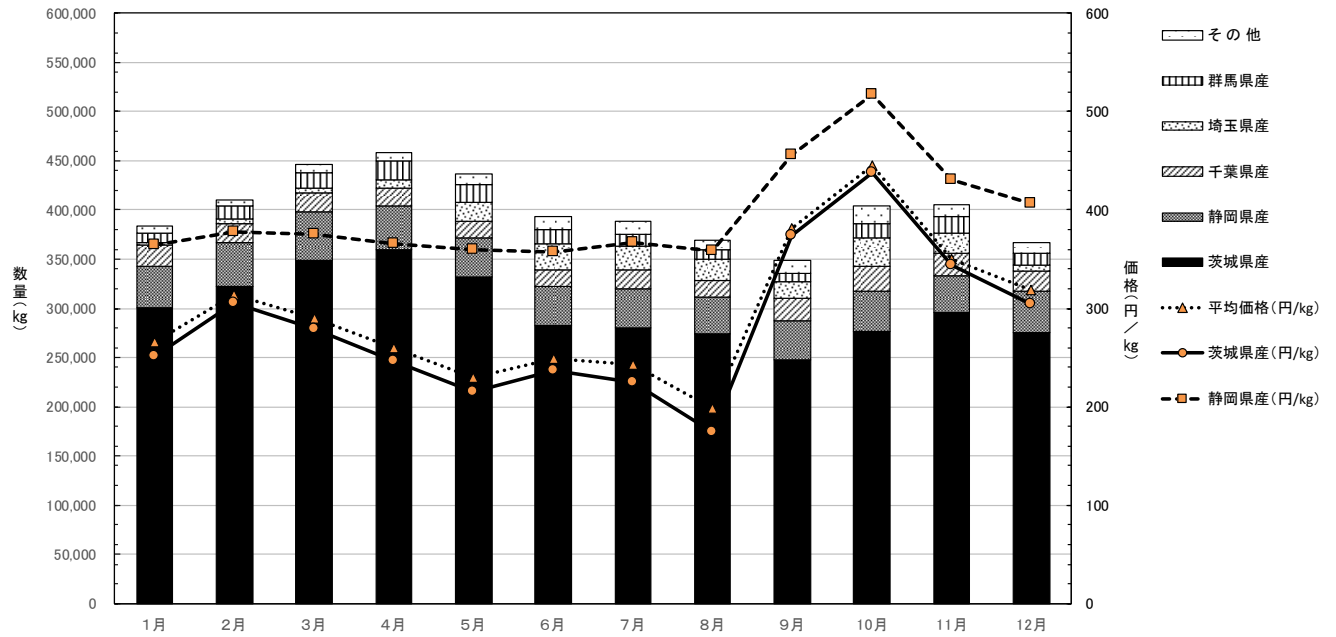

### 35. タアサイ

「タアサイ」の数量・価格の推移(経年)

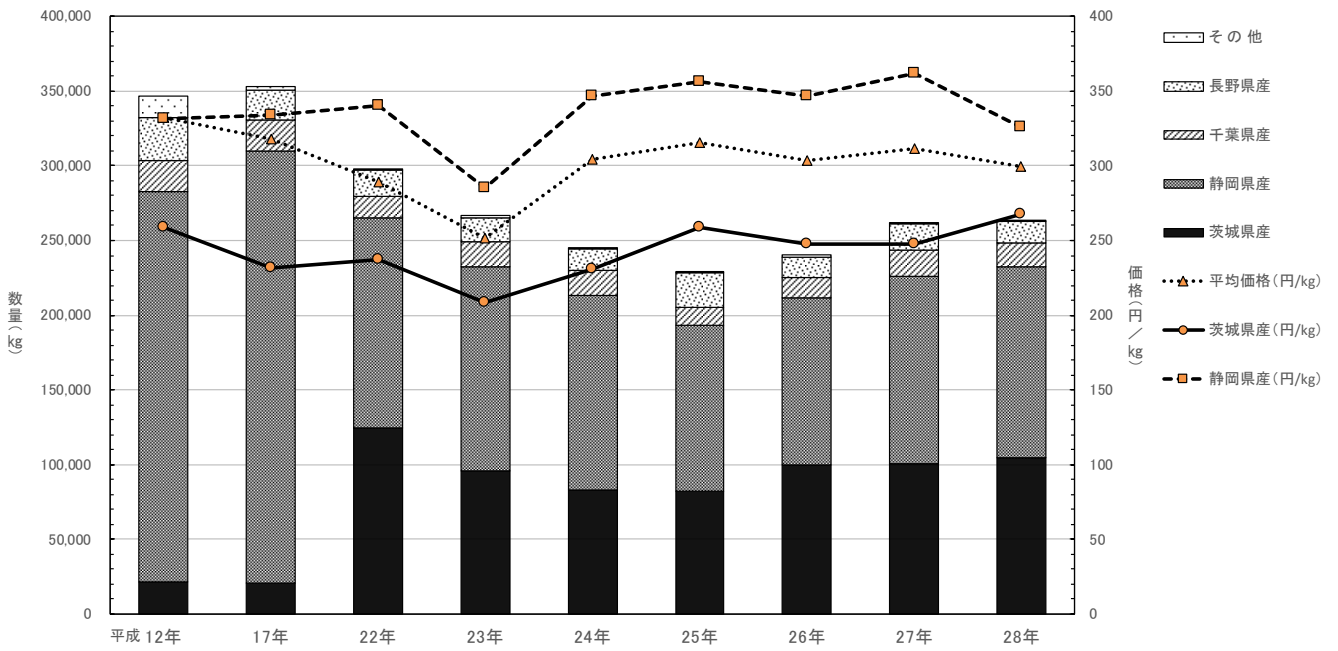

「タアサイ」の数量・価格の推移(月別)

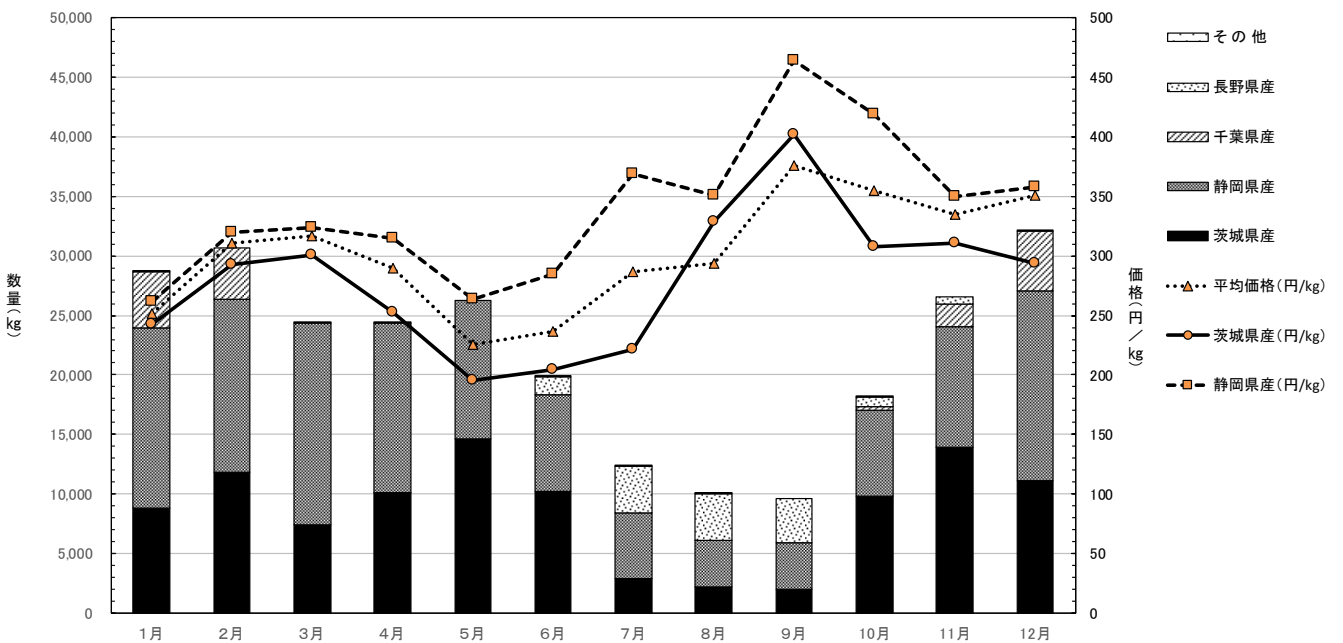

### 36. なのはな

「なのはな」の数量・価格の推移(経年)

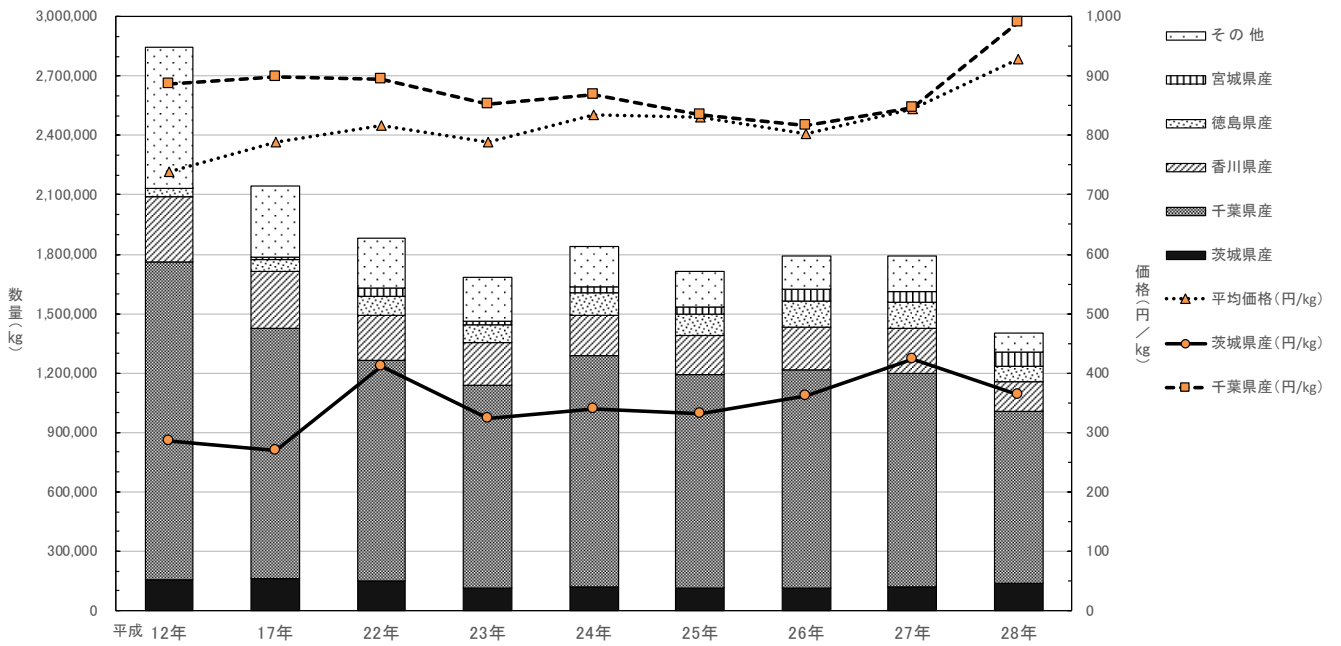

「なのはな」の数量・価格の推移(月別)

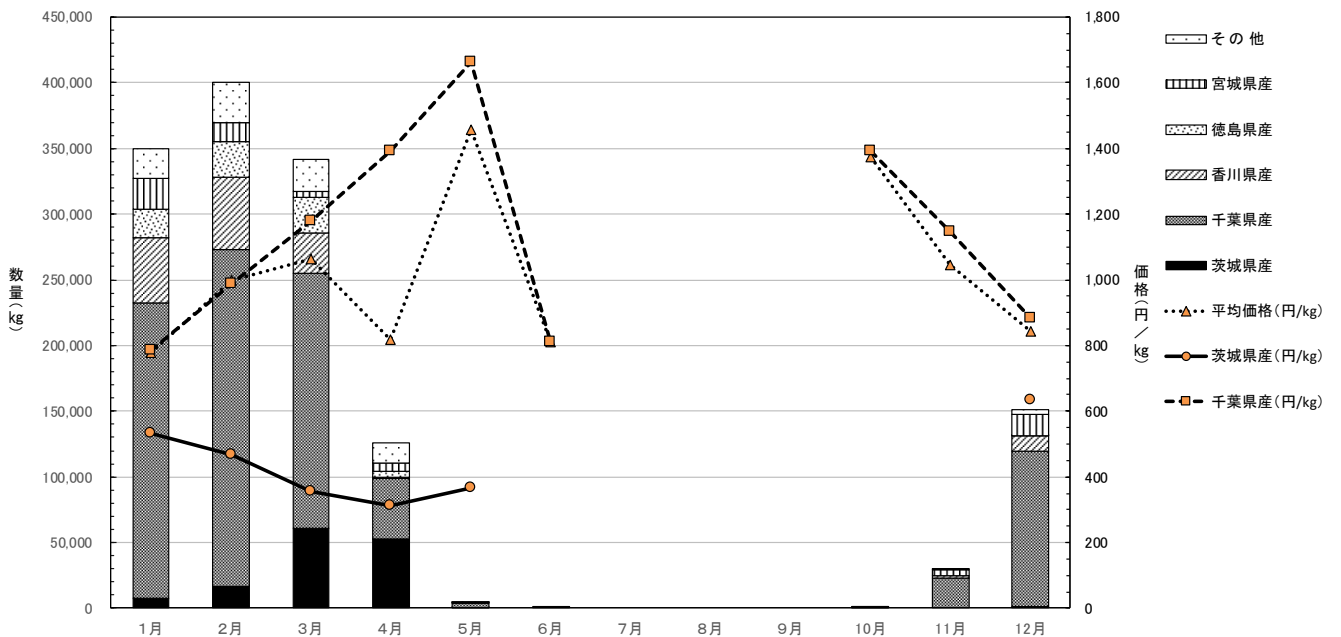



### 37. メキャベツ

「メキャベツ」の数量・価格の推移(経年)

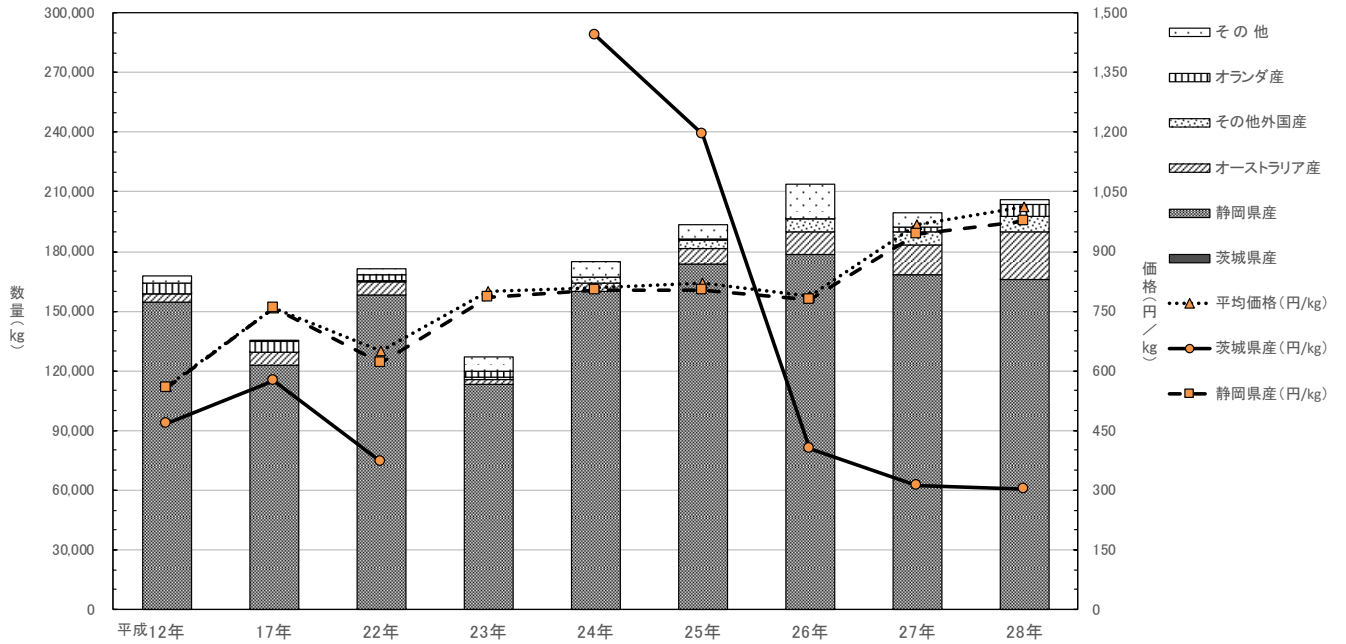

「メキャベツ」の数量・価格の推移(月別)

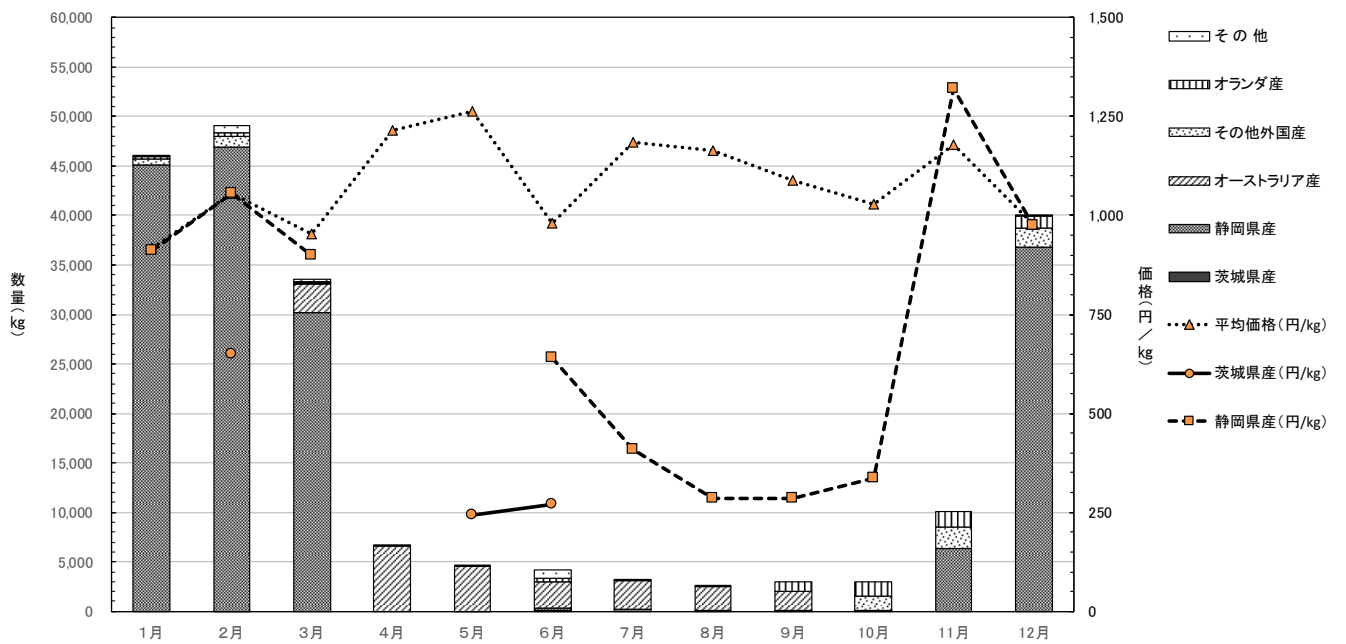

### 38. クレソン

「クレソン」の数量・価格の推移(経年)

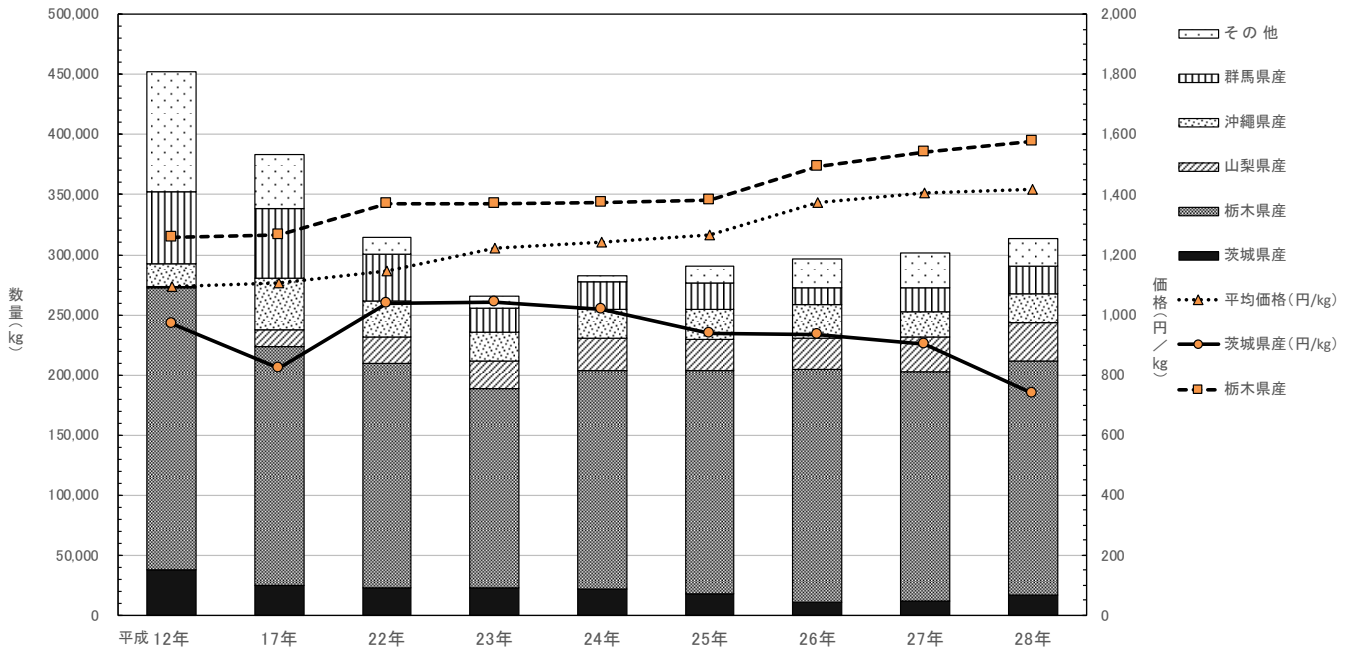

「クレソン」の数量・価格の推移(月別)

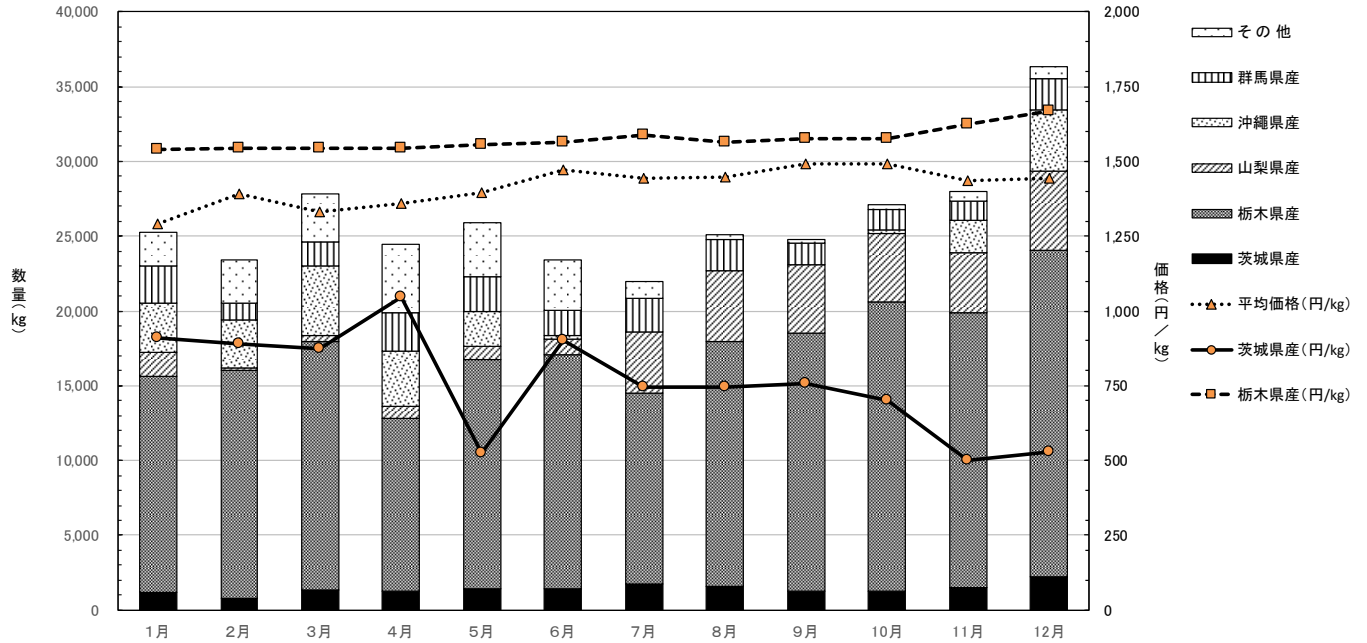

### 39. モロヘイヤ

「モロヘイヤ」の数量・価格の推移(経年)

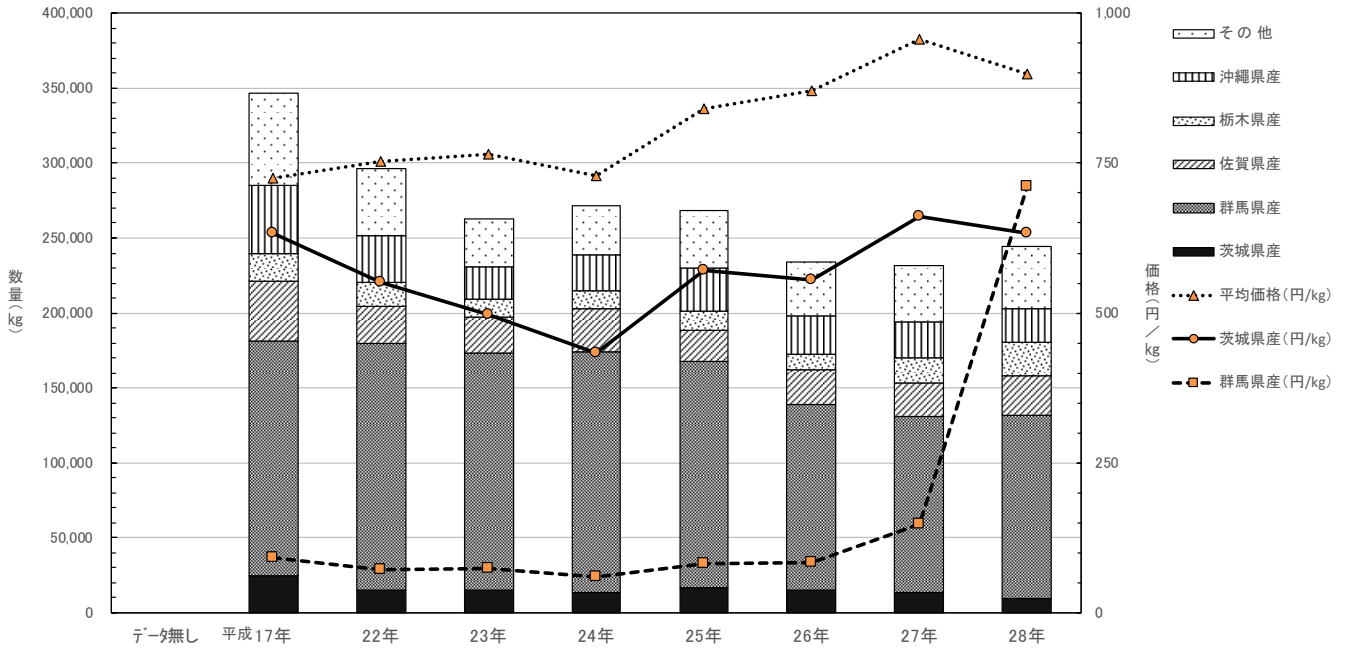

「モロヘイヤ」の数量・価格の推移(月別)

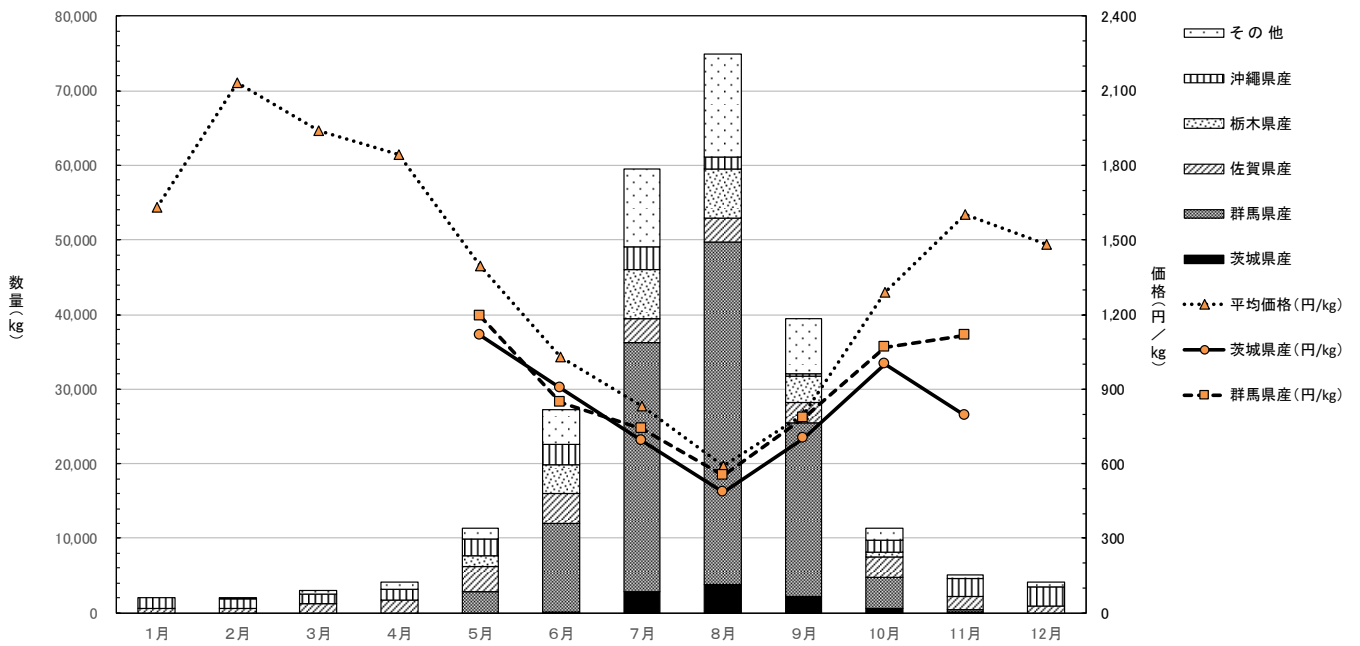

■果菜類

40. きゅうり

「きゅうり」の数量・価格の推移(経年)

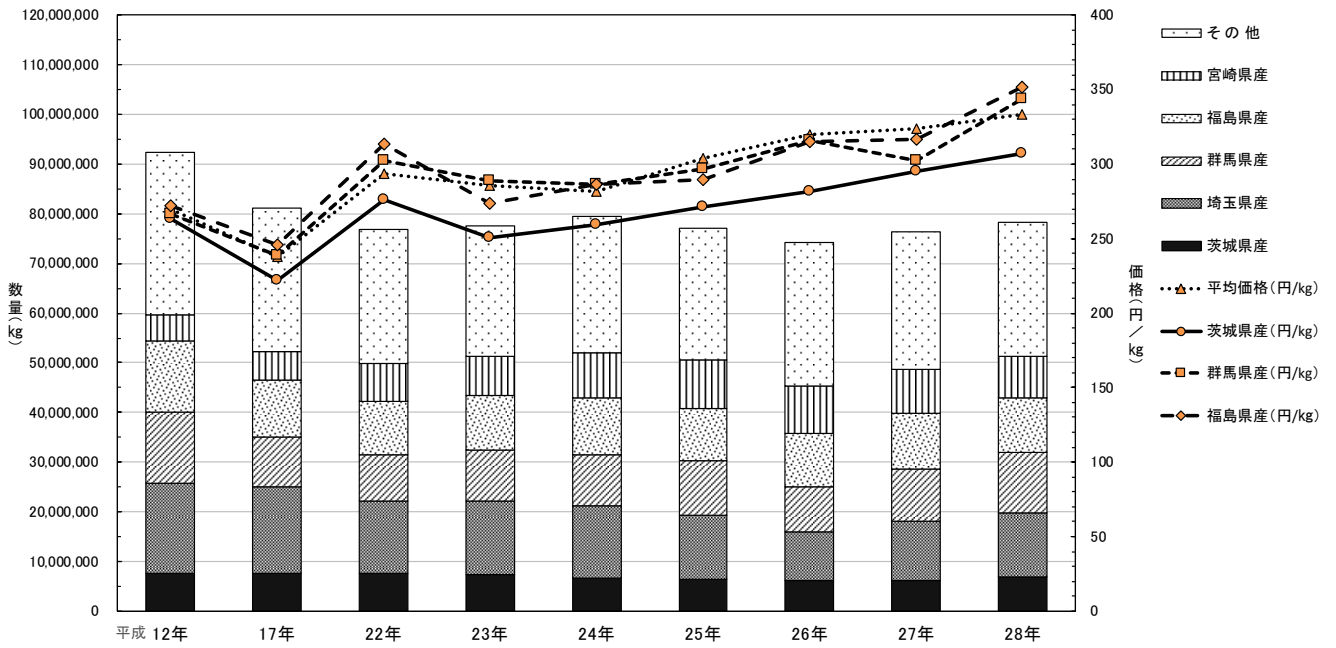

「きゅうり」の数量・価格の推移(月別)

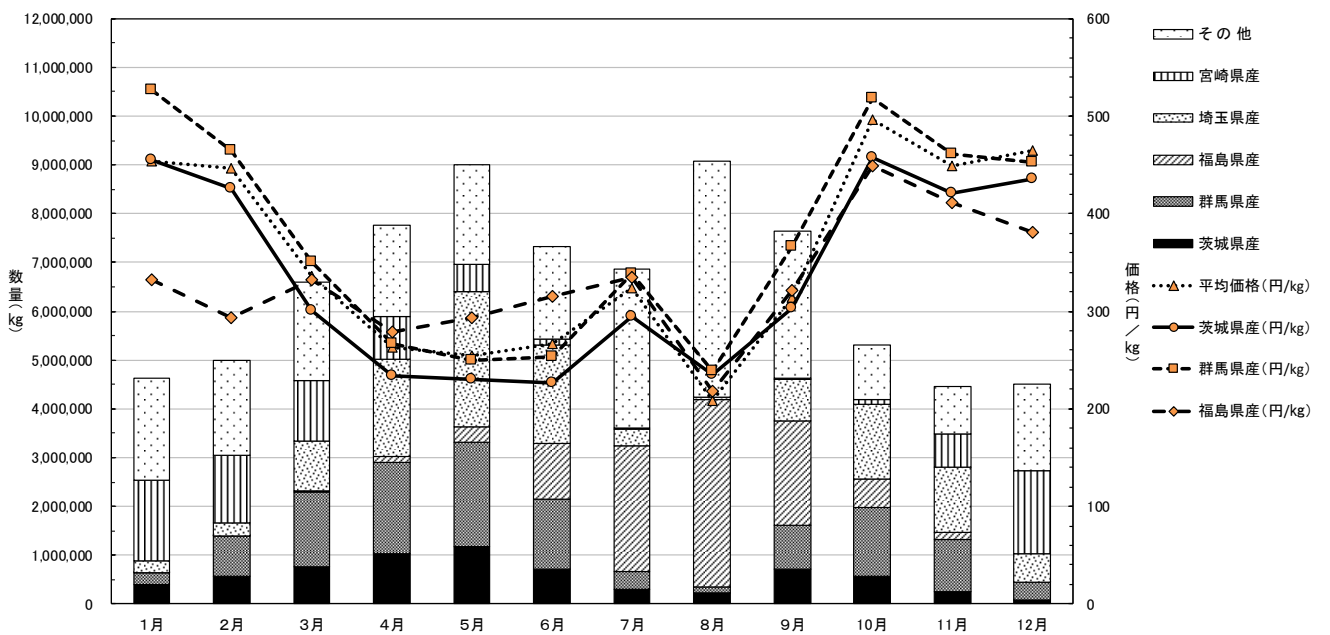

# 41. かぼちゃ

「かぼちゃ」の数量・価格の推移

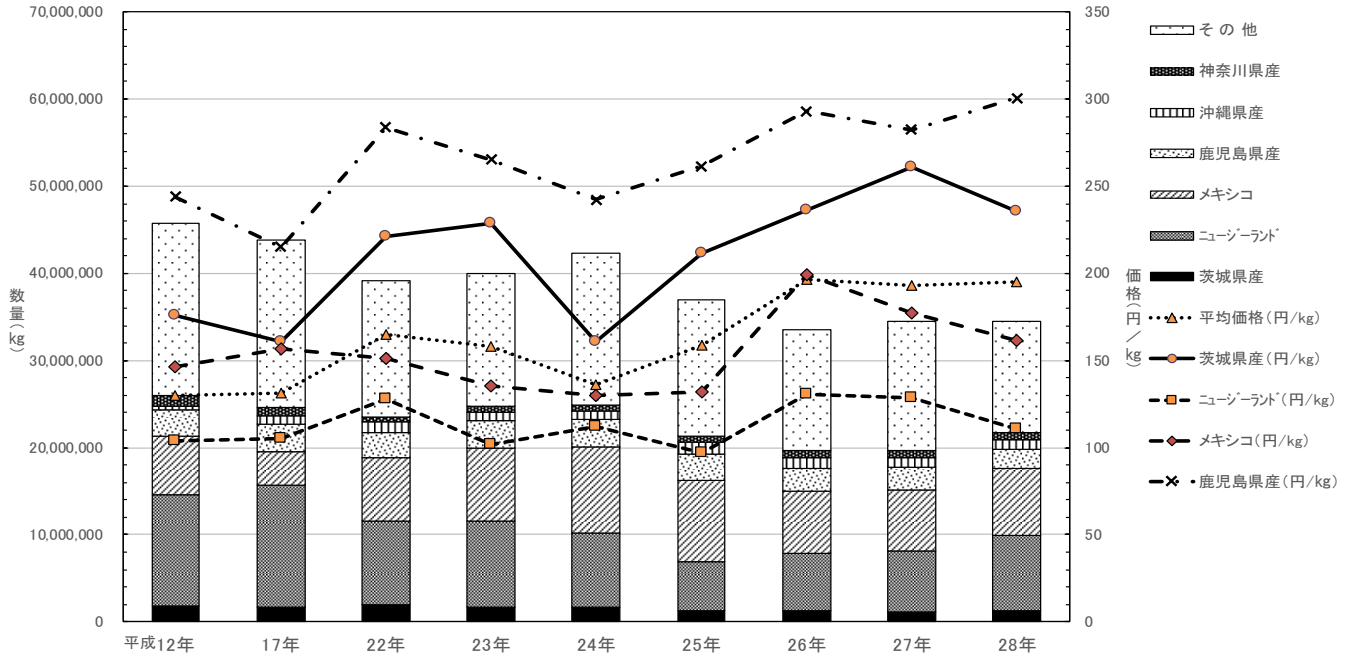

「かぼちゃ」の数量・価格の推移(月別)

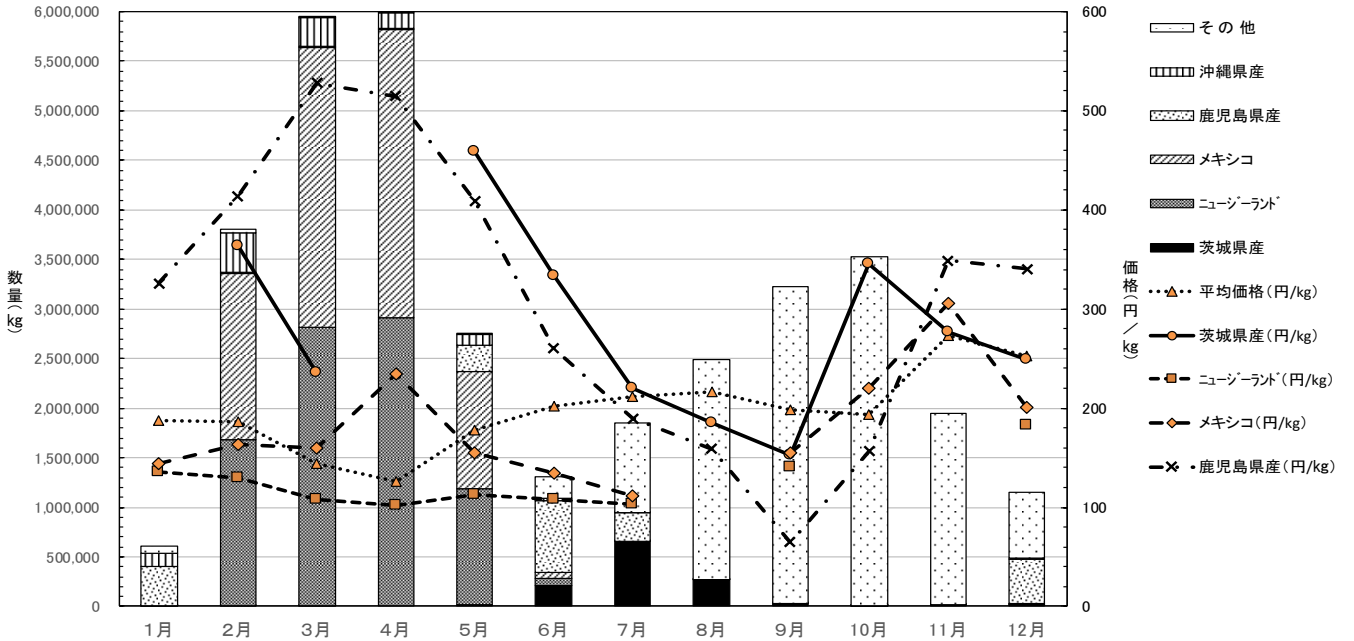

## 42. ズッキーニ

「ズッキーニ」の数量・価格の推移(経年)

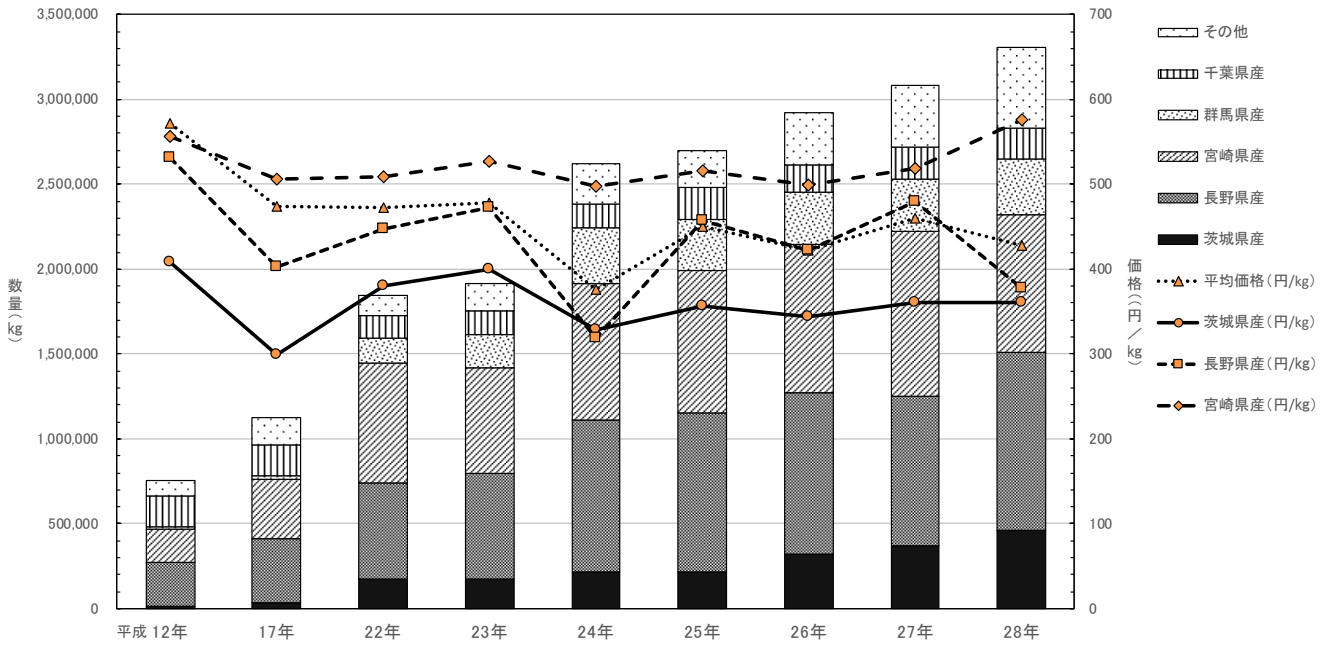

「ズッキーニ」の数量・価格の推移(月別)

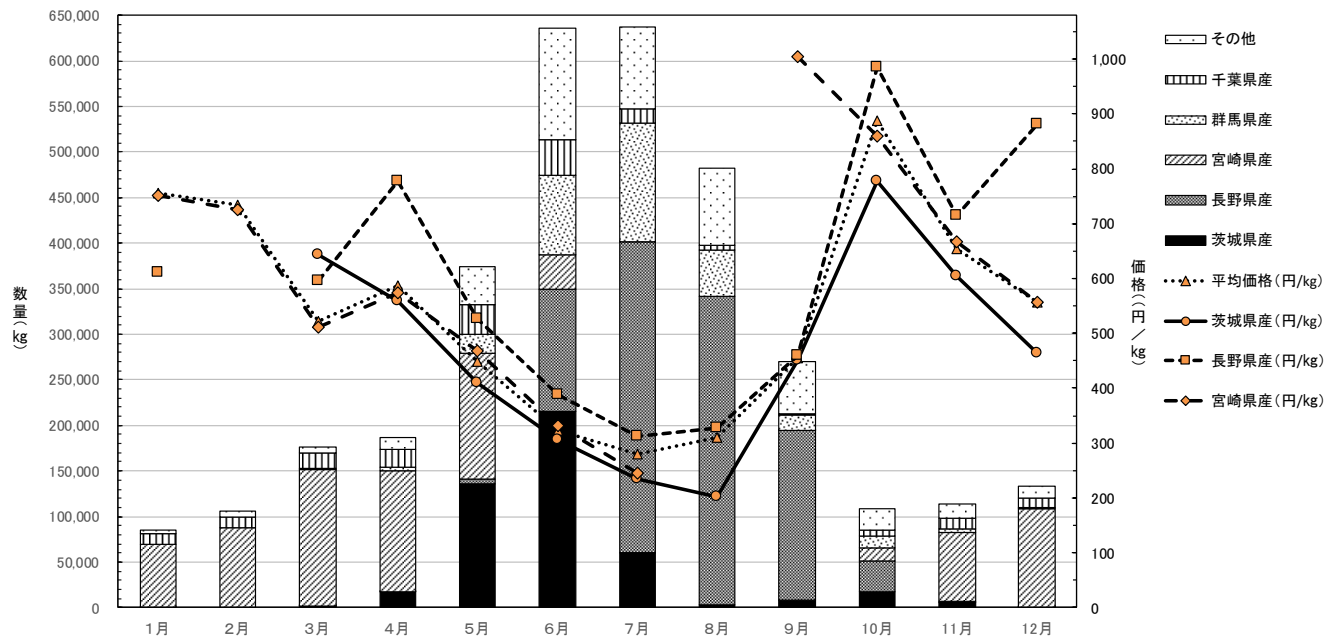

# 43. なす

「なす」の数量・価格の推移(経年)

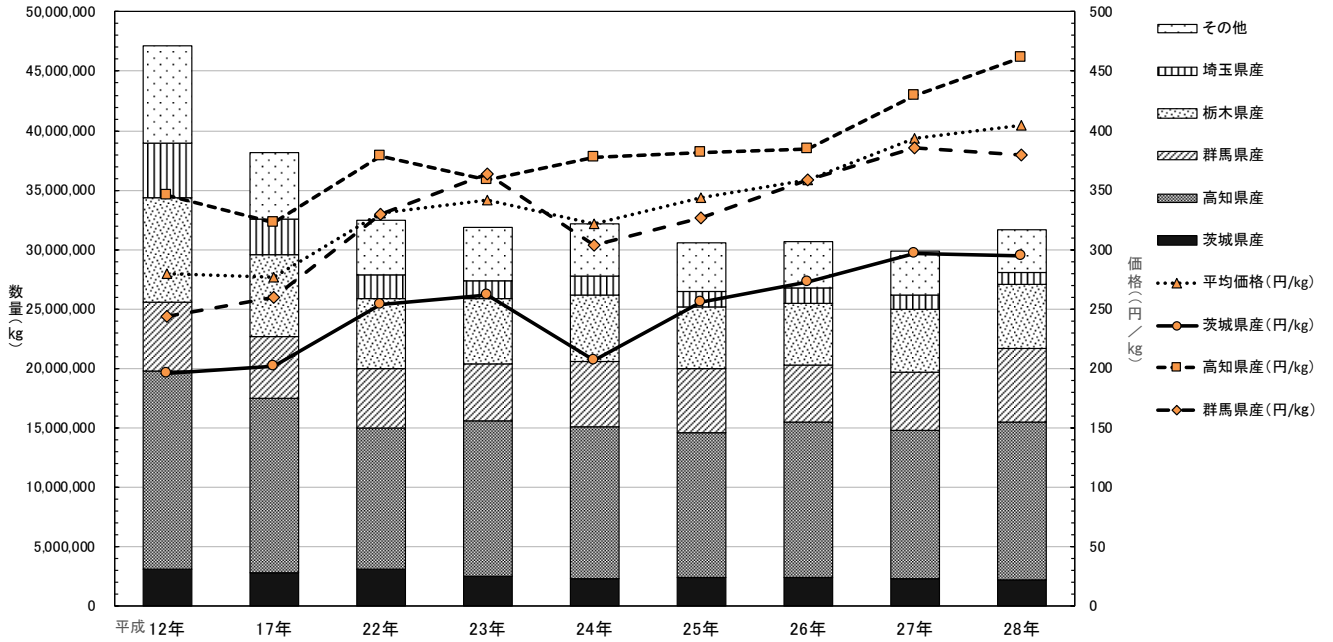

「なす」の数量・価格の推移(月別)

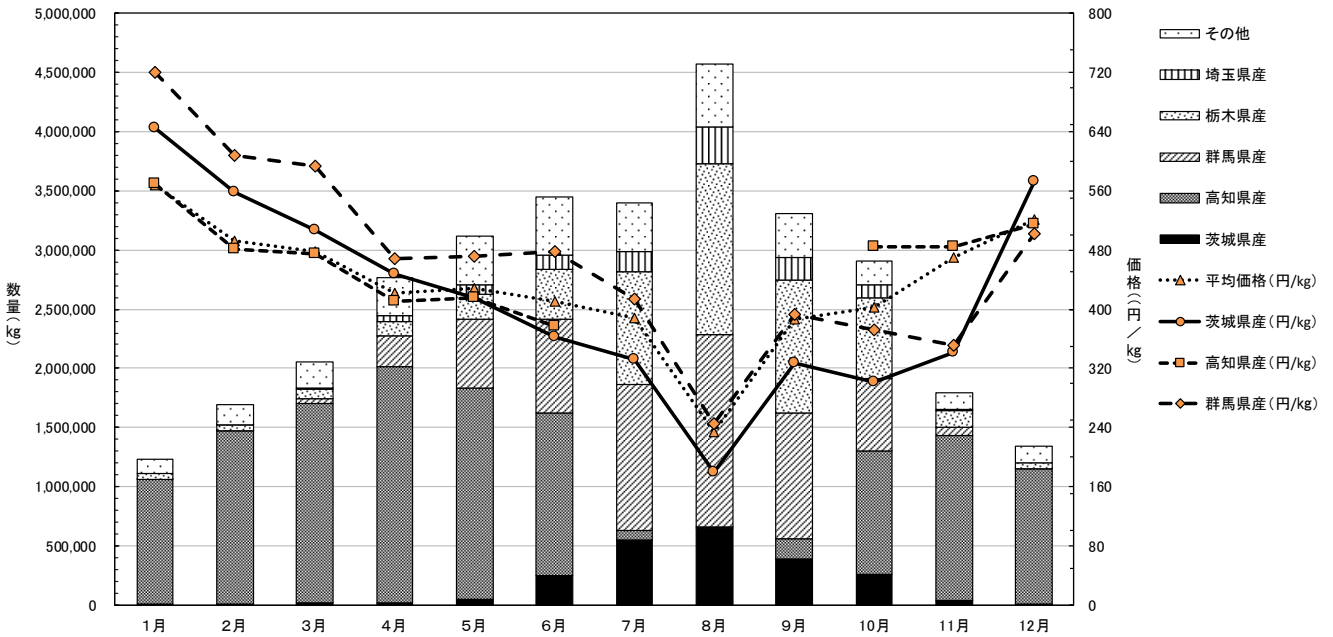

# 44. ながなす

「ながなす」の数量・価格の推移(経年)

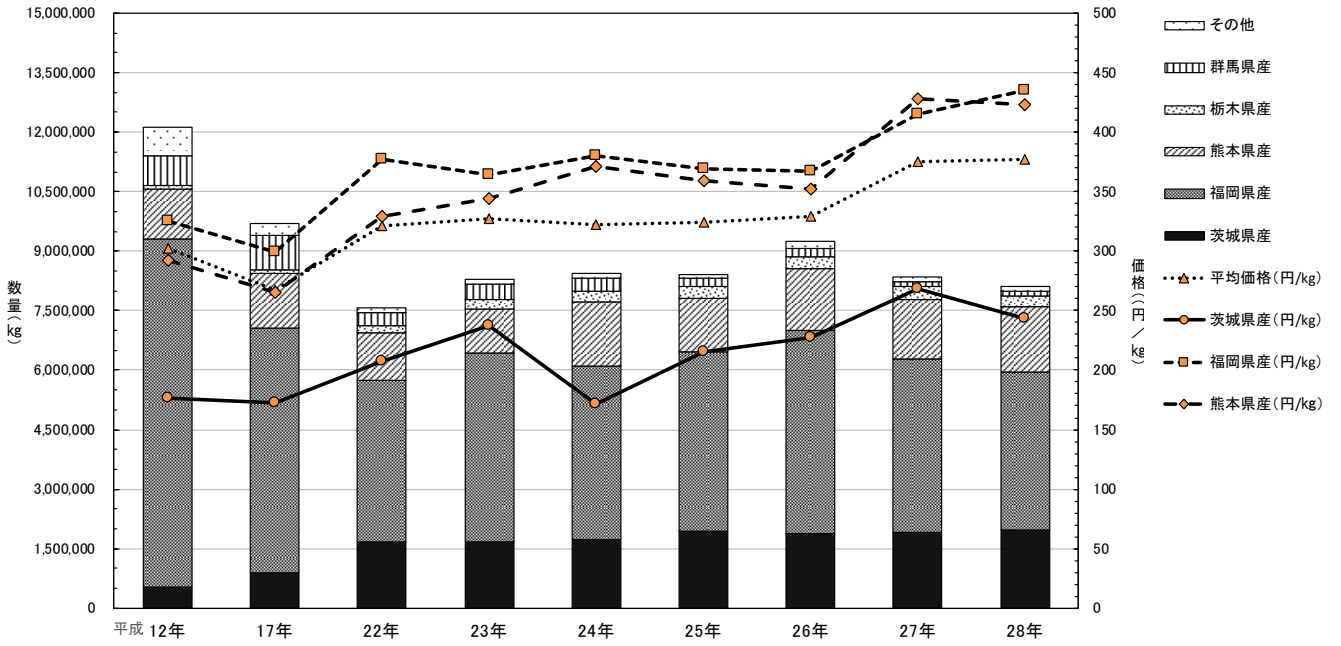

「ながなす」の数量・価格の推移(月別)

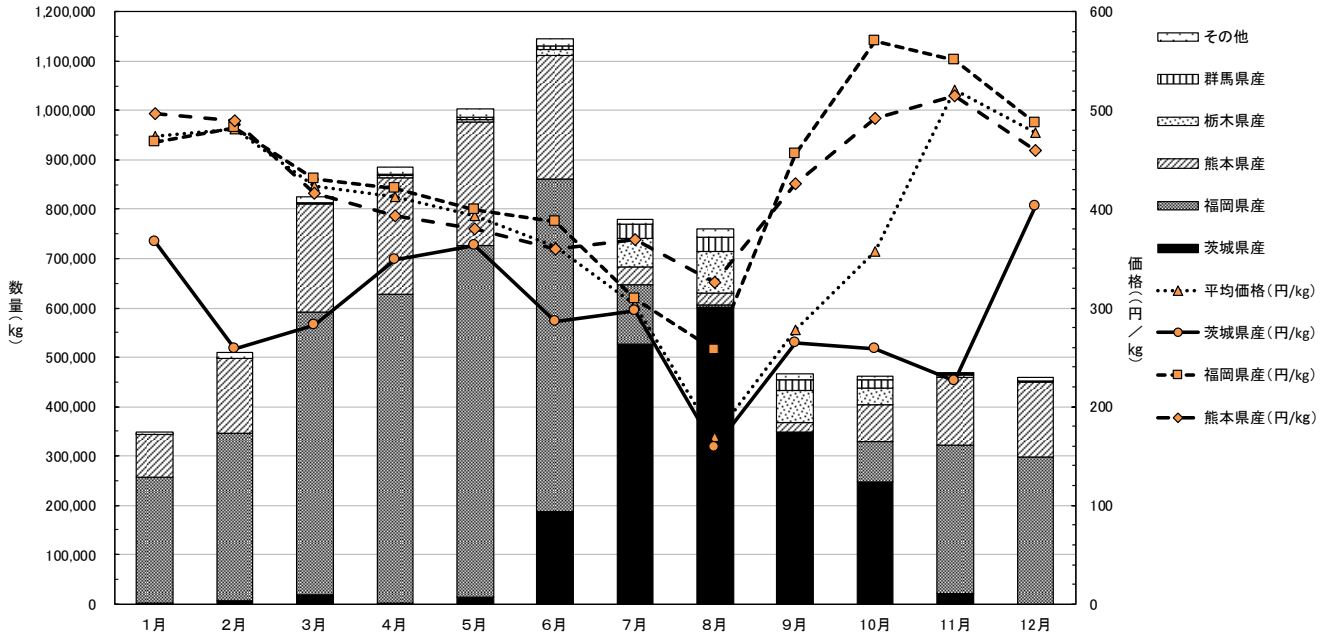



# 45. トマト

「トマト」の数量・価格の推移(経年)

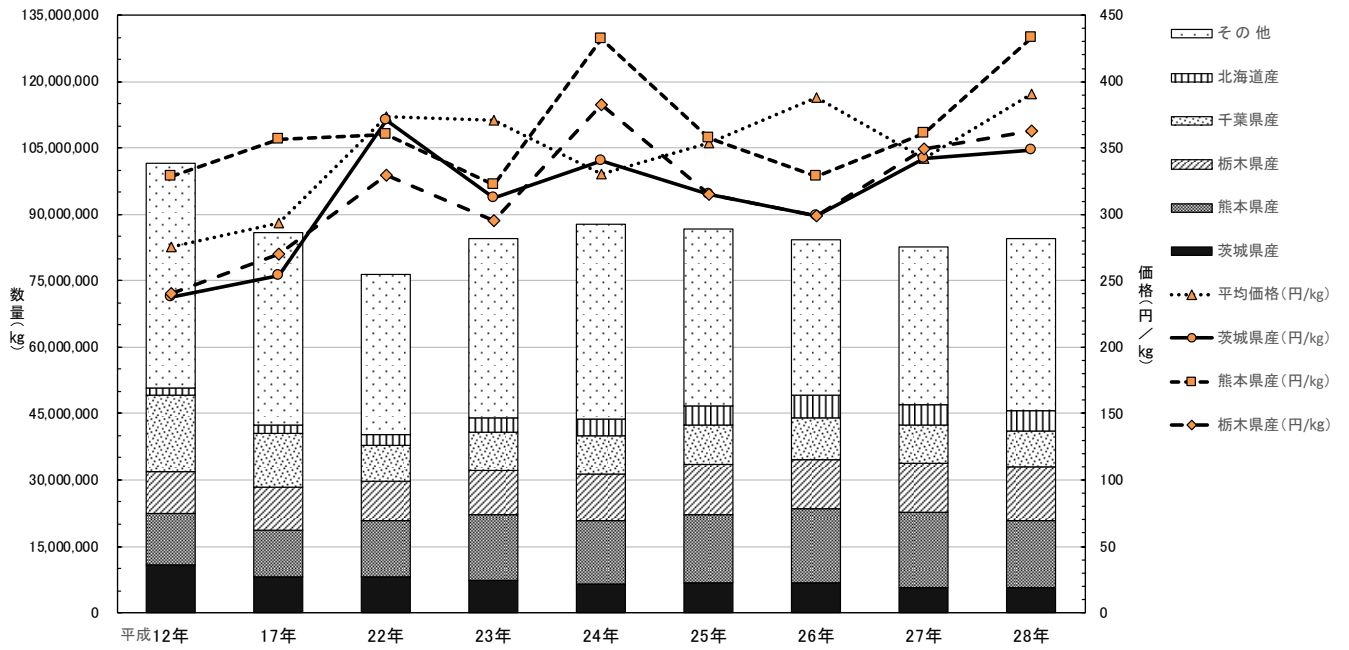

「トマト」の数量・価格の推移(月別)

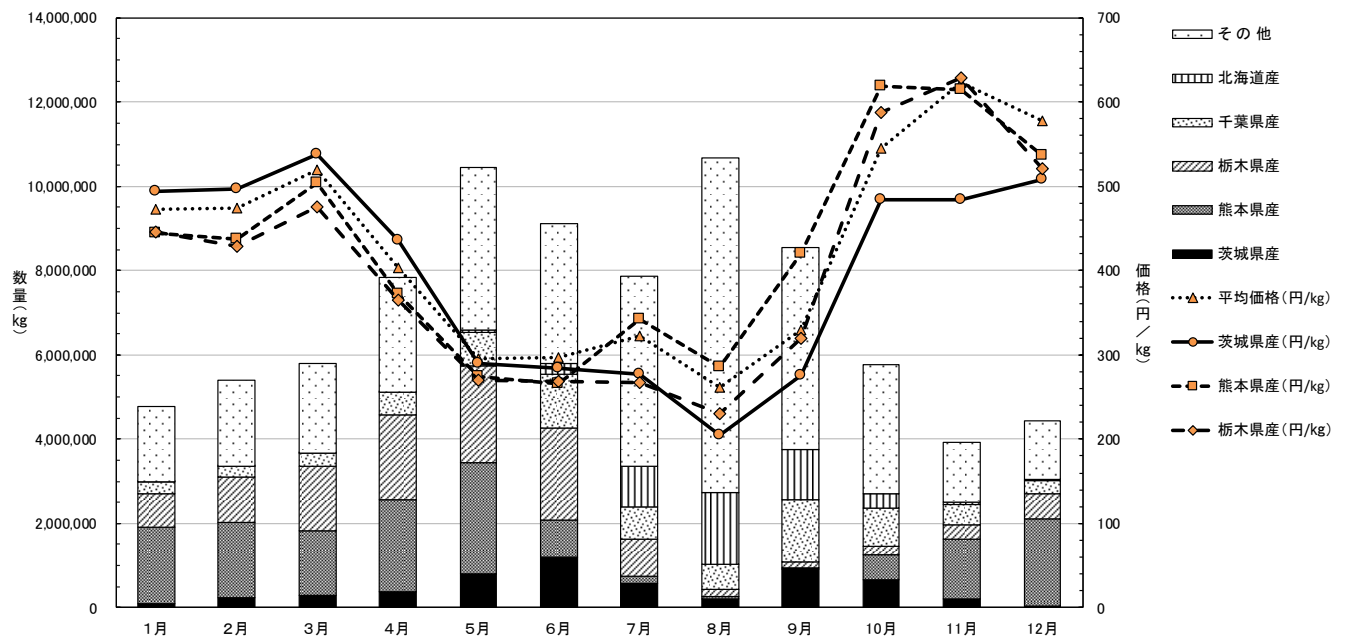

# 46. ミニトマト

「ミニトマト」の数量・価格の推移(経年)

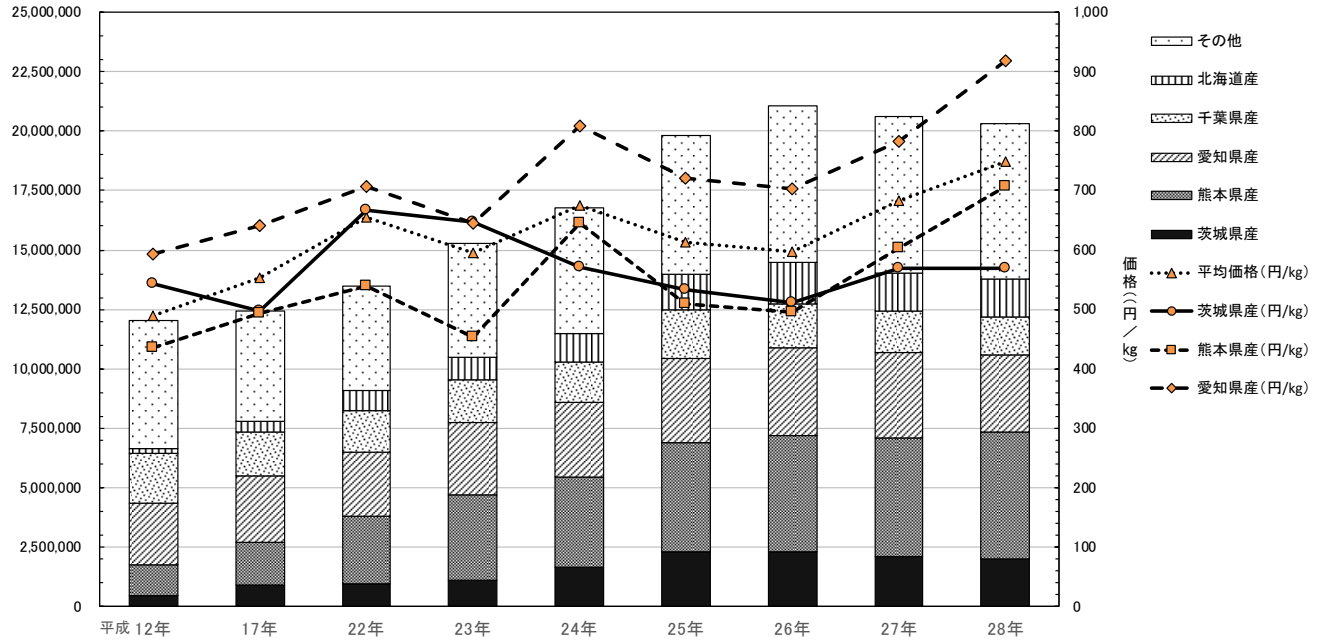

「ミニトマト」の数量・価格の推移(月別)

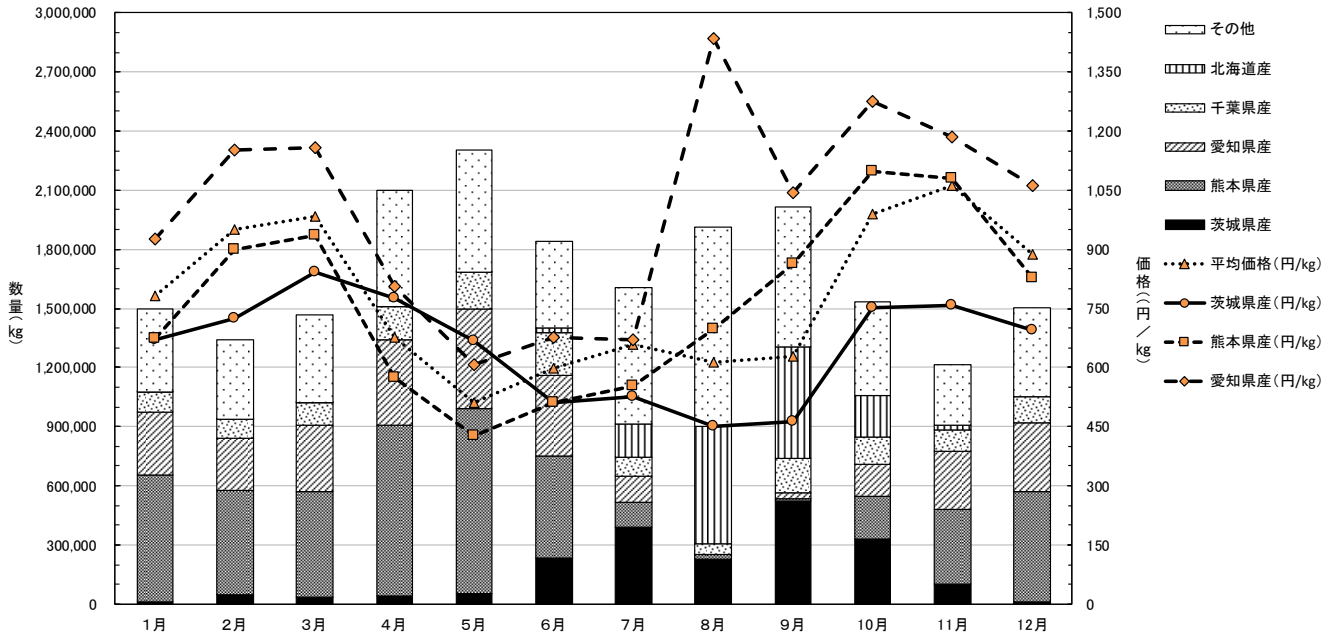

# 47. ピーマン

「ピーマン」の数量・価格の推移(経年)

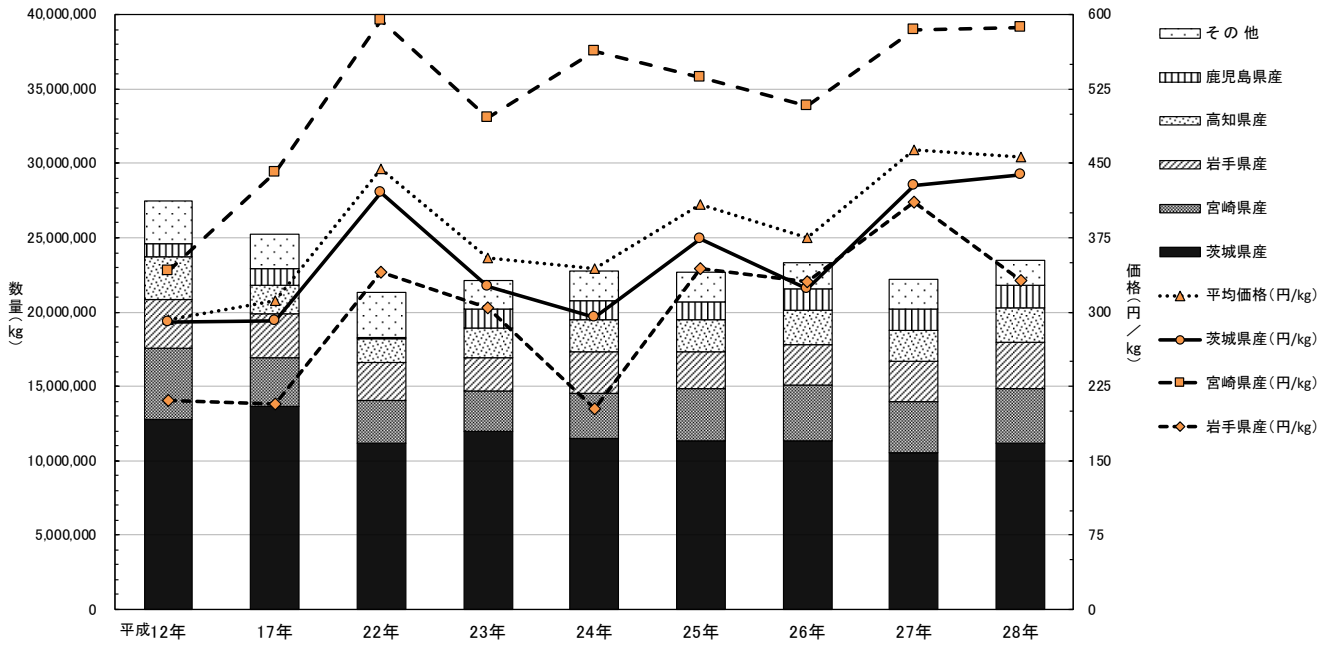

「ピーマン」の数量・価格の推移(月別)

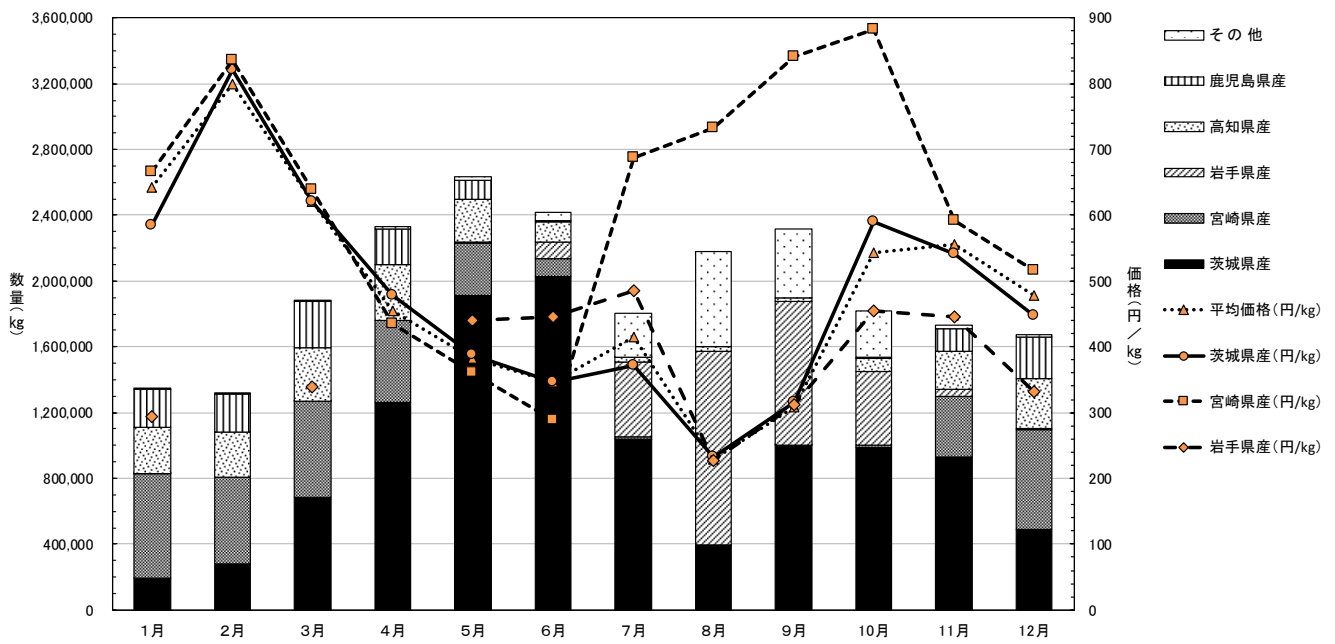

# 48. パプリカ

「パプリカ」の数量・価格の推移(経年)

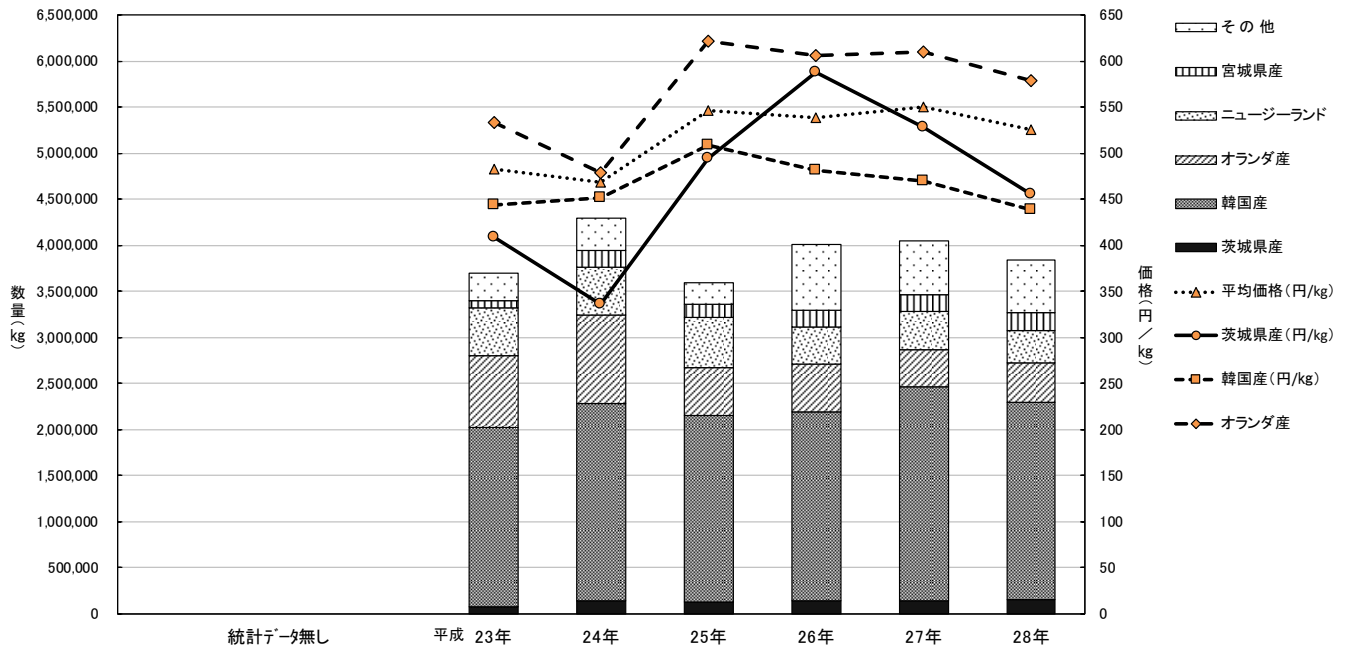

「パプリカ」の数量・価格の推移(月別)

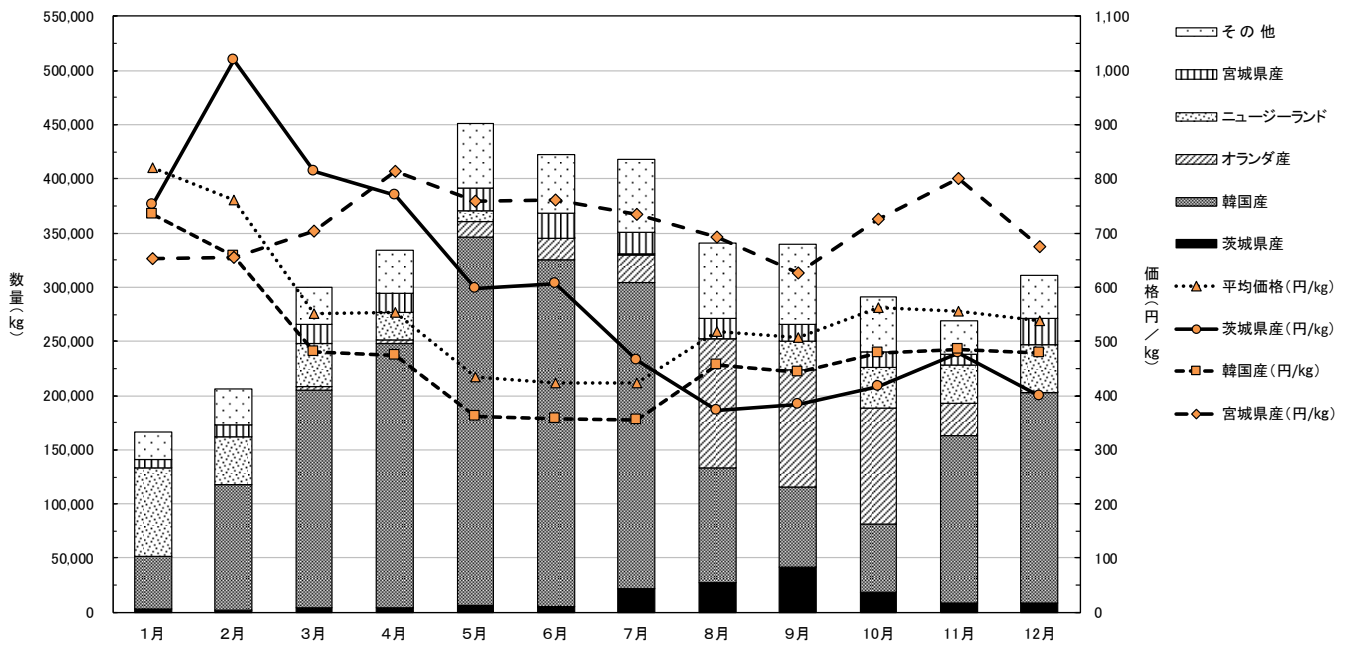

# 49. とうもろこし

「とうもろこし」の数量・価格の推移(経年)

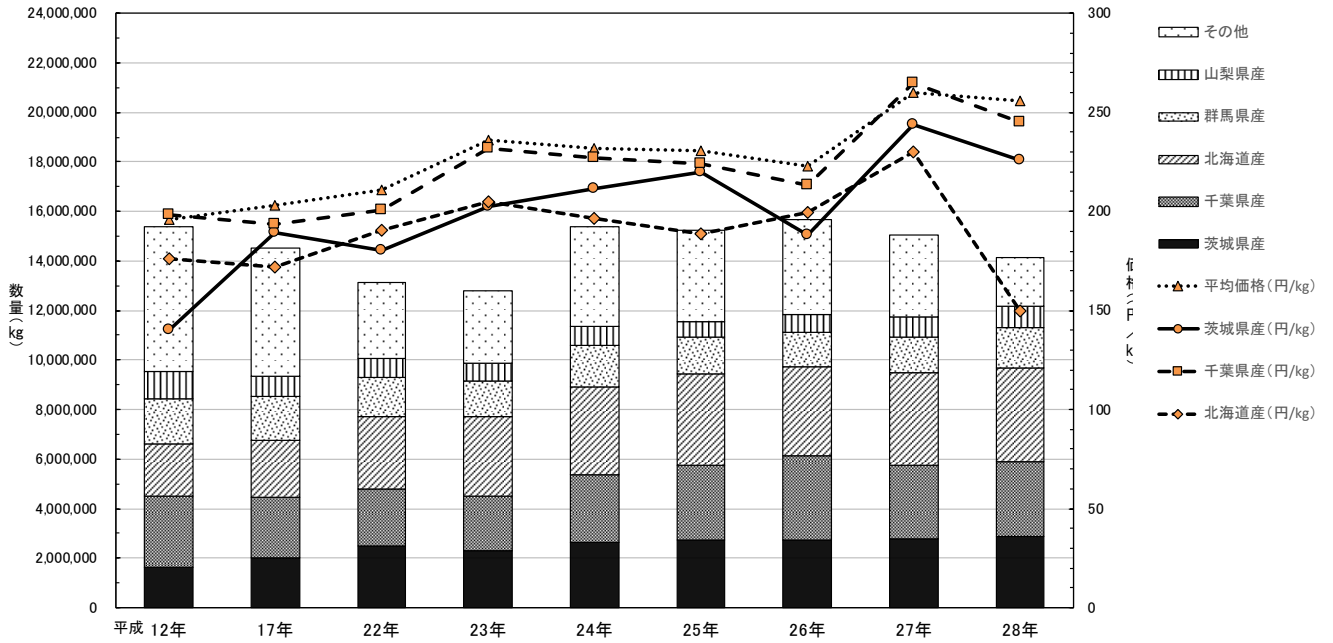

「とうもろこし」の数量・価格の推移(月別)

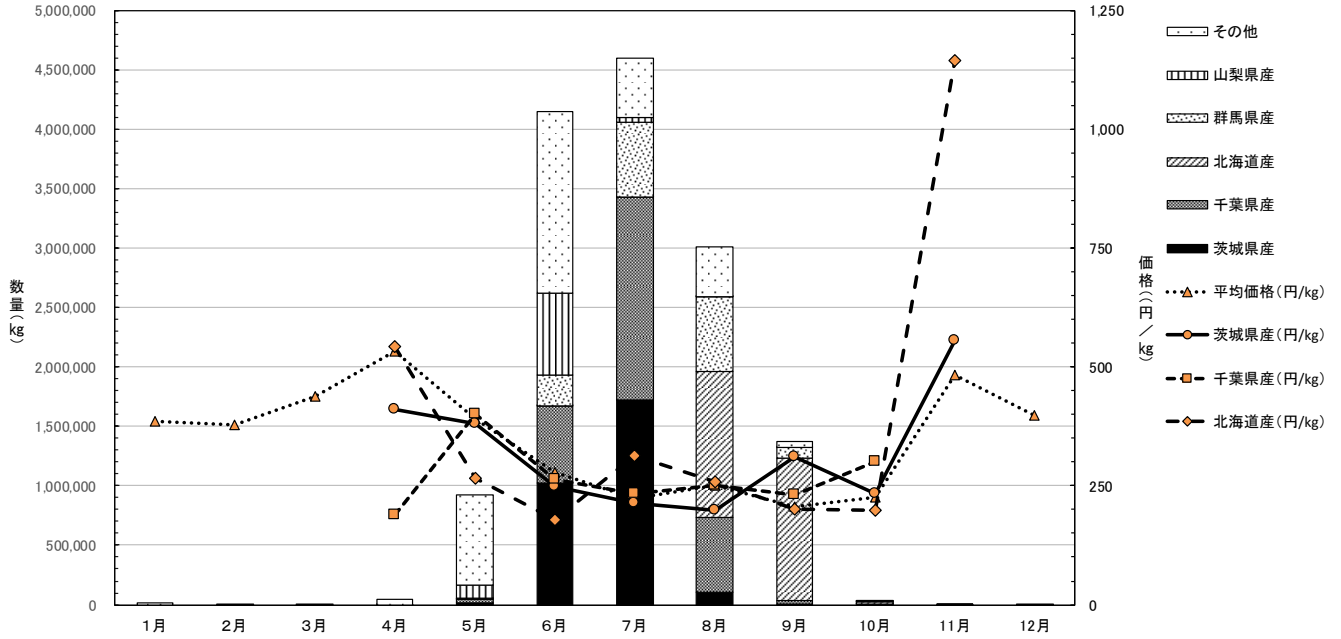

# 50. オクラ

「オクラ」の数量・価格の推移(経年)

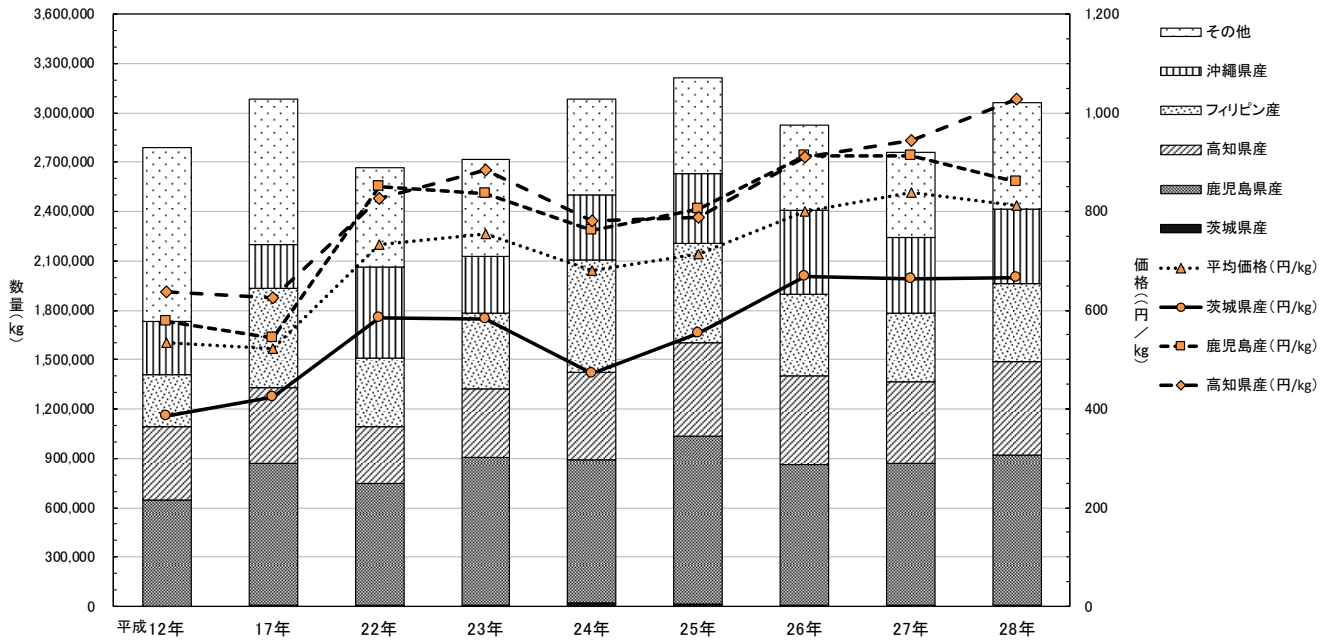

「オクラ」の数量・価格の推移(月別)

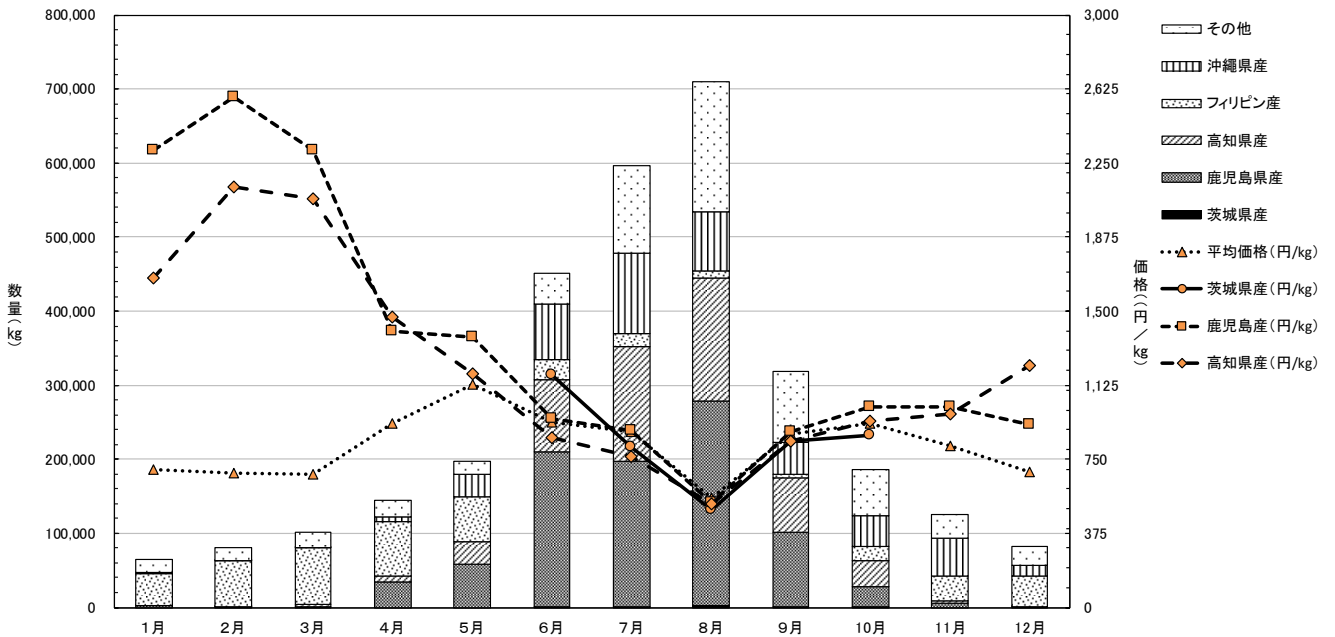

# 51. しろうり

「しろうり」の数量・価格の推移(経年)

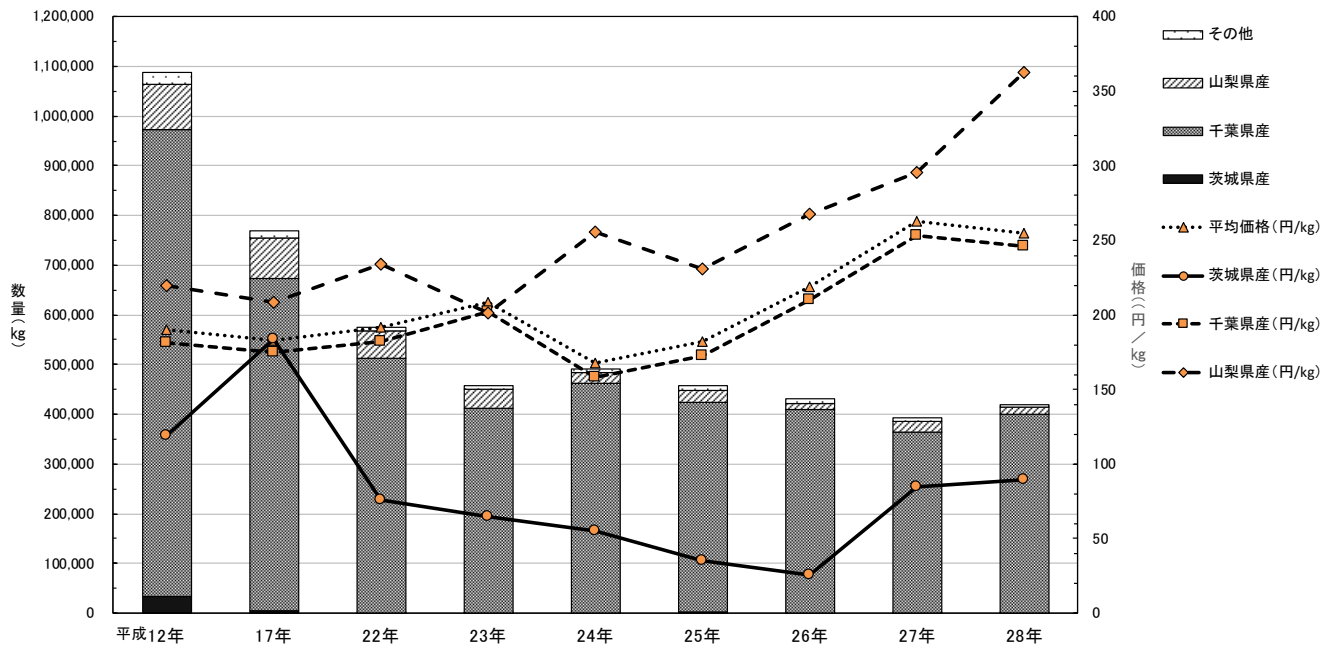

「しろうり」の数量・価格の推移(月別)

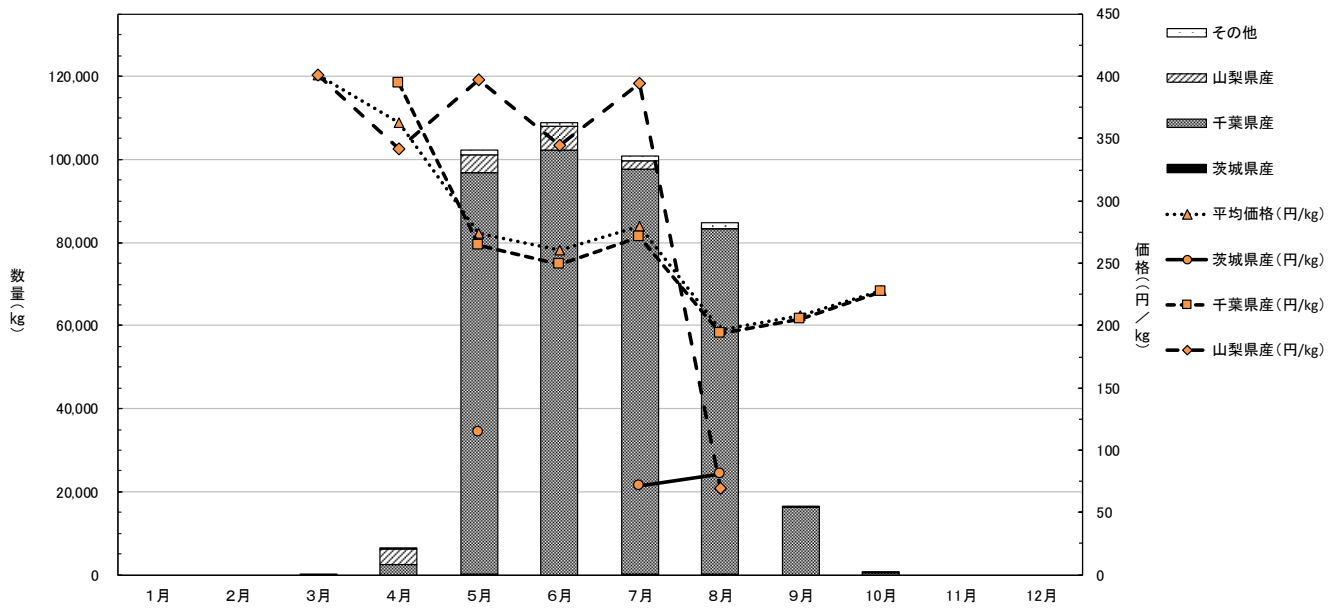

## 52. レイシ（にがうり）

「レイシ」の数量・価格の推移(経年)

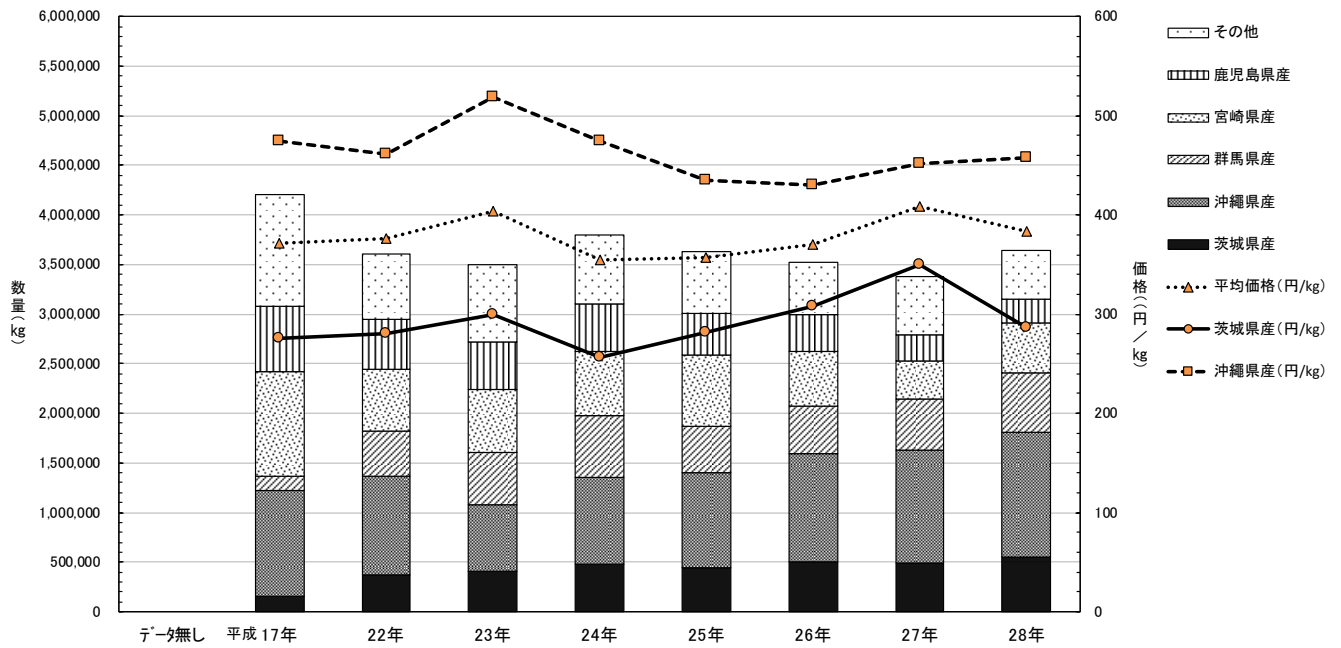

「レイシ」の数量・価格の推移(月別)

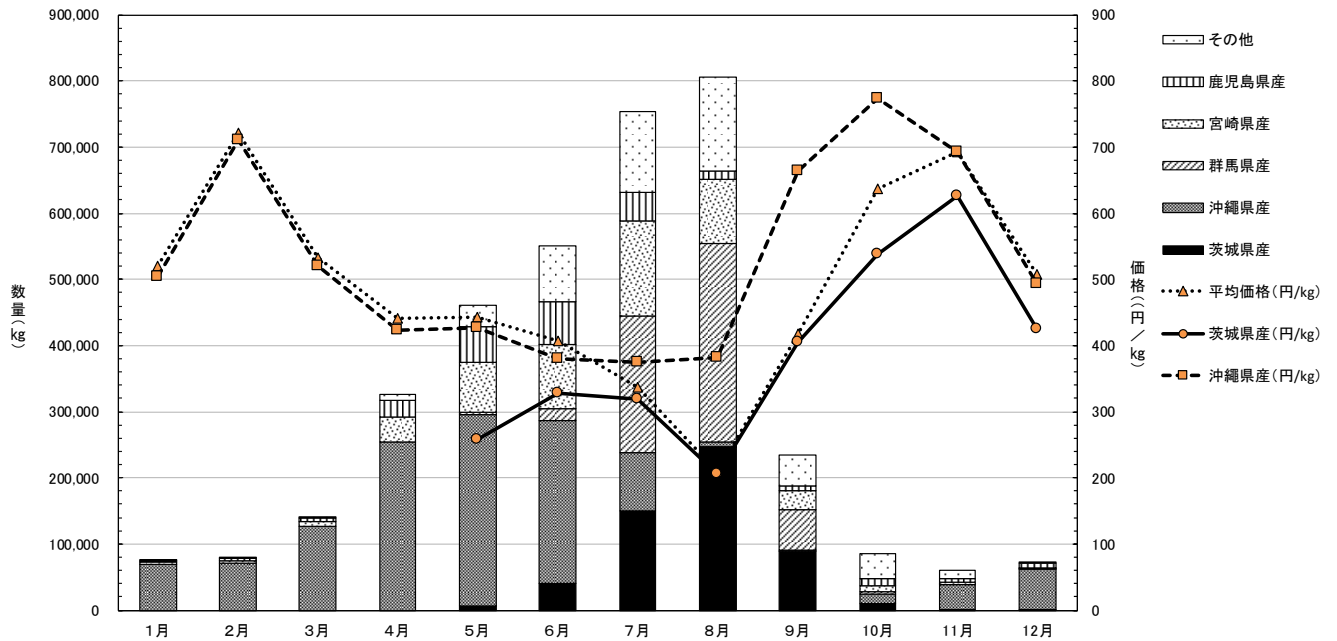



■豆科野菜

53. いんげん

「いんげん」の数量・価格の推移(経年)

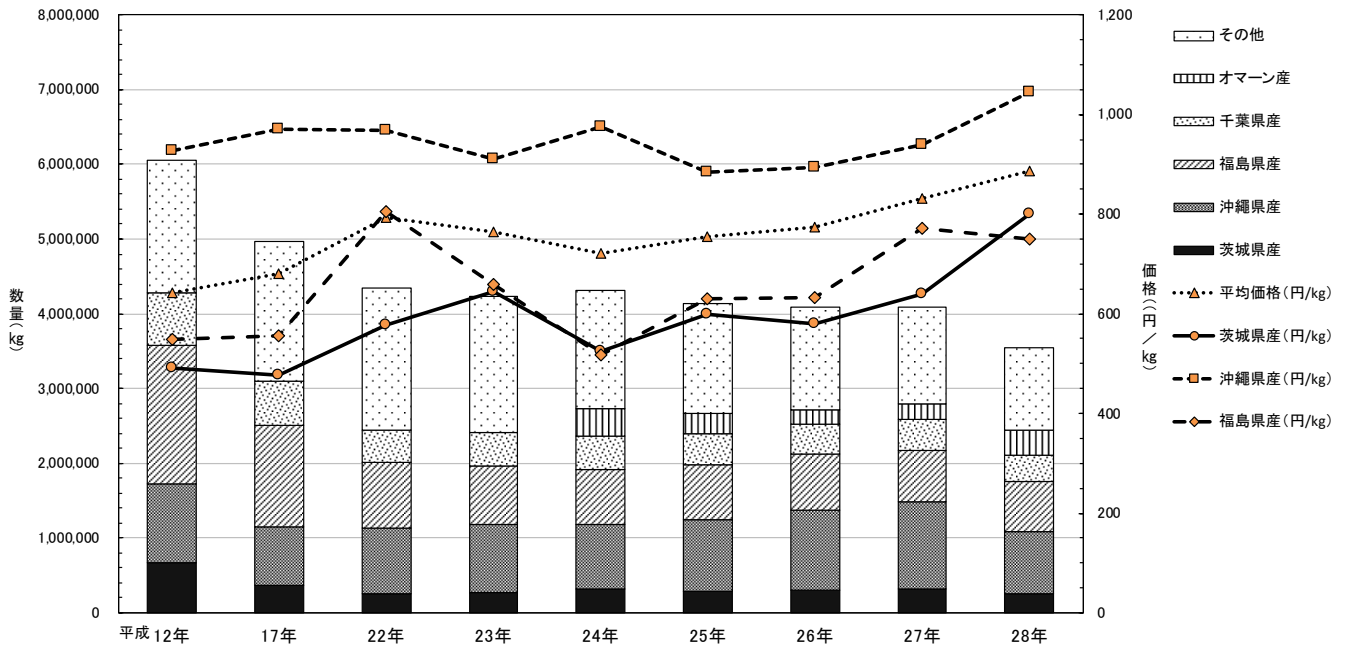

「いんげん」の数量・価格の推移(月別)

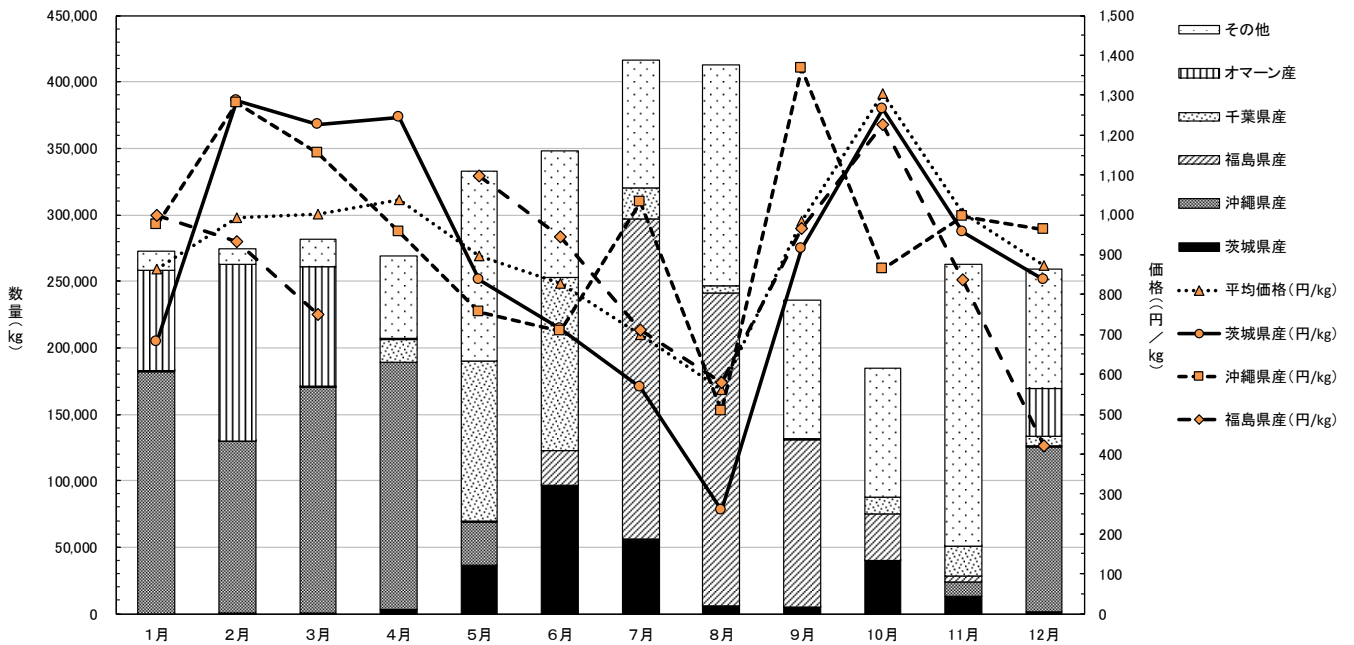

## 54. さやえんどう

「さやえんどう」の数量・価格の推移(経年)

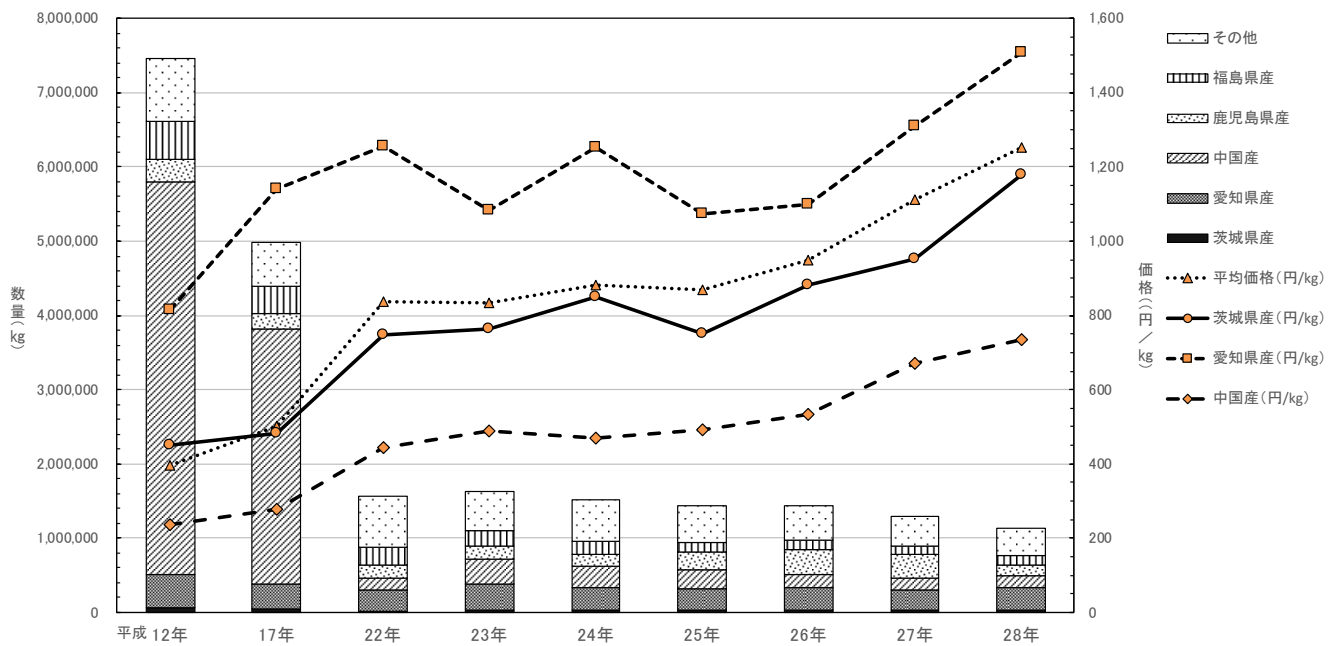

「さやえんどう」の数量・価格の推移(月別)

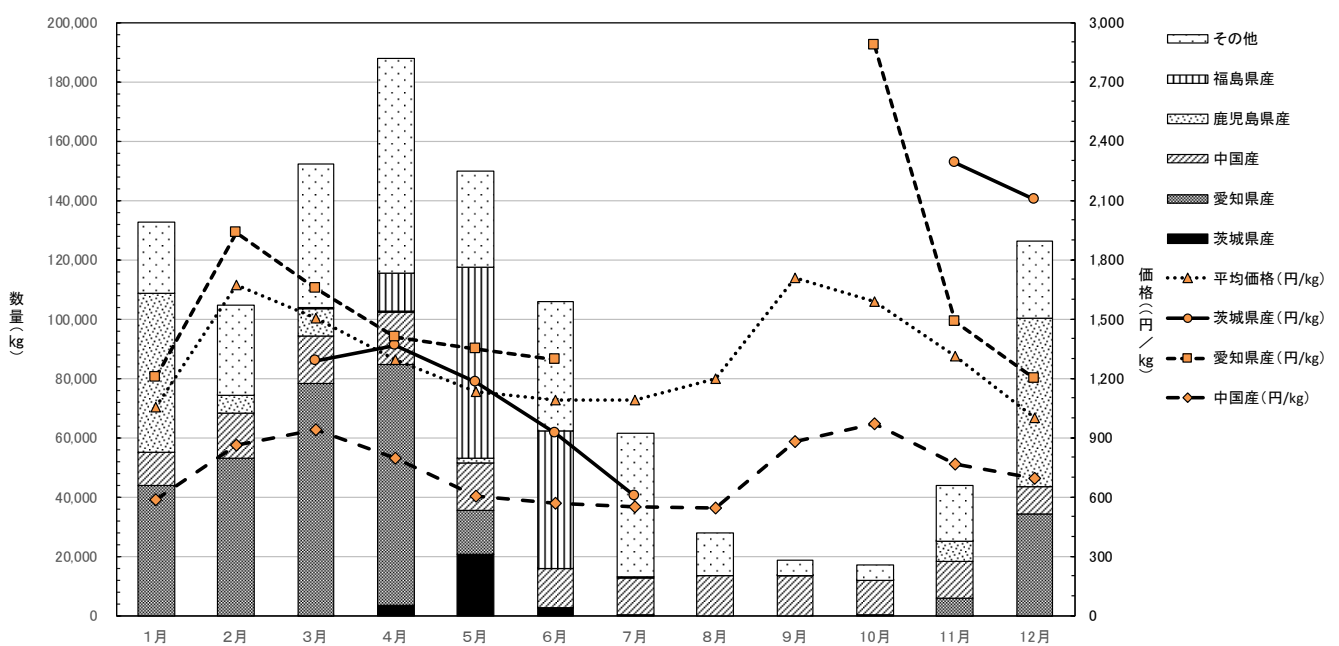

55. そらまめ

「そらまめ」の数量・価格の推移(経年)

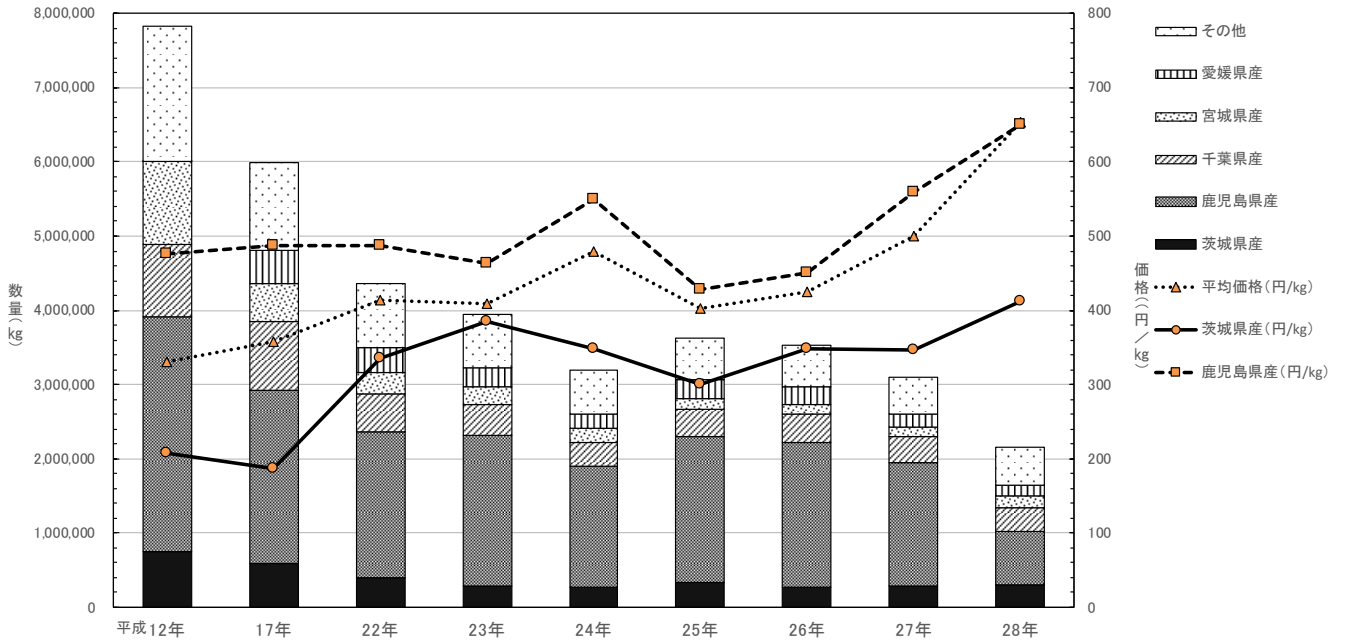

「そらまめ」の数量・価格の推移(月別)

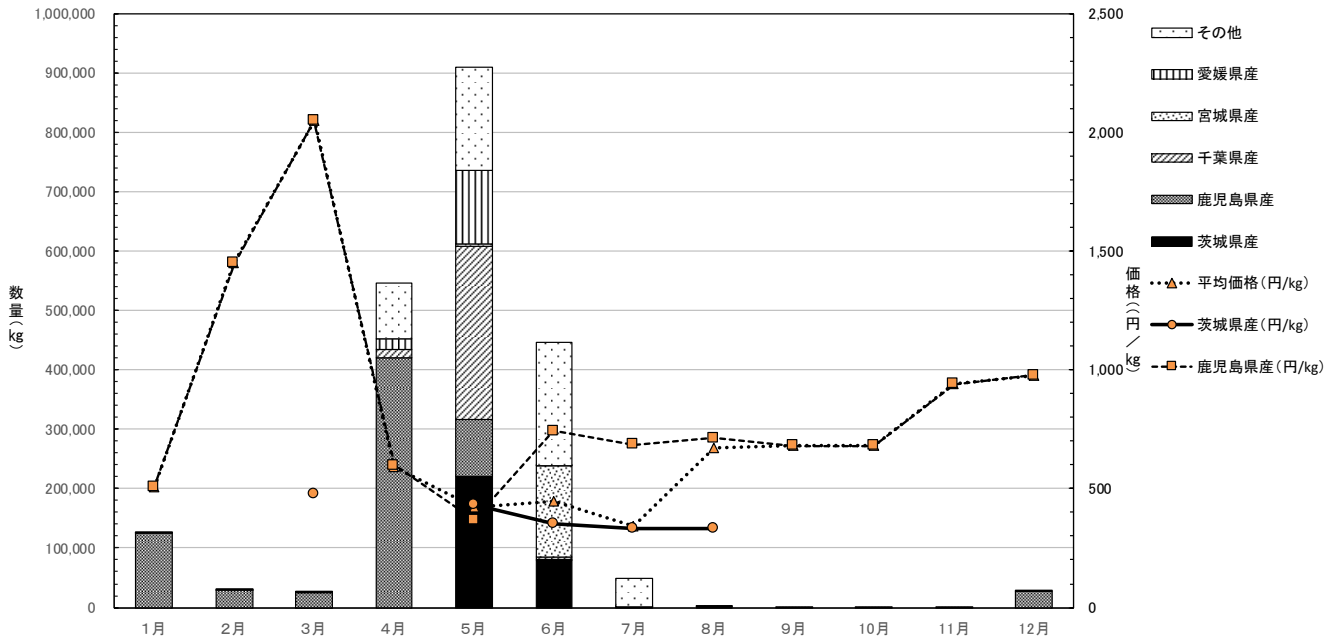

# 56. えだまめ

「えだまめ」の数量・価格の推移(経年)

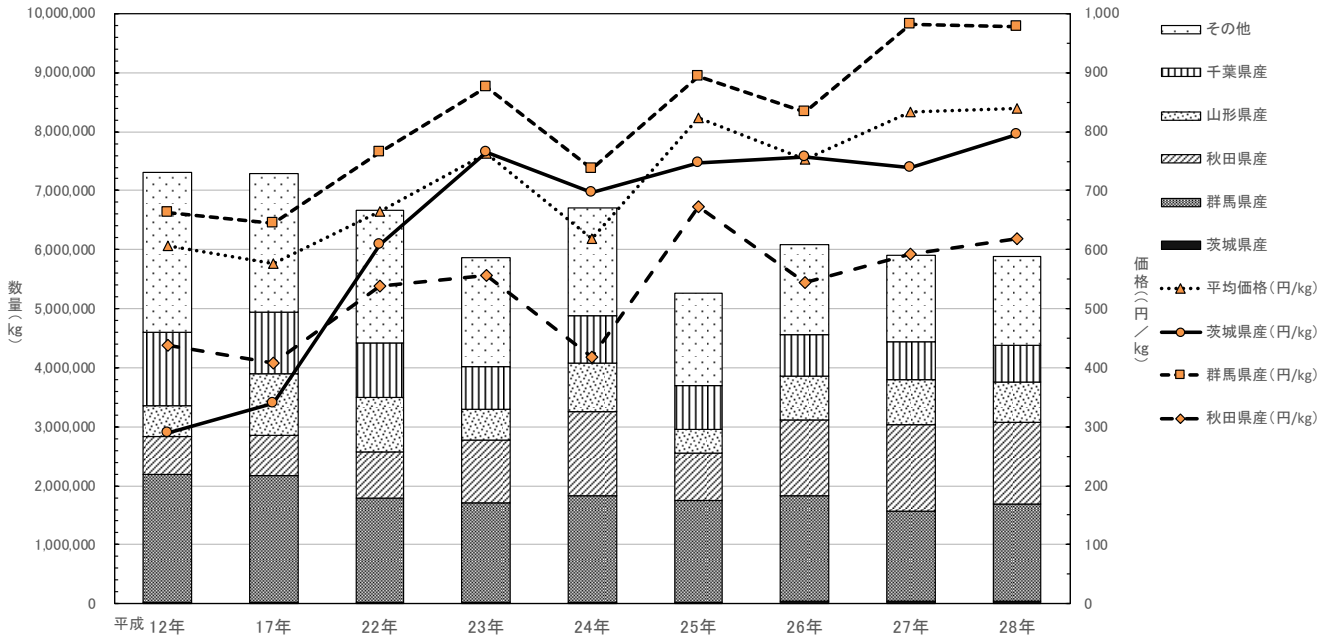

「えだまめ」の数量・価格の推移(月別)

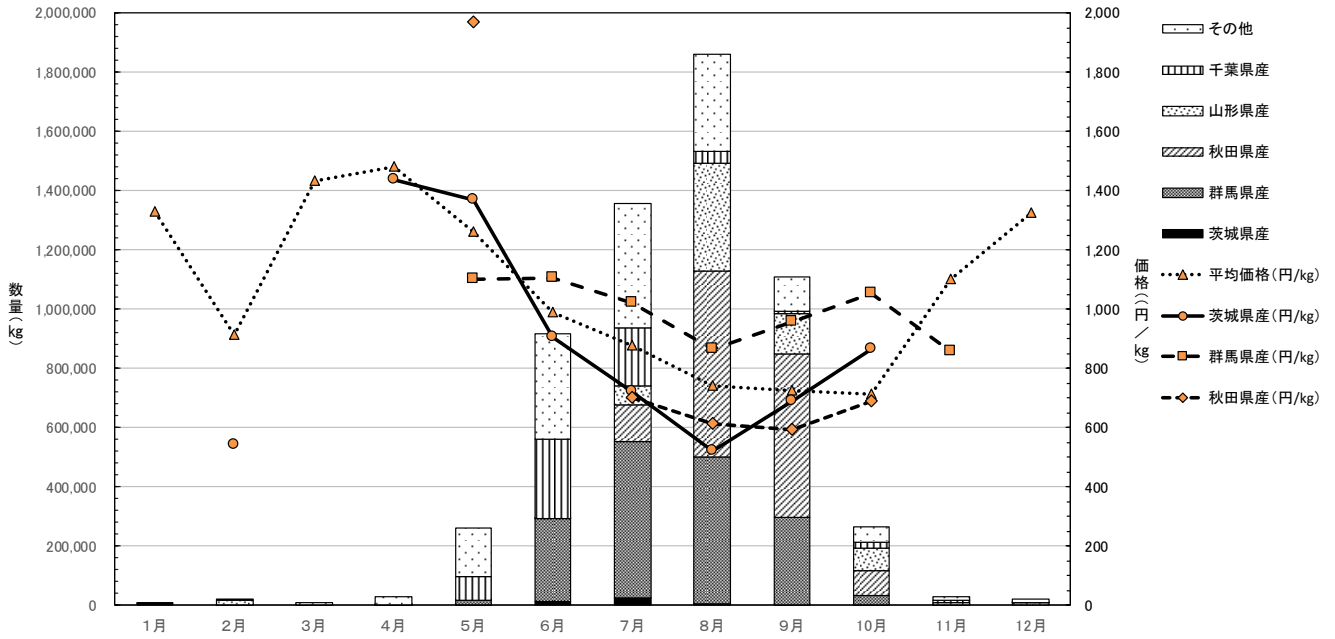

■ばれいしょ類

57. 男爵

「男爵」の数量・価格の推移(経年)

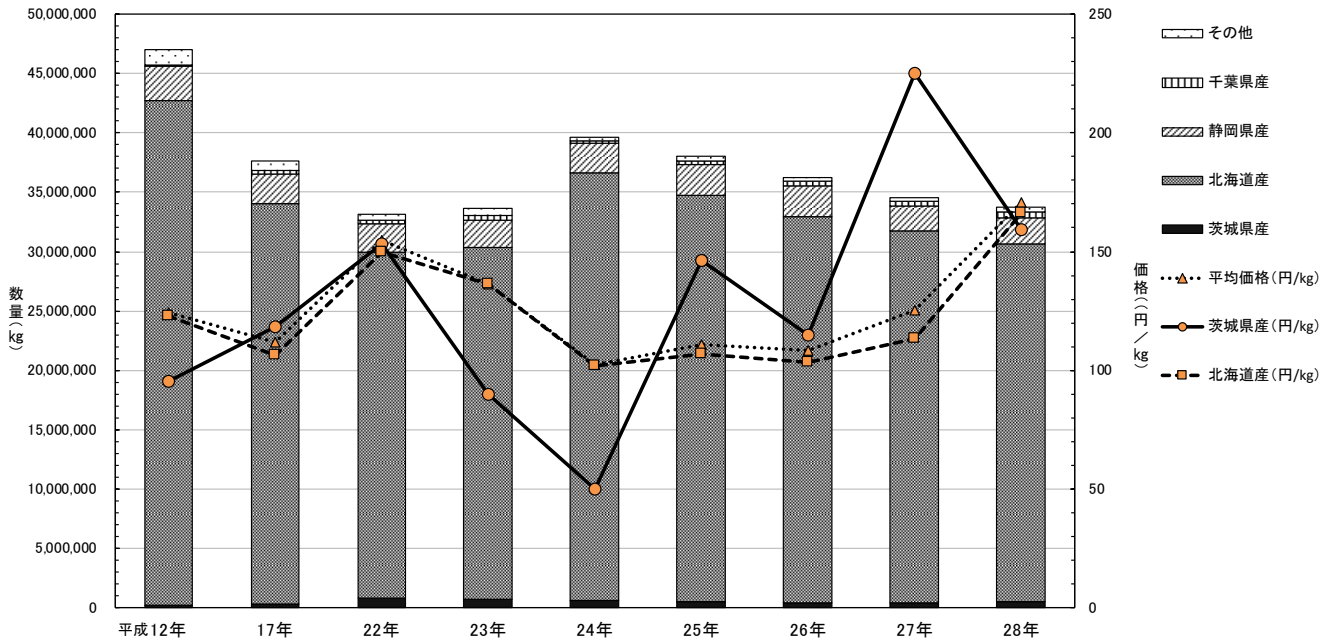

「男爵」の数量・価格の推移(月別)

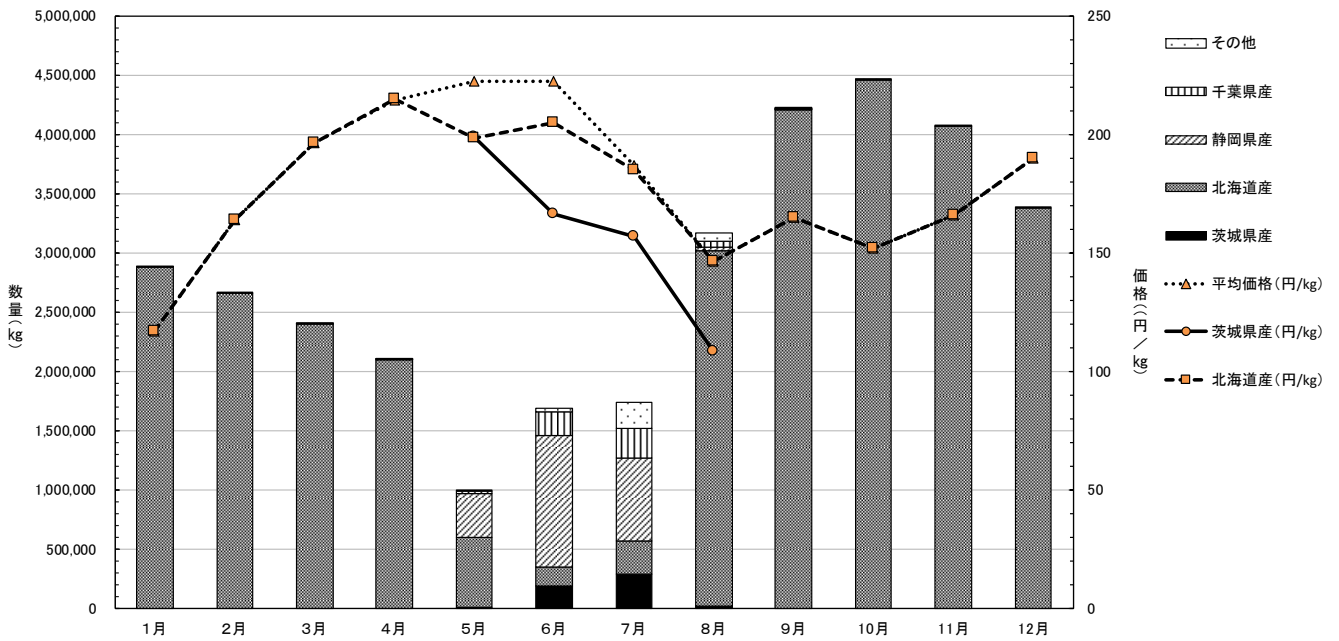

■土物類

58. かんしょ

「かんしょ」の数量・価格の推移(経年)

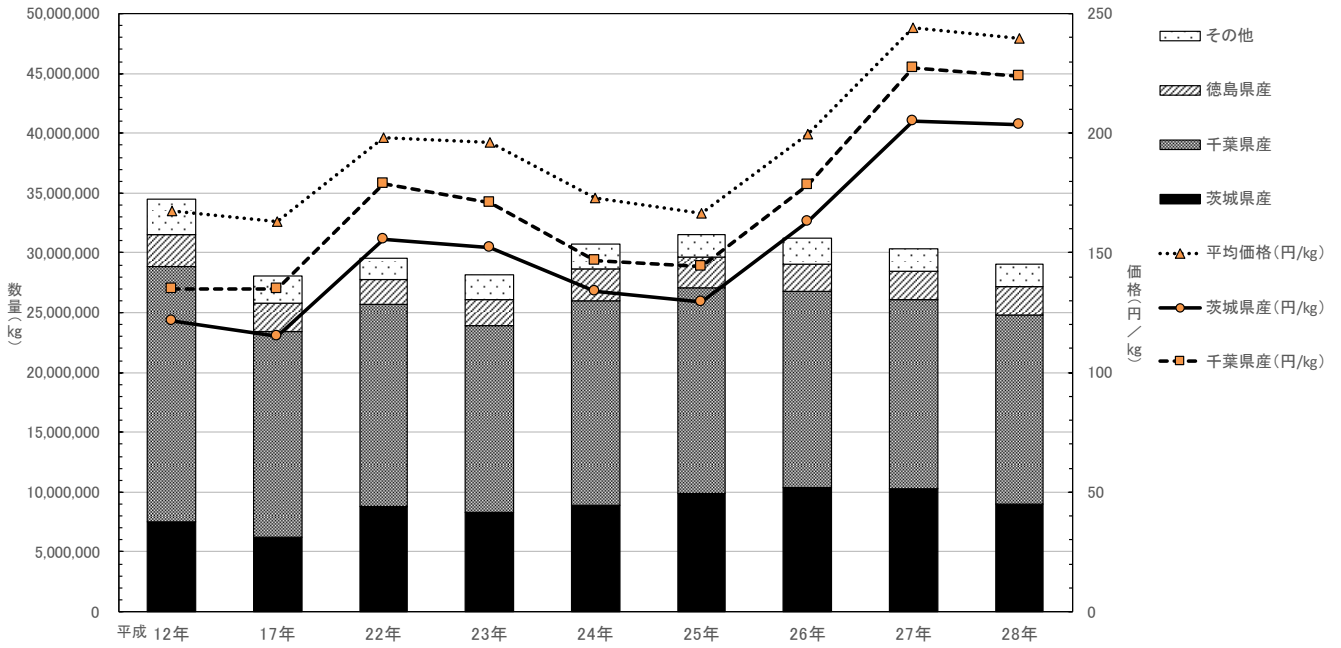

「かんしょ」の数量・価格の推移(月別)

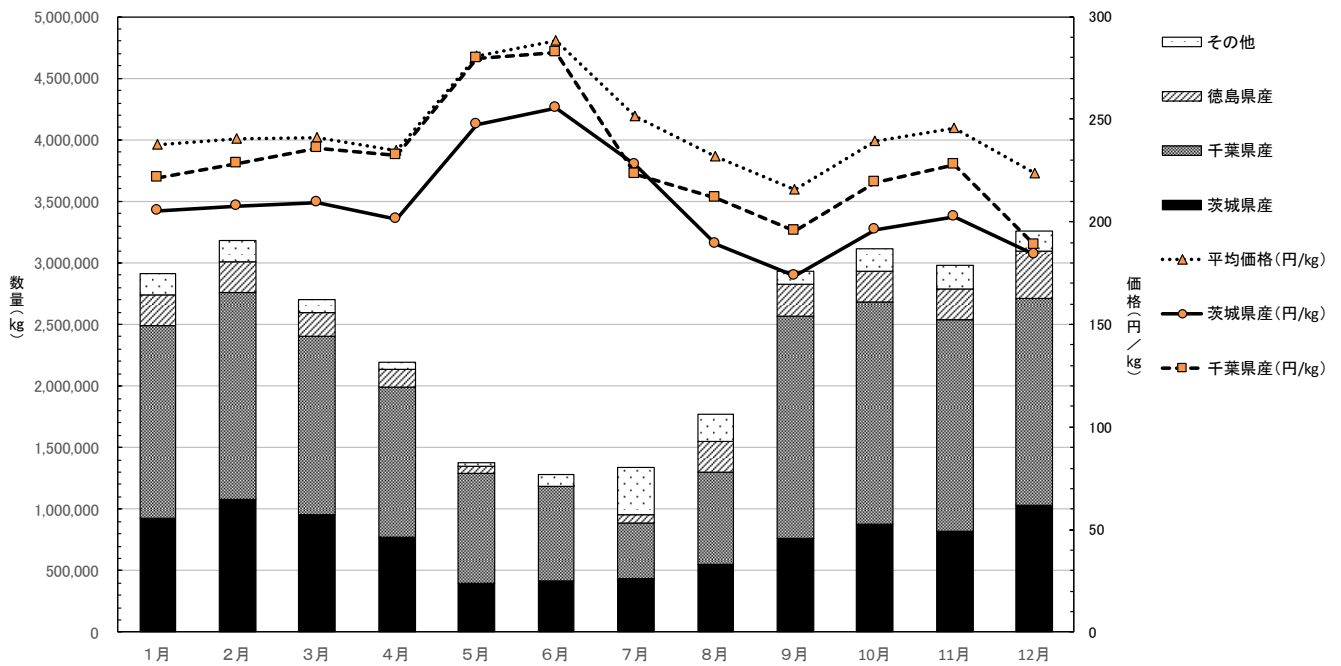

# 59. さといも

「さといも」の数量・価格の推移(経年)

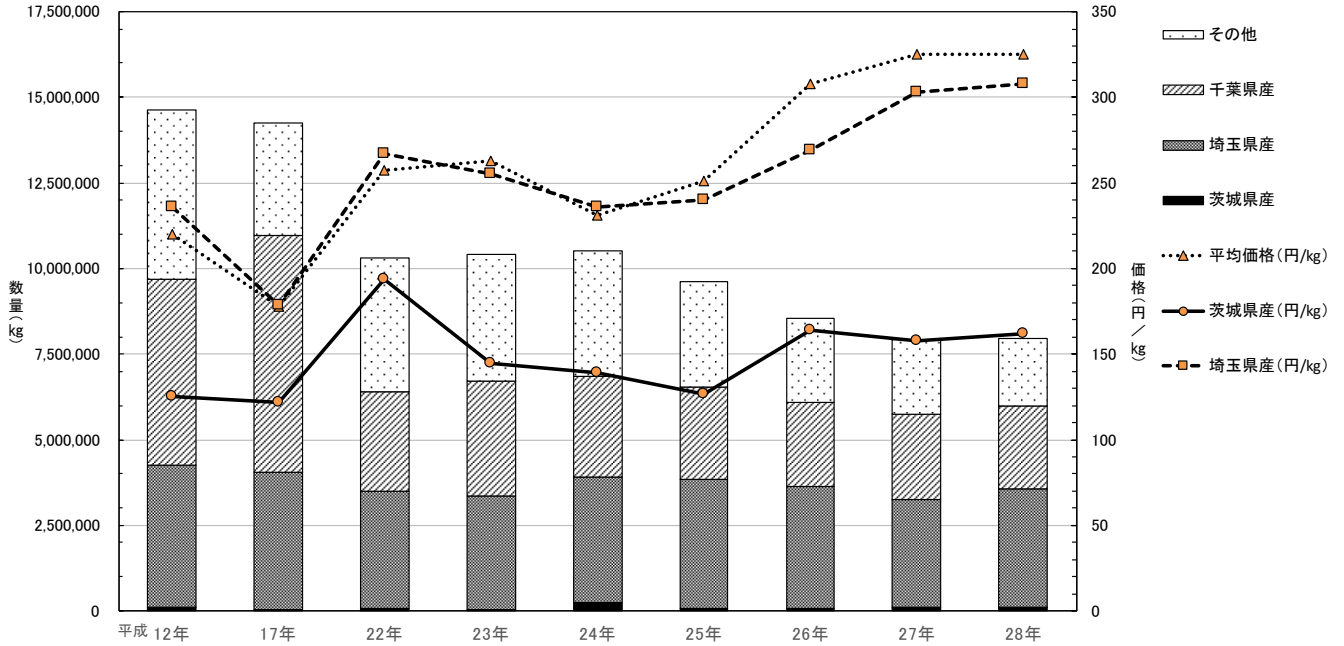

「さといも」の数量・価格の推移(月別)

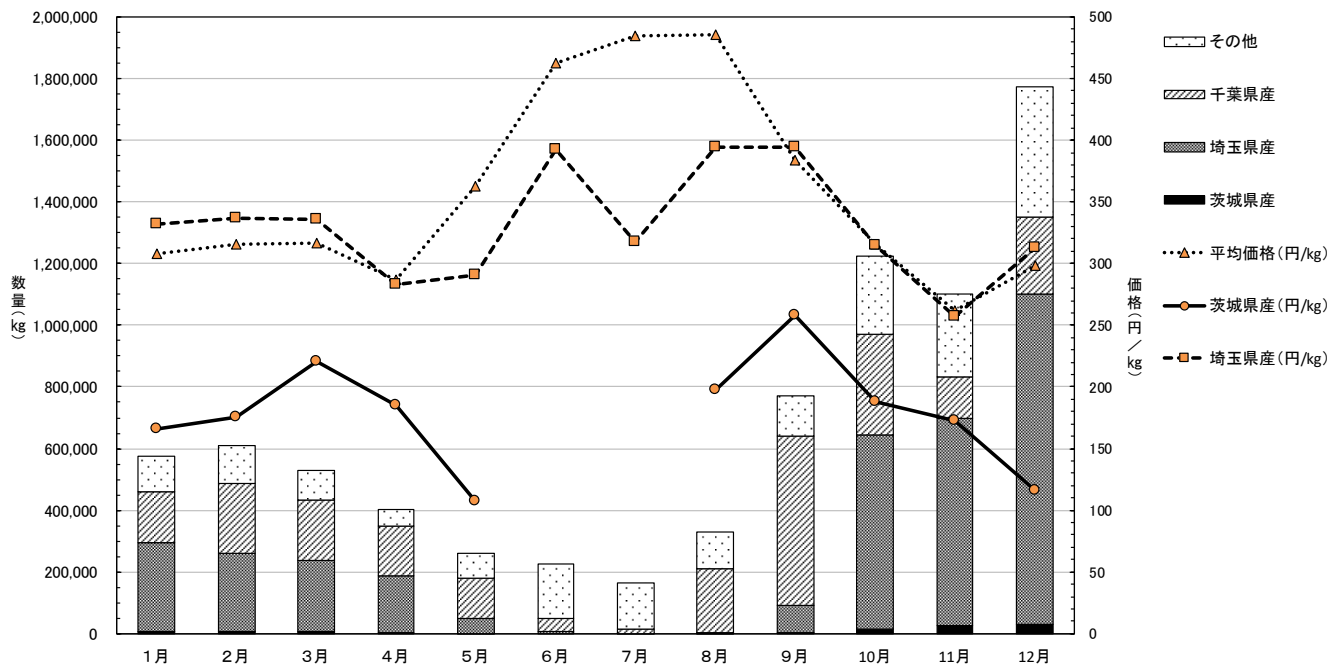

# 60. ながいも

「ながいも」の数量・価格の推移(経年)

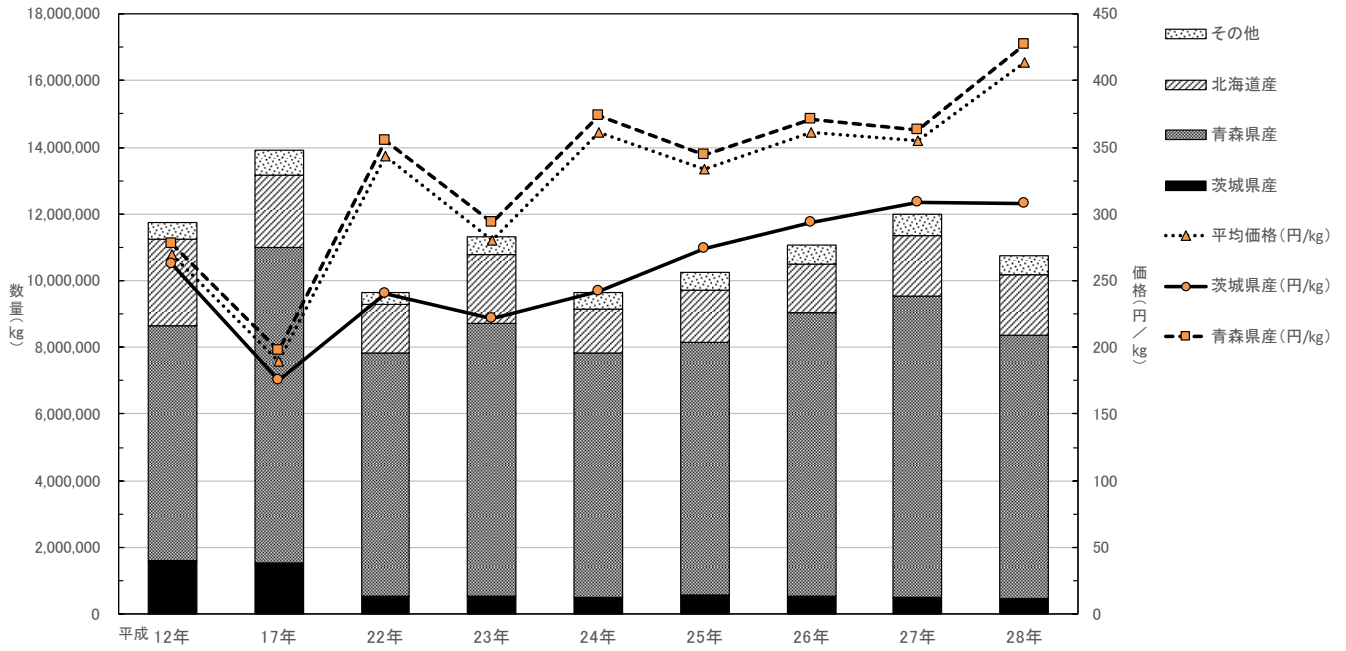

「ながいも」の数量・価格の推移(月別)

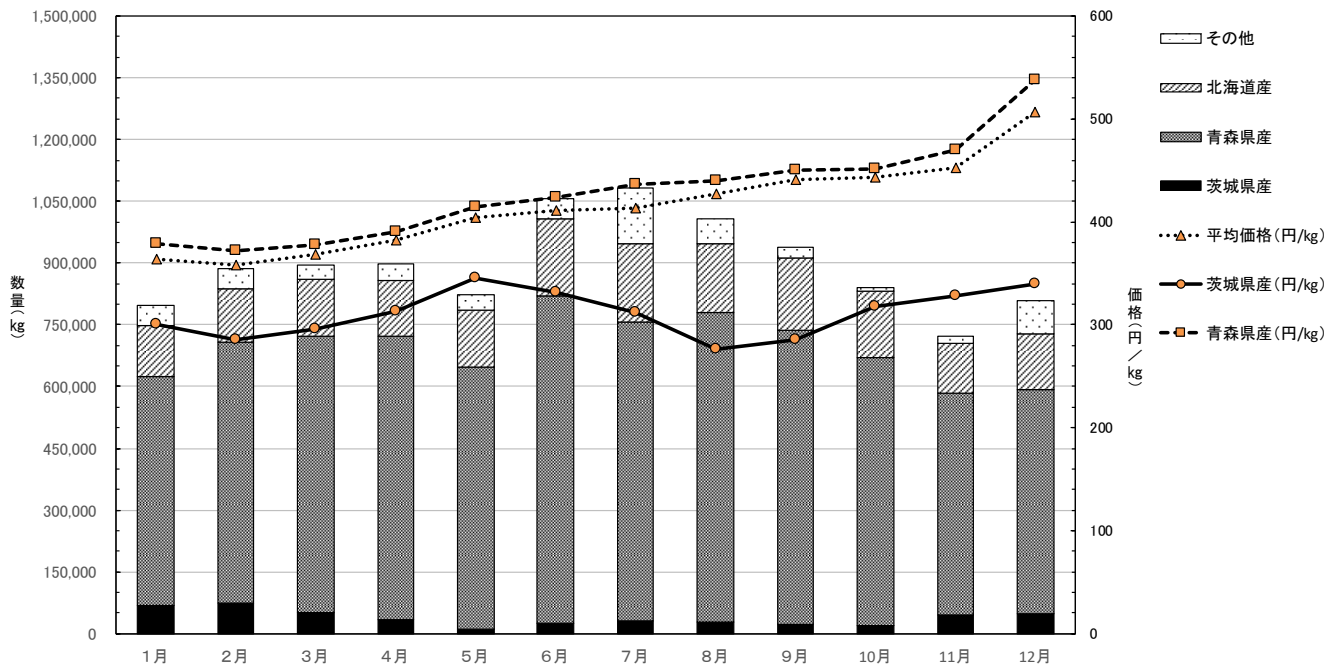



# 61. やまといも

「やまといも」の数量・価格の推移(経年)

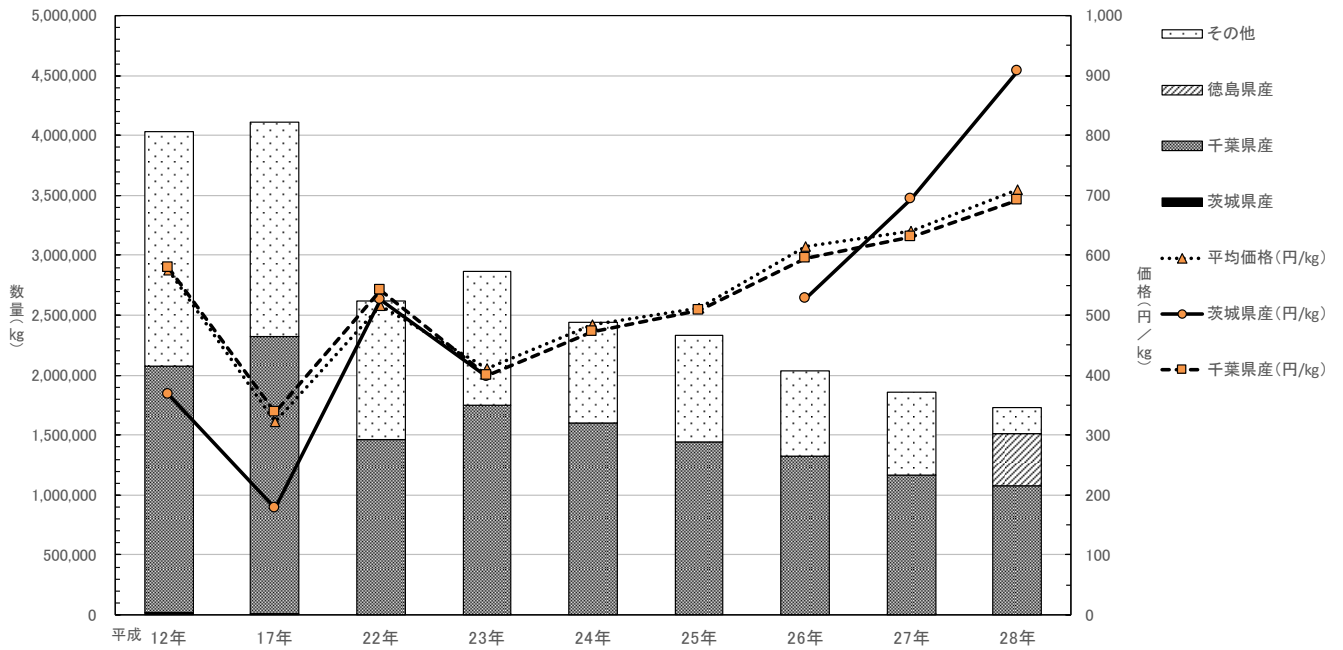

「やまといも」の数量・価格の推移(月別)

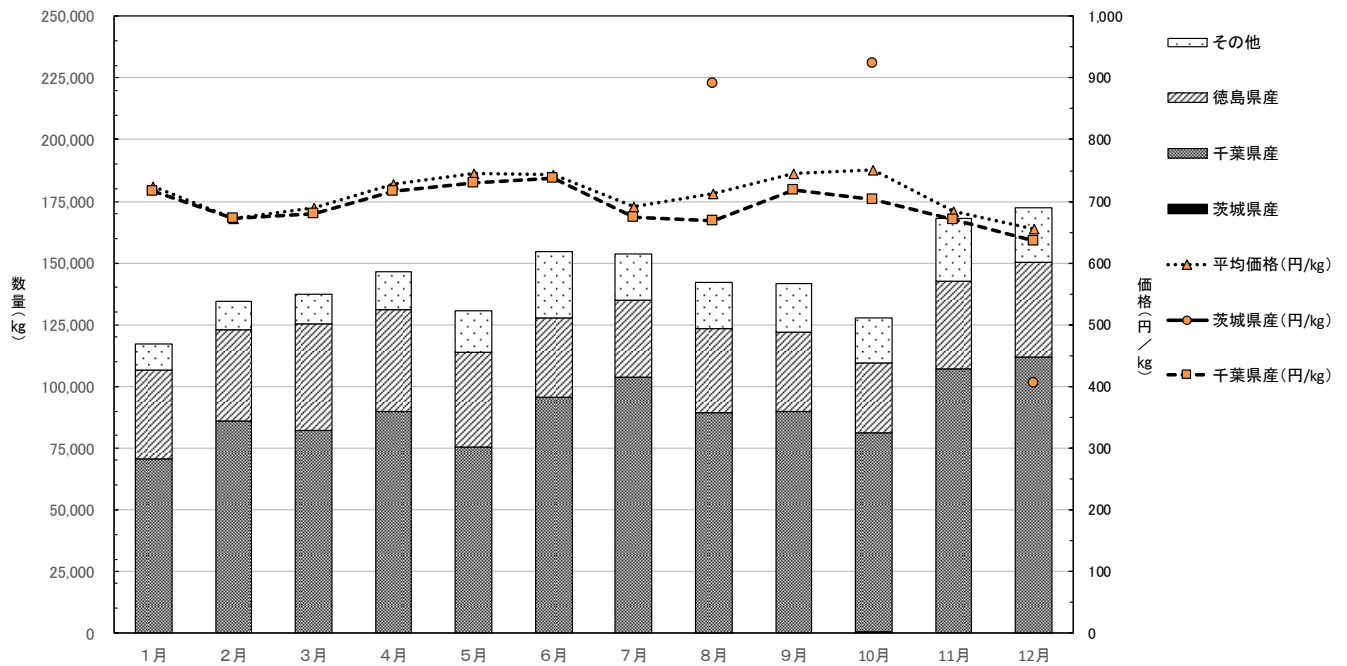

## 62. たまねぎ

「たまねぎ」の数量・価格の推移(経年)

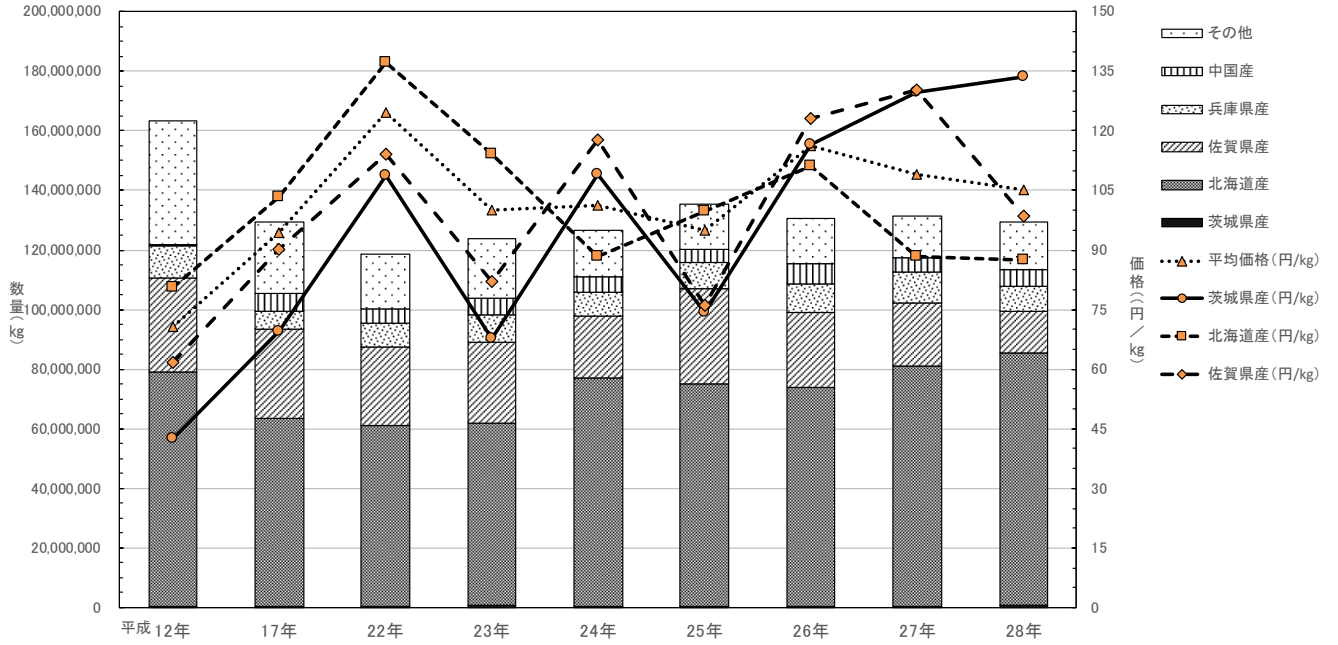

「たまねぎ」の数量・価格の推移(月別)

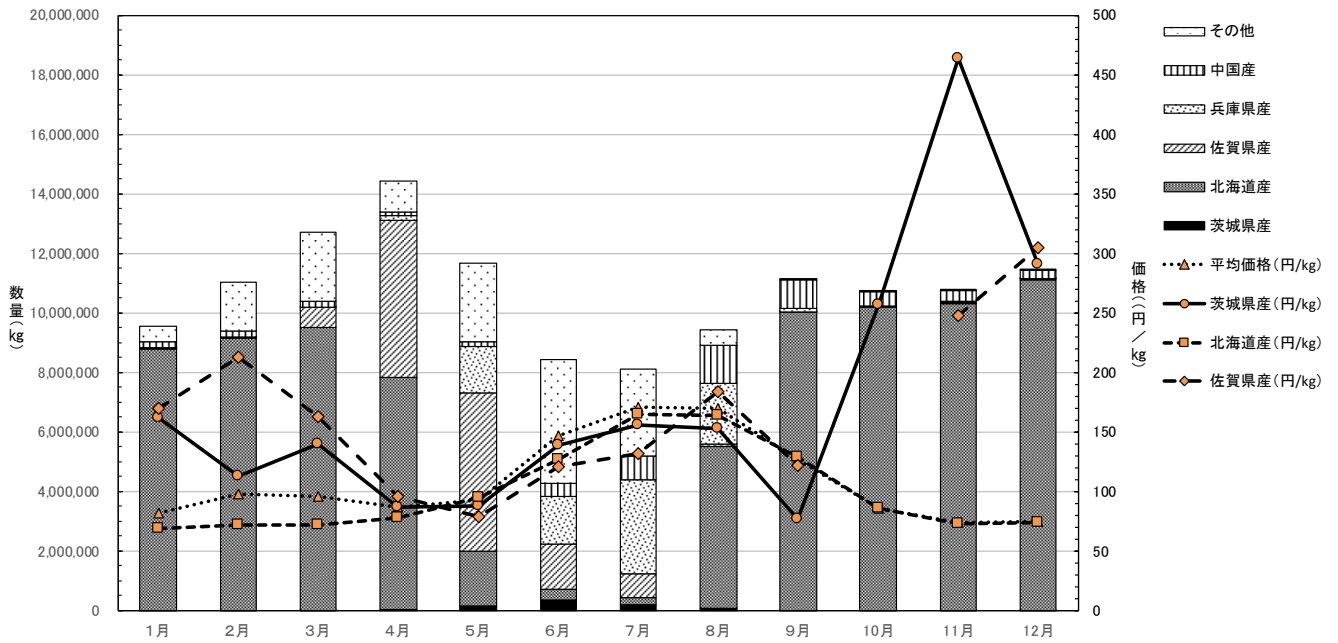

### 63. にんにく

「にんにく」の数量・価格の推移(経年)

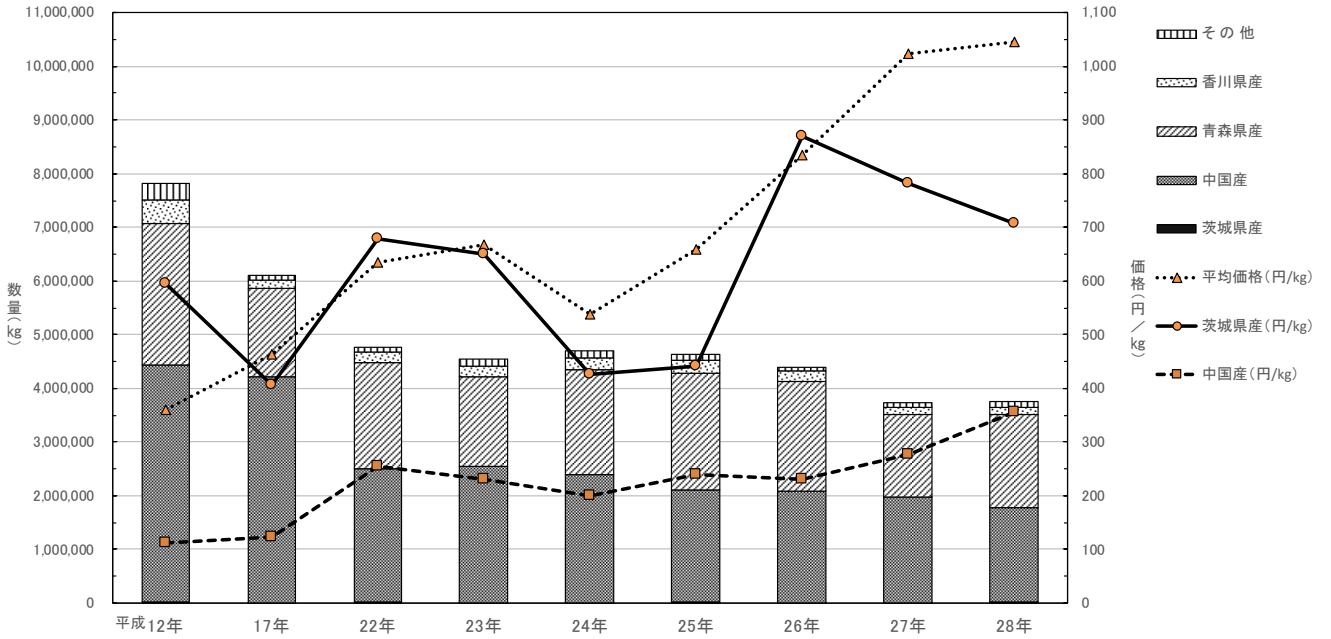

「にんにく」の数量・価格の推移(月別)

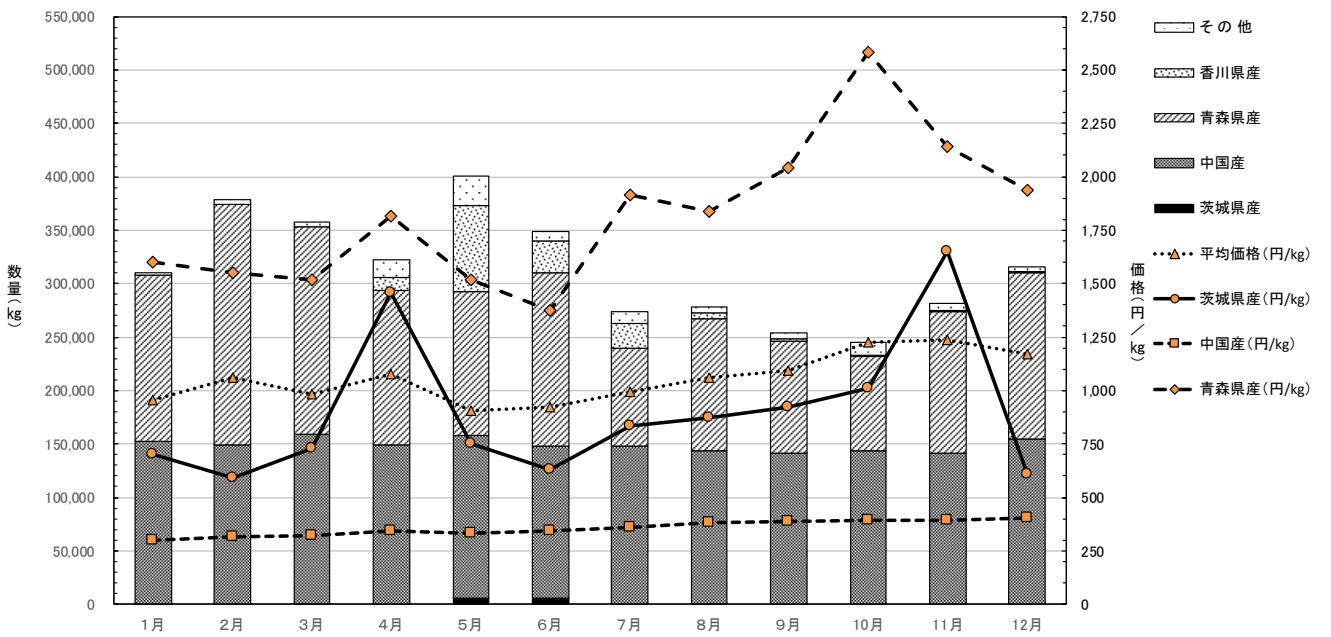

# 64. らっきょう

「らっきょう」の数量・価格の推移(経年)

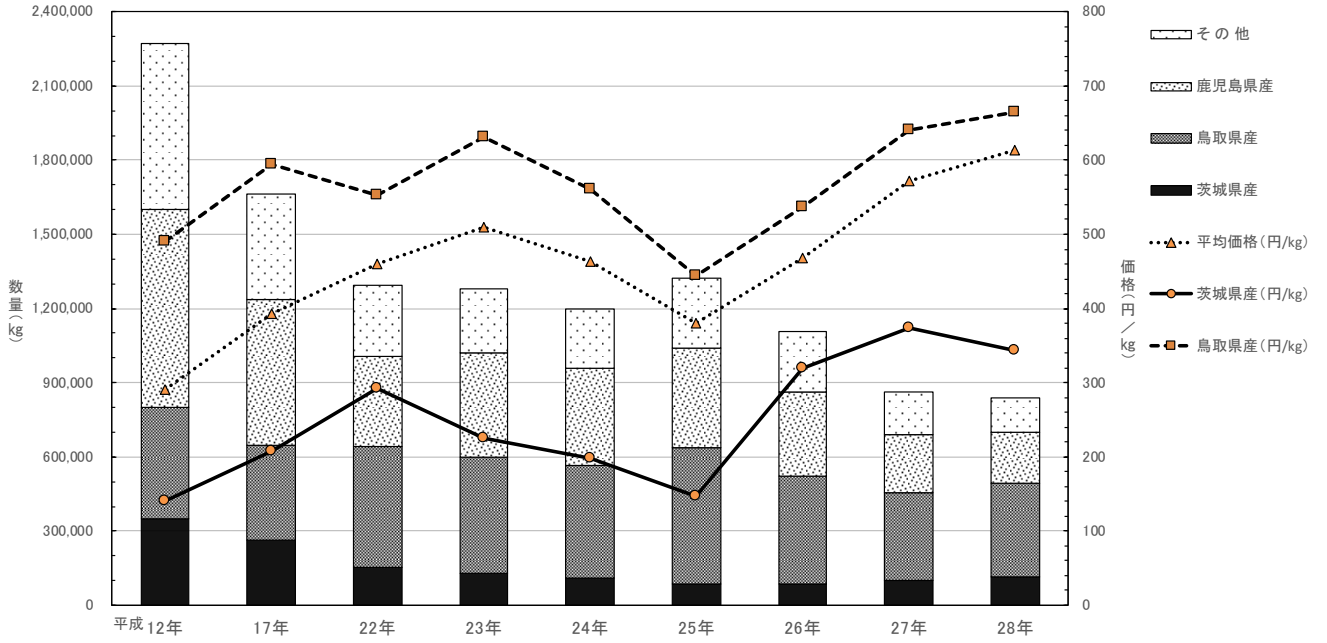

「らっきょう」の数量・価格の推移(月別)

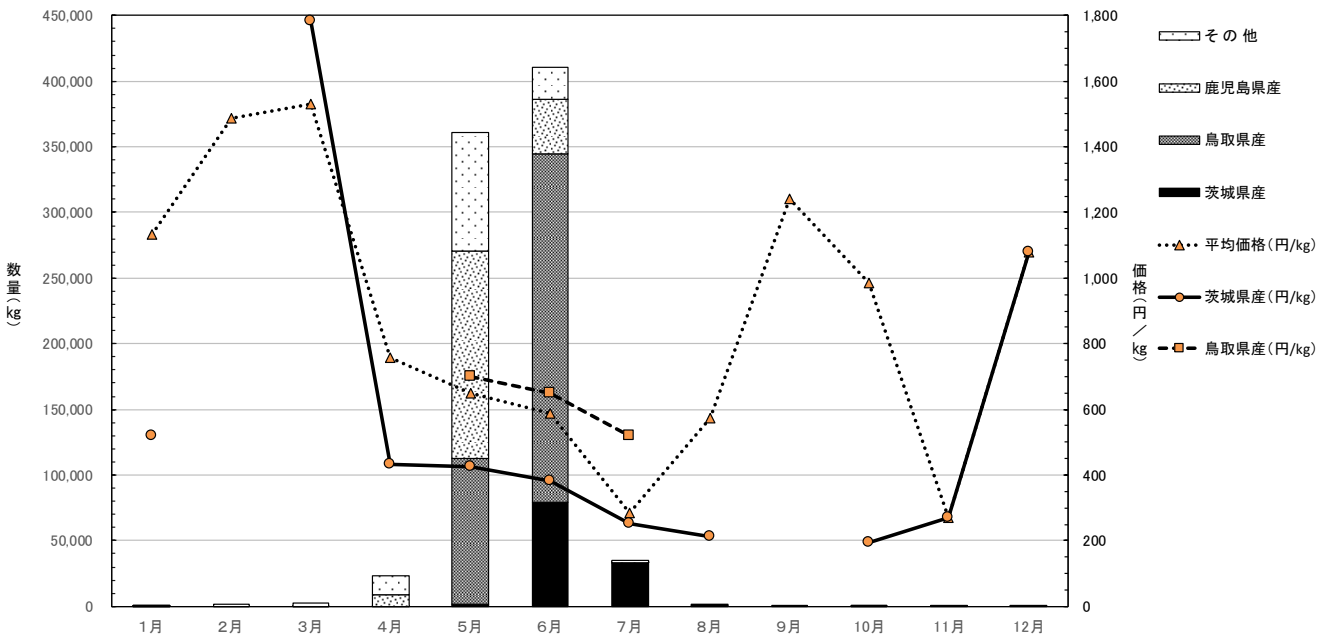

# 65. エシヤレット

「エシヤレット」の数量・価格の推移(経年)

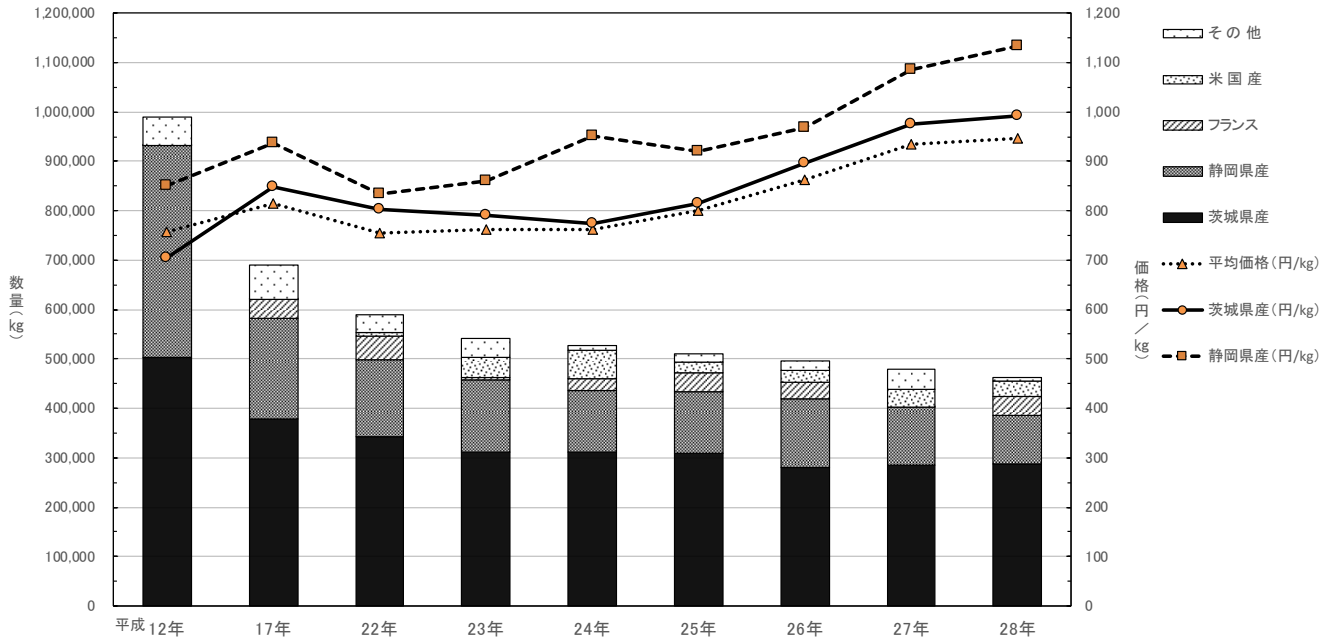

「エシヤレット」の数量・価格の推移(月別)

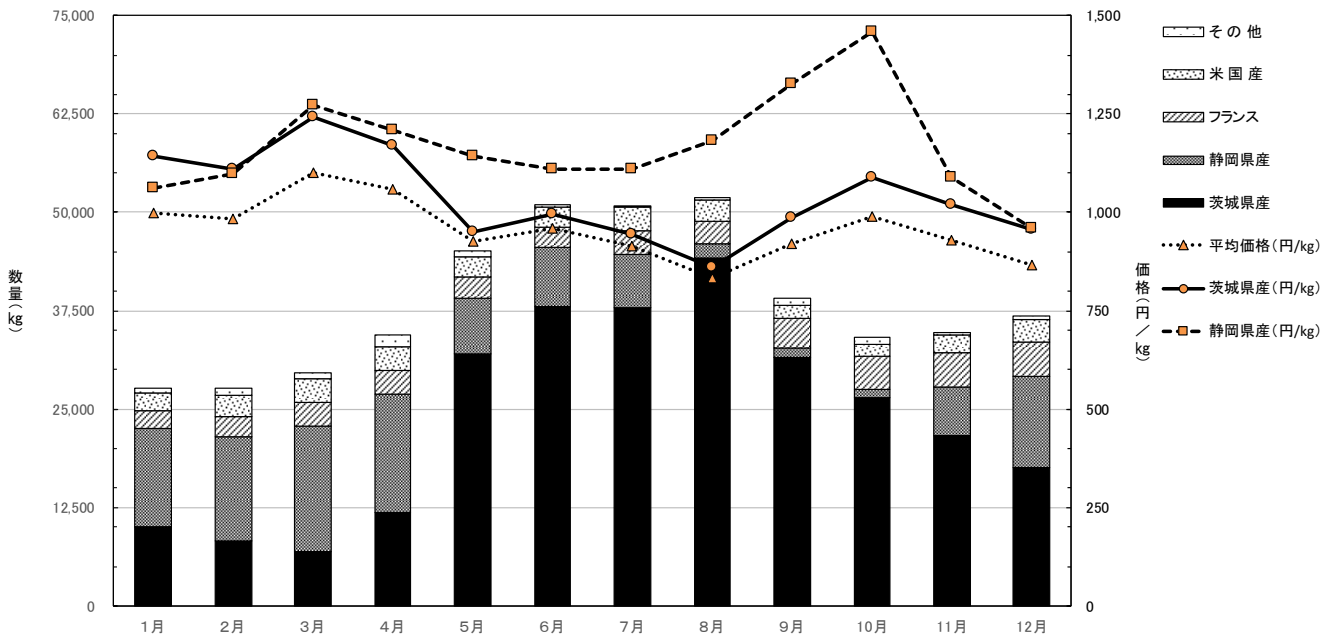

■ 香辛野菜およびつまもの野菜

66. 根しょうが

「根しょうが」の数量・価格の推移(経年)

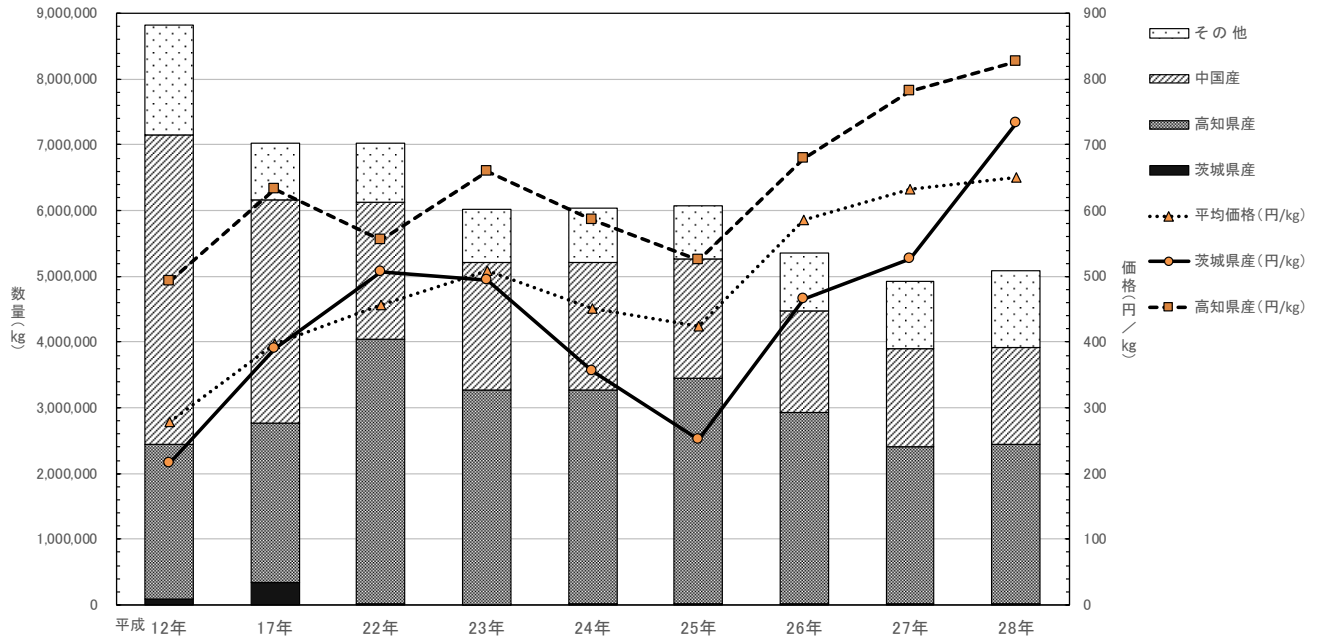

「根しょうが」の数量・価格の推移(月別)

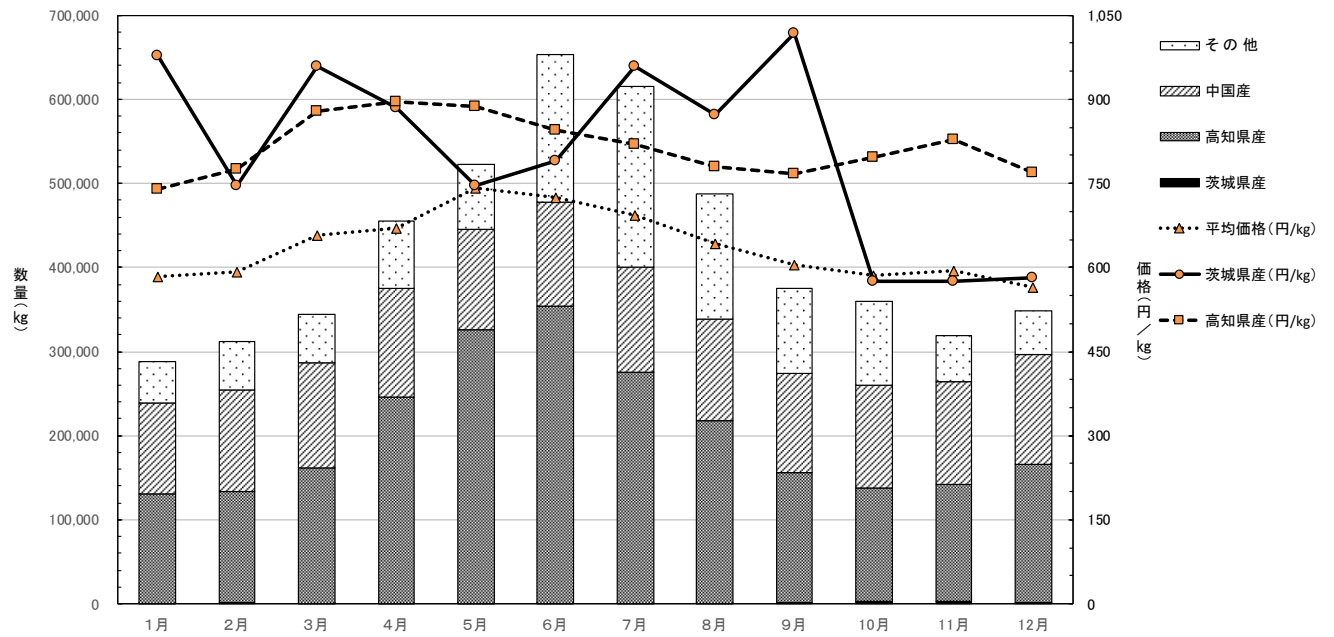

# 67. 葉しょうが

「葉しょうが」の数量・価格の推移(経年)

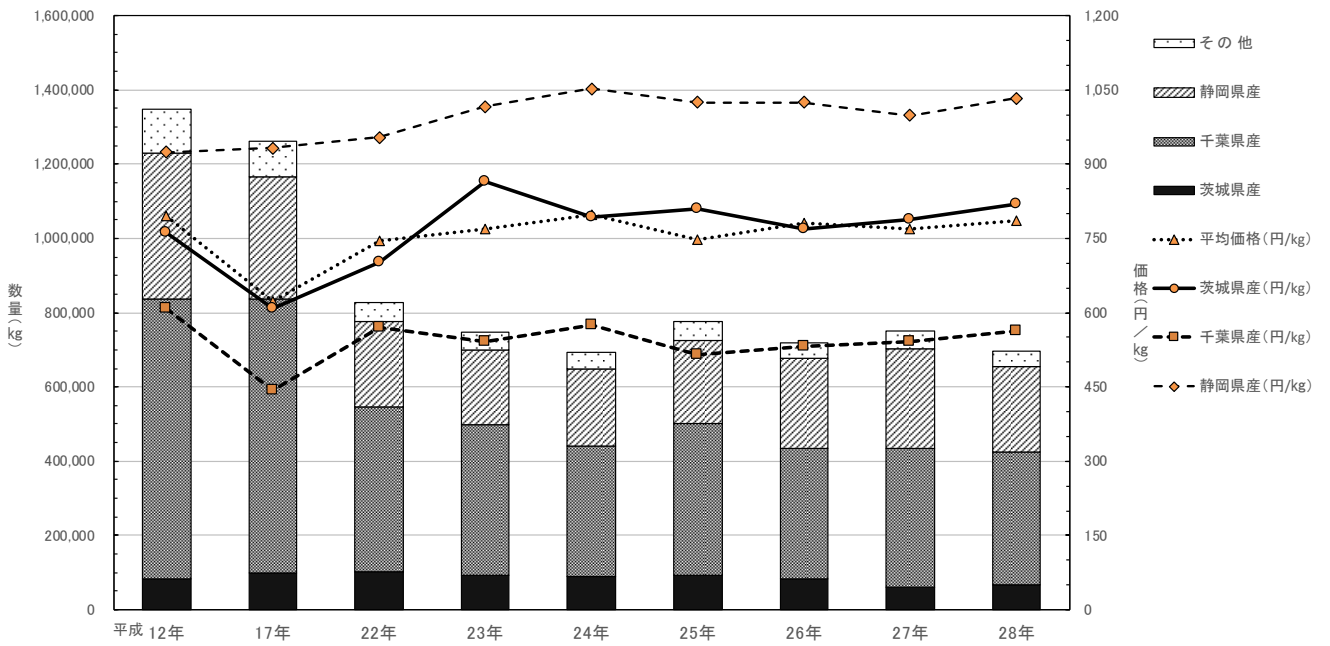

「葉しょうが」の数量・価格の推移(月別)

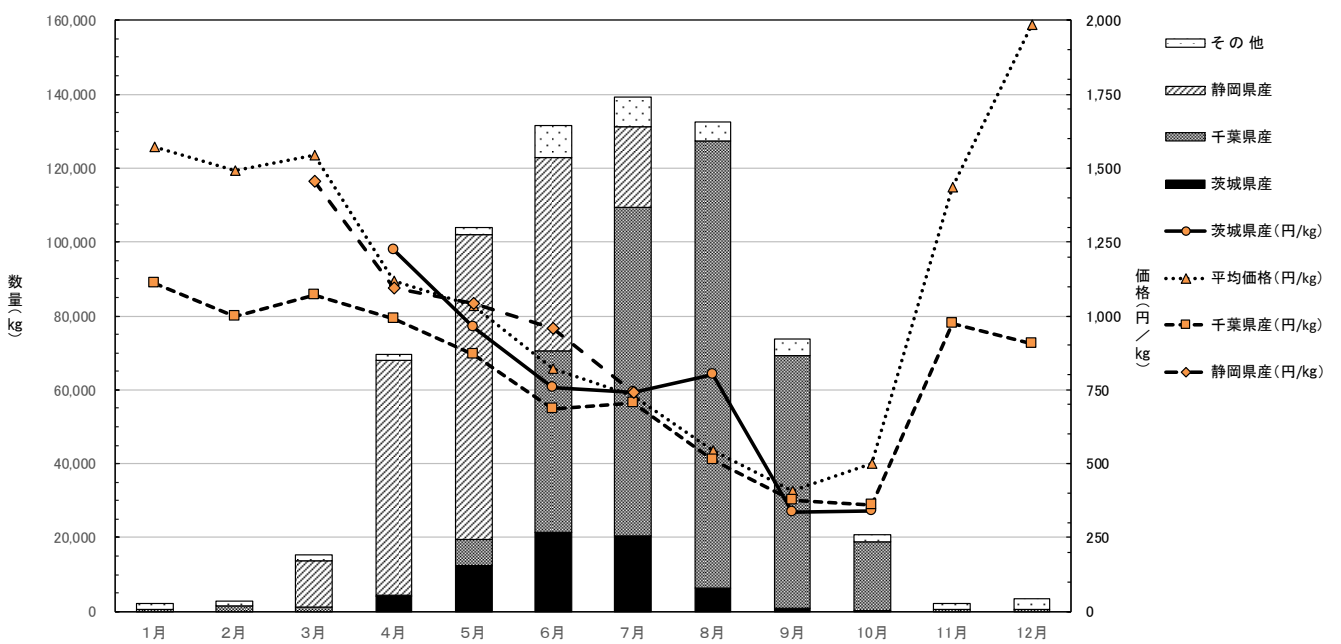

68. おおば

「おおば」の数量・価格の推移(経年)

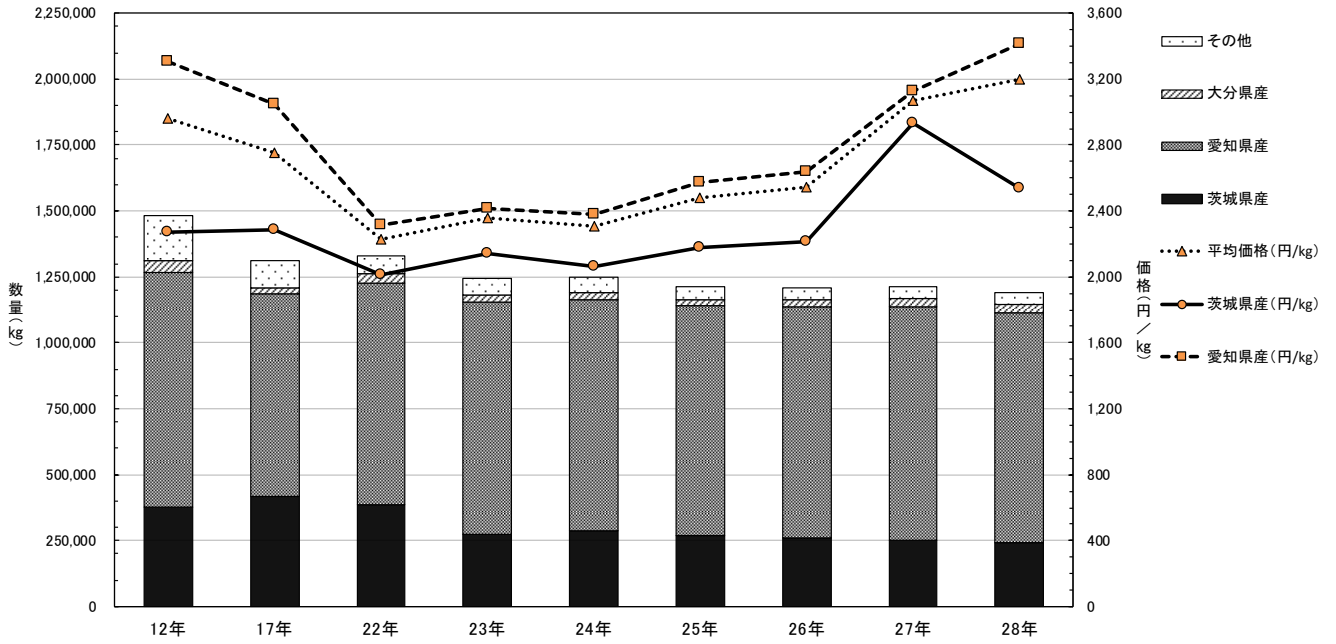

「おおば」の数量・価格の推移(月別)

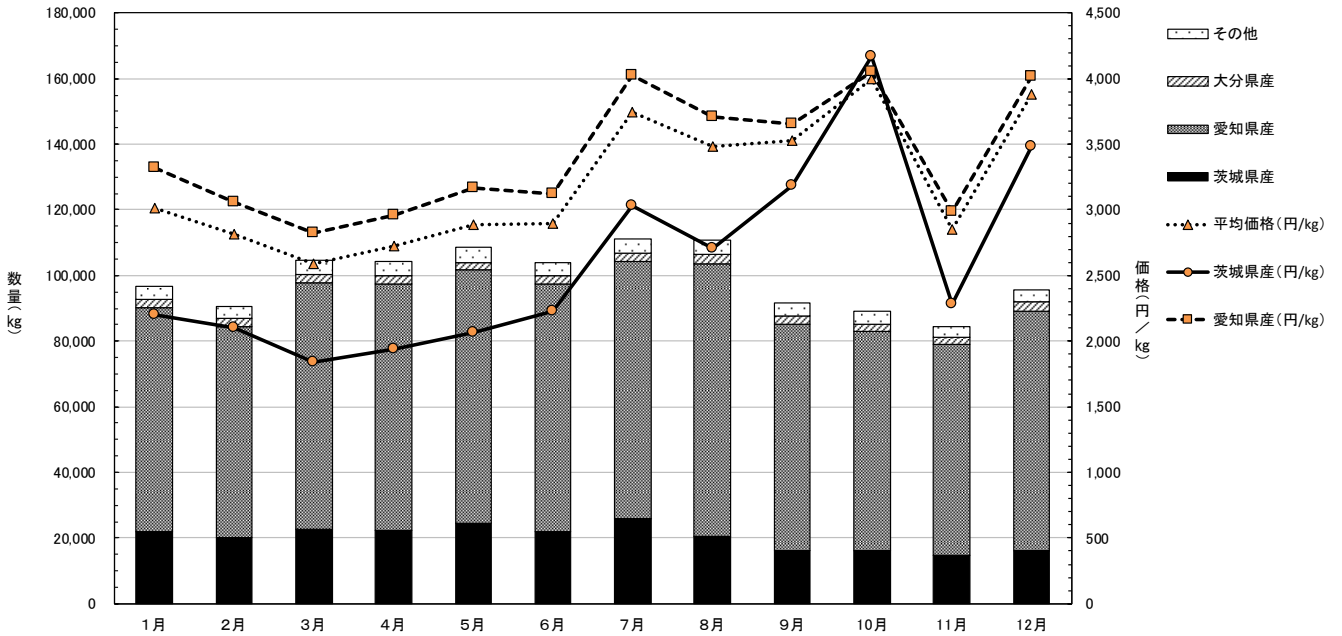



# 69. ベビーリーフ

「ベビーリーフ」の数量・価格の推移(経年)

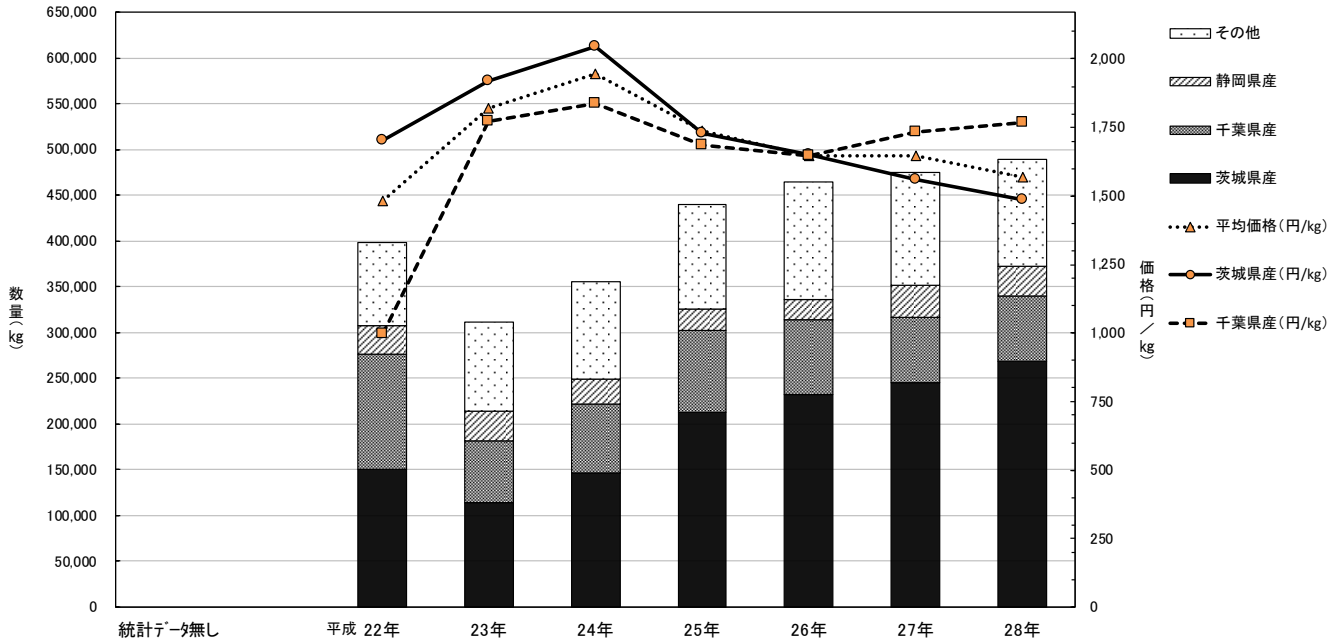

「ベビーリーフ」の数量・価格の推移(月別)

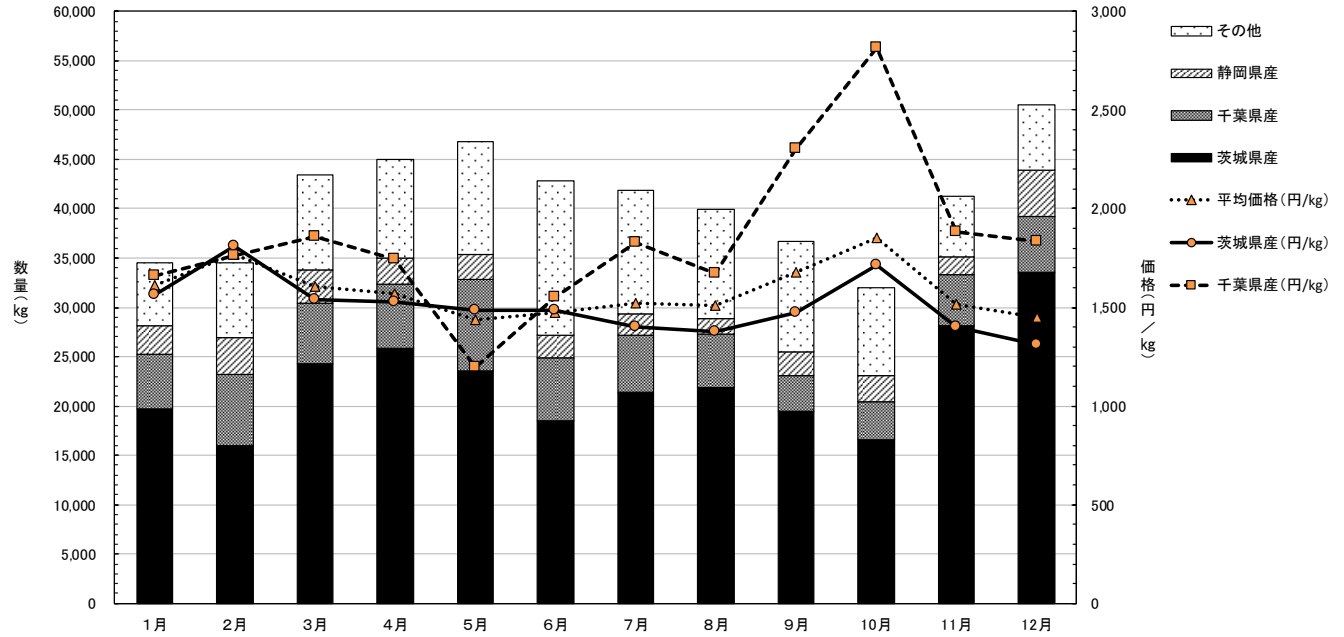

■きのこ類および山菜類

70. なましいたけ

「なましいたけ」の数量・価格の推移(経年)

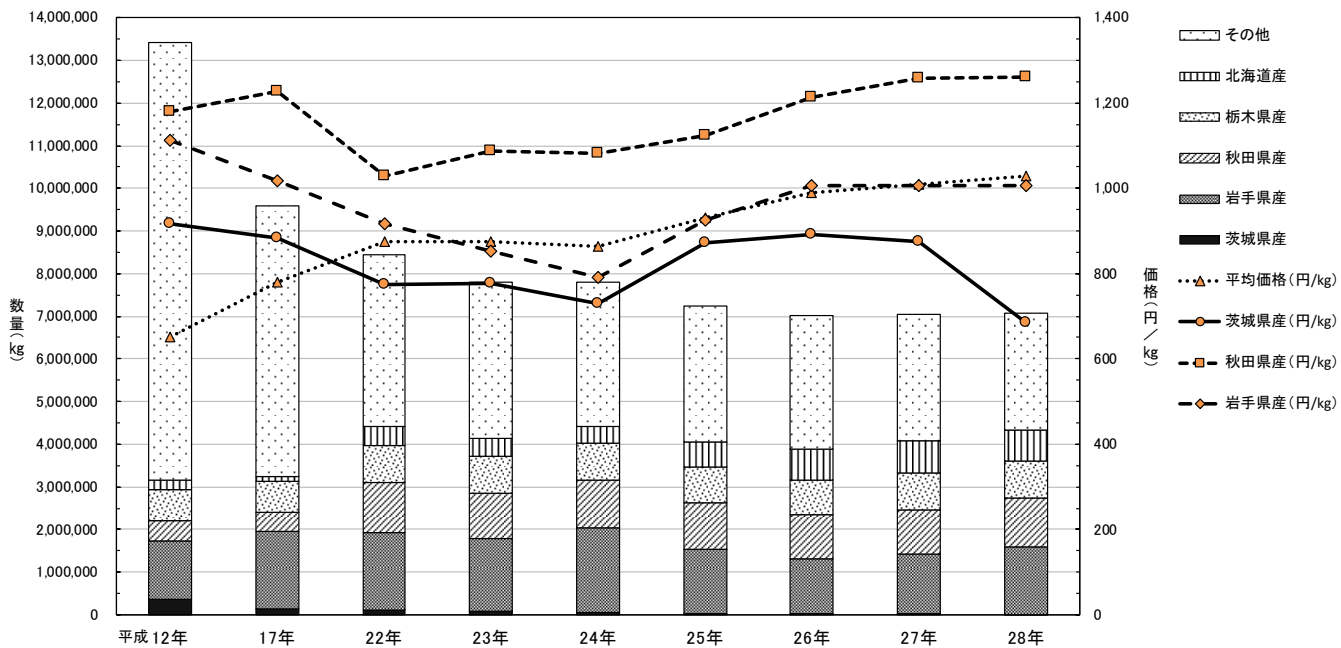

「なましいたけ」の数量・価格の推移(月別)

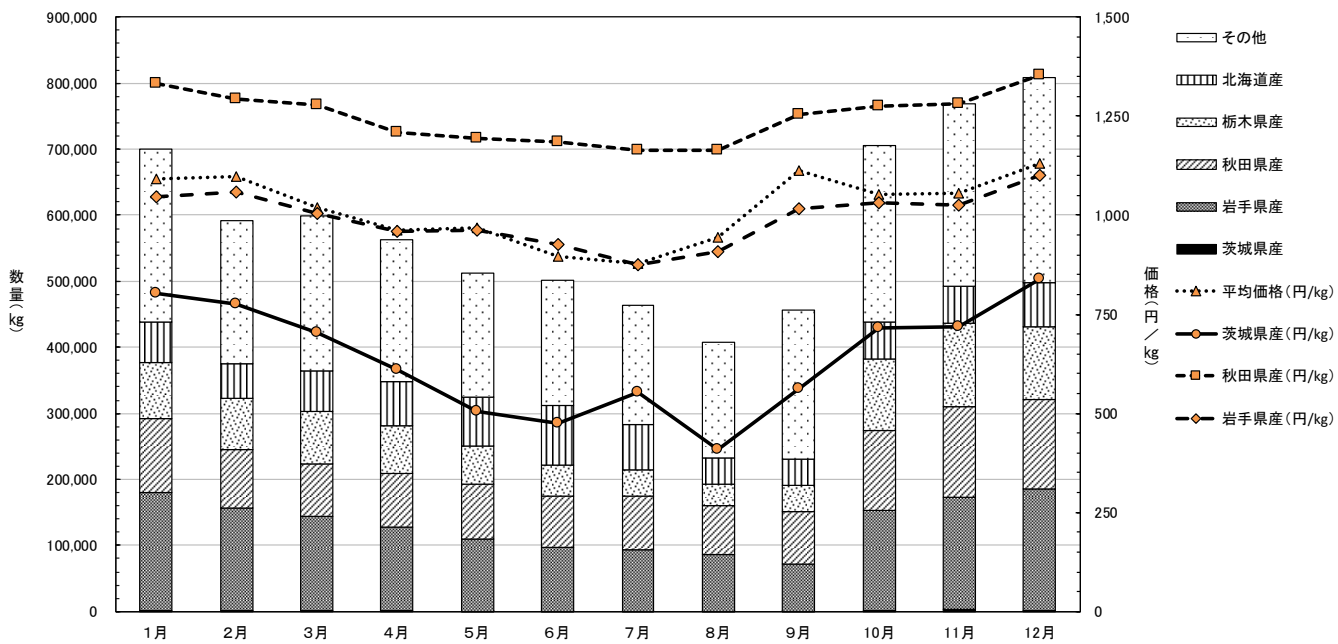

# 71. なめこ

「なめこ」の数量・価格の推移(経年)

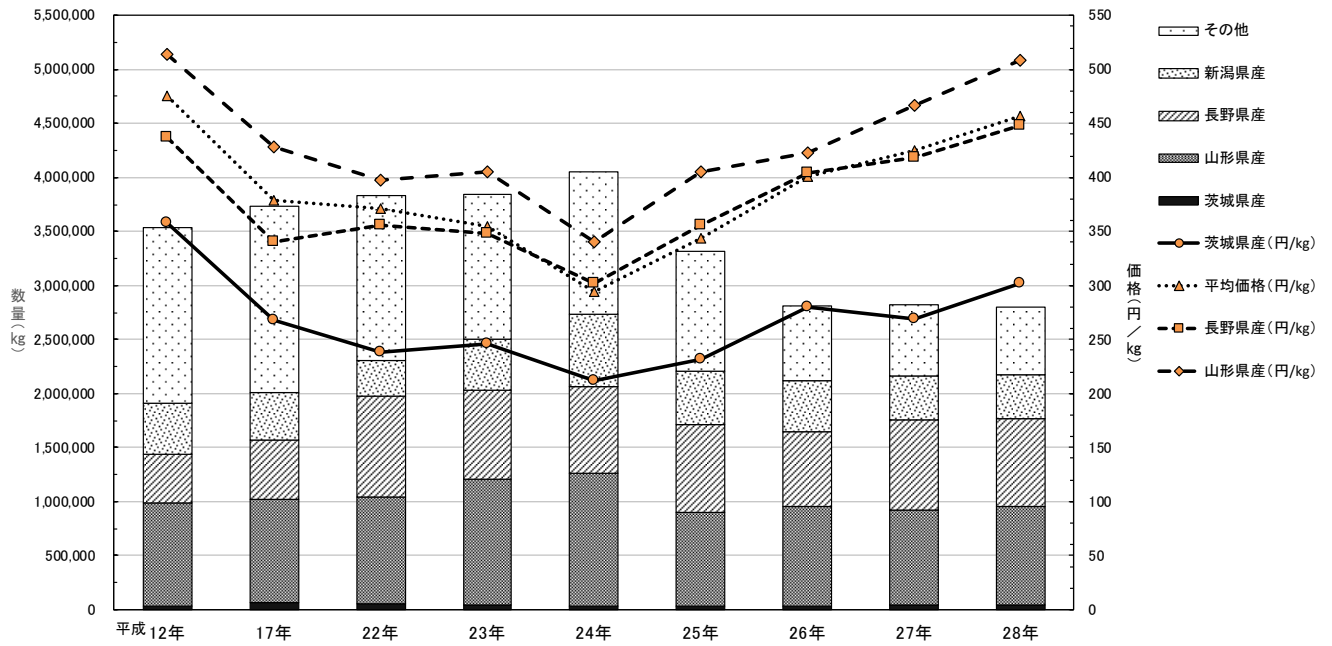

「なめこ」の数量・価格の推移(月別)

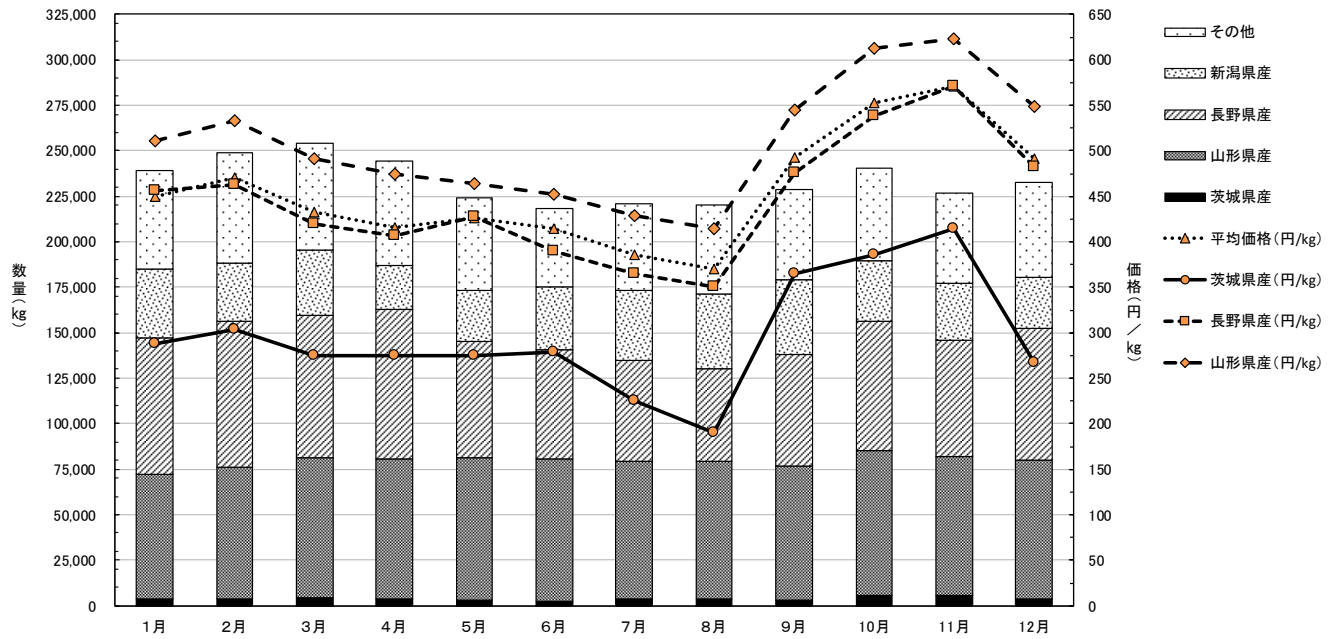

## 72. しめじ

「しめじ」の数量・価格の推移(経年)

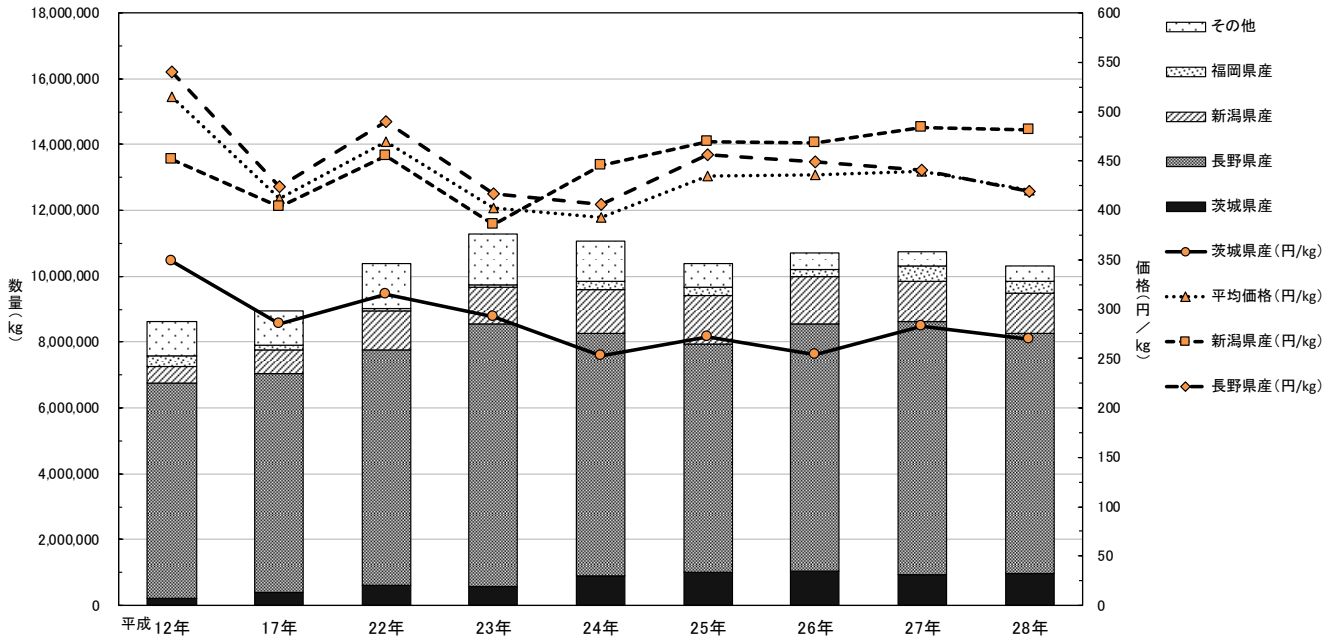

「しめじ」の数量・価格の推移(月別)

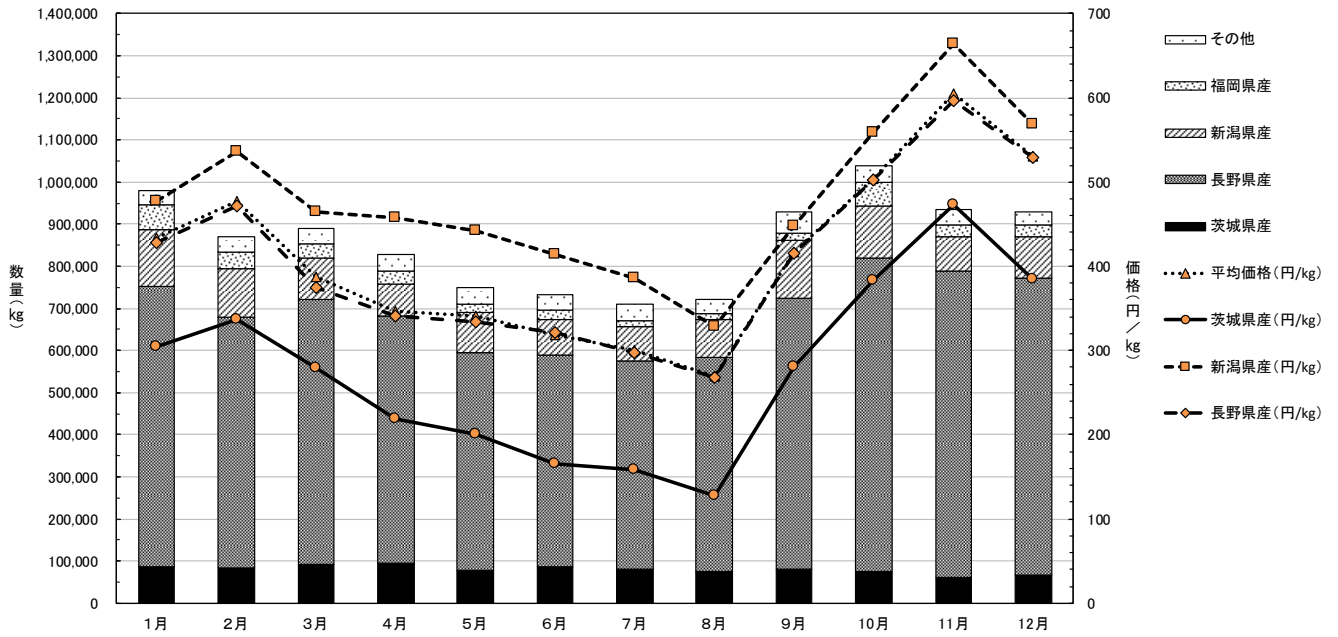

### 73. マッシュルーム

「マッシュルーム」の数量・価格の推移(経年)

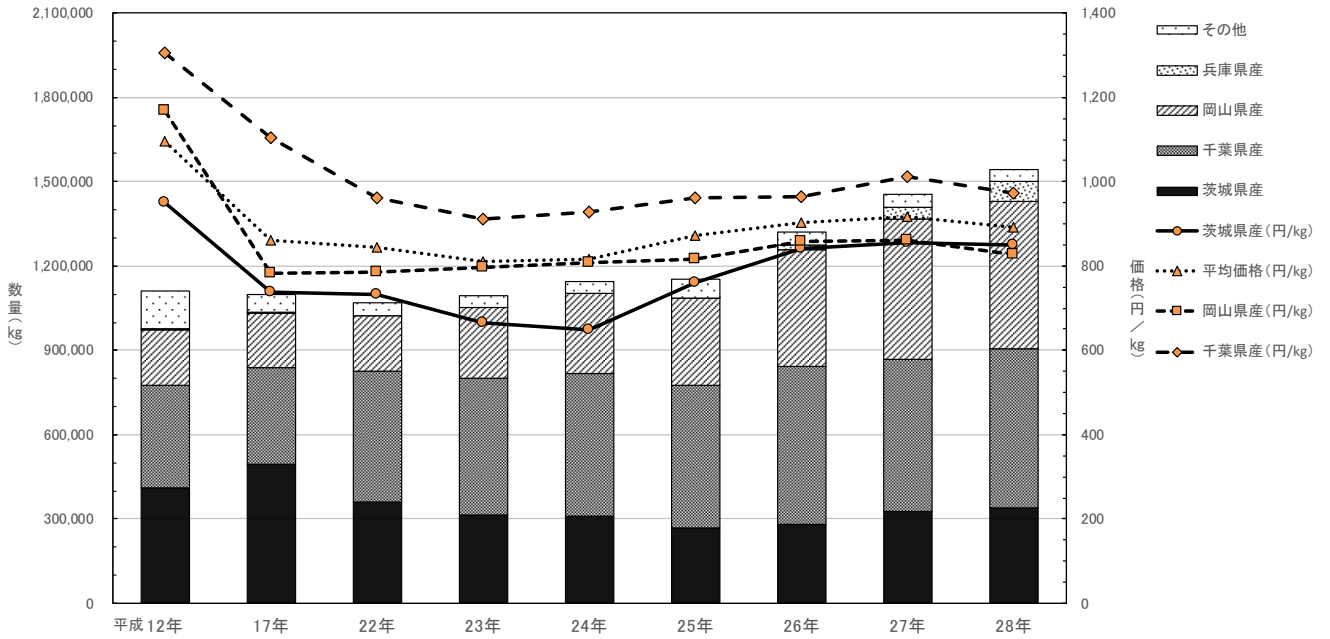

「マッシュルーム」の数量・価格の推移(月別)

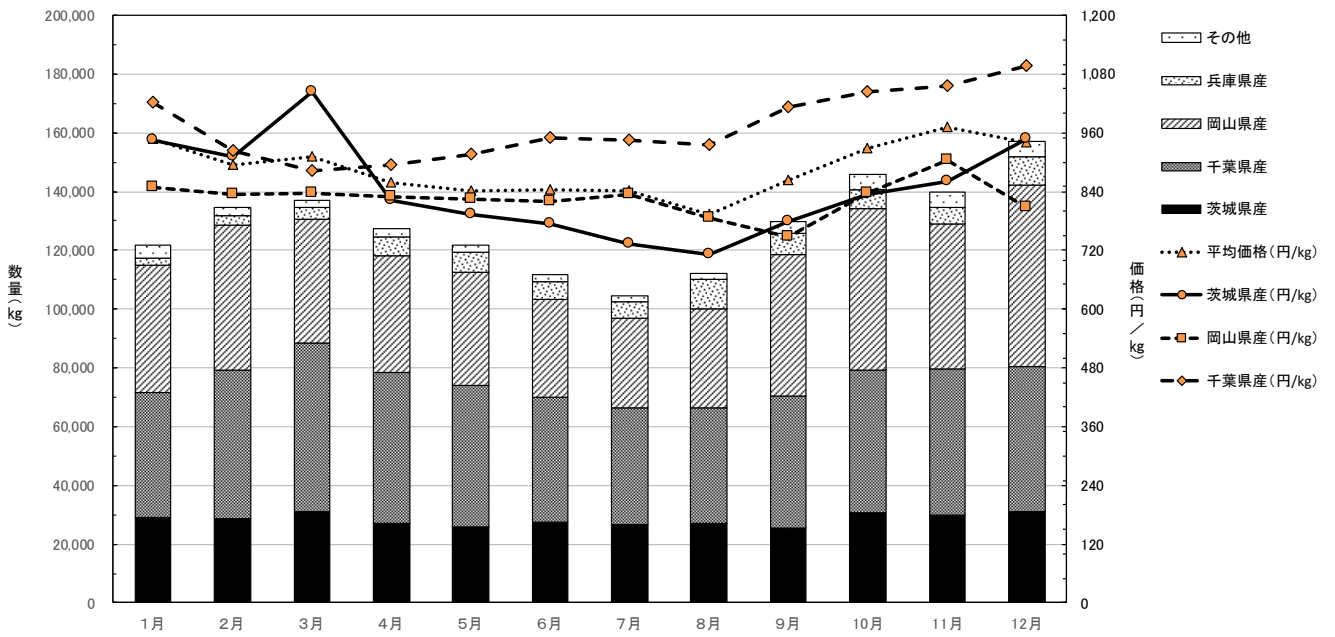

# 74. まいたけ

「まいたけ」の数量・価格の推移(経年)

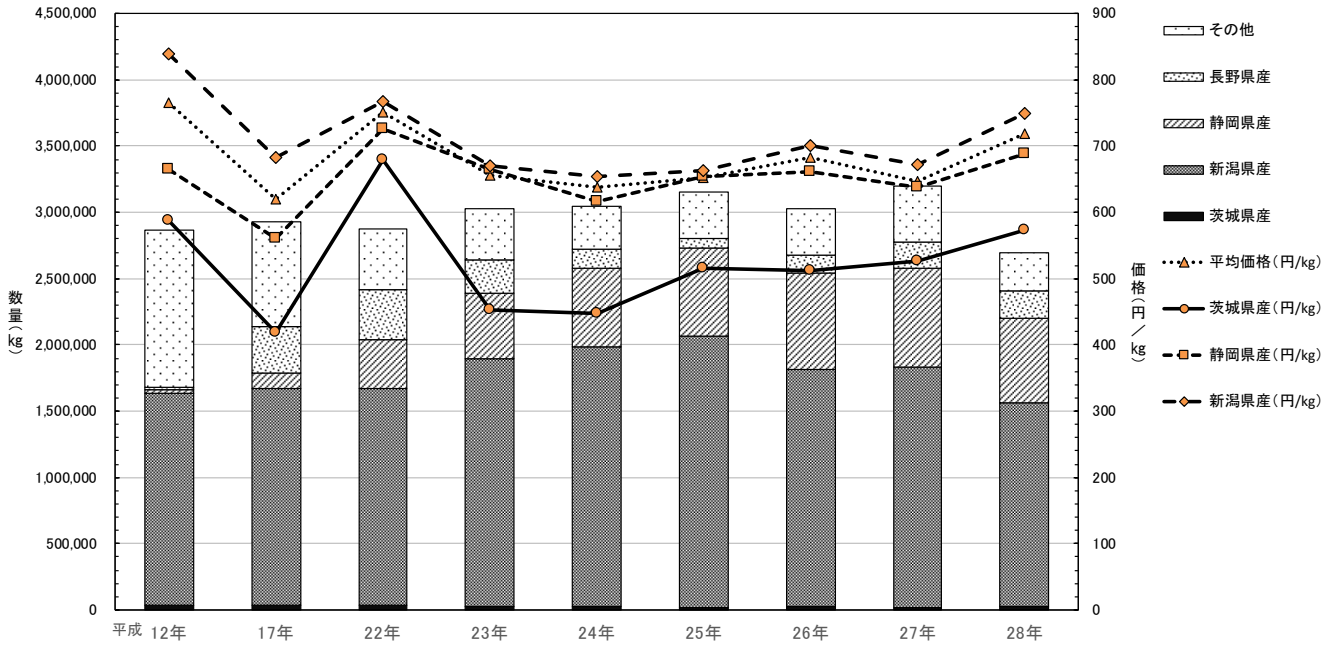

「まいたけ」の数量・価格の推移(月別)

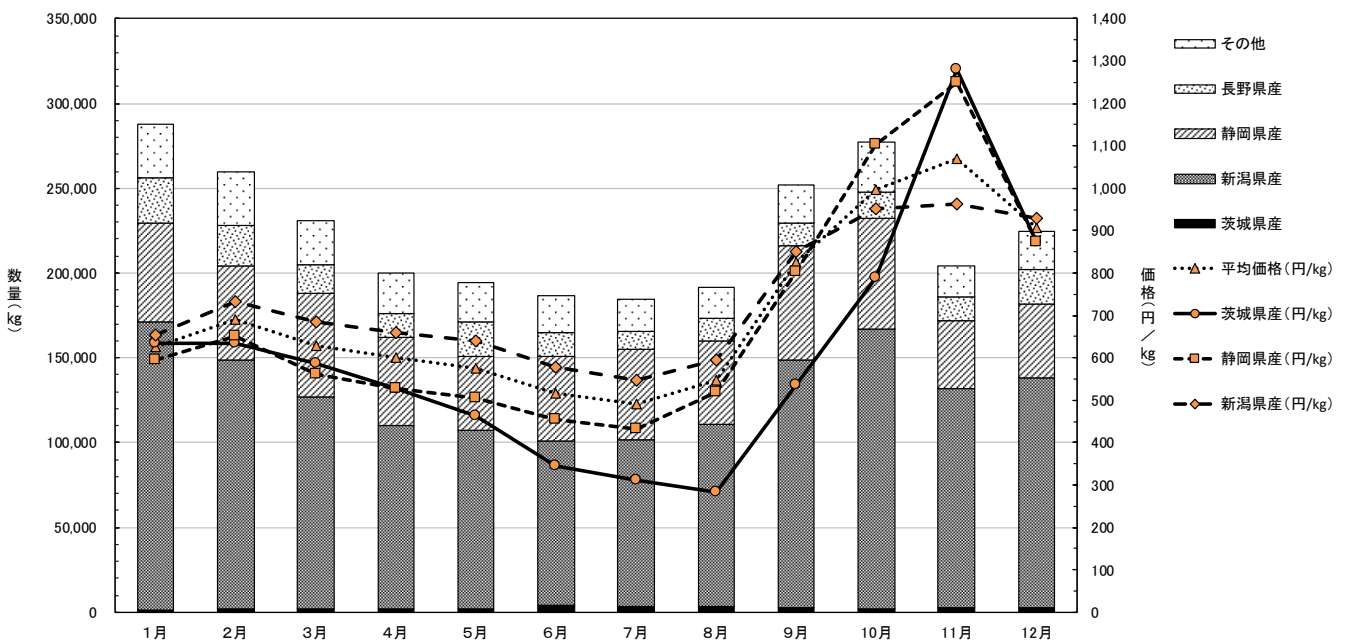

# 75. エリンギだけ

「エリンギだけ」の数量・価格の推移(経年)

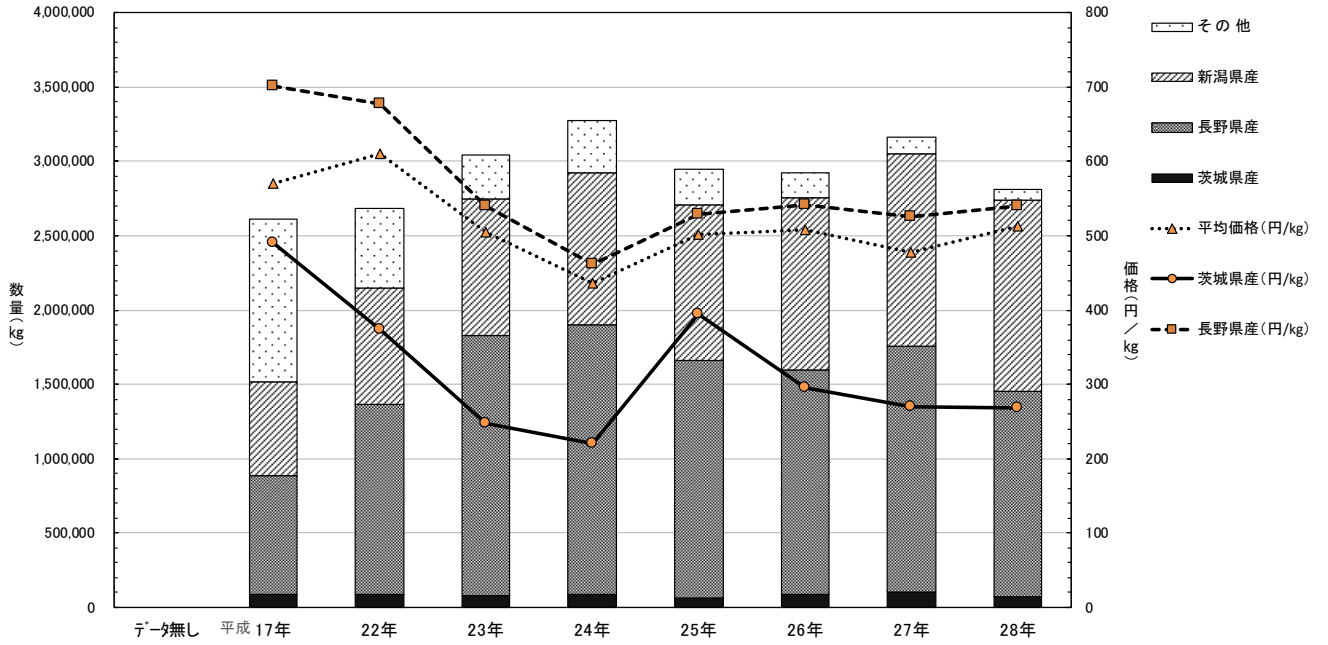

「エリンギだけ」の数量・価格の推移(月別)

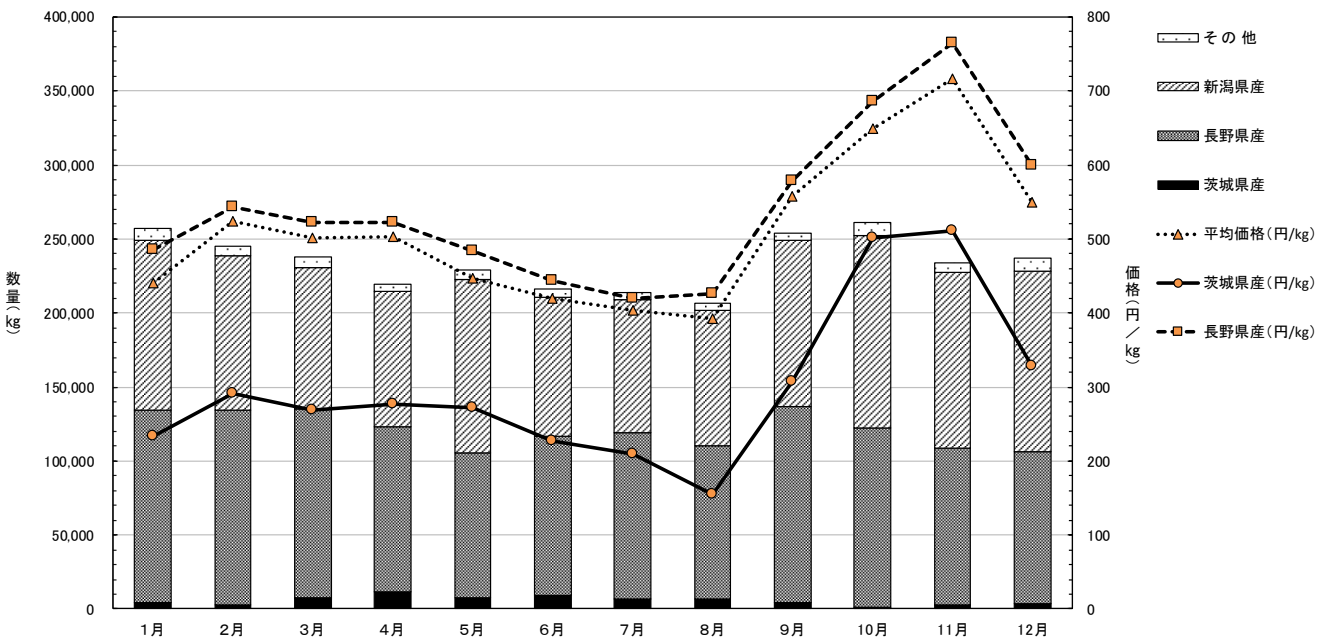

■その他野菜類

76. うめ

「うめ」の数量・価格の推移(経年)

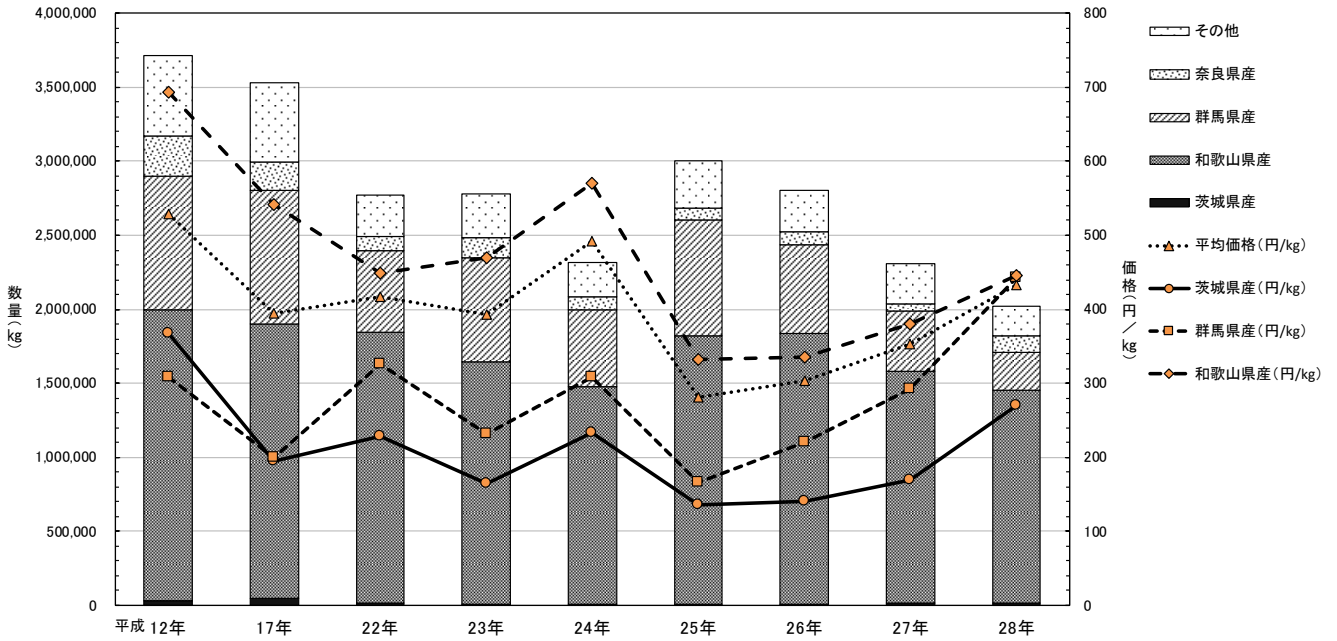

「うめ」の数量・価格の推移(月別)

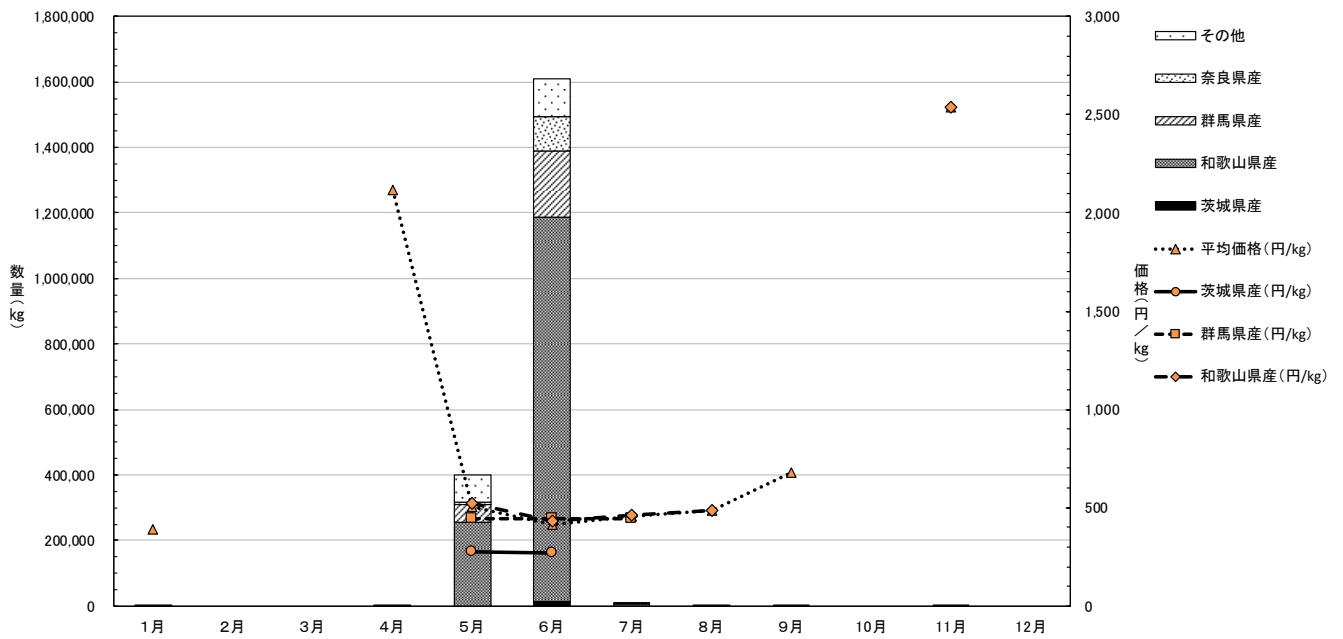



# 77. ゆず

「ゆず」の数量・価格の推移(経年)

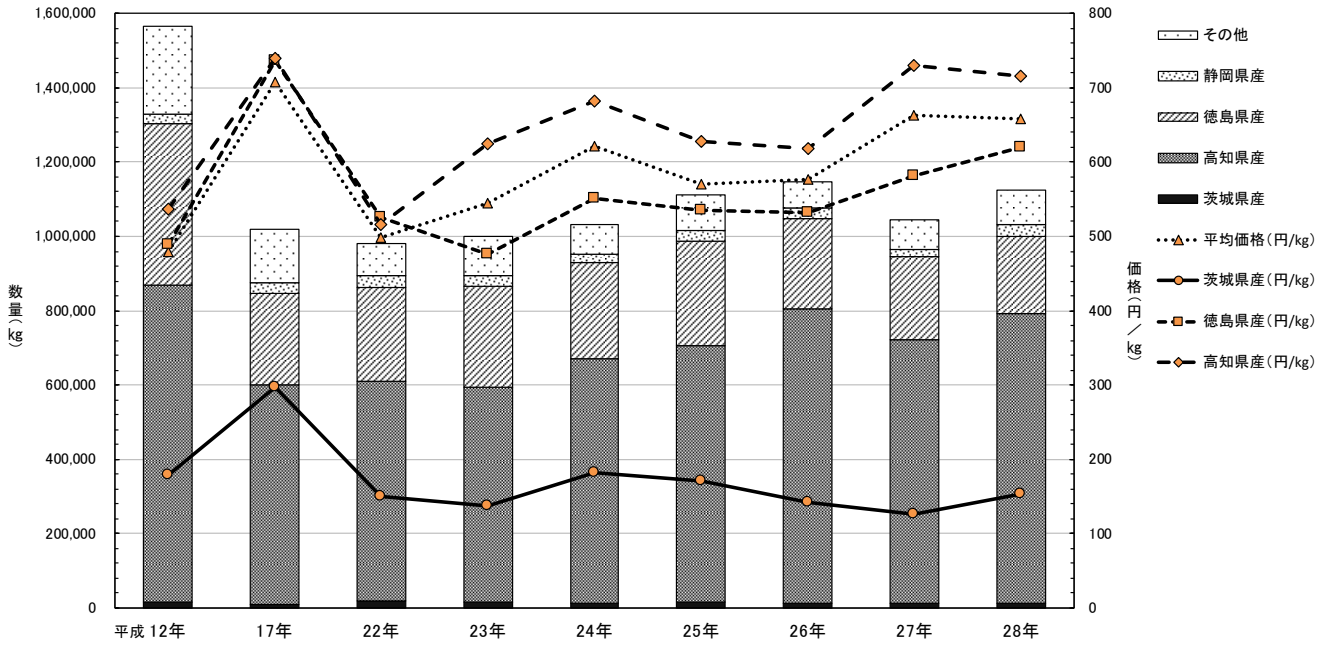

「ゆず」の数量・価格の推移(月別)

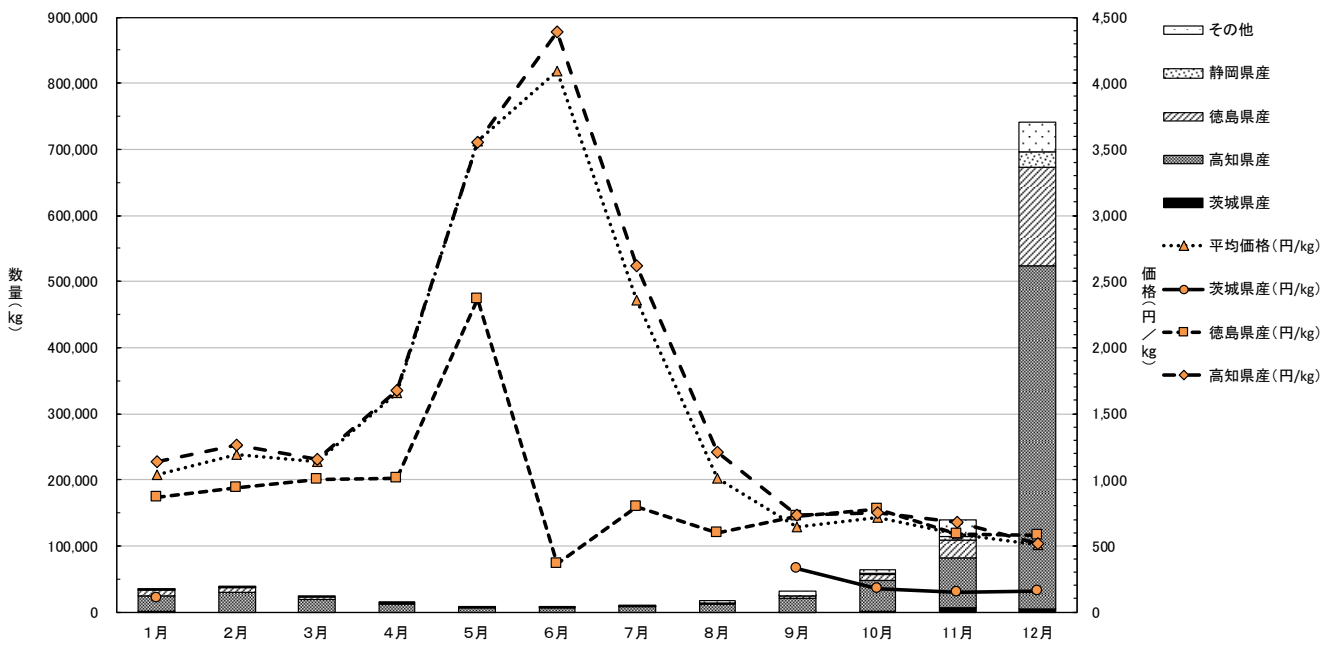

# 78. ぎんなん

「ぎんなん」の数量・価格の推移(経年)

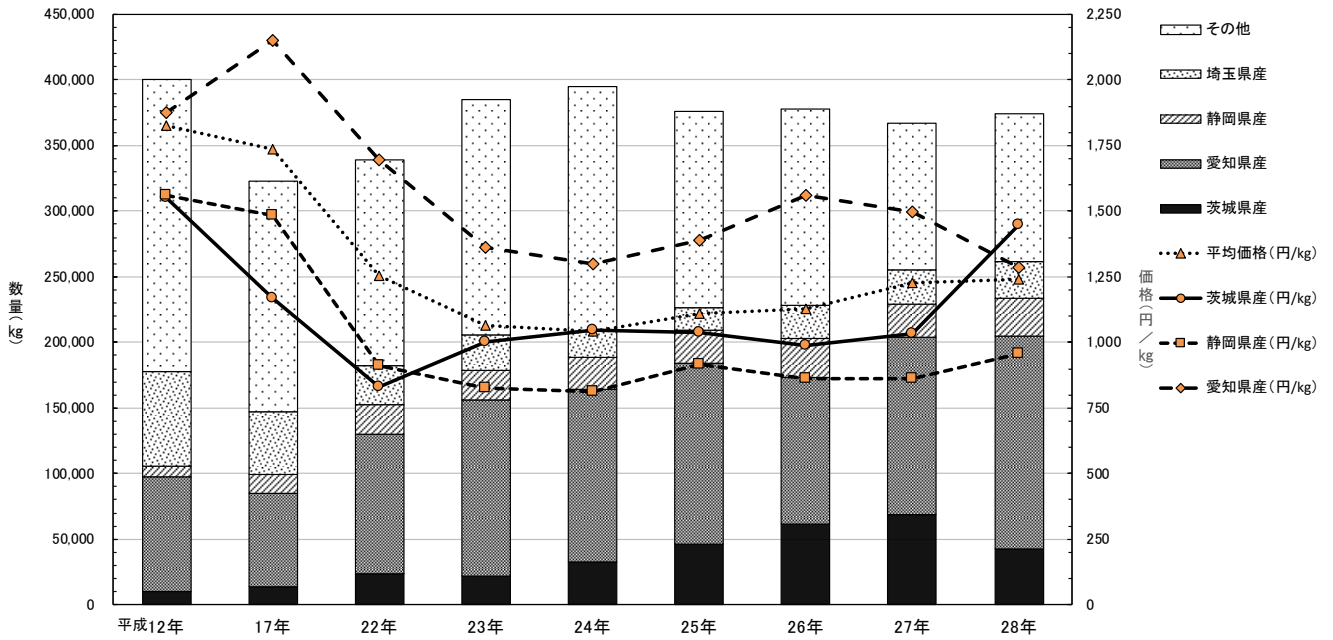

「ぎんなん」の数量・価格の推移(月別)

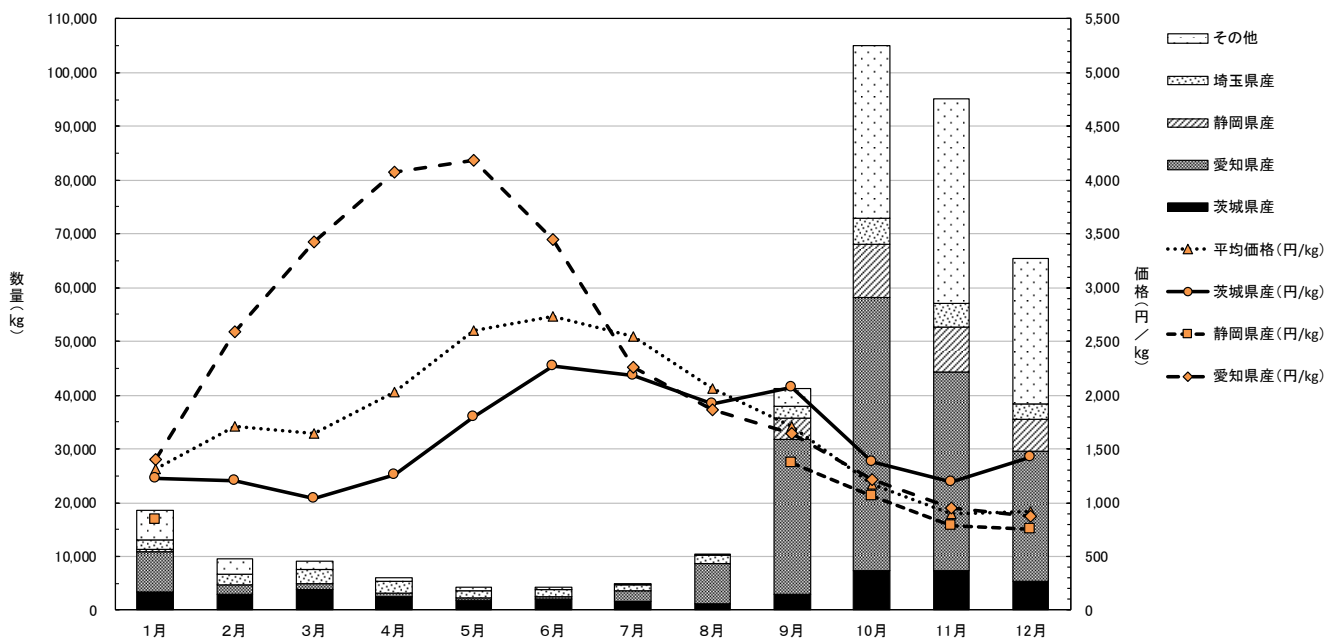

■野菜の加工品類

79. かんそういも

「かんそういも」の数量・価格の推移(経年)

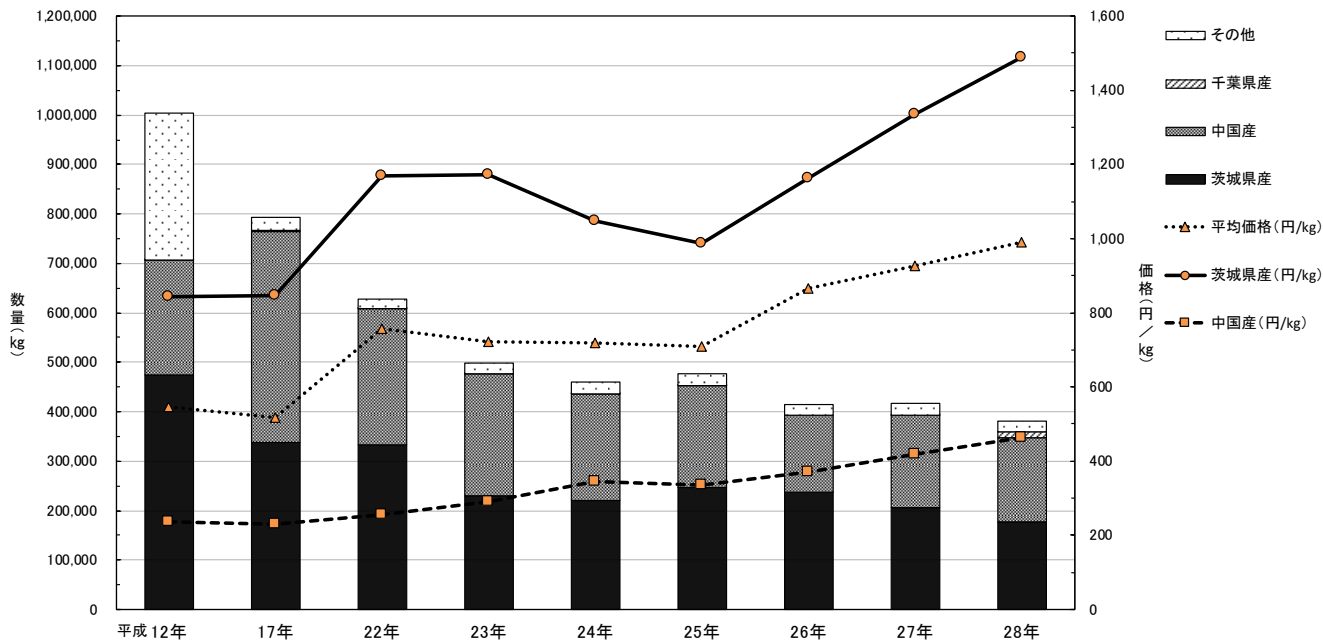

「かんそういも」の数量・価格の推移(月別)

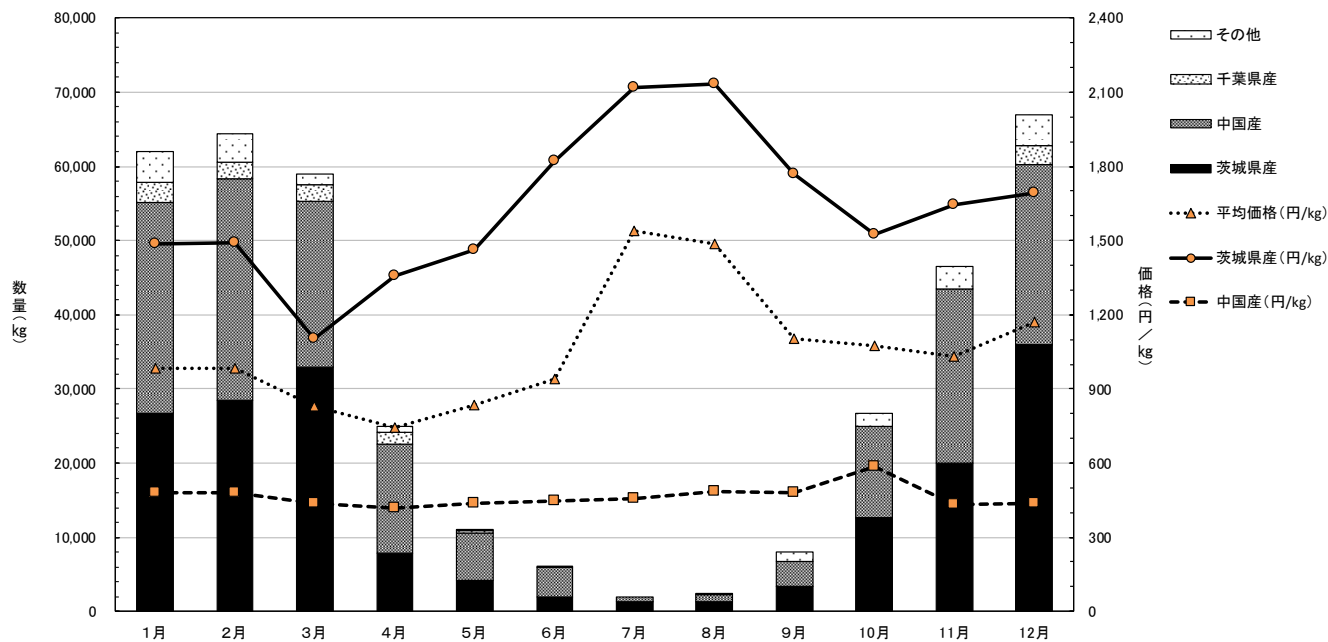

## 野菜の取扱数量・価格の基礎データ

■根菜類	1	だいこん	■豆科野菜	53	いんげん
	2	かぶ		54	さやえんどう
	3	にんじん		55	そらまめ
	4	ごぼう		56	えだまめ
	5	たけのこ		57	男爵
	6	れんこん		58	かんしょ
■キャベツ類	7	キャベツ	■ばれいしょ類	59	さといも
	8	グリーンボール		60	ながいも
■レタス類	9	レタス	■土物類	61	やまといも
	10	サニーレタス		62	たまねぎ
■葉茎菜類	11	グリーンリーフレタス	63	にんにく	
	12	はくさい	64	らっきょう	
	13	みず菜	65	エシャレット	
	14	こまつな	■香辛野菜 および つまもの野菜	66	根しょうが
	15	ほうれんそう		67	葉しょうが
	16	ねぎ		68	おおば
	17	こねぎ	■きのこ類 および山菜類	69	ベビーリーフ
	18	ふき		70	なましいたけ
	19	うど		71	なめこ
	20	根みつば	72	しめじ	
	21	切みつば	73	マッシュルーム	
	22	糸みつば	74	まいたけ	
	23	しゅんぎく	75	エリンギだけ	
	24	せり	■その他野菜類	76	うめ
	25	あしたば		77	ゆず
	26	にら		78	ぎんなん
	27	セルリー	■野菜の加工品類	79	かんそういも
	28	アスパラガス			
	29	カリフラワー			
	30	ブロッコリー			
	31	サラダな			
	32	パセリ			
	33	にんにくの芽			
	34	チンゲンサイ			
	35	タアサイ			
	36	なのはな			
	37	メキャベツ			
	38	クレソン			
	39	モロヘイヤ			
	■果菜類	40	きゅうり		
		41	かぼちゃ		
		42	ズッキーニ		
		43	なす		
		44	ながなす		
45		トマト			
46		ミニトマト			
47		ピーマン			
48		パプリカ			
49		とうもろこし			
50		オクラ			
51		しろうり			
52		レイシ(にがうり)			













# 11. グリーンリーフレタス

■「グリーンリーフレタス」の年次別数量の推移

西暦		(kg)									
平成		2000 データ無し	2005 17年	2010 22年	2011 23年	2012 24年	2013 25年	2014 26年	2015 27年	2016 28年	
	数量 計		4,539,855	4,758,756	5,005,885	5,066,626	5,328,186	5,787,368	6,233,439	6,101,465	
1	茨城県産		1,346,858	1,465,540	1,385,178	1,360,623	1,620,884	1,583,994	1,759,323	1,779,723	
2	長野県産		1,713,792	1,743,956	1,879,946	2,073,506	1,968,574	2,086,285	2,288,350	2,458,006	
3	福岡県産		449,369	414,428	505,147	473,753	529,818	672,079	830,926	641,002	
4	愛知県産		432,611	396,625	370,627	373,705	440,560	452,716	427,797	363,438	
5	群馬県産		121,815	54,686	81,676	70,244	101,747	162,431	221,010	226,897	
6	その他		475,610	683,512	683,311	714,795	666,603	619,883	705,033	632,399	

■「グリーンリーフレタス」の年次別金額の推移

西暦		(円)									
平成		2000 データ無し	2005 17年	2010 22年	2011 23年	2012 24年	2013 25年	2014 26年	2015 27年	2016 28年	
	金額 計		1,089,436,590	1,584,369,355	1,425,154,705	1,675,450,490	1,738,954,134	1,694,164,516	2,193,496,142	2,154,520,679	
1	茨城県産		318,414,992	479,137,099	274,034,551	506,438,171	455,241,577	333,944,022	528,666,680	657,112,868	
2	長野県産		348,874,520	607,927,996	675,426,259	400,655,317	592,177,553	780,463,929	907,408,491	836,510,060	
3	福岡県産		141,623,153	135,548,261	130,451,792	209,745,232	203,990,742	227,172,587	302,569,455	246,152,787	
4	愛知県産		143,882,570	135,670,482	131,017,453	280,851,148	221,543,962	141,741,023	175,897,187	149,177,741	
5	群馬県産		21,093,758	12,626,755	17,176,908	13,059,522	25,864,727	43,000,398	54,797,791	59,195,314	
6	その他		115,547,597	213,464,762	197,047,742	264,701,100	240,135,553	167,842,557	224,156,530	206,371,909	

■「グリーンリーフレタス」の年次別価格の推移

西暦		(円/kg)									
平成		2000 データ無し	2005 17年	2010 22年	2011 23年	2012 24年	2013 25年	2014 26年	2015 27年	2016 28年	
	平均価格 (円/kg)		240.0	332.9	284.7	330.7	326.4	292.7	351.9	353.1	
1	茨城県産 (円/kg)		236.4	326.9	197.8	372.2	280.9	210.8	300.5	369.2	
2	長野県産 (円/kg)		203.6	348.6	341.1	193.2	300.8	372.3	396.4	340.3	
3	福岡県産 (円/kg)		315.2	327.1	258.2	442.7	385.0	260.5	364.1	384.0	
4	愛知県産 (円/kg)		332.6	342.1	353.5	751.5	502.9	313.1	411.2	410.5	
5	群馬県産 (円/kg)		173.4	230.9	210.3	185.9	254.2	264.7	247.9	260.9	
6	その他		242.9	312.3	288.4	370.3	360.2	270.8	317.9	326.3	

■「グリーンリーフレタス」の月別数量の推移

		(kg)												
計		1月	2月	3月	4月	5月	6月	7月	8月	9月	10月	11月	12月	
	数量 計	6,101,465	446,063	395,652	464,205	493,667	468,567	531,231	561,835	582,150	598,744	582,076	433,065	544,210
1	茨城県産	1,779,723	114,127	181,167	239,734	277,047	113,140	7,438	40	640	53,324	319,983	280,645	192,438
2	長野県産	2,458,006	344	402	819	75,627	256,446	437,724	482,422	506,631	488,176	201,604	5,549	2,262
3	福岡県産	641,002	96,508	70,390	133,416	108,750	29,489	4,100	0	0	1,050	25,210	44,592	127,497
4	愛知県産	363,438	121,379	62,176	28,410	1,707	0	0	0	0	0	1,617	43,736	104,413
5	群馬県産	226,897	542	490	1,900	6,307	52,354	44,519	23,170	34,438	23,861	16,802	21,271	1,243
6	その他	632,399	113,163	81,027	59,926	24,229	17,138	37,450	56,203	40,441	32,333	16,860	37,272	116,357

■「グリーンリーフレタス」の月別金額の推移

		(円)												
計		1月	2月	3月	4月	5月	6月	7月	8月	9月	10月	11月	12月	
	金額 計	2,154,520,679	144,613,441	179,802,417	178,736,046	159,984,885	122,843,089	111,769,252	134,645,896	165,626,587	287,890,280	307,495,019	199,102,569	162,011,198
1	茨城県産	657,112,868	31,185,419	81,102,017	90,173,417	86,633,806	24,136,094	1,340,118	11,340	119,772	27,377,004	142,334,798	125,275,063	47,424,020
2	長野県産	836,510,060	498,896	610,718	757,262	23,741,307	75,606,179	92,663,347	117,586,345	146,462,693	239,483,999	135,136,958	2,942,504	1,020,752
3	福岡県産	246,152,787	33,739,436	32,319,000	51,901,277	39,550,203	5,598,462	580,176	0	0	1,208,520	15,414,424	24,855,832	40,985,457
4	愛知県産	149,177,741	44,421,995	32,105,501	13,845,722	679,374	0	0	0	0	0	812,916	22,317,825	34,994,408
5	群馬県産	59,195,314	173,016	144,396	420,120	1,283,688	12,341,787	9,531,432	5,372,784	8,044,434	8,289,216	6,059,907	7,070,566	463,968
6	その他	206,371,909	34,594,679	33,520,785	21,638,248	8,096,507	5,160,567	7,654,179	11,675,427	10,999,688	11,532,441	7,736,016	16,640,779	37,122,593

■「グリーンリーフレタス」の月別価格の推移

		(円/kg)												
計		1月	2月	3月	4月	5月	6月	7月	8月	9月	10月	11月	12月	
	平均価格 (円/kg)	353.1	324.2	454.4	385.0	324.1	262.2	210.4	239.7	284.5	480.8	528.3	459.8	297.7
1	茨城県産 (円/kg)	369.2	273.3	447.7	376.1	312.7	213.3	180.2	283.5	187.1	513.4	444.8	446.4	246.4
2	長野県産 (円/kg)	340.3	1,450.3	1,519.2	924.6	313.9	294.8	211.7	243.7	289.1	490.6	670.3	530.3	451.3
3	福岡県産 (円/kg)	384.0	349.6	459.1	389.0	363.7	189.8	141.5			1,151.0	611.4	557.4	321.5
4	愛知県産 (円/kg)	410.5	366.0	516.4	487.4	398.0					502.7	510.3	510.3	335.2
5	群馬県産 (円/kg)	260.9	319.2	294.7	221.1	203.5	235.7	214.1	231.9	233.6	347.4	360.7	332.4	373.3
6	その他	326.3	305.7	413.7	361.1	334.2	301.1	204.4	207.7	272.0	356.7	458.8	446.5	319.0

■葉茎菜類

12. はくさい

Table: 'はくさい'の年次別数量の推移 (kg) from 2000 to 2016. Includes sub-sections for 'はくさい'の年次別金額の推移 (円) and 'はくさい'の年次別価格の推移 (円/kg).

Table: 'はくさい'の年次別金額の推移 (円) from 2000 to 2016. Includes sub-sections for 'はくさい'の年次別数量の推移 (kg) and 'はくさい'の年次別価格の推移 (円/kg).

Table: 'はくさい'の月別数量の推移 (kg) from 2000 to 2016. Includes sub-sections for 'はくさい'の月別金額の推移 (円) and 'はくさい'の月別価格の推移 (円/kg).

Table: 'はくさい'の月別金額の推移 (円) from 2000 to 2016. Includes sub-sections for 'はくさい'の月別数量の推移 (kg) and 'はくさい'の月別価格の推移 (円/kg).

13. みず菜

Table: 'みず菜'の年次別数量の推移 (kg) from 2000 to 2016. Includes sub-sections for 'みず菜'の年次別金額の推移 (円) and 'みず菜'の年次別価格の推移 (円/kg).

Table: 'みず菜'の年次別金額の推移 (円) from 2000 to 2016. Includes sub-sections for 'みず菜'の年次別数量の推移 (kg) and 'みず菜'の年次別価格の推移 (円/kg).

Table: 'みず菜'の月別数量の推移 (kg) from 2000 to 2016. Includes sub-sections for 'みず菜'の月別金額の推移 (円) and 'みず菜'の月別価格の推移 (円/kg).

Table: 'みず菜'の月別金額の推移 (円) from 2000 to 2016. Includes sub-sections for 'みず菜'の月別数量の推移 (kg) and 'みず菜'の月別価格の推移 (円/kg).





# 18. ふき

■「ふき」の年次別数量の推移

	西暦 平成	(kg)									
		2000 12年	2005 17年	2010 22年	2011 23年	2012 24年	2013 25年	2014 26年	2015 27年	2016 28年	
	数量 計	3,497,763	2,537,363	1,838,235	1,747,734	1,628,264	1,487,014	1,358,347	1,261,880	1,139,918	
1	茨城県産	7,437	1,944	983	2,260	2,014	1,558	1,134	2,503	2,275	
2	愛知県産	2,417,036	1,824,982	1,294,146	1,270,929	1,167,895	1,131,817	1,053,789	931,286	857,123	
3	群馬県産	969,841	623,094	449,524	409,452	374,664	289,085	242,319	265,580	214,715	
4	千葉県産	47,221	29,071	19,848	12,050	18,183	16,638	15,232	17,897	16,767	
5	岩手県産	5,275	2,332	8,572	5,653	11,547	8,478	12,940	13,319	13,610	
6	その他	50,953	55,940	65,162	47,390	53,961	39,438	32,933	31,299	35,428	

■「ふき」の年次別金額の推移

	西暦 平成	(円)									
		2000 12年	2005 17年	2010 22年	2011 23年	2012 24年	2013 25年	2014 26年	2015 27年	2016 28年	
	金額 計	962,328,088	673,922,655	520,788,086	477,072,560	451,308,678	417,762,160	394,549,304	397,038,920	376,918,084	
1	茨城県産	1,999,793	569,987	274,955	635,569	568,136	343,566	373,908	1,225,853	796,905	
2	愛知県産	729,429,199	498,194,104	372,662,311	344,646,561	336,060,813	315,697,839	309,875,011	290,233,698	285,240,551	
3	群馬県産	197,351,583	138,007,051	111,074,953	99,990,495	82,951,002	74,119,896	58,846,494	77,579,722	63,521,150	
4	千葉県産	19,666,725	11,549,933	7,911,124	5,279,101	6,265,905	7,225,660	7,178,228	8,391,083	7,623,637	
5	岩手県産	590,258	621,913	1,838,520	1,504,020	2,571,618	1,908,942	3,452,458	3,712,662	3,415,824	
6	その他	13,290,530	24,979,667	27,026,223	25,016,814	22,891,204	18,466,257	14,823,205	15,895,902	16,320,017	

■「ふき」の年次別価格の推移

	西暦 平成	(円/kg)									
		2000 12年	2005 17年	2010 22年	2011 23年	2012 24年	2013 25年	2014 26年	2015 27年	2016 28年	
	平均価格	275.1	265.6	283.3	273.0	277.2	280.9	290.5	314.6	330.7	
1	茨城県産	268.9	293.2	279.7	281.2	282.1	220.5	329.7	489.8	350.3	
2	愛知県産	301.8	273.0	288.0	271.2	287.7	278.9	294.1	311.6	332.8	
3	群馬県産	203.5	221.5	247.1	244.2	221.4	256.4	242.8	292.1	295.8	
4	千葉県産	416.5	397.3	398.6	438.1	344.6	434.3	471.3	468.9	454.7	
5	岩手県産	111.9	266.7	214.5	266.1	222.7	225.2	266.8	278.8	251.0	
6	その他	260.8	446.5	414.8	527.9	424.2	468.2	450.1	507.9	460.7	

■「ふき」の月別数量の推移

	西暦 平成	(kg)												
		計	1月	2月	3月	4月	5月	6月	7月	8月	9月	10月	11月	12月
	数量 計	1,139,918	61,988	67,338	188,292	330,686	203,771	16,538	1,200	31	248	75,615	114,729	79,482
1	茨城県産	2,275	0	0	0	479	1,087	385	272	8	0	39	5	0
2	愛知県産	857,123	60,580	65,798	185,468	202,306	73,296	0	0	0	0	75,524	114,695	79,456
3	群馬県産	214,715	0	0	1,488	111,446	95,532	6,249	0	0	0	0	0	0
4	千葉県産	16,767	0	0	127	8,193	7,542	720	132	12	0	6	29	6
5	岩手県産	13,610	0	0	0	0	10,495	2,855	260	0	0	0	0	0
6	その他	35,428	1,408	1,540	1,209	8,262	15,819	6,329	536	11	248	46	0	20

■「ふき」の月別金額の推移

	西暦 平成	(円)												
		計	1月	2月	3月	4月	5月	6月	7月	8月	9月	10月	11月	12月
	金額 計	376,918,084	20,373,919	31,943,285	68,309,136	119,154,515	51,865,160	4,571,363	352,544	12,744	66,960	26,299,715	30,755,835	23,212,908
1	茨城県産	796,905	0	0	0	174,204	335,032	152,453	120,312	5,616	0	8,316	972	0
2	愛知県産	285,240,551	19,937,113	31,341,660	66,580,529	68,703,201	18,457,283	0	0	0	0	26,277,035	30,747,130	23,196,600
3	群馬県産	63,521,150	0	0	595,944	39,563,539	21,953,201	1,408,466	0	0	0	0	0	0
4	千葉県産	7,623,637	0	0	62,662	4,469,534	2,828,189	216,582	33,469	2,376	0	1,944	7,793	1,188
5	岩手県産	3,415,824	0	0	0	0	2,547,620	704,484	63,720	0	0	0	0	0
6	その他	16,320,017	436,906	601,625	1,070,001	6,244,037	5,643,855	2,089,998	135,043	4,752	66,960	12,420	0	15,120

■「ふき」の月別価格の推移

	西暦 平成	(円/kg)												
		計	1月	2月	3月	4月	5月	6月	7月	8月	9月	10月	11月	12月
	平均価格	330.7	328.7	474.4	362.8	360.3	254.5	276.4	293.8	411.1	270.0	347.8	268.1	292.1
1	茨城県産	350.3				363.7	308.2	396.0	442.3	702.0		213.2	194.4	
2	愛知県産	332.8	329.1	476.3	359.0	339.6	251.8					347.9	268.1	291.9
3	群馬県産	295.8			400.5	355.0	229.8	225.4						
4	千葉県産	454.7			493.4	545.5	375.0	300.8	253.6	198.0		324.0	266.7	198.0
5	岩手県産	251.0					252.3	246.8	245.1					
6	その他	460.7	310.2	390.7	885.0	755.8	356.8	330.1	251.9	432.0	270.0	270.0		756.0







23. しゅんぎく

■「しゅんぎく」の年次別数量の推移 (kg)

西暦	2000	2005	2010	2011	2012	2013	2014	2015	2016
平成	12年	17年	22年	23年	24年	25年	26年	27年	28年
数量 計	5,276,339	3,763,324	2,607,174	2,530,519	2,191,981	2,147,643	2,385,641	2,485,379	2,224,197
1 茨城県産	476,175	307,908	255,466	287,826	212,939	241,753	348,488	343,871	308,587
2 千葉県産	2,094,952	1,341,374	874,496	840,151	731,179	694,081	758,498	774,729	706,799
3 栃木県産	694,024	646,977	483,184	430,096	476,813	474,607	490,367	550,726	502,383
4 群馬県産	778,576	705,067	449,794	469,734	314,443	294,982	225,615	232,745	240,233
5 宮城県産	389,078	282,821	277,125	229,505	171,134	167,305	198,388	232,090	190,700
6 その他	843,534	499,177	267,109	303,207	285,473	274,915	364,285	351,216	275,495

■「しゅんぎく」の年次別金額の推移 (円)

西暦	2000	2005	2010	2011	2012	2013	2014	2015	2016
平成	12年	17年	22年	23年	24年	25年	26年	27年	28年
金額 計	2,073,822,651	1,730,687,445	1,491,398,811	1,318,880,959	1,536,612,524	1,450,371,095	1,506,708,662	1,492,864,392	1,510,261,003
1 茨城県産	168,580,294	115,000,227	124,358,370	112,732,164	122,119,130	148,749,723	186,758,288	117,979,724	182,048,125
2 千葉県産	838,299,688	608,583,997	463,824,797	422,762,959	514,930,660	446,299,768	491,238,191	461,663,684	459,754,467
3 栃木県産	274,446,756	327,484,330	303,425,987	251,502,291	349,667,143	324,885,252	336,133,731	350,991,258	346,258,957
4 群馬県産	312,164,056	310,687,642	248,321,319	233,129,122	226,204,518	206,907,976	134,632,039	129,449,870	170,000,767
5 宮城県産	153,129,693	142,022,120	169,791,193	133,368,679	121,720,647	110,800,694	124,396,941	132,744,183	134,148,209
6 その他	327,202,164	226,929,129	181,677,145	165,385,744	201,970,426	212,727,692	233,549,492	300,035,673	218,050,478

■「しゅんぎく」の年次別単価の推移 (円/kg)

西暦	2000	2005	2010	2011	2012	2013	2014	2015	2016
平成	12年	17年	22年	23年	24年	25年	26年	27年	28年
平均単価 (円/kg)	393.0	459.9	572.0	521.2	701.0	675.3	631.6	600.7	679.0
1 茨城県産	354.0	373.5	486.8	437.2	573.5	615.3	535.9	343.1	589.9
2 千葉県産	400.2	453.7	530.4	503.2	704.2	643.0	647.6	595.9	650.5
3 栃木県産	395.4	506.1	628.0	584.8	733.3	684.5	685.5	637.3	689.2
4 群馬県産	400.9	440.6	552.1	496.3	719.4	701.4	596.7	556.2	707.6
5 宮城県産	393.6	540.4	612.7	581.1	711.3	662.3	627.0	572.0	703.5
6 その他	387.9	454.6	680.2	545.5	707.5	773.8	641.1	854.3	791.5

■「しゅんぎく」の月別数量の推移 (kg)

西暦	2000	2005	2010	2011	2012	2013	2014	2015	2016
平成	12年	17年	22年	23年	24年	25年	26年	27年	28年
数量 計	2,224,197	391,277	310,666	229,617	126,018	94,443	79,743	71,409	61,366
1 茨城県産	308,587	47,732	37,217	32,239	18,206	22,304	16,796	12,626	11,172
2 千葉県産	706,799	149,198	124,140	67,557	31,231	28,603	14,291	6,589	7,698
3 栃木県産	240,233	33,817	17,285	12,530	10,364	9,755	4,499	4,838	7,136
4 群馬県産	502,383	112,658	91,091	83,105	42,197	8,915	4,867	1,862	1,744
5 宮城県産	190,700	27,099	25,380	21,057	15,573	18,093	10,599	5,945	5,556
6 その他	275,495	20,773	15,553	13,129	8,447	6,773	28,691	40,806	30,358

■「しゅんぎく」の月別金額の推移 (円)

西暦	2000	2005	2010	2011	2012	2013	2014	2015	2016
平成	12年	17年	22年	23年	24年	25年	26年	27年	28年
金額 計	1,510,261,003	279,889,018	169,919,820	115,066,629	76,629,407	58,060,811	44,303,220	46,456,399	45,436,003
1 茨城県産	182,048,125	33,468,824	18,713,042	14,742,787	9,254,219	9,975,672	6,322,809	6,077,732	5,134,248
2 千葉県産	459,754,467	102,924,563	66,629,853	33,568,724	21,276,433	18,857,650	8,136,197	4,807,910	13,612,428
3 栃木県産	170,000,767	24,505,783	9,844,771	6,466,316	5,627,640	5,944,268	2,393,666	2,540,204	3,750,041
4 群馬県産	346,258,957	89,330,887	52,273,866	43,994,042	24,886,468	6,861,604	3,250,948	1,898,246	4,072,059
5 宮城県産	134,148,209	19,904,724	13,661,136	10,630,656	10,566,395	12,183,609	6,615,796	4,937,976	5,274,860
6 その他	218,050,478	12,754,227	8,797,032	5,664,104	4,118,252	4,538,008	17,573,604	26,394,311	23,356,183

■「しゅんぎく」の月別単価の推移 (円/kg)

西暦	2000	2005	2010	2011	2012	2013	2014	2015	2016
平成	12年	17年	22年	23年	24年	25年	26年	27年	28年
平均単価 (円/kg)	679.0	715.3	547.0	501.1	608.1	614.8	555.6	650.6	740.4
1 茨城県産	589.9	701.2	502.8	457.3	598.3	447.3	376.4	481.3	459.6
2 千葉県産	650.5	688.9	536.7	496.9	681.3	659.3	569.3	730.1	764.7
3 栃木県産	707.6	823.9	566.6	516.1	629.6	609.7	520.7	709.2	775.1
4 群馬県産	689.2	766.3	573.9	529.4	589.8	736.0	670.0	912.1	1,166.4
5 宮城県産	703.5	734.5	538.3	504.9	678.5	673.4	624.2	830.6	949.4
6 その他	791.5	614.0	565.6	431.4	487.5	670.0	612.5	648.8	769.4

24. せり

■「せり」の年次別数量の推移 (kg)

西暦	2000	2005	2010	2011	2012	2013	2014	2015	2016
平成	12年	17年	22年	23年	24年	25年	26年	27年	28年
数量 計	898,111	741,016	594,892	558,231	515,797	485,434	456,342	432,263	436,486
1 茨城県産	639,627	554,218	255,466	353,412	338,672	327,083	298,556	278,188	295,278
2 宮城県産	156,887	139,705	277,125	143,258	119,142	110,010	99,552	93,807	88,180
3 大分県産	140	16,199	30,335	39,124	42,051	37,580	44,813	43,349	38,180
4 その他	61,457	30,894	31,966	22,437	15,932	10,761	13,421	16,919	14,848

■「せり」の年次別金額の推移 (円)

西暦	2000	2005	2010	2011	2012	2013	2014	2015	2016
平成	12年	17年	22年	23年	24年	25年	26年	27年	28年
金額 計	606,337,704	505,613,757	458,714,596	430,744,648	478,274,949	467,161,979	460,818,113	480,245,963	521,526,041
1 茨城県産	406,875,658	340,267,888	124,358,370	236,751,718	282,336,970	278,855,135	271,006,092	276,990,146	314,053,456
2 宮城県産	150,448,935	130,109,397	169,791,193	147,760,371	147,327,277	144,079,331	136,126,438	140,820,791	147,561,244
3 大分県産	187,394	11,978,453	22,021,964	32,197,562	34,735,995	31,673,618	37,188,404	37,763,442	36,449,028
4 その他	49,025,717	23,258,019	142,543,069	14,034,997	13,874,707	12,553,895	16,495,179	24,871,584	23,462,313

■「せり」の年次別単価の推移 (円/kg)

西暦	2000	2005	2010	2011	2012	2013	2014	2015	2016
平成	12年	17年	22年	23年	24年	25年	26年	27年	28年
平均単価 (円/kg)	706.6	682.9	771.1	771.6	927.3	962.4	1,009.8	1,111.0	1,194.8
1 茨城県産	635.8	614.0	486.8	669.9	833.7	852.6	907.7	995.7	1,063.6
2 宮城県産	959.0	931.3	612.7	1,031.4	1,236.6	1,399.7	1,367.4	1,501.2	1,673.4
3 大分県産	1,338.5	739.5	726.0	823.0	826.0	842.8	829.9	871.1	954.7
4 その他	797.7	752.8	4,459.2	625.5	870.9	1,166.6	1,229.1	1,458.2	1,580.2

■「せり」の月別数量の推移 (kg)

西暦	2000	2005	2010	2011	2012	2013	2014	2015	2016
平成	12年	17年	22年	23年	24年	25年	26年	27年	28年
数量 計	436,486	91,328	76,789	64,304	38,904	16,585	3,686	3,027	3,426
1 茨城県産	295,278	67,838	57,659	45,054	27,621	12,400	522	0	0
2 宮城県産	88,180	18,618	14,609	12,484	4,949	1,900	0	818	873
3 大分県産	38,180	3,072	3,263	5,261	4,728	3,983	2,998	2,206	2,381
4 その他	14,848	2,400	1,258	1,505	1,715	282	176	201	172

■「せり」の月別金額の推移 (円)

西暦	2000	2005	2010	2011	2012	2013	2014	2015	2016
平成	12年	17年	22年	23年	24年	25年	26年	27年	28年
金額 計	521,526,041	114,579,930	75,240,662	54,670,884	31,187,207	9,806,065	3,165,534	2,849,364	3,145,716
1 茨城県産	314,053,456	78,967,245	49,344,650	32,141,713	18,283,196	5,832,011	167,994	0	0
2 宮城県産	147,561,244	28,829,422	21,005,071	16,020,807	6,322,622	176,256	0	609,120	855,684
3 大分県産	36,449,028	3,072,492	3,124,764	4,410,180	4,102,056	3,446,928	2,799,252	2,029,320	2,100,168
4 その他	23,462,313	3,710,771	1,766,177	2,098,184	2,479,333	350,870	198,288	210,924	189,864

■「せり」の月別単価の推移 (円/kg)

西暦	2000	2005	2010	2011	2012	2013	2014	2015	2016
平成	12年	17年	22年	23年	24年	25年	26年	27年	28年
平均単価 (円/kg)	1,194.8	1,254.6	979.8						

25. あしたば

Table containing financial data for 'あしたば' (Ashitaba) from 2000 to 2016, including annual quantity (kg), annual amount (JPY), and monthly data for quantity and price.

26. には

Table containing financial data for 'には' (Niba) from 2000 to 2017, including annual quantity (kg), annual amount (JPY), and monthly data for quantity and price.

27. セルリー

■「セルリー」の年次別数量の推移 (kg)

Table showing annual quantity trends for Celery from 2000 to 2016. Columns include year (西暦 2000-2016), average (平成 12年-28年), and quantity (kg) for total and regional categories (茨城県, 長野県, 静岡県, 愛知県, 福岡県, その他).

■「セルリー」の年次別金額の推移 (円)

Table showing annual amount trends for Celery from 2000 to 2016. Columns include year (西暦 2000-2016), average (平成 12年-28年), and amount (円) for total and regional categories.

■「セルリー」の年次別価格の推移 (円/kg)

Table showing annual price trends for Celery from 2000 to 2016. Columns include year (西暦 2000-2016), average (平成 12年-28年), and price (円/kg) for total and regional categories.

■「セルリー」の月別数量の推移 (kg)

Table showing monthly quantity trends for Celery from 2000 to 2016. Columns include month (1月-12月) and quantity (kg) for total and regional categories.

■「セルリー」の月別金額の推移 (円)

Table showing monthly amount trends for Celery from 2000 to 2016. Columns include month (1月-12月) and amount (円) for total and regional categories.

■「セルリー」の月別価格の推移 (円/kg)

Table showing monthly price trends for Celery from 2000 to 2016. Columns include month (1月-12月) and price (円/kg) for total and regional categories.

28. アスパラガス

■「アスパラガス」の年次別数量の推移 (kg)

Table showing annual quantity trends for Asparagus from 2000 to 2016. Columns include year (西暦 2000-2016), average (平成 12年-28年), and quantity (kg) for total and regional categories (茨城県, メキシコ産, オーストラリア産, 栃木県産, 佐賀県産, その他).

■「アスパラガス」の年次別金額の推移 (円)

Table showing annual amount trends for Asparagus from 2000 to 2016. Columns include year (西暦 2000-2016), average (平成 12年-28年), and amount (円) for total and regional categories.

■「アスパラガス」の年次別価格の推移 (円/kg)

Table showing annual price trends for Asparagus from 2000 to 2016. Columns include year (西暦 2000-2016), average (平成 12年-28年), and price (円/kg) for total and regional categories.

■「アスパラガス」の月別数量の推移 (kg)

Table showing monthly quantity trends for Asparagus from 2000 to 2016. Columns include month (1月-12月) and quantity (kg) for total and regional categories.

■「アスパラガス」の月別金額の推移 (円)

Table showing monthly amount trends for Asparagus from 2000 to 2016. Columns include month (1月-12月) and amount (円) for total and regional categories.

■「アスパラガス」の月別価格の推移 (円/kg)

Table showing monthly price trends for Asparagus from 2000 to 2016. Columns include month (1月-12月) and price (円/kg) for total and regional categories.

### 29. カリフラワー

■「カリフラワー」の年次別数量の推移 (kg)		2000		2005		2010		2011		2012		2013		2014		2015		2016		
	数量	平成12年		17年		22年		23年		24年		25年		26年		27年		28年		
		計	4,292,352	2,780,068	3,335,261	3,280,134	3,007,334	3,268,272	3,895,008	3,817,928	3,001,773									
1	茨城県産	471,433	522,305	535,762	499,211	507,006	482,114	551,695	621,085	525,245										
2	長野県産	439,412	439,131	437,227	477,650	496,425	579,568	523,078	435,091	498,251										
3	新潟県産	220,602	255,787	278,923	345,978	343,114	286,414	401,262	425,308	354,335										
4	埼玉県産	179,659	144,394	293,895	316,537	214,265	320,019	451,986	438,217	278,122										
5	福岡県産	544,273	250,422	340,801	354,006	295,473	314,268	406,986	374,315	206,968										
6	その他	2,436,973	1,168,029	1,448,653	1,286,752	1,151,051	1,285,889	1,560,091	1,523,912	1,138,852										

■「カリフラワー」の年次別金額の推移 (円)		2000		2005		2010		2011		2012		2013		2014		2015		2016		
	金額	平成12年		17年		22年		23年		24年		25年		26年		27年		28年		
		計	789,319,541	635,520,136	709,241,515	668,006,009	713,142,014	738,932,335	865,344,685	904,493,429	883,163,690									
1	茨城県産	67,895,717	94,529,847	100,988,426	86,417,488	91,816,675	94,077,932	112,532,539	137,762,630	133,920,842										
2	長野県産	123,517,149	104,781,831	129,307,269	119,106,194	125,430,105	137,759,566	151,195,985	150,483,364	165,242,832										
3	新潟県産	49,772,783	49,688,051	62,585,215	73,183,904	80,310,442	67,147,852	86,490,359	106,142,904	118,366,934										
4	埼玉県産	25,440,975	33,681,385	53,843,147	65,238,927	58,258,725	79,590,240	92,382,033	83,338,316	78,525,063										
5	福岡県産	102,903,834	64,977,887	74,643,288	76,226,115	82,611,263	67,620,405	86,241,925	88,004,539	60,076,679										
6	その他	419,989,083	287,861,035	287,874,170	247,831,381	274,914,804	292,746,340	336,501,844	338,761,676	327,031,340										

■「カリフラワー」の年次別価格の推移 (円/kg)		2000		2005		2010		2011		2012		2013		2014		2015		2016	
	平均価格	平成12年		17年		22年		23年		24年		25年		26年		27年		28年	
		計	183.9	228.6	212.6	203.7	237.1	226.1	222.2	236.9	294.2								
1	茨城県産	143.6	181.0	185.5	173.1	180.7	195.1	204.0	221.8	255.0									
2	長野県産	281.1	238.6	295.7	249.4	252.7	237.7	289.1	345.9	331.6									
3	新潟県産	225.6	194.3	224.4	211.5	234.1	234.4	215.5	249.6	334.1									
4	埼玉県産	141.6	233.3	183.2	206.1	271.9	248.7	204.4	190.2	282.3									
5	福岡県産	189.1	259.5	219.0	215.3	279.6	215.2	211.9	235.1	290.3									
6	その他	172.3	246.5	198.7	192.6	238.8	227.7	215.7	225.2	287.2									

■「カリフラワー」の月別数量の推移 (kg)		計	1月	2月	3月	4月	5月	6月	7月	8月	9月	10月	11月	12月
計	数量	3,001,773	238,777	243,188	252,326	304,757	328,456	210,700	158,394	152,725	186,709	264,291	279,178	382,272
1	茨城県産	525,245	2,061	2,496	6,312	117,033	215,845	109,039	2,541	27	2,734	23,949	26,118	17,091
2	長野県産	498,251	0	24	0	1,980	5,883	143,450	117,196	36,696	4,315	678	678	678
3	新潟県産	354,335	0	0	0	24,648	17,272	0	288	62,024	152,040	78,346	19,717	
4	埼玉県産	278,122	37,698	16,597	26,222	10,536	9,097	984	0	12	19,383	50,061	107,532	
5	福岡県産	206,968	43,793	71,464	63,546	22,894	8	0	0	0	0	106	5,157	
6	その他	1,138,852	155,225	152,607	156,246	154,294	76,878	31,522	13,826	8,960	4,743	32,222	120,232	232,097

■「カリフラワー」の月別金額の推移 (円)		計	1月	2月	3月	4月	5月	6月	7月	8月	9月	10月	11月	12月
計	金額	883,163,690	69,170,639	82,150,183	73,308,288	81,661,397	75,209,495	59,775,540	53,481,258	49,427,643	57,687,397	84,397,650	86,867,754	110,026,446
1	茨城県産	133,920,842	349,595	672,732	3,645,648	34,078,649	48,815,417	26,587,387	540,132	7,193	456,376	5,938,982	8,309,966	4,518,765
2	長野県産	165,242,832	0	10,152	0	0	712,584	19,448,640	48,781,792	46,025,874	35,547,889	13,438,639	1,156,734	1,020,328
3	新潟県産	118,366,934	0	0	0	0	7,438,284	5,802,516	0	89,532	19,996,343	50,241,670	27,746,254	7,052,535
4	埼玉県産	78,525,063	9,329,867	5,826,620	6,243,696	2,502,360	1,555,740	219,948	0	4,320	5,542,172	15,713,963	31,592,377	
5	福岡県産	60,076,679	13,211,261	22,418,608	16,243,951	6,435,990	1,944	0	0	0	0	34,560	1,730,365	
6	その他	327,031,340	46,279,916	53,222,071	47,174,993	38,644,398	16,685,526	7,723,409	4,159,334	3,305,044	1,682,469	9,236,187	33,906,277	65,012,076

■「カリフラワー」の月別価格の推移 (円/kg)		計	1月	2月	3月	4月	5月	6月	7月	8月	9月	10月	11月	12月
計	平均価格	294.2	289.7	337.8	290.5	268.0	229.0	283.7	337.6	323.6	309.0	319.3	311.2	287.8
1	茨城県産	255.0	169.6	269.5	577.6	291.2	226.2	243.8	212.6	266.4	166.9	248.0	318.2	264.4
2	長野県産	331.6		423.0			359.9	374.9	343.5	320.8	303.3	366.2	268.1	177.8
3	新潟県産	334.1					301.8	335.9		310.9	322.4	330.5	354.2	357.7
4	埼玉県産	282.3	247.5	351.1	238.1	237.5	171.0	217.4		360.0	285.9	313.9	293.8	
5	福岡県産	290.3	301.7	313.7	255.6	281.1	243.0					326.0	335.5	
6	その他	267.2	298.1	348.8	301.9	250.5	217.0	245.0	300.8	368.9	354.7	286.6	282.0	280.1

### 30. ブロッコリー

■「ブロッコリー」の年次別数量の推移 (kg)		2000		2005		2010		2011		2012		2013		2014		2015		2016	
	数量	平成12年		17年		22年		23年		24年		25年		26年		27年		28年	
		計	20,358,952	17,985,931	22,264,179	23,143,225	25,330,605	25,151,107	26,888,280	26,291,637	23,617,774								
1	茨城県産	422,477	512,095	440,494	339,782	233,760	219,377	295,092	235,882	185,373									
2	香川県産	182,827	112,494	1,115,020	1,235,619	1,404,925	1,832,000	2,262,759	3,172,265	3,953,463									
3	愛知県産	4,144,702	2,964,213	4,283,365	4,970,748	5,060,220	5,468,978	5,433,506	4,715,039	3,791,440									
4	埼玉県産	4,748,964	3,555,260	4,772,857	4,016,947	4,138,919	4,148,320	4,947,436	4,771,149	3,355,757									
5	北海道産	446,865	1,633,396	2,880,434	3,423,433	3,996,888	3,891,938	3,891,937	4,009,506	3,306,169									
6	その他	10,413,117	9,208,473	8,772,009	9,150,696	10,495,893	9,590,134	10,057,560	9,387,696	9,025,572									

■「ブロッコリー」の年次別金額の推移 (円)		2000		2005		2010		2011		2012		2013		2014		2015		2016	
	金額	平成12年		17年		22年		23年		24年		25年		26年		27年		28年	
		計	5,195,939,411	5,913,837,644	7,064,671,314	7,266,027,195	8,433,824,822	8,498,179,932	8,819,571,596	10,107,106,372	10,801,080,267								
1	茨城県産	91,843,468	152,466,438	107,823,234	82,723,951	62,590,078	58,639,130	64,218,708	84,822,927	74,237,457									
2	香川県産	76,928,371	54,849,448	508,684,976	466,037,783	682,008,675	780,605,066	1,025,468,127	1,551,818,495	2,276,580,540									
3	愛知県産	986,526,461	1,040,447,558	1,155,791,983	1,356,465,617	1,657,298,493	1,501,492,775	1,476,704,492	1,429,423,239	1,359,687,800									
4	埼玉県産	1,276,787,831	1,340,196,173	1,443,636,372	1,217,23														

### 31. サラダな

■「サラダな」の年次別数量の推移

		(kg)										
		2000 12年	2005 17年	2010 22年	2011 23年	2012 24年	2013 25年	2014 26年	2015 27年	2016 28年		
数量	計	1,547,802	1,345,613	1,161,454	1,172,891	1,244,139	1,223,185	1,246,277	1,229,939	1,209,880		
1	茨城県産	21,006	17,639	837	3,070	334	62	0	0	4		
2	千葉県産	757,393	662,881	485,153	529,972	555,391	537,628	506,580	497,589	468,252		
3	静岡県産	306,793	284,262	333,633	322,443	373,129	389,310	396,223	350,628	364,370		
4	福岡県産	334,377	258,782	241,545	255,111	248,683	244,984	286,554	333,436	320,393		
5	福島県産	15,433	84,825	36,921	22,640	30,118	28,085	36,617	26,792	33,244		
6	その他	112,800	57,224	63,365	39,655	36,484	23,106	20,303	21,494	23,617		

■「サラダな」の年次別金額の推移

		(円)										
		2000 12年	2005 17年	2010 22年	2011 23年	2012 24年	2013 25年	2014 26年	2015 27年	2016 28年		
金額	計	792,342,860	508,106,204	586,594,461	472,873,258	582,149,042	573,655,113	534,846,518	619,551,286	607,406,467		
1	茨城県産	8,319,797	5,002,604	200,026	499,617	114,818	27,206	0	0	432		
2	千葉県産	351,219,781	226,047,590	225,275,539	184,771,517	226,310,861	225,185,027	197,072,720	228,353,806	213,033,551		
3	静岡県産	148,640,246	105,660,199	152,390,023	126,611,462	173,154,882	179,626,159	161,313,084	159,947,639	161,319,599		
4	福岡県産	220,080,220	128,429,222	161,101,355	134,152,197	151,785,438	145,740,813	157,631,826	210,987,209	207,488,564		
5	福島県産	6,882,860	20,569,934	19,244,041	9,330,966	10,972,996	10,838,131	9,378,781	9,389,443	11,186,771		
6	その他	57,199,956	21,396,655	28,383,475	17,507,499	19,810,047	12,237,777	9,450,107	10,873,192	14,377,550		

■「サラダな」の年次別価格の推移

		(円/kg)										
		2000 12年	2005 17年	2010 22年	2011 23年	2012 24年	2013 25年	2014 26年	2015 27年	2016 28年		
平均価格	計	511.9	377.6	505.1	403.2	467.9	469.0	429.2	503.7	502.0		
1	茨城県産	396.1	340.3	239.0	162.7	343.8	438.8	108.0				
2	千葉県産	463.7	341.0	464.3	348.6	407.5	418.8	389.0	458.9	455.0		
3	静岡県産	484.5	371.7	458.8	392.7	464.1	461.4	407.1	456.2	442.7		
4	福岡県産	658.2	496.3	667.0	525.9	610.4	594.9	550.1	632.8	647.6		
5	福島県産	446.0	317.3	521.2	412.1	364.3	385.9	256.1	350.5	336.5		
6	その他	507.1	373.9	447.9	441.5	543.0	529.6	465.5	505.9	608.8		

■「サラダな」の月別数量の推移

		(kg)												
		1月	2月	3月	4月	5月	6月	7月	8月	9月	10月	11月	12月	
数量	計	1,209,880	87,144	85,521	111,767	116,540	112,633	110,728	106,476	94,991	100,015	103,364	89,157	91,634
1	茨城県産	4	0	0	0	0	4	0	0	0	0	0	0	0
2	千葉県産	468,252	33,920	37,464	39,178	41,792	46,205	45,806	46,464	41,556	29,827	40,013	34,199	31,828
3	静岡県産	364,370	26,485	27,253	32,985	36,458	36,745	29,526	32,399	30,769	30,832	26,669	27,003	27,246
4	福岡県産	320,393	22,284	14,258	34,024	32,367	23,849	30,941	23,319	19,895	37,308	31,576	22,408	28,164
5	福島県産	33,244	1,621	3,723	2,875	3,523	3,045	3,294	3,603	2,313	1,288	3,216	2,757	1,986
6	その他	23,617	2,834	2,823	2,705	2,310	2,785	1,161	691	458	760	1,890	2,790	2,410

■「サラダな」の月別金額の推移

		(円)												
		1月	2月	3月	4月	5月	6月	7月	8月	9月	10月	11月	12月	
金額	計	607,406,467	47,200,126	61,065,361	52,616,835	41,942,898	35,394,814	32,039,479	30,850,320	31,132,675	63,275,734	103,172,675	56,349,114	52,366,436
1	茨城県産	432	0	0	0	0	432	0	0	0	0	0	0	0
2	千葉県産	213,033,551	15,331,743	24,700,871	18,010,375	15,617,743	13,496,469	11,975,432	11,714,054	10,534,555	18,159,939	36,886,182	20,439,072	16,167,116
3	静岡県産	161,319,599	13,666,641	18,539,518	13,564,060	11,241,173	9,892,355	7,875,959	8,373,370	9,902,843	16,391,322	23,608,432	14,888,287	13,374,003
4	福岡県産	207,488,564	18,427,570	13,927,717	18,689,986	13,349,342	19,571,937	11,366,875	10,166,768	10,185,733	27,516,601	37,693,743	17,069,578	20,523,212
5	福島県産	11,186,771	580,446	2,048,069	948,888	715,716	412,798	357,685	312,682	303,987	542,214	2,895,480	1,517,518	551,288
6	その他	14,377,550	1,191,326	1,849,186	1,403,524	1,018,924	1,021,723	463,892	283,446	205,557	665,658	2,088,638	2,434,659	1,750,817

■「サラダな」の月別価格の推移

		(円/kg)												
		1月	2月	3月	4月	5月	6月	7月	8月	9月	10月	11月	12月	
平均価格	計	502.0	541.6	714.0	470.8	360.2	314.2	289.4	289.7	327.7	632.7	998.1	632.0	571.5
1	茨城県産	108.0					108.0							
2	千葉県産	455.0	452.0	659.3	459.7	373.7	292.1	261.4	252.1	253.5	608.8	921.9	597.7	508.0
3	静岡県産	442.7	418.2	660.3	411.2	308.3	269.7	258.4	321.8	531.6	885.2	551.4	490.9	
4	福岡県産	647.6	737.2	976.8	549.3	412.4	443.2	367.4	436.0	512.0	737.6	1,193.7	761.8	728.7
5	福島県産	336.5	358.1	550.1	330.0	203.2	135.6	106.6	86.8	131.4	421.0	900.3	550.4	277.6
6	その他	608.8	420.4	655.0	518.9	441.1	366.9	399.6	410.2	448.8	875.9	1,105.2	872.6	726.5

### 32. パセリ

■「パセリ」の年次別数量の推移

		(kg)										
		2000 12年	2005 17年	2010 22年	2011 23年	2012 24年	2013 25年	2014 26年	2015 27年	2016 28年		
数量	計	2,153,849	1,463,230	945,837	928,952	937,541	976,256	967,668	902,604	801,165		
1	茨城県産	158,710	229,373	134,143	94,796	108,496	111,014	100,907	97,322	86,751		
2	千葉県産	1,333,933	798,239	453,462	481,513	471,372	494,802	490,265	460,181	407,064		
3	長野県産	339,598	227,623	137,559	135,216	164,771	194,131	201,847	159,401	151,033		
4	静岡県産	79,702	94,619	108,576	92,107	67,800	58,860	63,936	73,321	68,147		
5	香川県産	90,459	42,058	53,364	59,127	51,253	31,833	43,768	43,894	38,117		
6	その他	151,447	71,318	58,733	66,193	73,849	85,616	66,945	68,485	50,053		

■「パセリ」の年次別金額の推移

		(円)										
		2000 12年	2005 17年	2010 22年	2011 23年	2012 24年	2013 25年	2014 26年	2015 27年	2016 28年		
金額	計	1,339,605,083	1,154,470,676	1,226,591,479	911,227,422	1,075,058,320	936,116,803	874,536,340	973,502,742	1,125,903,549		
1	茨城県産	146,063,101	192,388,051	143,087,050	95,417,148	116,297,632	111,933,266	115,470,263	116,741,499	105,137,322		
2	千葉県産	699,278,337	574,475,967	513,941,744	409,998,467	513,178,595	454,939,688	408,396,949	432,733,482	469,524,495		
3	長野県産	257,519,191	191,609,862	346,991,926	169,361,814	204,087,433	156,038,916	148,021,033	201,962,663	299,505,885		
4	静岡県産	52,219,309	76,570,924	97,974,141	89,519,174	81,324,966	64,009,750	62,823,786	72,582,100	101,829,833		
5	香川県産	59,425,571	29,894,568	33,854,746	53,295,480	51,780,352	32,671,798	37,748,747	39,698,406	37,987,591		
6	その他	125,099,574	89,531,304	90,741,872	93,635,339	108,389,312	116,523,205	102,075,562	109,784,592	111,918,423		

■「パセリ」の年次別価格の推移

		(円/kg)										
		2000 12年	2005 17年	2010 22年	2011 23年	2012 24年	2013 25年	2014 26年	2015 27年	2016 28年		
平均価格	計	622.0	789.0	1,296.8	980.9	1,146.7	958.9	903.8	1,078.5	1,405.3		
1	茨城県産	920.3	838.8	1,066.7	1,006.6	1,071.9	1,008.3	1,144.3	1,199.5	1,211.9		
2	千葉県産	524.2	719.7	1,133.4	851.5	1,088.7	919.4	833.0	940.4	1,153.4		
3	長野県産	758.3	841.8	2,522.5	1,252.5	1,238.6	803.8	733.3	1,267.0	1,983.0		
4	静岡県産	655.2	809.3	902.4	971.9	1,199.5	1,087.5	982.6	989.9	1,494.3		
5	香川県産	656.9	710.8	634.4	901.4	1,010.3	1,026.3	862.5	904.4	996.6		
6	その他	826.0	1,255.4	1,545.0	1,414.6	1,467.7	1,361.0	1,524.8	1,603.0	2,236.0		

■「パセリ」の月別数量の推移

		(kg)											
		1月	2月	3月	4月	5月	6月	7月	8月	9			

### 33. にんにくの芽

西暦 平成	2000 12年	2005 17年	2010 22年	2011 23年	2012 24年	2013 25年	2014 26年	2015 27年	2016 28年
数量計	1,389,337	1,179,155	811,756	807,357	794,491	619,543	514,159	521,273	509,684
1 茨城県産	800	598	251	0	10	51	16	196	368
2 中国産	1,306,061	1,170,487	803,116	798,916	783,245	615,790	510,242	517,194	504,654
3 千葉県産	19,286	3,111	357	0	6,289	421	302	344	1,849
4 佐賀県産	0	0	2,754	2,632	2,098	1,600	1,864	1,716	1,618
5 その他	43,190	4,961	5,276	5,809	2,849	1,681	1,735	1,823	1,197

西暦 平成	2000 12年	2005 17年	2010 22年	2011 23年	2012 24年	2013 25年	2014 26年	2015 27年	2016 28年
金額計	285,169,155	276,177,779	242,793,053	227,484,792	221,015,869	201,928,208	190,094,699	234,703,372	239,963,276
1 茨城県産	177,524	139,440	151,583	0	7,035	22,103	6,931	138,780	231,552
2 中国産	272,748,263	272,586,658	236,569,549	222,316,860	215,728,090	198,655,150	186,909,087	230,862,425	236,115,742
3 千葉県産	4,203,360	928,572	142,755	0	1,894,295	154,245	131,544	291,743	973,438
4 佐賀県産	0	0	1,184,295	1,232,490	1,227,135	1,201,725	1,570,536	1,631,124	1,440,936
5 その他	8,040,008	2,543,109	4,744,871	3,935,442	2,159,314	1,894,985	1,476,601	1,779,300	1,201,608

西暦 平成	2000 12年	2005 17年	2010 22年	2011 23年	2012 24年	2013 25年	2014 26年	2015 27年	2016 28年
平均価格(円/kg)	208.3	234.2	299.1	281.8	278.2	325.9	369.7	450.3	470.8
1 茨城県産(円/kg)	221.9	234.0	603.9	0	703.5	433.4	433.2	708.1	632.7
2 中国産(円/kg)	208.8	232.9	294.6	278.3	275.4	322.6	366.3	446.4	467.9
3 千葉県産(円/kg)	217.9	298.5	399.9	0	301.2	366.4	435.6	848.1	526.5
4 佐賀県産	0	0	430.0	468.3	584.9	751.1	842.6	950.5	890.6
5 その他	186.2	512.6	899.0	677.5	757.9	1,127.3	851.1	976.0	1,003.8

西暦 平成	2000 12年	2005 17年	2010 22年	2011 23年	2012 24年	2013 25年	2014 26年	2015 27年	2016 28年
金額計	239,963,276	17,474,300	20,416,070	21,245,526	22,024,623	22,473,084	19,613,811	18,955,319	17,724,619
1 茨城県産	231,552	0	0	0	0	231,552	0	0	0
2 中国産	236,115,742	17,472,075	20,398,023	21,185,586	21,086,675	20,459,640	19,493,412	18,852,935	17,699,649
3 千葉県産	973,438	0	9,364	0	0	162,648	120,399	102,384	24,970
4 佐賀県産	1,440,936	0	0	0	0	1,440,936	0	0	0
5 その他	1,201,608	2,225	6,683	59,940	937,948	178,308	0	0	0

西暦 平成	2000 12年	2005 17年	2010 22年	2011 23年	2012 24年	2013 25年	2014 26年	2015 27年	2016 28年
平均価格(円/kg)	470.8	467.3	468.5	472.8	487.9	491.3	471.8	472.6	464.7
1 茨城県産(円/kg)	632.7	467.3	468.3	471.9	475.1	632.7	471.6	464.8	444.3
2 中国産(円/kg)	467.9	467.3	468.5	471.9	475.1	474.5	470.8	471.6	464.8
3 千葉県産(円/kg)	526.5	550.8	550.8	550.8	550.8	550.8	550.8	550.8	550.8
4 佐賀県産	890.6	2,225.0	2,894.3	1,620.0	1,237.4	500.9	0	0	0
5 その他	1,003.8	2,225.0	2,894.3	1,620.0	1,237.4	500.9	0	0	0

### 34. チンゲンサイ

西暦 平成	2000 12年	2005 17年	2010 22年	2011 23年	2012 24年	2013 25年	2014 26年	2015 27年	2016 28年
数量計	7,058,511	6,448,488	5,674,570	5,291,237	5,507,493	5,397,463	4,960,007	4,688,222	4,811,467
1 茨城県産	3,267,881	4,090,635	4,040,257	3,561,654	3,750,791	3,763,376	3,507,230	3,350,425	3,597,540
2 静岡県産	1,407,063	914,580	540,008	583,060	555,196	525,393	529,950	536,101	495,367
3 千葉県産	389,524	305,814	286,597	277,583	275,535	239,469	230,363	258,287	241,059
4 埼玉県産	273,873	140,153	206,136	290,574	242,574	242,574	217,137	179,458	183,468
5 群馬県産	558,481	518,711	495,145	428,015	408,815	302,076	302,076	209,561	163,431
6 その他	1,994,043	305,105	148,844	167,659	207,382	217,836	173,249	154,390	130,602

西暦 平成	2000 12年	2005 17年	2010 22年	2011 23年	2012 24年	2013 25年	2014 26年	2015 27年	2016 28年
金額計	1,765,179,646	1,505,251,923	1,639,676,642	1,260,235,948	1,417,897,273	1,419,108,171	1,307,216,593	1,393,864,804	1,416,924,600
1 茨城県産	774,247,842	914,314,049	1,166,541,633	813,665,023	935,540,874	956,141,030	888,224,493	955,494,936	1,009,242,667
2 静岡県産	446,570,526	282,109,837	192,568,648	193,180,836	195,706,845	187,722,448	193,525,727	210,572,454	195,259,007
3 千葉県産	89,488,726	72,038,065	72,706,916	60,205,627	65,006,785	57,484,100	56,083,984	79,741,537	74,849,036
4 埼玉県産	47,451,064	30,443,661	43,819,272	60,894,431	59,423,699	51,019,663	45,046,480	49,528,293	49,528,293
5 群馬県産	115,731,676	129,464,200	104,306,847	100,104,796	98,196,378	69,403,085	69,403,085	56,582,151	45,009,000
6 その他	454,872,552	73,607,132	47,951,584	45,058,343	60,643,542	60,140,516	48,959,641	46,247,246	43,036,597

西暦 平成	2000 12年	2005 17年	2010 22年	2011 23年	2012 24年	2013 25年	2014 26年	2015 27年	2016 28年
平均価格(円/kg)	250.1	233.4	289.0	238.2	257.4	262.9	263.6	297.3	294.5
1 茨城県産(円/kg)	236.9	223.5	288.7	228.5	249.4	254.1	253.3	285.2	280.5
2 静岡県産(円/kg)	317.4	308.5	356.6	331.3	352.5	357.3	365.2	393.1	394.2
3 千葉県産(円/kg)	229.7	235.6	253.7	216.9	235.9	240.0	243.5	308.7	310.5
4 埼玉県産	173.3	217.2	212.6	209.6	209.6	245.0	235.0	251.0	270.0
5 群馬県産	207.2	249.6	210.7	233.9	240.2	229.8	270.0	275.4	275.4
6 その他	228.1	241.3	322.2	268.7	292.4	276.1	282.6	299.5	329.5

西暦 平成	2000 12年	2005 17年	2010 22年	2011 23年	2012 24年	2013 25年	2014 26年	2015 27年	2016 28年
金額計	1,416,924,600	1,019,855,257	1,285,059,502	1,297,344,027	1,190,064,439	1,001,146,999	980,225,593	94,643,521	73,261,526
1 茨城県産	1,009,242,667	75,544,853	98,584,287	97,313,455	88,540,287	71,354,435	66,937,982	63,231,239	47,791,348
2 静岡県産	195,259,007	15,216,465	16,550,117	18,331,931	16,299,814	14,369,146	14,107,630	14,577,405	13,360,247
3 千葉県産	74,849,036	5,937,969	6,023,113	5,207,180	4,745,284	4,272,827	4,579,922	4,764,540	3,819,666
4 埼玉県産	49,528,293	691,740	1,180,548	1,923,519	2,873,695	3,865,272	5,262,570	5,092,642	3,825,986
5 群馬県産	45,009,000	2,685,602	4,054,158	4,366,224	4,382,165	3,579,228	3,481,380	3,171,593	1,762,830
6 その他	43,036,597	1,928,728	2,116,929	2,591,718	2,223,194	2,706,091	3,655,581	3,806,102	2,701,449

# 35. タアサイ

■「タアサイ」の年次別数量の推移		(kg)												
西暦 平成		2000 12年	2005 17年	2010 22年	2011 23年	2012 24年	2013 25年	2014 26年	2015 27年	2016 28年				
数量 計		346,251	353,420	297,535	267,104	245,455	229,605	240,490	261,536	263,032				
1 茨城県産		<b>21,339</b>	<b>20,438</b>	<b>124,701</b>	<b>95,437</b>	<b>83,238</b>	<b>82,555</b>	<b>99,752</b>	<b>100,514</b>	<b>104,691</b>				
2 静岡県産		261,703	289,512	140,575	137,345	129,813	110,436	112,159	125,894	127,404				
3 千葉県産		20,664	20,999	14,350	16,253	16,782	12,348	13,229	17,561	16,535				
4 長野県産		28,992	19,549	17,428	16,366	14,296	23,016	13,321	16,807	14,327				
5 その他		14,153	2,922	481	1,703	1,326	1,250	2,029	760	75				
■「タアサイ」の年次別金額の推移		(円)												
西暦 平成		2000 12年	2005 17年	2010 22年	2011 23年	2012 24年	2013 25年	2014 26年	2015 27年	2016 28年				
金額 計		114,976,887	112,305,795	86,132,598	67,277,563	74,706,017	72,415,141	73,054,253	81,453,563	78,850,471				
1 茨城県産		<b>5,514,030</b>	<b>4,731,588</b>	<b>29,542,207</b>	<b>19,925,187</b>	<b>19,182,734</b>	<b>21,346,609</b>	<b>24,653,890</b>	<b>24,857,944</b>	<b>28,040,819</b>				
2 静岡県産		86,695,175	96,659,298	47,874,693	39,214,364	45,010,285	39,368,898	38,864,531	45,571,252	41,527,680				
3 千葉県産		7,223,357	6,301,099	4,445,864	4,434,879	6,518,815	4,858,982	4,814,121	5,639,500	5,917,774				
4 長野県産		9,524,194	3,383,571	4,044,180	3,411,346	3,213,579	6,247,460	3,993,165	5,125,644	3,342,288				
5 その他		6,020,131	1,250,239	225,654	291,787	780,604	593,192	728,546	259,215	21,910				
■「タアサイ」の年次別価格の推移		(円/kg)												
西暦 平成		2000 12年	2005 17年	2010 22年	2011 23年	2012 24年	2013 25年	2014 26年	2015 27年	2016 28年				
平均価格 (円/kg)		332.1	317.8	289.5	251.9	304.4	315.4	303.8	311.4	299.8				
1 茨城県産 (円/kg)		<b>258.4</b>	<b>231.5</b>	<b>236.9</b>	<b>208.8</b>	<b>230.5</b>	<b>258.6</b>	<b>247.2</b>	<b>247.3</b>	<b>267.8</b>				
2 静岡県産 (円/kg)		331.3	333.9	340.6	285.5	346.7	356.5	346.5	362.0	326.0				
3 千葉県産 (円/kg)		349.6	300.1	309.8	272.9	388.4	393.5	363.9	321.1	357.9				
4 長野県産 (円/kg)		335.5	172.1	232.1	208.4	224.8	271.4	299.8	305.0	233.3				
5 その他 (円/kg)		425.4	427.9	469.1	171.3	588.7	474.6	359.1	341.1	292.1				
■「タアサイ」の月別数量の推移		(kg)												
西暦 平成		2000 12年	2005 17年	2010 22年	2011 23年	2012 24年	2013 25年	2014 26年	2015 27年	2016 28年				
数量 計		263,032	28,736	30,715	24,464	24,354	26,247	19,856	12,285	9,967	9,642	18,139	26,563	32,064
1 茨城県産		<b>104,691</b>	<b>8,855</b>	<b>11,822</b>	<b>7,390</b>	<b>10,068</b>	<b>14,581</b>	<b>10,209</b>	<b>2,845</b>	<b>2,153</b>	<b>1,972</b>	<b>9,829</b>	<b>13,899</b>	<b>11,068</b>
2 静岡県産		127,404	15,054	14,526	17,014	14,261	11,666	8,081	5,540	3,988	7,210	13,128	15,974	
3 千葉県産		16,535	4,788	4,367	60	25	0	0	0	0	0	314	1,961	5,020
4 長野県産		14,327	0	0	0	0	0	1,558	3,894	3,822	3,708	770	575	0
5 その他		75	39	0	0	0	0	8	6	4	0	16	0	2
■「タアサイ」の月別金額の推移		(円)												
西暦 平成		2000 12年	2005 17年	2010 22年	2011 23年	2012 24年	2013 25年	2014 26年	2015 27年	2016 28年				
金額 計		78,850,471	7,242,649	9,555,874	7,749,494	7,043,495	5,917,850	4,703,526	3,517,970	2,929,547	3,627,851	6,429,272	8,884,963	11,247,980
1 茨城県産		<b>28,040,819</b>	<b>2,143,671</b>	<b>3,462,470</b>	<b>2,224,217</b>	<b>2,538,670</b>	<b>2,844,450</b>	<b>2,090,880</b>	<b>6,301,612</b>	<b>7,081,156</b>	<b>793,584</b>	<b>3,028,644</b>	<b>4,321,317</b>	<b>3,254,148</b>
2 静岡県産		41,527,680	3,939,148	4,644,807	5,501,139	4,495,300	3,073,400	2,300,699	2,042,366	1,398,181	1,639,155	3,021,073	3,547,710	5,724,702
3 千葉県産		5,917,774	1,150,340	1,448,597	24,138	9,525	0	0	0	0	0	165,024	853,072	2,267,078
4 長野県産		3,342,288	0	0	0	0	0	31,256	844,020	823,145	895,112	205,891	162,864	0
5 その他		21,910	8,490	0	0	0	0	691	872	65	0	8,640	0	2,052
■「タアサイ」の月別価格の推移		(円/kg)												
西暦 平成		2000 12年	2005 17年	2010 22年	2011 23年	2012 24年	2013 25年	2014 26年	2015 27年	2016 28年				
平均価格 (円/kg)		299.8	252.0	311.1	316.8	289.2	225.5	236.9	286.4	293.9	376.3	354.4	334.5	350.8
1 茨城県産 (円/kg)		<b>267.8</b>	<b>242.1</b>	<b>292.9</b>	<b>301.0</b>	<b>252.2</b>	<b>195.1</b>	<b>204.8</b>	<b>221.7</b>	<b>328.9</b>	<b>402.4</b>	<b>308.1</b>	<b>310.9</b>	<b>294.0</b>
2 静岡県産 (円/kg)		326.0	281.7	319.8	323.3	315.2	263.4	284.7	368.7	350.6	464.2	419.0	350.3	358.4
3 千葉県産 (円/kg)		357.9	240.3	331.7	402.3	381.0						525.6	435.0	451.6
4 長野県産 (円/kg)		233.3	0	0	0	0	199.6	216.7	215.4	288.4	267.4	263.2	265.2	0
5 その他 (円/kg)		292.1	0	0	0	0	66.4	162.0	16.3	0	540.0			1,026.0

# 36. なのはな

■「なのはな」の年次別数量の推移		(kg)											
西暦 平成		2000 12年	2005 17年	2010 22年	2011 23年	2012 24年	2013 25年	2014 26年	2015 27年	2016 28年			
数量 計		2,847,551	2,147,053	1,879,887	1,685,871	1,837,229	1,712,465	1,793,567	1,792,937	1,404,170			
1 茨城県産		<b>157,856</b>	<b>160,270</b>	<b>151,101</b>	<b>113,672</b>	<b>119,127</b>	<b>114,380</b>	<b>114,102</b>	<b>120,693</b>	<b>140,559</b>			
2 千葉県産		1,601,942	1,264,593	1,110,751	1,022,472	1,168,713	1,079,010	1,101,001	1,076,867	866,247			
3 香川県産		332,233	287,885	229,812	218,987	202,335	197,193	217,929	228,664	149,510			
4 徳島県産		39,187	58,665	97,012	88,615	112,398	107,830	129,437	130,114	79,720			
5 宮城県産		2,992	14,210	39,958	19,109	31,864	35,970	60,045	54,391	69,927			
6 その他		713,341	361,430	251,253	223,016	202,792	178,082	171,053	182,208	98,207			
■「なのはな」の年次別金額の推移		(円)											
西暦 平成		2000 12年	2005 17年	2010 22年	2011 23年	2012 24年	2013 25年	2014 26年	2015 27年	2016 28年			
金額 計		2,103,568,115	1,694,738,979	1,534,112,666	1,328,336,884	1,535,189,463	1,421,723,813	1,441,106,086	1,513,330,691	1,303,602,937			
1 茨城県産		<b>45,119,330</b>	<b>43,097,646</b>	<b>62,219,018</b>	<b>38,879,947</b>	<b>40,527,565</b>	<b>37,953,548</b>	<b>41,259,595</b>	<b>51,102,290</b>	<b>51,080,213</b>			
2 千葉県産		1,421,206,128	1,135,833,073	992,883,811	870,907,622	1,014,171,074	901,163,566	898,447,838	911,282,737	858,101,997			
3 香川県産		241,227,902	233,989,568	178,589,801	176,957,935	178,204,623	169,473,454	182,059,500	200,685,682	148,195,151			
4 徳島県産		41,359,079	54,959,229	118,542,903	98,778,887	133,794,751	145,904,608	161,330,044	170,760,688	124,267,106			
5 宮城県産		1,827,630	4,117,113	14,654,160	5,327,344	11,417,346	15,701,902	22,655,255	18,522,594	27,446,104			
6 その他		352,828,046	222,662,350	167,222,973	139,485,149	157,074,104	151,526,735	135,355,854	160,976,700	94,512,366			
■「なのはな」の年次別価格の推移		(円/kg)											
西暦 平成		2000 12年	2005 17年	2010 22年	2011 23年	2012 24年	2013 25年	2014 26年	2015 27年	2016 28年			
平均価格 (円/kg)		738.7	789.3	816.1	787.9	835.6	830.2	803.5	844.1	928.4			
1 茨城県産 (円/kg)		<b>285.8</b>	<b>268.9</b>	<b>411.8</b>	<b>324.4</b>	<b>340.2</b>	<b>331.8</b>	<b>361.6</b>	<b>423.4</b>	<b>363.4</b>			
2 千葉県産 (円/kg)		887.2	898.2	893.9	851.8	867.8	835.2	816.0	846.2	990.6			
3 香川県産 (円/kg)		726.1	812.8	777.1	808.1	880.7	859.4	835.4	877.6	991.2			
4 徳島県産 (円/kg)		1,055.4	936.8	1,221.9	1,114.7	1,190.4	1,353.1	1,246.4	1,312.4	1,558.8			
5 宮城県産 (円/kg)		610.8	295.4	366.7	278.8	358.3	436.5	377.3	340.5	392.5			
6 その他 (円/kg)		494.6	616.1	665.6	625.4	774.6	850.9	791.3	883.5	962.4			
■「なのはな」の月別数量の推移		(kg)											
西暦 平成		2000 12年	2005 17年	2010 22年	2011 23年	2012 24年	2013 25年	2014 26年	2015 27年	2016 28年			
数量 計		1,404,170	349,656	400,608	341,511	126,106	4,064	52	0	0	493	30,256	151,424
1 茨城県産		<b>140,559</b>	<b>7,501</b>	<b>17,101</b>	<b>61,337</b>	<b>53,193</b>	<b>453</b>	<b>0</b>	<b>0</b>	<b>0</b>	<b>0</b>	<b>0</b>	<b>974</b>
2 千葉県産		866,247	225,183	256,001	193,587	45,772	3,238	52	0	0	466	23,008	118,940
3 香川県産		149,510	49,450	55,140	31,210	866	0	0	0	0	0	1,570	11,274
4 徳島県産		79,720	21,307	26,226	26,223	4,843	86	0	0	0	0	0	535
5 宮城県産		69,927	23,490	14,442	5,304	5,896	232	0	0	0	0	4,506	16,057
6 その他		98,207	22,725	31,198	23,850	15,536	55	0	0	0	27	1,172	3,644
■「なのはな」の月別金額の推移		(円)											
西暦 平成		2000 12年	2005 17年	2010 22年	2011 23年	2012 24年	2013 25年	2014 26年	2015 27年	2016 28年			
金額 計		1,303,602,937	271,831,050	399,808,343	362,911,496	103,034,775							

# 37. メキャベツ

■「メキャベツ」の年次別数量の推移

	西暦 平成	(kg)									
		2000 12年	2005 17年	2010 22年	2011 23年	2012 24年	2013 25年	2014 26年	2015 27年	2016 28年	
数量 計	167,467	135,097	171,109	126,853	174,722	193,322	213,963	199,349	206,096		
1 茨城県産	129	5	146	0	8	137	56	59	88		
2 静岡県産	154,269	122,493	158,052	112,932	160,800	173,423	178,199	168,372	165,989		
3 オーストラリア産	4,167	6,615	6,460	2,495	4,909	8,020	11,835	14,603	23,961		
4 その他外国産	42	14	385	1,579	2,635	3,860	6,164	6,881	7,492		
5 オランダ産	5,776	5,608	3,420	2,952	3,900	1,020	470	2,415	6,192		
6 その他	3,084	362	2,646	6,895	7,300	6,862	17,239	7,019	2,376		

■「メキャベツ」の年次別金額の推移

	西暦 平成	(円)									
		2000 12年	2005 17年	2010 22年	2011 23年	2012 24年	2013 25年	2014 26年	2015 27年	2016 28年	
金額 計	93,629,430	102,351,759	111,181,228	101,252,009	141,303,780	158,921,564	168,297,433	192,708,205	208,339,457		
1 茨城県産	60,375	2,877	54,117	0	11,550	163,748	22,637	18,371	25,999		
2 静岡県産	85,798,340	92,639,844	97,903,775	88,646,692	128,509,057	138,962,307	138,913,184	158,844,532	162,221,337		
3 オーストラリア産	2,053,380	5,729,588	7,294,245	2,311,050	3,780,420	10,274,775	15,402,591	18,499,536	30,688,977		
4 その他外国産	32,025	12,075	339,990	1,645,455	2,636,235	5,000,835	8,425,662	9,186,696	9,538,668		
5 オランダ産	3,532,620	3,538,084	2,755,305	2,850,750	122,241	1,237,005	343,455	2,192,184	4,720,964		
6 その他	2,152,690	409,291	2,833,796	5,798,062	6,244,277	3,282,894	5,189,904	3,966,886	1,143,512		

■「メキャベツ」の年次別価格の推移

	西暦 平成	(円/kg)									
		2000 12年	2005 17年	2010 22年	2011 23年	2012 24年	2013 25年	2014 26年	2015 27年	2016 28年	
平均価格(円/kg)	559.1	757.6	648.8	798.2	808.7	822.1	786.6	966.7	1,010.9		
1 茨城県産	468.0	575.4	370.7	0	1,443.8	1,195.2	404.2	311.4	302.3		
2 静岡県産	556.2	756.3	619.4	785.0	802.8	801.3	779.5	943.4	977.3		
3 オーストラリア産	492.8	866.2	1,129.1	926.3	877.3	1,281.1	1,301.4	1,268.8	1,280.8		
4 その他外国産	762.5	862.5	883.1	1,042.1	1,000.5	1,295.6	1,366.9	1,335.1	1,273.2		
5 オランダ産	611.6	634.5	805.6	965.7	313.4	1,212.8	730.8	907.7	762.4		
6 その他	698.0	1,130.6	1,071.0	840.9	855.4	478.4	301.1	565.2	481.3		

■「メキャベツ」の月別数量の推移

	西暦 平成	(kg)											
		2000 12年	2005 17年	2010 22年	2011 23年	2012 24年	2013 25年	2014 26年	2015 27年	2016 28年	2017 29年	2018 30年	
数量 計	206,096	46,117	49,056	33,606	6,744	4,596	4,212	3,143	2,609	3,011	2,948	10,080	39,974
1 茨城県産	86	0	9	0	0	23	54	0	0	0	0	0	0
2 静岡県産	165,989	45,061	46,898	30,240	0	0	288	157	79	59	69	6,376	36,762
3 オーストラリア産	23,961	0	0	2,792	6,605	4,525	2,650	2,961	2,420	1,967	6	0	35
4 その他外国産	7,492	680	1,068	200	0	0	0	0	0	0	0	1,428	1,940
5 オランダ産	6,192	220	350	135	0	0	335	0	885	0	985	1,445	1,194
6 その他	2,376	156	731	239	139	48	885	25	110	0	0	0	43

■「メキャベツ」の月別金額の推移

	西暦 平成	(円)											
		2000 12年	2005 17年	2010 22年	2011 23年	2012 24年	2013 25年	2014 26年	2015 27年	2016 28年	2017 29年	2018 30年	
金額 計	208,339,457	42,257,511	51,857,193	32,082,110	8,198,147	5,808,069	4,127,415	3,720,127	3,035,157	3,275,538	3,029,307	11,872,109	39,076,774
1 茨城県産	25,999	0	5,832	0	0	5,582	14,605	0	0	0	0	0	0
2 静岡県産	162,221,337	41,030,729	49,516,118	27,149,273	0	0	184,336	63,939	22,512	16,800	23,305	8,412,863	35,801,462
3 オーストラリア産	30,688,977	0	0	4,341,222	8,153,622	5,776,110	3,334,284	3,651,868	3,000,225	2,417,688	2,618	0	11,340
4 その他外国産	9,538,668	908,984	1,455,840	299,700	0	0	0	0	0	1,765,800	2,704,752	2,404,512	0
5 オランダ産	4,720,964	193,050	308,610	117,990	0	0	464,832	0	0	841,050	1,237,584	754,494	803,354
6 その他	1,143,512	125,668	570,793	173,925	44,525	26,397	129,358	4,320	12,420	0	0	0	56,106

■「メキャベツ」の月別価格の推移

	西暦 平成	(円/kg)											
		2000 12年	2005 17年	2010 22年	2011 23年	2012 24年	2013 25年	2014 26年	2015 27年	2016 28年	2017 29年	2018 30年	
平均価格(円/kg)	1,010.9	916.3	1,057.1	954.7	1,215.6	1,263.7	979.9	1,163.6	1,163.3	1,087.9	1,027.6	1,177.8	977.6
1 茨城県産	302.3	648.0	0	0	0	241.9	270.5	0	0	0	0	0	0
2 静岡県産	977.3	910.8	1,055.9	897.8	802.8	801.3	779.5	943.4	977.3	943.4	977.3	977.3	977.3
3 オーストラリア産	1,280.8	866.2	1,129.1	926.3	877.3	1,281.1	1,301.4	1,268.8	1,280.8	1,280.8	1,280.8	1,280.8	1,280.8
4 その他外国産	1,273.2	1,335.4	1,363.1	1,498.5	1,000.5	1,295.6	1,366.9	1,335.1	1,273.2	1,273.2	1,273.2	1,273.2	1,273.2
5 オランダ産	762.4	877.5	883.1	1,042.1	313.4	1,212.8	730.8	907.7	762.4	762.4	762.4	762.4	762.4
6 その他	481.3	805.6	780.8	727.7	320.3	478.4	301.1	565.2	481.3	481.3	481.3	481.3	481.3

# 38. クレソン

■「クレソン」の年次別数量の推移

	西暦 平成	(kg)									
		2000 12年	2005 17年	2010 22年	2011 23年	2012 24年	2013 25年	2014 26年	2015 27年	2016 28年	
数量 計	452,631	383,216	314,916	265,099	282,740	290,052	296,581	301,014	313,463		
1 茨城県産	37,479	24,980	22,995	22,720	21,462	17,476	10,877	11,778	17,150		
2 栃木県産	235,541	198,911	186,966	165,582	182,438	185,791	194,079	191,161	194,630		
3 山梨県産	361	13,523	22,106	22,930	27,142	26,664	25,849	28,887	32,094		
4 沖縄県産	19,597	43,367	29,915	24,254	23,220	24,439	27,268	20,792	24,048		
5 群馬県産	59,029	57,721	38,160	20,420	23,205	21,975	14,085	19,983	22,271		
6 その他	100,624	44,714	14,774	9,193	5,273	13,707	24,423	28,413	23,270		

■「クレソン」の年次別金額の推移

	西暦 平成	(円)									
		2000 12年	2005 17年	2010 22年	2011 23年	2012 24年	2013 25年	2014 26年	2015 27年	2016 28年	
金額 計	495,810,764	423,495,850	361,209,025	324,017,600	351,629,167	367,337,890	407,776,748	423,621,709	444,029,345		
1 茨城県産	36,414,211	20,592,171	23,844,369	23,678,215	21,896,427	16,434,793	10,171,289	10,618,170	12,672,233		
2 栃木県産	296,698,401	251,711,414	256,334,132	226,603,713	250,802,299	256,839,580	290,178,278	284,769,240	307,265,531		
3 山梨県産	418,688	11,239,183	22,475,767	24,108,758	28,052,476	27,909,355	31,445,693	34,819,153	42,808,014		
4 沖縄県産	8,830,664	31,331,737	21,506,282	15,570,691	16,267,771	17,784,911	22,396,567	17,401,857	20,388,381		
5 群馬県産	68,271,028	64,054,702	22,490,015	23,884,328	27,733,779	26,363,914	18,663,730	24,289,711	27,140,046		
6 その他	85,177,772	44,566,643	14,588,610	10,171,895	6,876,415	22,005,337	34,921,191	41,723,578	33,755,140		

■「クレソン」の年次別価格の推移

	西暦 平成	(円/kg)									
		2000 12年	2005 17年	2010 22年	2011 23年	2012 24年	2013 25年	2014 26年	2015 27年	2016 28年	
平均価格(円/kg)	1,095.4	1,105.1	1,147.0	1,222.3	1,243.6	1,266.5	1,374.9	1,407.3	1,416.5		
1 茨城県産	971.6	824.3	1,036.9	1,042.2	1,020.2	940.4	935.1	901.5	738.9		
2 栃木県産	1,259.6	1,265.4	1,371.0	1,368.5	1,374.7	1,382.4	1,495.2	1,542.0	1,578.7		
3 山梨県産	1,159.8	831.1	1,016.7	1,051.4	1,033.5	1,046.7	1,216.5	1,205.4	1,333.8		
4 沖縄県産	450.6	722.5	718.9	642.0	700.6	727.7	821.3	836.9	847.8		
5 群馬県産	1,156.6	1,109.7	985.4	1,169.7	1,195.2	1,199.7	1,325.1	1,215.5	1,218.6		
6 その他	846.5	896.7	985.4	1,106.5	1,304.1	1,605.4	1,429.8	1,468.5	1,450.6		

■「クレソン」の月別数量の推移

	西暦 平成	(kg)											
		2000 12年	2005 17年	2010 22年	2011 23年	2012 24年	2013 25年	2014 26年	2015 27年	2016 28年	2017 29年	2018 30年	
数量 計	313,463	25,261	23,400	27,842	24,441	25,901	23,441	21,947	25,097	24,764	27,069	27,994	36,306
1 茨城県産	17,150	1,193	810	1,344	1,278	1,425	1,480	1,730	1,580	1,270	1,300	1,490	2,270
2 栃木県産	194,630	14,400											



### 39. モロヘイヤ

■「モロヘイヤ」の年次別数量の推移 (kg)

西暦 平成	2000 データ無し	2005 17年	2010 22年	2011 23年	2012 24年	2013 25年	2014 26年	2015 27年	2016 28年
数量 計		346,318	296,460	262,465	271,362	268,627	234,406	231,614	244,244
1 茨城県産		24,389	15,513	15,365	13,642	16,846	14,780	13,728	9,657
2 群馬県産		156,927	163,918	157,834	160,713	150,968	123,784	117,560	121,815
3 佐賀県産		40,193	24,967	24,117	28,175	20,857	23,308	22,341	26,341
4 栃木県産		18,493	15,917	11,937	11,972	12,571	10,560	16,318	22,907
5 沖縄県産		45,191	31,489	21,479	24,519	28,921	25,922	24,235	21,746
6 その他		61,125	44,656	31,733	32,341	36,464	36,052	37,432	41,778

■「モロヘイヤ」の年次別金額の推移 (円)

西暦 平成	2000 データ無し	2005 17年	2010 22年	2011 23年	2012 24年	2013 25年	2014 26年	2015 27年	2016 28年
金額 計		251,317,946	223,204,832	200,926,353	198,052,327	225,853,617	204,011,152	221,431,026	219,380,834
1 茨城県産		15,436,249	8,542,558	7,649,451	5,903,249	9,607,999	8,197,541	9,082,979	6,119,849
2 群馬県産		14,487,180	11,691,340	11,772,758	9,642,938	12,246,238	10,352,070	17,433,607	86,692,414
3 佐賀県産		45,172,067	26,927,810	27,730,313	29,917,818	26,013,710	28,689,188	30,322,526	35,983,534
4 栃木県産		53,567,138	36,749,382	28,229,188	33,657,011	38,135,436	34,610,890	34,623,566	20,241,664
5 沖縄県産		81,858,106	108,238,146	103,391,230	96,037,654	104,132,558	87,051,348	90,513,497	29,561,080
6 その他		40,797,206	31,055,596	22,153,413	22,893,657	35,717,676	35,110,115	39,454,853	40,782,293

■「モロヘイヤ」の年次別価格の推移 (円/kg)

西暦 平成	2000 データ無し	2005 17年	2010 22年	2011 23年	2012 24年	2013 25年	2014 26年	2015 27年	2016 28年
平均価格(円/kg)		725.7	752.9	765.5	729.8	840.8	870.3	956.0	898.2
1 茨城県産(円/kg)		632.9	550.7	497.8	432.7	570.3	554.6	661.6	633.7
2 群馬県産(円/kg)		92.3	71.3	74.6	60.0	81.1	83.6	148.3	711.7
3 佐賀県産(円/kg)		1,123.9		1,061.9					1,366.1
4 栃木県産(円/kg)		2,896.6	2,308.8	2,364.8	2,811.3	3,033.6	3,277.5	2,121.8	883.6
5 沖縄県産(円/kg)		1,811.4	3,437.3	4,813.6	3,916.9	3,600.6	3,358.2	3,734.8	1,359.4
6 その他		667.4	695.4	698.1	707.9	928.6	973.9	1,054.0	976.2

■「モロヘイヤ」の月別数量の推移 (kg)

西暦 平成	2000 データ無し	2005 17年	2010 22年	2011 23年	2012 24年	2013 25年	2014 26年	2015 27年	2016 28年					
数量 計		244,244	2,079	1,843	3,015	4,173	11,425	27,260	59,497	74,897	39,450	11,341	5,170	4,094
1 茨城県産		9,657	0	0	0	0	20	145	2,829	3,883	2,149	586	73	0
2 群馬県産		121,815	0	0	0	0	2,884	11,799	33,362	45,913	23,273	4,182	402	0
3 佐賀県産		26,341	597	640	1,262	1,772	3,354	4,129	3,244	3,193	2,717	2,726	1,722	985
4 栃木県産		22,907	0	0	0	0	1,471	3,814	6,668	6,566	3,674	714	0	0
5 沖縄県産		21,746	1,482	1,200	1,314	1,387	2,219	2,766	3,019	1,543	259	1,627	2,394	2,540
6 その他		41,778	0	3	439	1,014	1,477	4,607	10,379	13,799	7,378	1,534	579	569

■「モロヘイヤ」の月別金額の推移 (円)

西暦 平成	2000 データ無し	2005 17年	2010 22年	2011 23年	2012 24年	2013 25年	2014 26年	2015 27年	2016 28年					
金額 計		219,380,834	3,395,754	3,932,950	5,850,815	7,699,529	15,943,365	28,020,299	49,598,998	44,423,224	31,542,825	14,613,656	8,287,649	6,071,770
1 茨城県産		6,119,849	0	0	0	0	22,275	131,053	1,960,692	1,884,276	1,506,189	557,314	58,050	0
2 群馬県産		86,692,414	0	0	0	0	3,439,756	10,008,517	24,662,664	25,384,266	18,276,753	4,471,394	449,064	0
3 佐賀県産		35,983,534	1,069,470	1,472,040	2,384,208	2,697,139	4,771,949	5,272,452	3,729,397	3,043,094	2,871,342	4,125,330	2,990,142	1,556,971
4 栃木県産		20,241,664	0	0	0	0	1,790,530	4,164,880	6,293,873	4,200,498	3,022,537	775,566	0	0
5 沖縄県産		29,561,080	2,326,284	2,453,134	2,379,263	2,335,330	2,866,859	3,040,395	2,970,142	1,361,535	260,830	2,542,039	3,637,601	3,387,668
6 その他		40,782,293	0	7,776	1,087,344	2,667,060	3,081,996	5,383,022	9,982,230	8,549,555	5,605,374	2,138,013	1,152,792	1,127,131

■「モロヘイヤ」の月別価格の推移 (円/kg)

西暦 平成	2000 データ無し	2005 17年	2010 22年	2011 23年	2012 24年	2013 25年	2014 26年	2015 27年	2016 28年					
平均価格(円/kg)		898.2	1,633.4	2,134.0	1,940.6	1,845.1	1,395.5	1,027.9	833.6	593.1	799.6	1,288.6	1,603.0	1,483.1
1 茨城県産(円/kg)		633.7					1,113.8	903.8	893.1	485.3	700.9	898.8	795.2	
2 群馬県産(円/kg)		711.7					1,192.7	849.3	739.2	552.9	785.3	1,069.2	1,117.1	
3 佐賀県産(円/kg)		1,268.1	1,791.4	2,300.1	1,889.2	1,822.1	1,422.8	1,276.9	1,149.6	953.1	1,056.8	1,513.3	1,736.4	1,580.7
4 栃木県産(円/kg)		883.6					1,186.8	1,097.2	943.9	639.7	822.6	1,091.8		
5 沖縄県産(円/kg)		1,359.4	1,569.7	2,044.3	1,810.7	1,883.7	1,292.0	1,099.2	985.1	882.4	1,007.1	1,562.4	1,519.5	1,333.7
6 その他		976.2					2,086.7	1,168.4	961.8	619.6	759.7	1,393.8	1,991.0	1,980.9

# ■果菜類

## 40. きゅうり

■「きゅうり」の年次別数量の推移 (kg)

	2000 12年	2005 17年	2010 22年	2011 23年	2012 24年	2013 25年	2014 26年	2015 27年	2016 28年
数量 計	92,356,875	81,100,008	76,780,766	77,638,784	79,382,331	77,204,931	74,268,636	76,466,063	78,207,974
1 茨城県産	7,478,678	7,674,434	7,534,866	7,252,786	6,669,689	6,457,099	6,108,395	6,118,643	6,787,465
2 群馬県産	18,257,139	17,394,193	14,532,782	14,997,417	14,454,088	12,882,127	9,839,414	12,087,680	12,975,423
3 群馬県産	14,395,321	9,989,781	9,422,323	10,147,029	10,346,458	11,034,382	9,164,511	10,489,849	12,246,341
4 福島県産	14,163,227	11,380,734	10,645,095	11,044,051	11,378,536	10,403,207	10,607,081	11,135,245	10,950,995
5 茨城県産	5,295,176	5,784,507	7,749,392	7,747,191	9,073,044	9,741,210	9,625,028	8,817,277	8,372,009
6 その他	32,767,334	28,916,359	26,891,306	26,450,310	27,460,513	26,686,906	28,924,207	27,817,369	26,875,741

■「きゅうり」の年次別金額の推移 (円)

	2000 12年	2005 17年	2010 22年	2011 23年	2012 24年	2013 25年	2014 26年	2015 27年	2016 28年
金額 計	24,932,991,941	19,279,360,212	22,555,369,548	22,199,335,387	22,355,411,589	23,455,260,565	23,780,112,789	24,778,990,127	26,092,192,229
1 茨城県産	1,971,089,487	1,704,319,081	2,080,298,710	1,819,120,316	1,727,952,654	1,751,189,590	1,719,199,843	1,804,741,965	2,086,236,466
2 群馬県産	4,871,598,901	4,146,384,054	4,397,905,520	4,327,819,007	4,142,312,327	3,822,658,680	3,110,954,087	3,654,188,729	4,455,972,509
3 群馬県産	3,923,270,993	2,453,631,684	2,951,756,036	2,779,248,262	2,960,844,645	3,199,190,792	2,884,986,529	3,318,807,005	4,309,543,954
4 福島県産	3,273,046,654	2,427,454,966	2,848,789,538	2,970,284,886	2,148,348,408	3,123,290,843	3,354,840,560	3,369,957,966	3,223,082,935
5 茨城県産	2,181,869,010	1,928,997,153	2,737,405,759	2,824,616,767	3,811,685,648	3,539,512,103	3,647,472,903	3,670,751,854	3,486,950,496
6 その他	8,788,117,896	6,624,613,074	7,519,213,985	7,476,246,149	7,564,267,907	6,019,409,397	9,062,658,657	8,961,442,606	6,530,405,869

■「きゅうり」の年次別価格の推移 (円/kg)

	2000 12年	2005 17年	2010 22年	2011 23年	2012 24年	2013 25年	2014 26年	2015 27年	2016 28年
平均価格 (円/kg)	270.0	237.7	293.8	285.9	281.6	303.8	320.2	324.1	333.6
1 茨城県産 (円/kg)	263.6	222.1	271.2	250.8	259.1	271.2	281.4	295.0	307.4
2 群馬県産 (円/kg)	266.8	238.4	302.5	288.6	286.6	296.7	316.2	302.3	343.4
3 群馬県産 (円/kg)	272.5	246.1	313.3	273.9	286.2	289.9	314.8	316.4	351.9
4 福島県産 (円/kg)	228.6	213.3	267.6	268.9	188.8	300.2	316.3	302.6	294.3
5 茨城県産 (円/kg)	408.3	333.6	335.8	384.6	420.1	363.4	379.0	416.3	416.5
6 その他	267.6	229.1	279.6	282.7	275.5	300.5	313.3	322.2	317.4

■「きゅうり」の月別数量の推移 (kg)

	計	1月	2月	3月	4月	5月	6月	7月	8月	9月	10月	11月	12月
数量 計	78,207,974	4,638,935	4,986,296	6,593,150	7,763,856	9,015,612	7,338,176	6,867,100	9,081,400	7,635,764	5,320,126	4,451,923	4,515,636
1 茨城県産	6,787,465	403,234	565,425	772,683	1,029,892	1,180,788	710,526	302,943	218,123	703,031	570,035	245,665	85,122
2 群馬県産	12,246,341	2,440,098	2,262,625	1,516,706	1,860,276	2,145,118	1,433,778	3,000,132	1,408,329	1,077,754	360,378	1,330,589	1,688,533
3 群馬県産	10,950,995	2,063	2,625	38,550	127,088	296,865	1,141,495	2,590,667	3,855,878	2,152,879	584,075	155,504	3,206
4 福島県産	12,975,423	2,420,048	2,684,449	1,001,094	1,995,675	2,786,166	2,019,171	333,836	38,557	842,403	1,529,531	1,330,589	588,904
5 茨城県産	8,372,009	1,687,408	1,391,213	1,256,982	873,502	555,027	117,710	35,183	15,590	23,106	95,212	674,534	1,688,533
6 その他	26,875,741	2,080,084	1,930,949	2,007,133	1,771,423	2,051,650	1,917,496	3,253,849	4,834,671	3,014,213	1,132,951	867,877	1,789,499

■「きゅうり」の月別金額の推移 (円)

	計	1月	2月	3月	4月	5月	6月	7月	8月	9月	10月	11月	12月
金額 計	26,092,192,229	2,105,873,695	2,225,224,161	2,213,666,916	2,043,363,484	2,295,628,486	1,960,085,344	2,225,220,961	1,888,477,248	2,395,937,567	2,641,482,839	2,000,845,541	2,096,485,987
1 茨城県産	2,086,236,466	183,599,489	240,777,908	232,727,850	241,044,250	271,627,867	161,176,416	89,127,410	51,369,767	213,246,612	261,000,323	103,431,725	37,128,839
2 群馬県産	4,309,543,954	1,295,573,854	385,090,406	532,179,074	496,816,700	535,990,860	362,335,141	118,639,818	28,274,600	329,474,311	730,623,397	497,242,183	1,633,916,609
3 群馬県産	3,223,082,935	684,289	769,975	12,817,786	35,367,185	87,151,744	359,602,002	866,827,601	841,111,861	691,185,275	262,342,312	64,000,753	1,222,152
4 福島県産	4,455,972,509	1,099,397,196	1,233,849,259	346,245,890	541,837,129	728,877,781	527,387,290	114,560,089	9,937,324	285,703,962	792,864,337	613,400,967	261,911,285
5 茨城県産	3,486,950,496	1,717,935,265	844,495,876	439,319,142	242,022,451	511,569,266	31,535,638	15,523,486	6,583,143	8,677,391	68,575,903	297,006,905	805,728,000
6 その他	8,530,405,869	904,751,562	830,240,735	650,277,173	486,275,769	520,410,968	518,048,857	1,022,542,557	951,200,553	867,650,016	526,068,567	425,763,008	827,176,102

■「きゅうり」の月別価格の推移 (円/kg)

	計	1月	2月	3月	4月	5月	6月	7月	8月	9月	10月	11月	12月
平均価格 (円/kg)	333.6	454.0	446.3	335.7	263.2	254.6	267.1	324.0	208.0	313.8	496.5	449.4	464.3
1 茨城県産 (円/kg)	307.4	455.2	425.8	301.2	234.0	230.0	226.8	294.2	235.5	303.3	457.9	421.0	436.2
2 群馬県産 (円/kg)	351.9	526.4	465.3	350.9	267.1	249.9	252.7	338.4	238.6	366.0	518.4	461.0	453.2
3 群馬県産 (円/kg)	294.3	331.7	293.3	332.5	278.3	293.6	315.0	334.6	218.1	321.1	449.2	411.6	381.2
4 福島県産 (円/kg)	343.4	452.0	461.4	345.9	271.5	261.6	261.2	343.2	257.7	339.2	518.7	461.0	444.7
5 茨城県産 (円/kg)	416.5	472.2	463.3	349.5	277.1	273.1	272.5	384.4	422.3	375.5	720.2	440.3	477.2
6 その他 (円/kg)	317.4	431.2	430.0	324.0	259.0	253.7	270.2	314.3	196.7	287.9	464.3	439.9	462.7

## 41. かぼちゃ

■「かぼちゃ」の年次別数量の推移 (kg)

	2000 12年	2005 17年	2010 22年	2011 23年	2012 24年	2013 25年	2014 26年	2015 27年	2016 28年
数量 計	45,677,345	43,754,676	39,163,547	40,029,638	42,342,860	36,930,074	33,510,458	34,507,269	34,467,656
1 ニューランド	1,798,101	1,661,487	2,030,695	1,668,050	1,648,935	1,270,804	1,308,939	1,146,617	1,231,350
2 ニューランド	12,773,989	14,009,566	9,526,319	9,868,133	8,599,522	5,610,666	6,536,508	7,030,753	8,658,280
3 メキシコ	6,773,959	3,859,595	7,268,145	8,367,137	8,846,248	9,309,786	7,158,815	6,978,668	7,732,715
4 鹿児島県産	2,982,092	3,195,414	2,962,712	3,197,123	3,084,203	3,120,727	2,534,210	2,575,048	2,165,495
5 沖縄県産	428,264	351,081	1,115,325	993,189	993,477	1,278,535	1,284,901	1,101,480	1,110,384
6 神奈川県産	1,235,136	847,508	638,115	617,186	691,134	749,419	846,580	874,922	783,026
7 その他	19,705,604	19,129,025	15,622,235	15,316,820	17,477,341	15,600,843	13,780,505	14,789,763	12,786,426

■「かぼちゃ」の年次別金額の推移 (円)

	2000 12年	2005 17年	2010 22年	2011 23年	2012 24年	2013 25年	2014 26年	2015 27年	2016 28年
金額 計	5,943,109,402	5,748,104,275	6,471,061,990	6,327,704,583	5,775,674,056	5,867,233,985	6,582,008,816	6,660,685,232	6,723,254,746
1 ニューランド	316,368,139	267,387,595	448,954,031	380,964,279	264,876,255	268,948,045	309,192,720	298,932,974	289,583,777
2 ニューランド	1,325,295,514	1,478,047,016	1,214,593,783	1,004,461,007	963,843,825	544,033,604	853,204,100	904,412,467	957,101,804
3 メキシコ	993,042,521	605,393,480	1,097,137,647	1,134,628,891	1,277,318,933	1,227,505,135	1,426,082,543	1,234,781,910	1,246,447,551
4 鹿児島県産	722,473,085	687,932,194	840,489,306	848,250,592	747,108,153	816,140,703	780,305,102	727,167,598	650,810,004
5 沖縄県産	128,324,020	338,888,965	456,974,730	441,758,330	448,420,686	476,587,638	522,683,211	535,031,216	499,528,200
6 神奈川県産	246,646,754	184,608,965	178,387,644	170,594,846	157,767,185	205,334,903	246,226,298	272,132,694	257,975,777
7 その他	2,210,959,369	2,185,846,060	2,234,514,849	2,347,046,638	1,916,697,019	2,328,683,959	2,464,314,842	2,688,226,373	2,821,807,633

■「かぼちゃ」の年次別価格の推移 (円/kg)

	2000 12年	2005 17年	2010 22年	2011 23年	2012 24年	2013 25年</
--	-------------	-------------	-------------	-------------	-------------	---------------

## 42. ブッキーニ

■「ブッキーニ」の年次別数量の推移

		2000		2005		2010		2011		2012		2013		2014		2015		2016	
		平成		17年		22年		23年		24年		25年		26年		27年		28年	
数量計		757,214		1,124,414		1,847,694		1,911,896		2,620,975		2,699,527		2,922,879		3,080,105		3,307,217	
1	茨城県産	11,289		87,220		177,774		173,222		216,704		216,597		318,871		367,180		463,728	
2	長野県産	258,574		373,735		559,523		626,166		893,636		935,783		951,137		885,751		1,042,324	
3	宮崎県産	201,675		350,404		712,255		621,948		800,952		836,646		874,121		967,107		815,043	
4	群馬県産	9,995		20,566		143,963		195,498		329,965		306,005		307,719		312,140		327,544	
5	千葉県産	179,865		185,320		132,204		134,924		141,138		182,666		159,171		186,678		182,798	
6	その他	95,816		157,169		121,975		159,938		238,490		221,830		311,860		361,249		475,780	

■「ブッキーニ」の年次別金額の推移

		2000		2005		2010		2011		2012		2013		2014		2015		2016	
		平成		17年		22年		23年		24年		25年		26年		27年		28年	
金額計		433,342,709		532,639,976		872,087,029		914,124,609		985,911,219		1,216,209,144		1,232,206,059		1,416,716,270		1,412,424,230	
1	茨城県産	4,610,353		11,125,457		67,985,840		69,216,809		71,160,935		77,255,029		109,769,992		132,226,975		166,980,609	
2	長野県産	137,320,484		150,190,326		250,094,163		296,013,561		284,611,188		427,189,277		401,196,964		425,283,638		393,769,973	
3	宮崎県産	112,212,510		177,249,215		362,384,691		327,420,738		398,189,460		431,155,520		435,863,781		501,710,884		469,745,267	
4	群馬県産	5,598,100		7,740,713		47,806,119		73,129,213		81,073,193		102,369,737		84,656,748		100,869,824		94,421,996	
5	千葉県産	126,757,301		114,549,188		91,975,265		81,036,193		88,797,292		103,102,202		84,793,566		116,847,899		112,949,322	
6	その他	47,083,961		71,785,077		52,241,151		67,308,295		62,079,151		75,137,379		105,925,008		139,777,050		174,557,063	

■「ブッキーニ」の年次別価格の推移

		2000		2005		2010		2011		2012		2013		2014		2015		2016	
		平成		17年		22年		23年		24年		25年		26年		27年		28年	
平均価格(円/kg)		572.3		473.7		472.0		478.2		376.2		450.5		421.6		460.0		427.1	
1	茨城県産	408.4		298.9		390.2		399.6		328.2		357.7		344.2		360.1		360.1	
2	長野県産	531.1		401.9		447.0		472.7		318.5		456.5		421.8		480.1		377.8	
3	宮崎県産	556.4		505.8		508.8		526.4		497.1		515.3		498.6		518.8		576.3	
4	群馬県産	536.1		376.4		332.1		374.1		245.7		334.5		275.1		323.2		288.3	
5	千葉県産	704.7		618.1		695.7		600.6		629.2		564.4		595.5		625.9		617.9	
6	その他	491.4		456.7		428.3		420.8		260.3		338.7		339.7		386.9		366.9	

■「ブッキーニ」の月別数量の推移

		計	1月	2月	3月	4月	5月	6月	7月	8月	9月	10月	11月	12月
数量計		3,307,217	85,016	106,139	175,831	186,696	374,015	635,223	636,851	482,632	269,749	108,158	113,217	133,690
1	茨城県産	463,728	0	0	1,339	17,070	135,615	214,700	60,406	3,446	8,798	17,106	5,132	116
2	長野県産	1,042,324	6	0	12	132	6,120	134,457	341,329	338,321	185,678	34,665	1,585	19
3	宮崎県産	815,043	89,430	88,272	150,694	133,170	137,266	37,655	35	0	84	13,701	76,140	109,596
4	群馬県産	327,544	0	0	626	4,140	21,069	87,021	129,653	50,224	16,482	13,651	4,112	566
5	千葉県産	182,798	11,434	11,358	16,644	18,979	32,771	40,223	16,437	5,511	1,258	6,194	11,397	10,592
6	その他	475,780	4,146	6,509	6,516	13,205	41,174	121,167	88,991	85,130	57,449	22,841	14,851	13,801

■「ブッキーニ」の月別金額の推移

		計	1月	2月	3月	4月	5月	6月	7月	8月	9月	10月	11月	12月
金額計		1,412,424,230	64,335,053	77,861,236	91,861,894	109,556,939	168,062,930	205,633,086	178,562,607	149,308,209	122,751,070	96,050,092	74,006,367	74,434,747
1	茨城県産	166,980,609	0	0	861,300	9,555,267	55,535,723	65,724,501	14,182,530	696,222	3,968,190	13,304,249	3,098,736	53,892
2	長野県産	393,769,973	3,660	0	7,154	102,492	3,224,376	52,298,887	106,525,055	110,915,538	85,419,235	34,122,586	1,134,239	16,751
3	宮崎県産	469,745,267	52,217,109	64,119,807	76,935,519	76,538,424	64,260,571	12,514,377	8,607	0	84,348	11,765,601	50,757,695	60,543,209
4	群馬県産	94,421,996	0	0	353,700	2,537,148	9,360,490	24,152,816	26,958,522	11,166,984	6,491,620	10,679,385	2,377,675	343,656
5	千葉県産	112,949,322	9,419,548	9,531,676	10,758,151	13,615,600	18,077,411	17,377,605	7,971,946	2,850,710	631,095	6,193,300	9,301,106	7,221,137
6	その他	174,557,063	2,694,736	4,209,753	2,946,070	7,208,008	17,604,359	33,564,900	22,915,947	23,678,748	26,156,582	19,984,942	7,336,916	6,256,102

■「ブッキーニ」の月別価格の推移

		計	1月	2月	3月	4月	5月	6月	7月	8月	9月	10月	11月	12月
平均価格(円/kg)		427.1	756.7	733.6	522.4	586.8	449.3	323.7	280.4	309.4	455.1	888.1	653.7	556.8
1	茨城県産	360.1			643.2	559.8	409.5	306.1	234.8	202.0	451.0	777.8	603.8	464.6
2	長野県産	377.8	610.0		596.2	776.5	526.9	389.0	312.1	327.8	460.0	984.4	715.6	881.6
3	宮崎県産	576.3	752.1	726.4	510.5	574.7	468.1	332.3	245.9		1,004.1	857.7	666.6	557.5
4	群馬県産	288.3			565.0	612.8	444.3	277.6	207.9	222.3	393.9	782.3	578.2	607.2
5	千葉県産	617.9	823.8	839.2	646.4	717.4	551.6	432.0	485.0	517.3	501.7	999.9	816.1	681.8
6	その他	366.9	650.0	646.8	452.1	545.9	427.6	277.0	257.5	278.1	455.3	875.0	494.0	453.3

## 43. なす

■「なす」の年次別数量の推移

		2000		2005		2010		2011		2012		2013		2014		2015		2016	
		平成		17年		22年		23年		24年		25年		26年		27年		28年	
数量計		47,145,006		38,201,519		32,493,010		31,840,918		32,168,773		30,546,372		30,690,130		29,898,239		31,628,542	
1	茨城県産	3,156,442		2,821,135		3,086,886		2,530,692		2,274,430		2,420,283		2,377,735		2,284,488		2,249,660	
2	高知県産	16,630,267		14,713,383		11,864,762		13,102,582		12,847,163		12,171,199		13,156,264		12,489,778		13,194,694	
3	群馬県産	5,824,455		5,186,923		5,047,257		4,793,984		5,438,811		5,379,767		4,753,623		4,917,485		6,283,034	
4	栃木県産	8,786,411		8,866,762		5,834,625		5,419,430		5,664,864		5,198,800		5,236,719		5,307,294		5,318,481	
5	埼玉県産	4,605,791		3,932,165		2,062,476		1,574,668		1,568,016		1,808,352		1,242,382		1,174,936		1,060,536	
6	その他	8,141,640		5,661,149		4,597,004		4,419,563		4,375,489		4,067,971		3,923,427		3,723,898		3,522,137	

■「なす」の年次別金額の推移

		2000		2005		2010		2011		2012		2013		2014		2015		2016	
		平成		17年		22年		23年		24年		25年		26年		27年		28年	
金額計		13,204,258,422		10,564,285,112		10,742,092,991		10,866,210,605		10,331,090,103		10,484,272,167		11,007,591,070		11,765,196,979		12,808,677,020	
1	茨城県産	617,285,425		570,671,812		783,361,876		582,077,391		470,721,497		618,978,794		649,498,477		678,892,286		663,601,425	
2	高知県産	5,743,810,780		4,747,899,002		4,493,344,028		4,705,596,639		4,847,285,132		4,644,538,519		5,063,215,229		5,366,178,533		6,089,975,751	
3	群馬県産	1,420,476,223		1,348,940,544		1,661,617,756		1,741,000,635		1,653,359,458		1,759,993,858		1,703,825,066		1,897,507,389		2,381,710,756	
4	栃木県産	2,039,813,689		1,964,087,575		1,678,534,098		1,732,066,591		1,490,710,508		1,639,870,980		1,731,641,970		1,874,696,632		1,865,731,508	
5	埼玉県産																		

# 44. ながなす

■「ながなす」の年次別数量の推移 (kg)																						
西暦 平成	2000 12年	2005 17年	2010 22年	2011 23年	2012 24年	2013 25年	2014 26年	2015 27年	2016 28年													
数量 計	12,133,492	8,895,859	7,560,615	8,277,114	8,438,373	8,408,432	9,260,352	8,340,545	8,114,676													
茨城県産	532,403	879,836	1,864,392	1,682,689	1,721,619	1,953,669	1,881,810	1,900,693	1,976,248													
福岡県産	8,788,820	6,191,354	4,088,255	4,745,561	4,394,091	4,504,015	5,126,028	4,371,147	3,983,945													
熊本県産	1,250,146	1,377,553	1,047,245	1,121,980	1,616,924	1,355,582	1,558,812	1,504,744	1,640,536													
栃木県産	82,686	34,235	163,220	226,746	248,963	303,183	278,276	333,799	272,384													
群馬県産	748,642	870,016	330,262	407,666	346,656	210,717	237,975	118,263	111,939													
その他	730,792	282,665	117,241	94,472	110,120	81,266	177,451	111,909	129,626													
■「ながなす」の年次別金額の推移 (円)																						
西暦 平成	2000 12年	2005 17年	2010 22年	2011 23年	2012 24年	2013 25年	2014 26年	2015 27年	2016 28年													
金額 計	3,672,509,944	2,593,134,409	2,427,490,741	2,711,049,668	2,719,258,842	2,726,428,771	3,044,898,835	3,129,192,651	3,059,727,842													
茨城県産	93,831,588	152,013,478	345,985,407	399,457,060	295,328,816	421,500,365	428,237,228	510,844,522	479,938,216													
福岡県産	2,855,149,530	1,852,093,394	1,343,635,109	1,726,115,347	1,671,849,327	1,664,651,736	1,883,671,194	1,814,608,036	1,734,628,497													
熊本県産	365,964,661	365,716,526	394,582,349	386,214,630	599,836,467	486,814,922	549,558,622	644,809,485	694,122,968													
栃木県産	14,123,346	12,193,315	36,041,951	57,496,141	53,755,227	72,560,004	69,489,954	86,999,979	75,332,438													
群馬県産	138,380,392	140,224,763	70,404,671	111,323,296	86,777,592	53,497,859	63,003,159	33,761,303	28,859,748													
その他	205,060,427	70,892,933	36,841,254	30,443,194	31,711,413	27,404,285	50,938,678	38,169,325	46,845,975													
■「ながなす」の年次別価格の推移 (円/kg)																						
西暦 平成	2000 12年	2005 17年	2010 22年	2011 23年	2012 24年	2013 25年	2014 26年	2015 27年	2016 28年													
平均価格 (円/kg)	302.7	267.5	321.1	327.5	322.2	324.2	328.8	375.2	377.1													
茨城県産 (円/kg)	176.2	172.8	207.9	237.4	171.5	215.7	227.6	268.8	242.9													
福岡県産 (円/kg)	324.9	299.1	377.6	363.9	380.5	369.6	367.5	415.1	435.4													
熊本県産 (円/kg)	292.7	265.5	329.6	344.2	371.0	359.1	352.5	428.5	423.1													
栃木県産 (円/kg)	170.8	129.4	220.8	253.6	215.9	239.3	249.7	260.6	276.6													
群馬県産 (円/kg)	184.8	161.2	213.2	273.1	192.6	253.9	264.7	285.5	257.8													
その他 (円/kg)	280.6	250.8	314.2	322.2	288.0	337.2	287.1	341.1	361.4													
■「ながなす」の月別数量の推移 (kg)																						
西暦 平成	2000 12年	2005 17年	2010 22年	2011 23年	2012 24年	2013 25年	2014 26年	2015 27年	2016 28年	1月	2月	3月	4月	5月	6月	7月	8月	9月	10月	11月	12月	
数量 計	8,114,676	347,936	508,878	824,632	886,514	1,004,151	1,144,658	779,367	760,889	466,548	461,532	469,068	460,503									
茨城県産	1,976,248	1,899	6,772	17,656	1,779	13,082	187,999	526,330	602,332	347,908	248,429	21,975	86									
福岡県産	3,983,945	254,538	339,615	574,195	625,642	713,434	672,728	119,627	1,166	1,686	1,341	301,126	296,846									
熊本県産	1,640,536	86,988	150,922	218,381	236,978	250,456	250,374	36,683	25,348	19,857	75,292	135,917	153,240									
栃木県産	272,384	1,160	1,491	3,259	3,952	4,829	12,200	58,279	82,900	62,921	33,361	5,142	2,890									
群馬県産	111,939	0	0	208	1,788	4,763	6,813	28,845	28,897	22,236	16,640	1,749	0									
その他	129,626	3,351	10,076	10,933	16,375	17,587	14,544	9,603	17,727	12,460	6,470	3,159	7,339									
■「ながなす」の月別金額の推移 (円)																						
西暦 平成	2000 12年	2005 17年	2010 22年	2011 23年	2012 24年	2013 25年	2014 26年	2015 27年	2016 28年	1月	2月	3月	4月	5月	6月	7月	8月	9月	10月	11月	12月	
金額 計	3,059,727,842	165,055,245	245,083,003	349,339,085	365,413,302	395,582,508	414,976,909	236,502,256	129,251,617	129,548,903	164,730,477	244,299,006	219,945,531									
茨城県産	479,938,216	697,570	1,749,149	4,979,982	619,585	4,760,015	53,727,673	156,378,547	95,777,595	92,122,284	64,135,209	4,955,972	34,635									
福岡県産	1,734,628,497	119,028,391	163,793,483	247,510,633	263,426,391	285,049,568	260,294,227	37,019,328	94,703	531,172	46,377,367	165,903,504	144,746,830									
熊本県産	694,122,968	43,254,268	79,963,261	90,801,951	93,145,208	95,344,010	89,936,116	13,543,245	8,263,264	8,465,130	37,074,970	69,946,358	70,385,187									
栃木県産	75,332,438	601,830	746,820	1,504,980	1,704,996	1,725,840	3,623,702	17,993,328	16,444,797	18,086,053	9,860,951	1,594,371	1,444,770									
群馬県産	28,859,748	0	0	113,832	812,376	1,863,324	2,039,526	8,570,588	4,060,400	6,334,880	4,689,974	394,848	0									
その他	46,845,975	1,473,186	4,830,290	4,227,707	5,704,746	6,839,751	5,355,665	2,997,220	3,757,958	4,009,384	2,612,006	1,503,953	3,334,109									
■「ながなす」の月別価格の推移 (円/kg)																						
西暦 平成	2000 12年	2005 17年	2010 22年	2011 23年	2012 24年	2013 25年	2014 26年	2015 27年	2016 28年	1月	2月	3月	4月	5月	6月	7月	8月	9月	10月	11月	12月	
平均価格 (円/kg)	377.1	474.4	481.6	423.6	412.2	393.9	362.5	303.5	169.9	277.7	356.9	520.8	477.6									
茨城県産 (円/kg)	242.9	367.3	253.3	282.1	348.3	363.9	285.8	297.1	159.0	264.8	258.2	225.5	402.7									
福岡県産 (円/kg)	435.4	467.6	482.3	431.1	421.0	399.5	386.9	309.5	257.2	455.6	570.2	625.0	487.6									
熊本県産 (円/kg)	423.1	497.2	490.1	415.8	393.1	380.7	359.2	369.2	326.0	426.3	492.4	514.6	459.0									
栃木県産 (円/kg)	276.6	518.8	500.9	461.8	431.4	357.4	297.0	308.7	198.4	287.4	295.6	310.1	499.9									
群馬県産 (円/kg)	257.8	0	0	547.3	454.3	391.2	299.4	297.1	214.0	284.9	280.6	225.8	0									
その他 (円/kg)	361.4	439.6	479.3	405.0	348.4	388.9	368.2	312.1	140.5	321.8	403.7	476.1	454.3									

# 45. トマト

■「トマト」の年次別数量の推移 (kg)												
西暦 平成	2000 12年	2005 17年	2010 22年	2011 23年	2012 24年	2013 25年	2014 26年	2015 27年	2016 28年			
数量 計	101,545,494	85,969,946	76,351,528	84,820,932	87,662,202	86,627,936	84,220,252	82,700,630	84,557,664			
茨城県産	10,763,237	8,175,907	8,098,689	7,232,536	6,418,451	6,896,095	6,742,085	5,599,197	5,584,911			
熊本県産	11,535,608	10,602,614	12,721,035	14,934,730	14,485,122	15,226,343	16,886,961	17,128,740	15,244,341			
栃木県産	9,818,734	8,802,010	8,800,963	9,874,394	10,436,389	11,363,334	11,048,644	11,008,377	12,174,979			
千葉県産	17,293,584	18,144,886	8,134,856	6,792,720	8,645,381	8,873,032	9,386,181	8,579,768	8,009,711			
北海道産	446,777,673	696,696,855	1,104,226,108	1,410,582,393	1,461,659,208	1,762,174,125	1,954,658,817	2,008,489,260	1,749,925,206			
その他	50,852,844	45,477,162	36,115,276	40,858,202	43,945,539	39,632,810	34,989,607	35,568,219	38,986,380			
■「トマト」の年次別金額の推移 (円)												
西暦 平成	2000 12年	2005 17年	2010 22年	2011 23年	2012 24年	2013 25年	2014 26年	2015 27年	2016 28年			
金額 計	27,994,044,717	25,241,100,868	28,539,834,143	31,365,871,865	28,945,662,873	30,683,633,170	32,678,525,241	28,326,642,271	33,059,467,148			
茨城県産	2,588,725,783	2,072,413,129	3,000,236,073	2,260,751,122	2,181,470,304	2,171,941,402	2,017,882,321	1,916,846,992	1,946,565,854			
熊本県産	3,789,440,746	3,783,595,933	4,585,430,426	4,814,817,034	6,263,402,765	5,440,012,444	5,550,068,331	6,189,302,926	6,595,419,928			
栃木県産	2,315,116,434	2,593,719,574	2,898,068,941	2,916,954,388	3,989,830,108	3,585,169,713	3,297,967,676	3,844,784,061	4,421,599,682			
千葉県産	4,081,695,372	3,096,985,335	2,910,826,047	2,850,453,717	3,060,817,649	2,840,093,942	2,928,554,411	2,890,436,302	2,704,833,430			
北海道産	15,414,487,957	16,896,898,855	21,048,226,108	21,410,582,393	21,461,659,208	21,762,174,125	21,954,658,817	22,008,489,260	21,749,925,206			
その他	14,802,298,869	13,088,518,042	14,404,946,548	17,112,812,251	11,988,488,841	14,884,251,454	17,131,393,685	11,587,174,730	15,641,213,050			
■「トマト」の年次別価格の推移 (円/kg)												
西暦 平成	2000 12年	2005 17年	2010 22年	2011 23年	2012 24年	2013 25年	2014 26年	2015 27年	2016 28年			
平均価格 (円/kg)	275.7	293.6	373.8	370.7	330.2	354.2	388.0	342.5	391.0			
茨城県産 (円/kg)	237.7	253.5	370.5	312.6	339.9	315.6	299.3	342.3	348.5			
熊本県産 (円/kg)	328.5	356.8	360.5	322.4	432.4	397.3	328.7	361.3	432.6			
栃木県産 (円/kg)	240.7	300.1	329.3									

# 46. ミニトマト

■「ミニトマト」の年次別数量の推移 (kg)

	西暦	2000	2005	2010	2011	2012	2013	2014	2015	2016
	平成	12年	17年	22年	23年	24年	25年	26年	27年	28年
	数量 計	12,022,299	12,245,248	13,459,177	15,278,636	16,786,498	19,821,775	21,048,768	20,820,125	20,338,729
1	茨城県産	422,788	302,211	928,598	1,082,813	1,641,568	2,314,141	2,286,516	2,106,760	2,006,262
2	熊本県産	1,344,139	1,783,494	2,886,693	3,633,165	3,734,368	4,566,763	4,905,580	4,991,295	5,339,126
3	愛知県産	2,593,180	2,616,387	2,692,040	3,000,723	3,148,931	3,563,620	3,672,683	3,573,480	3,248,508
4	千葉県産	2,061,303	1,812,690	1,742,135	1,829,918	1,712,391	2,023,327	1,879,393	1,777,300	1,588,735
5	北海道産	238,873	480,845	825,243	946,222	1,180,305	1,505,275	1,756,195	1,801,957	1,587,720
6	その他	5,362,016	4,629,621	4,384,466	4,785,793	5,308,937	5,848,649	6,548,241	6,569,333	6,568,378

■「ミニトマト」の年次別金額の推移 (円)

	西暦	2000	2005	2010	2011	2012	2013	2014	2015	2016
	平成	12年	17年	22年	23年	24年	25年	26年	27年	28年
	金額 計	5,883,902,813	6,876,098,266	8,626,648,916	9,080,387,989	11,319,543,995	12,159,568,597	12,547,701,519	14,077,768,780	15,231,972,943
1	茨城県産	229,261,037	447,650,718	618,973,561	700,522,954	938,457,541	1,233,246,812	1,167,181,491	1,200,567,769	1,140,757,190
2	熊本県産	585,357,484	878,928,414	1,559,150,990	1,644,036,855	2,449,039,356	2,329,399,296	2,429,752,728	3,006,208,457	3,775,763,712
3	愛知県産	1,538,046,465	1,805,450,412	1,901,732,913	1,936,785,698	2,547,566,065	2,571,070,436	2,582,987,927	2,797,256,516	2,982,494,056
4	千葉県産	1,017,380,486	1,028,059,620	1,117,471,777	1,055,580,220	1,182,944,223	1,203,163,917	1,141,005,209	1,233,602,117	1,260,686,938
5	北海道産	158,153,783	282,547,219	702,841,234	723,166,265	782,149,841	1,122,317,537	1,313,477,862	1,427,930,515	1,229,265,764
6	その他	2,355,503,538	2,436,461,905	2,926,478,441	3,020,295,997	3,441,386,969	3,700,370,599	3,913,296,302	4,412,203,404	4,842,985,283

■「ミニトマト」の年次別価格の推移 (円/kg)

	西暦	2000	2005	2010	2011	2012	2013	2014	2015	2016
	平成	12年	17年	22年	23年	24年	25年	26年	27年	28年
	平均価格 (円/kg)	489.4	553.6	655.8	594.3	674.3	613.4	596.1	682.7	748.9
1	茨城県産 (円/kg)	542.3	496.2	666.6	646.9	570.5	532.9	510.5	569.9	568.6
2	熊本県産 (円/kg)	435.5	492.8	540.1	452.5	645.4	510.1	495.3	602.3	707.2
3	愛知県産 (円/kg)	593.1	641.1	706.4	645.4	809.0	721.5	703.3	782.8	918.1
4	千葉県産 (円/kg)	493.7	567.1	641.4	576.8	679.1	594.6	607.1	694.1	793.5
5	北海道産 (円/kg)	662.1	587.6	851.7	764.3	662.7	745.6	747.9	891.4	774.2
6	その他	439.3	526.1	667.5	631.1	648.2	632.7	597.6	671.6	737.3

■「ミニトマト」の月別数量の推移 (kg)

		1月	2月	3月	4月	5月	6月	7月	8月	9月	10月	11月	12月
	数量 計	20,338,729	1,498,854	1,339,025	1,489,959	2,101,106	2,302,375	1,837,782	1,606,231	1,913,791	2,016,192	1,531,125	1,216,258
1	茨城県産	2,006,262	8,528	49,266	33,529	42,006	53,860	231,690	391,629	229,782	523,699	331,295	98,845
2	熊本県産	5,339,126	644,411	527,353	536,036	863,796	936,827	518,637	122,464	19,237	10,444	216,677	382,307
3	愛知県産	3,248,508	318,950	265,532	336,315	434,753	504,961	410,579	135,966	4,925	30,597	163,020	296,610
4	千葉県産	1,588,735	105,983	95,374	115,375	167,509	188,114	216,880	97,490	50,216	175,138	138,363	105,787
5	北海道産	1,587,720	492	23	726	2,822	2,135	25,961	167,237	594,914	564,051	206,234	23,125
6	その他	6,568,378	420,490	401,477	447,978	590,218	616,478	434,055	691,445	1,014,717	712,263	475,536	309,584

■「ミニトマト」の月別金額の推移 (円)

		1月	2月	3月	4月	5月	6月	7月	8月	9月	10月	11月	12月
	金額 計	15,231,972,943	1,172,276,489	1,274,071,955	1,446,463,851	1,419,590,043	1,178,891,900	1,101,545,940	1,056,625,125	1,174,649,492	1,268,767,037	1,514,061,975	1,290,206,598
1	茨城県産	1,140,757,190	5,709,282	35,724,201	28,228,021	32,555,273	35,937,962	118,402,152	205,725,024	103,913,294	241,908,570	249,397,174	74,843,998
2	熊本県産	3,775,763,712	434,290,792	473,745,334	500,716,335	496,871,348	400,718,453	264,593,788	67,862,680	13,430,940	9,008,236	238,089,592	412,356,591
3	愛知県産	2,982,494,056	295,049,323	305,572,748	389,859,242	350,211,139	307,371,302	277,708,644	91,098,296	7,071,407	31,891,911	207,669,797	351,739,303
4	千葉県産	1,260,686,938	93,081,472	96,988,239	121,070,147	124,419,713	103,963,298	137,243,045	62,562,337	31,781,885	112,466,643	134,486,066	112,993,237
5	北海道産	1,229,265,764	376,946	13,246	679,104	2,008,585	1,529,635	18,957,287	136,472,389	401,395,822	406,925,558	233,045,151	28,694,953
6	その他	4,842,985,283	343,768,674	362,028,187	405,911,002	413,524,525	329,371,222	284,641,024	492,904,363	617,056,084	467,399,619	451,374,195	309,578,516

■「ミニトマト」の月別価格の推移 (円/kg)

		1月	2月	3月	4月	5月	6月	7月	8月	9月	10月	11月	12月
	平均価格 (円/kg)	748.9	782.1	951.5	984.0	675.6	512.0	599.4	657.8	613.8	629.3	988.9	1,060.8
1	茨城県産 (円/kg)	568.6	669.5	725.1	841.9	775.0	667.2	511.0	525.3	452.2	461.9	752.8	693.4
2	熊本県産 (円/kg)	707.2	673.9	899.3	934.1	575.2	427.7	510.2	554.1	698.2	862.5	1,098.8	1,078.6
3	愛知県産 (円/kg)	918.1	925.1	1,150.8	1,159.2	805.5	608.7	676.4	670.0	1,435.8	1,042.3	1,273.9	1,185.9
4	千葉県産 (円/kg)	793.5	878.3	1,016.9	1,049.4	742.8	552.7	632.9	641.7	632.9	622.2	972.0	1,068.1
5	北海道産 (円/kg)	774.2	766.2	575.9	935.4	711.8	716.5	720.2	816.0	674.7	720.0	1,130.0	1,240.9
6	その他	737.3	817.5	901.7	906.1	700.6	534.3	658.8	712.9	608.1	656.2	949.2	1,000.0

# 47. ピーマン

■「ピーマン」の年次別数量の推移 (kg)

	西暦	2000	2005	2010	2011	2012	2013	2014	2015	2016
	平成	12年	17年	22年	23年	24年	25年	26年	27年	28年
	数量 計	27,467,334	25,248,966	21,294,361	22,121,957	22,801,671	22,642,865	23,318,311	22,191,547	23,466,496
1	茨城県産	12,797,747	13,684,178	11,192,067	11,839,296	11,516,547	11,307,687	11,307,687	10,573,710	11,195,780
2	宮崎県産	4,756,883	3,255,418	2,875,251	2,730,318	3,017,099	3,535,936	3,792,384	3,424,976	3,694,635
3	岩手県産	3,252,971	2,990,819	2,527,739	2,276,507	2,776,617	2,538,486	2,727,716	2,899,874	3,095,893
4	高知県産	2,893,936	1,943,852	1,814,098	1,958,654	2,151,652	2,167,470	2,294,524	2,087,055	2,296,496
5	鹿児島県産	931,836	1,110,461	1,115,916	1,299,428	1,275,254	1,265,693	1,435,114	1,430,070	1,480,186
6	その他	2,833,911	2,436,538	2,869,230	1,924,753	2,082,248	1,917,585	1,760,966	1,976,022	1,701,536

■「ピーマン」の年次別金額の推移 (円)

	西暦	2000	2005	2010	2011	2012	2013	2014	2015	2016
	平成	12年	17年	22年	23年	24年	25年	26年	27年	28年
	金額 計	8,044,603,888	7,859,748,274	9,474,294,901	7,847,540,424	7,853,474,634	9,254,209,693	8,755,528,006	10,291,706,589	10,720,888,222
1	茨城県産	3,706,817,390	3,986,986,710	4,708,206,976	3,887,390,560	3,401,135,694	4,228,792,253	3,657,055,363	4,517,433,495	4,914,664,917
2	宮崎県産	1,622,871,986	1,433,653,042	1,708,464,061	1,353,392,752	1,699,539,261	1,898,923,736	1,925,684,370	2,002,770,906	2,168,288,378
3	岩手県産	665,774,684	602,995,114	599,493,805	692,075,865	561,234,725	645,346,179	902,337,644	1,108,148,361	1,027,037,314
4	高知県産	1,052,379,267	645,138,875	916,806,905	973,237,402	1,143,816,898	1,043,998,795	1,052,151,590	1,174,324,867	1,288,366,630
5	鹿児島県産	357,201,984	448,754,418	628,438,949	570,252,562	686,498,893	674,538,325	674,654,698	783,557,396	764,002,594
6	その他	639,559,577	538,220,315	652,886,205	471,191,283	381,249,203	622,620,456	603,844,443	755,471,562	557,528,389

■「ピーマン」の年次別価格の推移 (円/kg)

	西暦	2000	2005	2010	2011	2012	2013	2014	2015	2016
	平成	12年	17年	22年	23年	24年	25年	26年	27年	28年
	平均価格 (円/kg)	292.9	311.3	444.9	354.7	344.4	408.7	375.5	463.8	456.9
1	茨城県産 (円/kg)	289.6	291.4	420.7	325.6	294.4	374.6	323.4	427.2	439.0
2	宮崎県産 (円/kg)	341.2	440.4	594.2	495.7	563.3	537.0	507.8	584.8	586.9
3	岩手県産 (円/kg)	210.8	207.3	340.0	304.0	202.0	343.8	330.8	410.5	331.7
4	高知県産 (円/kg)	369.8	336.8	508.0	445.8					

# 48. パプリカ

西暦	2000	2005	2010	2011	2012	2013	2014	2015	2016
平成	12年	17年	22年	23年	24年	25年	26年	27年	28年
数量 計				3,692,753	4,294,681	3,597,281	4,005,195	4,055,093	3,848,044
1 茨城県産				76,844	146,785	127,868	139,710	147,923	150,873
2 韓国産				1,947,173	2,133,651	2,031,900	2,059,724	2,315,784	2,142,589
3 オランダ産				774,060	961,882	512,125	511,959	404,701	430,411
4 ニュージーランド産				525,496	523,288	540,497	402,631	409,995	347,704
5 宮城県産				72,926	177,737	150,395	183,056	181,143	198,250
6 その他				296,254	351,338	234,306	708,115	595,547	578,217

西暦	2000	2005	2010	2011	2012	2013	2014	2015	2016
平成	12年	17年	22年	23年	24年	25年	26年	27年	28年
金額 計				1,782,609,012	2,010,002,809	1,967,739,254	2,158,683,123	2,229,921,761	2,022,843,925
1 茨城県産				31,442,620	49,350,966	63,307,360	82,087,715	78,211,862	68,746,223
2 韓国産				863,167,110	962,508,405	1,033,169,426	992,630,510	1,086,534,362	940,703,780
3 オランダ産				412,942,553	480,855,576	318,529,638	310,350,304	247,110,322	249,089,826
4 ニュージーランド産				286,206,464	294,064,997	330,237,227	239,291,490	264,093,890	242,398,117
5 宮城県産				46,212,481	119,734,898	102,935,583	109,822,045	131,070,975	142,565,542
6 その他				142,637,784	123,467,967	119,560,019	424,401,059	422,900,350	379,240,437

西暦	2000	2005	2010	2011	2012	2013	2014	2015	2016
平成	12年	17年	22年	23年	24年	25年	26年	27年	28年
平均単価 (円/kg)				482.7	468.0	547.0	539.0	549.9	525.7
1 茨城県産 (円/kg)				409.2	336.2	495.1	587.6	528.7	455.7
2 韓国産 (円/kg)				443.3	451.1	508.5	481.9	469.2	439.1
3 オランダ産 (円/kg)				533.5	479.1	622.0	606.2	610.6	578.7
4 ニュージーランド産 (円/kg)				544.8	562.0	611.0	594.3	644.1	697.1
5 宮城県産 (円/kg)				633.7	673.7	684.5	600.5	723.9	719.6
6 その他				481.5	351.5	509.8	599.3	710.1	655.9

西暦	2000	2005	2010	2011	2012	2013	2014	2015	2016				
平成	12年	17年	22年	23年	24年	25年	26年	27年	28年				
数量 計	3,848,044	166,569	206,428	299,394	333,841	451,075	422,772	417,967	340,703	339,726	290,671	268,456	310,442
1 茨城県産	150,873	2,733	1,688	3,898	4,128	6,407	5,208	21,349	27,776	41,233	18,861	8,870	8,722
2 韓国産	2,142,589	48,927	115,743	200,813	243,810	339,814	319,637	282,417	105,951	74,614	62,717	154,201	194,145
3 オランダ産	430,411	0	0	3,635	3,695	14,306	19,907	26,001	11,875	107,439	106,794	29,609	274
4 ニュージーランド産	347,704	81,470	45,093	39,462	25,302	10,302	785	590	465	26,700	39,070	35,591	43,914
5 宮城県産	198,250	8,109	10,058	17,867	17,001	20,824	22,604	20,325	17,839	15,843	13,484	10,203	24,491
6 その他	578,217	25,330	33,846	33,719	39,903	59,822	54,631	67,325	74,097	50,745	29,802	29,902	38,699

西暦	2000	2005	2010	2011	2012	2013	2014	2015	2016				
平成	12年	17年	22年	23年	24年	25年	26年	27年	28年				
金額 計	2,022,843,925	136,781,902	157,273,758	164,870,717	184,429,874	199,874,329	178,815,392	177,226,784	176,373,684	172,000,646	163,197,191	149,062,619	166,937,029
1 茨城県産	68,746,223	2,054,895	1,721,823	3,175,893	3,172,955	3,825,427	3,152,714	9,826,229	10,341,427	15,805,853	7,847,794	4,236,441	3,484,802
2 韓国産	940,703,780	35,963,965	75,998,173	96,430,645	115,392,458	123,090,690	114,244,303	100,222,339	48,419,094	33,049,537	29,962,563	74,905,620	93,024,193
3 オランダ産	249,089,826	0	0	896,724	2,691,622	9,670,612	12,907,612	15,412,718	67,552,485	61,992,161	62,895,186	14,935,598	135,108
4 ニュージーランド産	242,398,117	66,444,757	41,020,756	24,829,333	16,432,800	6,461,114	631,476	256,176	209,364	15,622,962	21,995,473	22,393,451	26,100,455
5 宮城県産	142,865,542	5,297,805	6,583,849	12,565,514	13,832,787	15,665,849	17,178,063	14,921,243	12,339,675	9,794,135	9,793,735	8,179,943	16,514,944
6 その他	379,240,437	27,020,480	31,949,157	26,972,408	32,907,242	37,160,637	30,703,224	36,488,079	37,511,639	35,735,998	30,702,480	24,411,566	27,677,527

西暦	2000	2005	2010	2011	2012	2013	2014	2015	2016				
平成	12年	17年	22年	23年	24年	25年	26年	27年	28年				
平均単価 (円/kg)	525.7	821.2	761.9	550.7	552.4	434.2	423.0	424.0	517.7	506.3	561.4	555.3	537.7
1 茨城県産 (円/kg)	455.7	751.9	1,020.0	814.7	768.6	597.1	605.4	465.0	372.3	383.3	416.1	477.6	399.5
2 韓国産 (円/kg)	439.1	735.1	656.6	480.2	473.3	362.4	357.4	354.9	457.0	442.9	477.8	485.8	479.1
3 オランダ産 (円/kg)	578.7	0	0	246.7	0	676.0	648.4	592.8	568.9	577.0	588.9	504.4	493.1
4 ニュージーランド産 (円/kg)	697.1	815.6	909.7	629.2	649.5	627.2	804.4	465.8	450.2	585.1	577.8	629.2	594.4
5 宮城県産 (円/kg)	719.6	653.3	654.6	703.3	813.6	759.6	759.9	734.1	691.7	626.1	726.3	801.6	674.3
6 その他	655.9	1,066.7	944.0	799.9	824.6	621.2	562.0	542.0	536.5	482.3	605.0	814.3	711.6

# 49. とうもろこし

西暦	2000	2005	2010	2011	2012	2013	2014	2015	2016
平成	12年	17年	22年	23年	24年	25年	26年	27年	28年
数量 計	15,395,416	14,528,862	13,106,306	12,808,691	15,376,274	15,222,234	15,647,228	15,041,934	14,153,369
1 茨城県産	1,612,777	2,026,635	2,494,504	2,280,490	2,648,673	2,715,233	2,739,343	2,785,783	2,867,248
2 千葉県産	2,884,212	2,442,833	2,304,093	2,220,273	2,735,367	3,039,006	3,397,108	2,948,044	3,047,953
3 北海道産	2,129,872	2,294,680	2,923,580	3,193,527	3,516,916	3,692,274	3,608,058	3,772,470	3,772,470
4 群馬県産	1,806,215	1,776,593	1,577,431	1,472,092	1,706,146	1,493,262	1,352,440	1,434,504	1,612,589
5 山梨県産	1,083,996	789,240	776,100	714,390	748,092	532,451	716,225	802,788	850,198
6 その他	5,878,344	5,198,981	3,030,598	2,927,919	4,021,080	3,650,008	3,834,054	3,298,345	2,002,913

西暦	2000	2005	2010	2011	2012	2013	2014	2015	2016
平成	12年	17年	22年	23年	24年	25年	26年	27年	28年
金額 計	3,015,776,284	2,946,721,050	2,762,765,133	3,019,918,955	3,563,197,228	3,508,737,116	3,486,271,047	3,906,649,597	3,616,706,071
1 茨城県産	225,911,945	383,845,497	449,455,627	461,182,612	559,346,533	597,655,915	514,808,696	678,977,864	647,421,024
2 千葉県産	571,844,905	473,120,891	461,790,375	514,206,199	620,877,171	680,276,366	724,671,592	781,248,511	746,960,118
3 北海道産	375,309,145	394,704,430	556,957,592	654,892,417	690,428,099	897,157,778	720,103,603	866,881,717	564,203,231
4 群馬県産	292,777,420	315,477,100	306,576,914	325,797,296	359,290,313	318,421,615	266,585,135	350,799,630	377,015,360
5 山梨県産	267,619,577	207,144,940	216,553,693	230,746,904	237,626,676	202,566,200	206,889,898	252,895,893	292,073,260
6 その他	1,262,113,292	1,172,428,292	771,430,932	833,093,527	1,095,628,438	1,012,659,221	1,053,212,183	976,045,979	989,033,078

西暦	2000	2005	2010	2011	2012	2013	2014	2015	2016
平成	12年	17年	22年	23年	24年	25年	26年	27年	28年
平均単価 (円/kg)	195.9	202.8	210.8	235.8	231.7	230.5	222.8	259.7	255.5
1 茨城県産 (円/kg)	140.1	183.4	180.2	202.2	211.2	220.1	187.9	243.7	225.8
2 千葉県産 (円/kg)	198.3	193.7	200.4	231.6	227.0	223.8	213.3	265.0	245.1
3 北海道産 (円/kg)	176.3	172.0	190.5	205.1	196.3	188.8	199.6	229.8	149.6
4 群馬県産 (円/kg)	162.1	177.8	194.4	221.3	210.6	213.2	197.1	244.5	233.8
5 山梨県産 (円/kg)	265.3	262.5	279.0	323.0	317.6	320.3	288.9	314.8	343.5
6 その他	214.7	225.5	254.5	284.5	272.5	274.4	274.7	295.9	493.8

西暦	2000	2005	2010	2011	2012	2013	2014	2015	2016				
平成	12年	17年	22年	23年	24年	25年	26年	27年	28年				
数量 計	14,153,369	10,491	5,305	5,709	42,427	922,011	4,143,767	4,600,181	3,012,940	1,376,212	27,231	3,380	3,715
1 茨城県産	2,867,248	0	0	0	80	11,065	1,023,430	1,723,787	1,045,534	540	3,725	115	0
2 千葉県産	3,047,953	0	0	0	50	35,318	650,702	1,703,736	624,894	32,098	1,125	0	0
3 北海道産	2,451,840	0	0	0	57	86	628	3,397	1,234,332	1,196,122	17,171	47	0
4 群馬県産	1,612,589	0	0	0	0	3,910	257,860	622,990	627,344	97,840	2,645	0	0
5 山梨県産	850,198	0	0	0	0	119,093	687,584	43,462	44	15	0	0	0
6 その他	3,323,543	10,491	5,305	5,709	42,240	752,539	1,523,583	502,809	421,792	49,597	2,565	3,218	3,715

西暦	2000	2005	2010	2011	2012	2013	2014	2015	2016				
平成	12年	17年	22年	23年	24年	25年	26年	27年	28年				
金額 計	3,616,706,071	4,042,360	2,006,207	2,494,197	22,618,920	359,632,213	1,152,041,605	1,027,282,513	754,308,565	283,000,542	16,161,687	1,635,108	1,482,174
1 茨城県産	647,421,024	0	0	0	20,520	4,217,940	254,203,943	367,208,208	20,671,751	167,184	667,488	63,990	



## 52. レイシ (にがうり)

■「レイシ」の年次別数量の推移 (kg)

西暦 平成	2000 データ無し	2005 17年	2010 22年	2011 23年	2012 24年	2013 25年	2014 26年	2015 27年	2016 28年
数量 計		4,209,836	3,606,929	3,493,053	3,800,104	3,632,470	3,527,400	3,376,276	3,642,364
1 茨城県産		150,052	373,072	408,963	476,243	442,942	489,240	491,915	544,774
2 沖縄県産		1,065,991	995,341	664,072	874,841	955,364	1,093,422	1,138,785	1,268,349
3 群馬県産		150,030	457,843	536,623	629,879	486,415	480,624	516,840	593,497
4 宮崎県産		1,053,738	613,238	626,160	644,724	723,344	554,361	380,907	508,518
5 鹿児島県産		658,776	512,960	478,709	472,213	410,185	369,671	263,300	238,964
6 その他		1,131,249	654,475	778,526	702,204	626,220	530,082	584,529	488,262

■「レイシ」の年次別金額の推移 (円)

西暦 平成	2000 データ無し	2005 17年	2010 22年	2011 23年	2012 24年	2013 25年	2014 26年	2015 27年	2016 28年
金額 計		1,565,580,452	1,356,444,341	1,408,336,098	1,345,643,828	1,295,249,669	1,304,280,803	1,378,079,906	1,394,968,181
1 茨城県産		41,320,650	104,382,749	122,343,727	121,895,106	124,637,167	153,470,237	172,045,524	156,322,175
2 沖縄県産		505,506,809	459,580,891	344,727,940	415,377,297	415,324,475	470,413,255	513,772,337	580,691,266
3 群馬県産		46,799,297	125,759,254	164,958,697	146,665,674	128,222,424	137,982,524	171,086,886	153,114,597
4 宮崎県産		367,001,225	240,907,867	268,211,533	256,367,788	271,534,972	219,031,564	181,434,443	214,428,370
5 鹿児島県産		238,571,881	214,148,081	222,630,399	184,631,079	160,549,013	151,464,570	122,489,798	111,372,584
6 その他		368,378,594	211,665,499	285,463,802	220,506,884	194,981,618	171,918,653	217,250,916	179,039,189

■「レイシ」の年次別価格の推移 (円/kg)

西暦 平成	2000 データ無し	2005 17年	2010 22年	2011 23年	2012 24年	2013 25年	2014 26年	2015 27年	2016 28年
平均価格(円/kg)		371.9	376.1	403.2	354.1	356.6	369.8	408.2	383.0
1 茨城県産(円/kg)		275.4	279.8	299.2	256.0	281.4	307.4	349.7	286.9
2 沖縄県産(円/kg)		474.2	461.7	519.1	474.8	434.7	430.2	451.2	457.8
3 群馬県産		311.9	274.7	307.4	232.8	274.9	287.1	331.0	258.0
4 宮崎県産		348.3	392.8	428.3	397.9	375.4	395.1	476.3	421.7
5 鹿児島県産		359.1	417.5	465.1	391.0	383.9	409.7	465.2	466.1
6 その他		325.6	323.4	366.7	314.0	311.4	324.3	371.7	366.7

■「レイシ」の月別数量の推移 (kg)

	計	1月	2月	3月	4月	5月	6月	7月	8月	9月	10月	11月	12月
数量 計	3,642,364	76,292	78,881	141,194	325,452	461,339	550,127	753,346	805,514	234,457	84,782	59,627	71,351
1 茨城県産	544,774	0	0	0	0	6,532	40,122	149,583	247,357	88,766	10,720	1,489	205
2 沖縄県産	1,268,349	69,702	71,937	126,806	254,713	289,226	246,484	88,493	6,963	1,575	13,829	36,457	62,162
3 群馬県産	593,497	0	0	0	0	3,876	18,924	205,967	299,882	60,848	3,426	568	6
4 宮崎県産	508,518	2,728	2,266	7,365	37,726	74,835	96,705	144,822	97,847	30,330	8,504	3,139	2,251
5 鹿児島県産	238,964	2,694	3,333	5,646	24,247	54,798	64,771	42,017	12,544	6,786	10,407	6,102	5,619
6 その他	488,262	1,168	1,345	1,375	8,766	32,072	83,121	122,466	140,921	46,152	37,896	11,872	1,108

■「レイシ」の月別金額の推移 (円)

	計	1月	2月	3月	4月	5月	6月	7月	8月	9月	10月	11月	12月
金額 計	1,394,968,181	39,647,591	56,956,774	75,354,749	143,555,666	204,325,965	224,217,508	253,372,237	168,159,934	97,792,538	54,037,072	41,339,423	36,208,724
1 茨城県産	156,322,175	0	0	0	0	1,678,968	13,133,988	47,829,473	50,994,041	35,902,549	5,762,449	933,660	87,048
2 沖縄県産	580,691,266	35,085,766	51,135,765	66,068,946	107,975,300	123,475,999	93,486,053	33,122,040	2,656,330	1,045,116	10,697,184	25,230,268	30,712,499
3 群馬県産	153,114,597	0	0	0	0	1,793,340	8,860,741	58,840,441	58,815,562	22,719,227	1,734,934	346,464	3,888
4 宮崎県産	214,428,370	2,102,868	2,060,694	4,718,920	18,940,640	36,530,997	44,341,109	55,270,214	24,644,536	15,541,962	6,008,358	2,617,184	1,650,888
5 鹿児島県産	111,372,584	1,557,027	2,623,032	3,449,623	12,027,025	25,281,438	28,687,499	17,161,519	2,793,188	3,290,913	7,047,880	4,464,651	2,988,789
6 その他	179,039,189	901,930	1,137,283	1,117,260	4,612,701	15,565,223	35,708,118	41,148,550	28,256,277	19,292,771	22,786,268	7,747,196	765,612

■「レイシ」の月別価格の推移 (円/kg)

	計	1月	2月	3月	4月	5月	6月	7月	8月	9月	10月	11月	12月
平均価格(円/kg)	383.0	519.7	722.1	533.7	441.1	442.9	407.6	336.3	208.8	417.1	637.4	693.3	507.5
1 茨城県産(円/kg)	286.9					257.0	327.4	319.8	206.2	404.5	537.5	627.0	424.6
2 沖縄県産(円/kg)	457.8	503.4	710.8	521.0	423.9	426.9	379.3	374.3	381.5	663.6	773.5	494.1	
3 群馬県産	258.0					462.7	468.2	285.7	196.1	373.4	506.4	610.0	648.0
4 宮崎県産	421.7	770.8	909.4	640.7	502.1	488.2	458.5	381.6	251.9	512.4	706.5	833.8	733.4
5 鹿児島県産	466.1	578.0	787.0	611.0	496.0	461.4	442.9	408.4	222.7	485.0	677.2	731.7	531.9
6 その他	366.7	772.2	845.6	812.6	526.2	485.3	429.6	336.0	200.5	418.0	601.3	652.6	691.0



# ■豆科野菜

## 53. いんげん

■「いんげん」の年次別数量の推移 (kg)

西暦	2000	2005	2010	2011	2012	2013	2014	2015	2016
平成	12年	17年	22年	23年	24年	25年	26年	27年	28年
数量 計	6,055,173	4,972,684	4,345,321	4,232,118	4,317,152	4,144,571	4,088,509	4,087,406	3,550,439
1 茨城県産	672,278	371,343	249,070	265,195	313,425	285,996	295,615	314,066	257,407
2 千葉県産	1,048,052	775,190	879,825	912,219	875,323	954,482	1,079,639	1,169,684	834,793
3 福島県産	1,863,125	1,366,682	885,067	789,572	732,403	744,514	752,847	693,780	670,601
4 千葉県産	703,556	593,016	430,136	443,744	437,016	407,633	393,646	406,185	341,614
5 オマン産	0	0	0	0	369,474	268,919	192,081	214,447	335,007
6 その他	1,768,162	1,866,448	1,801,221	1,821,388	1,590,514	1,483,027	1,374,679	1,289,244	1,111,017

■「いんげん」の年次別金額の推移 (円)

西暦	2000	2005	2010	2011	2012	2013	2014	2015	2016
平成	12年	17年	22年	23年	24年	25年	26年	27年	28年
金額 計	3,885,114,011	3,383,300,408	3,443,801,524	3,236,635,529	3,113,315,159	3,132,713,736	3,164,519,979	3,401,996,682	3,143,452,384
1 茨城県産	330,133,705	178,741,683	144,038,415	171,219,406	164,775,088	171,437,843	171,177,100	201,200,296	206,054,004
2 千葉県産	972,449,706	752,705,055	892,438,522	829,925,401	853,795,088	844,129,821	965,958,816	1,099,043,401	871,871,865
3 福島県産	1,022,436,861	760,445,582	712,986,490	520,034,685	379,402,173	469,767,352	476,420,158	534,737,166	502,783,533
4 千葉県産	510,804,401	458,607,670	352,093,884	356,059,124	341,864,596	343,795,437	340,915,404	363,560,050	344,794,455
5 オマン産	0	0	0	0	200,444,982	122,423,322	109,281,882	134,162,058	210,765,128
6 その他	1,049,489,338	1,234,800,418	1,382,244,213	1,359,396,913	1,173,033,232	1,181,159,961	1,100,766,619	1,069,293,711	1,007,183,399

■「いんげん」の年次別価格の推移 (円/kg)

西暦	2000	2005	2010	2011	2012	2013	2014	2015	2016
平成	12年	17年	22年	23年	24年	25年	26年	27年	28年
平均価格 (円/kg)	641.6	680.4	792.5	764.8	721.2	755.9	774.0	832.3	885.4
1 茨城県産 (円/kg)	491.1	475.9	578.3	645.6	525.7	599.4	579.1	640.6	800.5
2 千葉県産 (円/kg)	927.9	971.0	968.9	909.8	975.4	884.4	894.7	939.6	1,044.4
3 福島県産 (円/kg)	548.8	556.4	805.6	658.6	518.0	631.0	632.8	770.8	749.8
4 千葉県産 (円/kg)	725.7	773.3	818.6	802.4	782.3	843.4	866.0	895.1	1,009.3
5 オマン産 (円/kg)	0	0	0	0	544.0	455.2	568.9	625.6	629.1
6 その他	593.5	661.6	727.0	746.4	737.5	796.5	800.7	829.4	906.5

■「いんげん」の月別数量の推移 (kg)

	計	1月	2月	3月	4月	5月	6月	7月	8月	9月	10月	11月	12月
数量 計	3,550,439	272,555	274,506	281,821	266,826	332,592	348,360	416,831	412,417	236,011	184,382	262,915	259,223
1 茨城県産	257,407	4	57	693	2,934	36,523	96,661	55,405	5,461	5,213	39,598	12,978	1,680
2 千葉県産	834,793	182,189	129,488	169,416	185,905	31,856	111	640	316	132	31	10,713	123,696
3 福島県産	670,601	841	84	175	0	1,287	25,524	240,800	235,425	125,521	34,720	4,907	1,317
4 千葉県産	341,614	132	23	562	17,814	120,615	130,865	23,807	5,696	626	12,956	21,906	6,612
5 オマン産	335,007	75,248	133,544	89,934	587	0	0	0	0	0	0	20	35,674
6 その他	1,111,017	14,141	11,310	21,041	61,586	142,311	94,999	96,179	165,519	104,519	96,777	212,391	90,244

■「いんげん」の月別金額の推移 (円)

	計	1月	2月	3月	4月	5月	6月	7月	8月	9月	10月	11月	12月
金額 計	3,143,452,384	235,577,978	272,723,386	282,638,086	278,889,736	298,325,635	288,274,395	291,866,532	231,894,043	232,353,989	240,484,134	263,860,255	226,562,215
1 茨城県産	206,054,004	7,354	849,938	3,650,475	30,588,183	69,232,386	31,510,737	1,422,867	4,773,786	50,109,276	12,431,453	12,431,453	1,408,825
2 千葉県産	871,871,865	177,469,591	165,878,983	195,673,654	177,767,044	24,096,775	78,692	659,655	160,535	180,328	286,647	10,658,048	118,962,123
3 福島県産	502,783,533	839,923	78,403	131,133	0	1,413,598	24,152,090	171,454,559	136,102,695	121,313,139	42,630,002	4,112,267	555,724
4 千葉県産	344,794,455	85,380	23,220	764,468	27,191,267	124,964,156	120,374,011	15,692,549	3,478,840	581,248	17,456,857	27,939,121	6,243,338
5 オマン産	210,765,128	42,864,558	90,775,876	58,894,616	405,098	0	0	0	0	0	0	14,400	17,810,940
6 その他	1,007,183,399	14,315,834	15,893,550	26,324,277	69,875,852	117,282,923	74,437,216	72,551,032	90,729,106	105,505,488	130,001,530	208,705,326	81,581,265

■「いんげん」の月別価格の推移 (円/kg)

	計	1月	2月	3月	4月	5月	6月	7月	8月	9月	10月	11月	12月
平均価格 (円/kg)	885.4	864.3	993.5	1,002.9	1,037.4	897.0	827.5	700.2	562.3	984.5	1,304.3	1,003.6	874.0
1 茨城県産 (円/kg)	800.5	680.5	1,286.9	1,226.5	1,244.2	837.5	714.8	568.7	260.6	915.7	1,265.4	957.9	838.6
2 千葉県産 (円/kg)	1,044.4	974.1	1,281.0	1,155.0	956.2	756.4	708.9	1,030.7	508.0	1,366.1	865.5	994.9	961.7
3 福島県産 (円/kg)	749.8	998.7	933.4	749.3	0	1,098.4	946.3	712.0	578.1	966.5	1,227.8	838.0	422.0
4 千葉県産 (円/kg)	1,009.3	646.8	1,009.6	1,360.3	1,526.4	1,036.1	919.8	659.2	610.8	928.5	1,347.4	1,275.4	944.2
5 オマン産 (円/kg)	629.1	569.6	679.7	654.9	690.1	0	0	0	0	0	0	702.0	499.3
6 その他	906.5	1,012.4	1,405.3	1,251.1	1,134.6	824.0	783.6	754.3	548.1	1,009.4	1,343.3	982.6	904.0

## 54. さやえんどう

■「さやえんどう」の年次別数量の推移 (kg)

西暦	2000	2005	2010	2011	2012	2013	2014	2015	2016
平成	12年	17年	22年	23年	24年	25年	26年	27年	28年
数量 計	7,459,589	4,981,270	1,557,554	1,627,511	1,519,106	1,430,570	1,434,447	1,288,489	1,127,986
1 茨城県産	55,992	44,914	21,470	24,703	24,421	25,026	24,824	26,525	26,800
2 愛知県産	455,656	345,767	278,208	362,178	317,203	294,830	309,688	281,494	311,672
3 中国産	5,280,591	3,426,140	170,016	336,835	275,873	254,148	180,858	162,569	161,320
4 鹿児島県産	313,419	207,938	173,261	162,723	166,206	235,656	333,601	307,542	135,171
5 福島県産	499,887	371,382	236,317	213,252	179,386	137,958	125,421	123,004	124,506
6 その他	854,034	584,729	678,282	527,820	556,017	482,912	459,955	387,355	368,517

■「さやえんどう」の年次別金額の推移 (円)

西暦	2000	2005	2010	2011	2012	2013	2014	2015	2016
平成	12年	17年	22年	23年	24年	25年	26年	27年	28年
金額 計	2,955,330,849	2,498,790,234	1,305,017,062	1,354,536,786	1,341,873,317	1,244,920,124	1,360,440,727	1,430,490,666	1,413,016,550
1 茨城県産	25,192,474	21,735,296	16,036,560	18,839,864	20,736,071	18,785,615	21,980,366	25,233,487	31,583,217
2 愛知県産	370,798,668	394,097,342	349,102,267	392,430,132	397,187,704	315,520,747	340,669,681	369,101,544	469,498,459
3 中国産	1,240,869,704	856,210,696	75,647,274	164,347,630	129,657,319	125,037,441	96,259,703	109,193,289	118,568,232
4 鹿児島県産	257,801,769	255,831,972	138,289,983	143,468,614	175,670,237	210,926,926	285,499,324	305,940,411	140,012,136
5 福島県産	235,537,464	193,773,378	175,980,370	166,342,887	149,129,239	91,901,796	105,529,567	129,729,536	138,749,592
6 その他	825,930,750	681,141,350	549,960,576	467,107,659	524,492,747	481,747,399	510,492,116	481,292,399	514,604,914

■「さやえんどう」の年次別価格の推移 (円/kg)

西暦	2000	2005	2010	2011	2012	2013	2014	2015	2016
平成	12年	17年	22年	23年	24年	25年	26年	27年	28年
平均価格 (円/kg)	396.2	501.6	837.9	832.3	883.3	870.2	948.4	1,110.2	1,252.7
1 茨城県産 (円/kg)	449.9	483.9	746.9	762.7	849.1	750.6	882.3	951.3	1,176.5
2 愛知県産 (円/kg)	813.8	1,139.8	1,254.8	1,083.5	1,252.2	1,073.6	1,100.0	1,311.2	1,506.4
3 中国産 (円/kg)	234.9	273.1	444.9	487.9	470.0	492.0	532.2	671.7	735.0
4 鹿児島県産 (円/kg)	821.9	1,230.3	798.2	881.7	1,056.9	895.1	855.6	994.8	1,035.8
5 福島県産 (円/kg)	471.2	510.4	744.7	789.4	824.7	668.0	841.4	1,054.7	1,114.4
6 その他	966.6	1,164.9	810.8	885.0	943.3	997.6	1,109.9	1,268.3	1,396.4

■「さやえんどう」の月別数量の推移 (kg)

	計	1月	2月	3月	4月	5月	6月	7月	8月	9月	10月	11月	12月
数量 計	1,127,986	132,7											

## 55. そらまめ

西暦 平成	2000 12年	2005 17年	2010 22年	2011 23年	2012 24年	2013 25年	2014 26年	2015 27年	2016 28年
数量 計	7,829,170	5,982,972	4,356,602	3,949,150	3,199,585	3,624,528	3,537,113	3,095,128	2,160,398
1 茨城県産	<b>743,337</b>	<b>586,809</b>	<b>404,817</b>	<b>284,263</b>	<b>267,050</b>	<b>342,378</b>	<b>263,707</b>	<b>282,648</b>	<b>300,614</b>
2 鹿児島県産	3,172,171	2,342,131	1,954,472	2,026,192	1,629,524	1,965,530	1,958,329	1,665,413	728,068
3 千葉県産	970,562	914,871	516,986	427,893	325,367	356,285	384,409	349,553	309,790
4 宮城県産	1,113,654	920,617	283,377	225,869	188,564	154,982	125,252	135,744	158,418
5 愛媛県産	1,664	441,533	332,939	266,560	199,754	248,840	246,010	177,893	140,617
6 その他	1,827,780	1,177,011	864,011	718,373	589,305	557,353	558,806	483,877	522,891

西暦 平成	2000 12年	2005 17年	2010 22年	2011 23年	2012 24年	2013 25年	2014 26年	2015 27年	2016 28年
金額 計	2,585,581,320	2,139,465,814	1,799,260,337	1,615,443,778	1,531,430,077	1,458,501,469	1,505,188,036	1,547,489,271	1,413,016,550
1 茨城県産	<b>153,879,030</b>	<b>109,899,783</b>	<b>136,057,986</b>	<b>109,390,123</b>	<b>93,151,894</b>	<b>102,859,907</b>	<b>91,815,873</b>	<b>97,828,898</b>	<b>123,958,369</b>
2 鹿児島県産	1,509,071,429	1,141,622,041	952,982,616	939,473,677	895,309,363	840,150,988	882,219,432	932,142,214	473,664,626
3 千葉県産	227,393,918	270,195,814	163,336,440	140,823,445	146,919,630	121,247,006	141,142,846	142,889,874	134,758,412
4 宮城県産	187,497,053	172,578,738	86,785,486	76,679,947	60,357,854	54,862,253	47,690,833	60,375,810	76,134,654
5 愛媛県産	638,610	175,406,942	141,700,165	90,400,991	94,277,958	102,600,136	101,335,240	82,619,445	60,748,174
6 その他	507,101,280	329,762,496	318,397,644	258,675,595	241,813,378	236,781,179	240,983,812	231,633,030	543,752,295

西暦 平成	2000 12年	2005 17年	2010 22年	2011 23年	2012 24年	2013 25年	2014 26年	2015 27年	2016 28年
平均価格 (円/kg)	330.2	357.6	413.0	409.1	478.6	402.4	425.5	500.0	654.1
1 茨城県産 (円/kg)	<b>207.0</b>	<b>187.3</b>	<b>336.1</b>	<b>384.8</b>	<b>348.8</b>	<b>300.4</b>	<b>348.2</b>	<b>346.1</b>	<b>412.4</b>
2 鹿児島県産 (円/kg)	475.7	487.4	487.6	463.7	549.4	427.4	450.5	559.7	650.6
3 千葉県産	234.3	295.4	315.9	329.1	450.3	340.3	367.2	408.8	435.0
4 宮城県産	168.4	216.2	306.3	339.5	320.1	356.6	380.8	444.8	480.6
5 愛媛県産	383.8	397.3	425.6	339.1	472.0	412.1	410.9	464.4	432.0
6 その他	277.4	280.2	368.5	360.1	410.3	424.8	431.2	478.7	1,039.9

西暦 平成	計	1月	2月	3月	4月	5月	6月	7月	8月	9月	10月	11月	12月
数量 計	2,160,398	124,226	29,316	24,599	546,048	909,423	445,674	48,876	1,033	645	1,088	1,218	28,253
1 茨城県産	<b>300,614</b>	<b>0</b>	<b>0</b>	<b>19</b>	<b>0</b>	<b>221,033</b>	<b>79,087</b>	<b>360</b>	<b>116</b>	<b>0</b>	<b>0</b>	<b>0</b>	<b>0</b>
2 鹿児島県産	728,068	124,036	29,216	24,140	419,749	95,833	1,777	1,454	887	645	1,088	1,218	28,205
3 千葉県産	309,790	0	60	304	14,475	290,951	4,000	0	0	0	0	0	0
4 宮城県産	158,418	144	0	0	0	4,128	154,146	0	0	0	0	0	0
5 愛媛県産	140,617	0	0	0	17,572	123,004	41	0	0	0	0	0	0
6 その他	522,891	46	40	136	94,252	174,474	206,623	47,062	30	0	0	0	228

西暦 平成	計	1月	2月	3月	4月	5月	6月	7月	8月	9月	10月	11月	12月
金額 計	1,105,896,966	62,779,563	42,528,438	50,400,136	322,063,519	382,726,805	198,114,781	16,746,687	691,484	439,118	741,139	1,143,620	27,521,676
1 茨城県産	<b>123,958,389</b>	<b>0</b>	<b>0</b>	<b>8,554</b>	<b>0</b>	<b>95,900,500</b>	<b>27,891,771</b>	<b>119,166</b>	<b>38,396</b>	<b>0</b>	<b>0</b>	<b>0</b>	<b>0</b>
2 鹿児島県産	473,664,626	62,669,187	42,346,566	49,414,776	251,335,273	35,271,870	1,321,298	994,570	633,106	439,118	741,139	1,143,620	27,354,103
3 千葉県産	134,758,412	0	97,632	569,862	7,027,992	125,916,182	1,146,744	0	0	0	0	0	0
4 宮城県産	76,134,654	77,544	0	0	0	1,924,128	74,132,982	0	0	0	0	0	0
5 愛媛県産	60,748,174	0	0	0	8,794,440	51,874,030	79,704	0	0	0	0	0	0
6 その他	236,632,711	32,832	84,240	406,944	54,905,814	71,840,095	93,542,282	15,632,951	19,980	0	0	0	167,573

西暦 平成	計	1月	2月	3月	4月	5月	6月	7月	8月	9月	10月	11月	12月
平均価格 (円/kg)	511.9	505.4	1,450.7	2,049.0	589.8	420.8	444.5	342.6	669.4	680.8	681.2	938.9	974.1
1 茨城県産 (円/kg)	<b>412.4</b>	<b>0</b>	<b>0</b>	<b>475.2</b>	<b>0</b>	<b>433.9</b>	<b>352.7</b>	<b>331.0</b>	<b>331.0</b>	<b>0</b>	<b>0</b>	<b>0</b>	<b>0</b>
2 鹿児島県産 (円/kg)	650.6	505.2	1,449.4	2,047.0	598.8	368.1	743.6	684.0	713.8	680.8	681.2	938.9	976.1
3 千葉県産	435.0	0	1,627.2	1,874.5	485.5	432.8	286.7	0	0	0	0	0	0
4 宮城県産	480.6	538.5	0	0	0	466.1	480.9	0	0	0	0	0	0
5 愛媛県産	432.0	0	0	0	500.5	421.7	1,944.0	0	0	0	0	0	0
6 その他	452.5	713.7	2,106.0	2,992.2	582.5	411.8	452.7	332.2	666.0	0	0	0	735.0

## 56. えだまめ

西暦 平成	2000 12年	2005 17年	2010 22年	2011 23年	2012 24年	2013 25年	2014 26年	2015 27年	2016 28年
数量 計	7,300,728	7,292,261	6,677,569	5,858,197	6,710,915	5,259,554	6,090,572	5,896,203	5,884,056
1 茨城県産	<b>27,378</b>	<b>28,454</b>	<b>20,841</b>	<b>20,417</b>	<b>20,655</b>	<b>29,835</b>	<b>36,386</b>	<b>49,851</b>	<b>44,922</b>
2 群馬県産	2,174,425	2,144,695	1,768,690	1,689,845	1,805,084	1,713,882	1,787,259	1,524,249	1,652,209
3 秋田県産	642,378	682,543	787,849	1,063,625	1,435,575	807,858	1,290,526	1,461,717	1,383,825
4 山形県産	505,228	1,034,810	921,172	514,018	823,741	409,818	748,698	753,861	683,697
5 千葉県産	1,249,688	1,053,151	927,745	732,733	787,576	738,417	699,809	643,809	623,025
6 その他	2,701,631	2,348,608	2,251,272	1,837,559	1,838,284	1,559,944	1,527,894	1,462,916	1,496,378

西暦 平成	2000 12年	2005 17年	2010 22年	2011 23年	2012 24年	2013 25年	2014 26年	2015 27年	2016 28年
金額 計	4,423,859,924	4,197,692,383	4,433,362,275	4,465,898,972	4,153,131,946	4,330,035,603	4,585,993,063	4,912,662,799	4,934,610,178
1 茨城県産	<b>7,940,824</b>	<b>9,671,341</b>	<b>12,666,945</b>	<b>15,601,308</b>	<b>14,407,692</b>	<b>22,168,125</b>	<b>27,552,300</b>	<b>36,883,773</b>	<b>35,718,536</b>
2 群馬県産	1,440,335,032	1,381,722,673	1,351,742,263	1,477,856,143	1,330,922,597	1,532,803,516	1,488,510,776	1,497,800,890	1,615,869,608
3 秋田県産	281,810,352	278,533,046	423,431,031	591,052,634	600,466,606	543,817,426	701,283,971	865,525,549	855,992,365
4 山形県産	379,377,243	473,729,334	550,924,018	383,827,034	473,382,791	374,615,878	607,919,751	626,268,375	546,734,109
5 千葉県産	660,988,227	649,219,282	646,564,853	601,205,996	519,425,036	579,660,031	526,029,798	561,591,432	546,355,151
6 その他	1,653,408,246	1,404,816,707	1,448,033,165	1,396,355,857	1,214,527,224	1,276,970,627	1,324,696,467	1,324,592,780	1,333,940,409

西暦 平成	2000 12年	2005 17年	2010 22年	2011 23年	2012 24年	2013 25年	2014 26年	2015 27年	2016 28年
平均価格 (円/kg)	605.9	575.6	663.9	762.3	618.9	823.3	753.0	833.2	838.6
1 茨城県産 (円/kg)	<b>290.0</b>	<b>339.9</b>	<b>607.8</b>	<b>764.1</b>	<b>697.5</b>	<b>748.0</b>	<b>757.2</b>	<b>739.9</b>	<b>795.1</b>
2 群馬県産 (円/kg)	662.4	644.3	764.3	874.6	737.3	894.3	832.8	982.6	978.0
3 秋田県産 (円/kg)	438.7	408.1	537.5	555.7	418.3	673.2	543.4	592.1	618.6
4 山形県産	750.9	457.8	598.1	746.7	574.7	914.1	812.0	831.0	799.7
5 千葉県産	528.9	616.5	696.9	820.5	659.5	785.0	751.7	872.3	876.9
6 その他	612.0	598.1	643.2	759.9	660.7	818.6	808.1	905.4	891.4

西暦 平成	計	1月	2月	3月	4月	5月	6月	7月	8月	9月	10月	11月	12月
数量 計	5,884,056	10,396	21,865	7,977	28,274	259,285	915,956	1,356,735	1,861,433	1,107,134	264,195	29,493	21,313
1 茨城県産	<b>44,922</b>	<b>0</b>	<b>1</b>	<b>0</b>	<b>560</b>	<b>2,350</b>	<b>12,111</b>	<b>25,178</b>	<b>4,246</b>	<b>181</b>	<b>295</b>	<b>0</b>	<b>0</b>
2 群馬県産	1,652,209	0	0	0	0	14,832	279,829	527,008	497				

# ■ばれいしょ類

## 57. 男爵

■「男爵」の年次別数量の推移 (kg)

	西暦 平成	2000	2005	2010	2011	2012	2013	2014	2015	2016
		12年	17年	22年	23年	24年	25年	26年	27年	28年
数量 計		47,042,911	37,648,731	33,189,408	33,691,735	39,682,043	38,061,945	36,266,046	34,578,607	33,722,512
1	茨城県産	177,756	296,842	808,860	742,560	619,227	493,481	407,981	365,733	487,116
2	北海道産	42,564,151	33,709,850	29,145,951	29,626,308	35,995,475	34,257,515	32,575,147	31,363,063	30,144,326
3	静岡県産	2,930,270	2,544,698	2,373,095	2,250,370	2,504,094	2,562,841	2,583,995	2,076,249	2,227,456
5	千葉県産	90,611	319,728	368,757	434,079	178,582	281,070	355,517	440,941	510,934
6	その他	1,280,123	777,615	494,835	638,418	384,665	467,038	343,406	332,621	342,680

■「男爵」の年次別金額の推移 (円)

	西暦 平成	2000	2005	2010	2011	2012	2013	2014	2015	2016
		12年	17年	22年	23年	24年	25年	26年	27年	28年
金額 計		5,850,420,744	4,200,990,116	5,135,425,392	4,598,728,011	4,049,838,369	4,215,473,882	3,922,340,172	4,326,331,713	5,762,887,006
1	茨城県産	16,954,240	35,068,203	123,509,106	66,815,200	30,954,971	72,281,781	46,855,081	62,391,846	79,171,242
2	北海道産	5,230,804,124	3,585,300,819	4,373,335,335	4,036,311,009	3,668,551,007	3,666,618,797	3,365,532,197	3,554,555,709	5,017,023,420
3	静岡県産	466,357,370	446,185,491	519,571,295	397,331,943	311,225,238	369,760,850	428,203,701	537,107,294	536,935,034
5	千葉県産	8,749,077	33,019,672	50,467,518	40,929,711	10,526,084	40,393,333	42,267,471	91,651,565	77,066,420
6	その他	127,555,933	101,415,931	68,542,138	57,340,148	28,581,089	66,419,121	39,481,722	60,625,197	52,690,890

■「男爵」の年次別単価の推移 (円/kg)

	西暦 平成	2000	2005	2010	2011	2012	2013	2014	2015	2016
		12年	17年	22年	23年	24年	25年	26年	27年	28年
平均単価 (円/kg)		124.4	111.6	154.7	136.5	102.1	110.8	108.2	125.1	170.9
1	茨城県産	95.4	118.1	153.1	90.0	50.0	146.5	114.8	225.3	159.3
2	北海道産	122.9	106.4	150.0	136.2	101.9	107.0	103.3	113.3	166.4
3	静岡県産	159.2	175.3	219.0	176.6	124.3	144.3	165.7	258.7	241.1
5	千葉県産	96.6	103.3	136.9	94.3	58.9	143.7	118.9	207.9	150.8
6	その他	99.6	130.4	138.5	89.8	74.3	142.2	115.0	182.3	153.8

■「男爵」の月別数量の推移 (kg)

	計	1月	2月	3月	4月	5月	6月	7月	8月	9月	10月	11月	12月
		数量 計	33,722,512	2,877,892	2,660,255	2,397,588	2,102,762	992,293	1,683,900	1,731,122	3,162,054	4,215,334	4,461,576
1	茨城県産	497,116	0	0	0	0	4,520	185,878	290,426	16,292	0	0	0
2	北海道産	30,144,326	2,874,848	2,657,674	2,397,448	2,098,616	592,051	156,077	277,743	2,994,570	4,205,880	4,457,047	4,060,690
3	静岡県産	2,227,456	0	0	40	0	373,100	697,764	37,430	3,610	0	0	0
5	千葉県産	510,934	0	0	0	76	14,650	198,861	252,562	43,365	1,230	190	0
6	その他	342,680	3,044	2,581	100	4,070	7,972	27,572	212,627	70,397	4,339	674	4,690

■「男爵」の月別金額の推移 (円)

	計	1月	2月	3月	4月	5月	6月	7月	8月	9月	10月	11月	12月
		金額 計	5,762,887,006	336,670,509	435,919,533	470,729,167	450,840,504	220,725,137	374,153,893	323,592,293	462,558,599	694,398,273	677,936,070
1	茨城県産	79,171,242	0	0	0	0	899,424	30,944,841	45,559,875	1,767,102	0	0	0
2	北海道産	5,017,023,420	336,278,741	435,455,699	470,699,151	450,264,972	117,428,068	31,970,496	51,324,383	438,693,597	693,215,975	677,363,173	673,937,761
3	静岡県産	536,935,034	0	0	10,800	0	98,720,496	273,322,781	156,824,449	7,510,892	545,616	0	0
5	千葉県産	77,066,420	0	0	0	16,308	2,427,429	33,131,292	35,946,512	5,417,763	100,008	27,108	0
6	その他	52,690,890	391,768	463,834	19,216	559,224	1,249,720	4,784,483	33,937,074	9,169,245	536,674	545,789	105,171

■「男爵」の月別単価の推移 (円/kg)

	計	1月	2月	3月	4月	5月	6月	7月	8月	9月	10月	11月	12月
		平均単価 (円/kg)	170.9	117.0	163.9	196.3	214.4	222.4	222.2	186.9	146.3	164.7	151.9
1	茨城県産	159.3					199.0	166.5	156.9	108.5			
2	北海道産	166.4	117.0	163.8	196.3	214.6	198.3	204.8	184.8	146.5	164.8	152.0	166.0
3	静岡県産	241.1			270.0		264.6	245.0	224.8	200.7	151.1		
5	千葉県産	150.8				214.6	165.7	166.6	142.3	124.9	81.3	142.7	
6	その他	153.8	128.7	179.7	192.2	137.4	156.8	173.5	159.6	130.3	116.3	125.8	156.0

# 土物類

## 58. かんしょ

「かんしょ」の年次別数量の推移

西暦		(kg)									
平成		2000	2005	2010	2011	2012	2013	2014	2015	2016	
		12年	17年	22年	23年	24年	25年	26年	27年	28年	
数量計		34,526,418	28,105,018	29,601,091	28,165,512	30,709,216	31,575,462	31,221,120	30,308,635	29,054,317	
1	茨城県産	7,470,872	6,223,498	8,850,386	8,293,612	8,876,406	9,904,242	10,428,022	10,254,884	9,028,238	
2	千葉県産	21,396,575	17,159,628	16,802,314	15,666,961	17,095,294	17,177,610	16,330,133	15,827,617	15,779,802	
3	徳島県産	2,686,523	2,382,795	2,090,030	2,170,324	2,707,604	2,589,209	2,344,322	2,353,022	2,363,820	
4	その他	2,972,348	2,339,097	1,856,361	2,034,615	2,029,912	1,904,401	2,118,643	1,873,112	1,882,457	

「かんしょ」の年次別金額の推移

西暦		(円)									
平成		2000	2005	2010	2011	2012	2013	2014	2015	2016	
		12年	17年	22年	23年	24年	25年	26年	27年	28年	
金額計		5,776,190,510	4,589,939,852	5,866,465,192	5,532,850,283	5,315,452,210	5,258,643,385	6,229,455,280	7,403,781,630	6,967,363,897	
1	茨城県産	907,242,751	717,985,795	1,376,041,005	1,262,509,096	1,186,906,974	1,284,450,389	1,700,260,340	2,103,866,393	1,839,474,627	
2	千葉県産	2,886,359,127	2,311,753,371	3,002,489,831	2,682,112,131	2,512,663,164	2,476,717,989	2,912,164,150	3,599,434,778	3,535,588,065	
3	徳島県産	1,061,178,831	882,763,815	798,616,323	898,727,876	975,576,282	885,573,629	897,082,162	970,441,765	936,531,872	
4	その他	921,409,801	677,456,871	689,318,033	689,501,180	640,305,790	611,901,378	719,948,626	730,038,694	655,769,333	

「かんしょ」の年次別価格の推移

西暦		(円/kg)									
平成		2000	2005	2010	2011	2012	2013	2014	2015	2016	
		12年	17年	22年	23年	24年	25年	26年	27年	28年	
平均価格		167.3	163.3	198.2	196.4	173.1	166.5	199.5	244.3	239.8	
1	茨城県産	121.4	115.4	155.5	152.2	133.7	129.7	163.0	205.2	203.7	
2	千葉県産	134.9	134.7	178.7	171.2	147.0	144.2	178.3	227.4	224.1	
3	徳島県産	395.0	370.5	381.7	414.1	360.3	342.0	382.7	412.4	396.2	
4	その他	310.0	289.6	371.3	338.9	315.4	321.3	339.8	389.7	348.4	

「かんしょ」の月別数量の推移

計		(kg)											
数量計		1月	2月	3月	4月	5月	6月	7月	8月	9月	10月	11月	12月
数量計		29,054,317	2,909,822	3,183,266	2,704,234	2,195,980	1,378,964	1,279,015	1,342,907	2,932,401	3,111,733	2,979,830	3,261,066
1	茨城県産	9,028,238	924,160	1,081,017	958,933	774,214	400,276	417,205	433,021	549,862	766,980	874,659	819,317
2	千葉県産	15,779,802	1,566,163	1,677,002	1,444,785	1,216,700	887,951	770,456	457,281	748,258	1,811,485	1,716,233	1,686,307
3	徳島県産	2,363,820	250,569	253,940	191,717	148,313	57,170	1,130	68,953	252,197	265,095	243,612	379,755
4	その他	1,882,457	168,930	171,307	108,799	56,753	33,567	90,224	383,652	224,782	103,145	181,977	166,410

「かんしょ」の月別金額の推移

計		(円)											
金額計		1月	2月	3月	4月	5月	6月	7月	8月	9月	10月	11月	12月
金額計		6,967,363,897	691,729,058	765,499,175	651,394,688	515,446,901	387,213,149	368,413,496	337,513,410	411,995,720	632,309,721	744,492,167	731,603,167
1	茨城県産	1,839,474,627	189,570,181	224,626,679	200,705,528	155,972,235	99,135,045	106,641,780	98,545,852	104,174,291	133,324,136	171,397,416	166,068,683
2	千葉県産	3,535,588,065	346,515,431	382,881,989	340,414,816	282,890,076	248,198,976	217,800,160	102,131,876	158,467,387	351,230,828	396,499,402	390,666,522
3	徳島県産	936,531,872	95,081,863	97,468,210	75,043,132	57,472,680	23,245,542	59,000	26,803,030	95,449,172	106,412,216	100,948,988	100,542,587
4	その他	655,769,333	60,581,583	60,522,297	35,231,212	19,111,912	16,633,986	43,668,576	110,032,652	53,904,870	41,342,541	75,646,361	74,325,375

「かんしょ」の月別価格の推移

計		(円/kg)											
平均価格		1月	2月	3月	4月	5月	6月	7月	8月	9月	10月	11月	12月
平均価格		239.8	237.7	240.5	240.9	234.7	280.8	288.0	251.3	232.1	215.6	239.3	245.5
1	茨城県産	203.7	205.1	207.8	209.3	201.5	247.7	256.6	227.6	189.5	196.0	202.7	184.1
2	千葉県産	224.1	221.3	228.3	235.6	232.5	279.5	282.7	233.3	211.8	195.4	218.9	227.6
3	徳島県産	396.2	379.4	383.8	391.4	387.5	406.6	525.7	388.7	378.5	401.4	414.4	400.0
4	茨城県産	348.4	358.6	353.3	323.8	336.8	495.5	480.7	286.8	239.8	400.8	415.7	385.3

## 59. さといも

「さといも」の年次別数量の推移

西暦		(kg)									
平成		2000	2005	2010	2011	2012	2013	2014	2015	2016	
		12年	17年	22年	23年	24年	25年	26年	27年	28年	
数量計		14,619,280	14,249,642	10,314,466	10,401,951	10,525,809	9,622,289	8,534,450	7,929,462	7,967,957	
1	茨城県産	98,171	42,397	69,104	47,215	239,764	70,905	70,993	104,232	92,346	
2	埼玉県産	4,165,111	4,016,289	3,421,074	3,326,295	3,684,673	3,771,373	3,546,341	3,157,331	3,483,910	
3	千葉県産	5,429,337	4,893,923	2,908,345	3,354,816	2,924,029	2,683,803	2,484,987	2,489,913	2,405,221	
4	その他	4,926,661	3,297,033	3,915,945	3,673,625	3,677,343	3,096,208	2,432,129	2,177,986	1,986,480	

「さといも」の年次別金額の推移

西暦		(円)									
平成		2000	2005	2010	2011	2012	2013	2014	2015	2016	
		12年	17年	22年	23年	24年	25年	26年	27年	28年	
金額計		3,212,659,892	2,531,649,140	2,653,084,305	2,735,975,848	2,429,599,666	2,419,304,939	2,628,344,828	2,580,947,770	2,590,334,547	
1	茨城県産	12,270,394	5,180,989	13,379,120	6,825,775	33,326,710	8,988,567	11,662,473	16,465,927	14,925,175	
2	埼玉県産	983,575,129	715,880,115	914,033,281	848,055,722	869,889,497	904,829,067	954,322,108	956,050,831	1,072,613,202	
3	千葉県産	1,082,694,682	1,118,114,000	717,241,972	894,869,327	640,239,521	624,288,833	747,098,162	807,947,409	773,418,879	
4	その他	1,134,119,687	692,494,036	1,008,429,932	986,225,024	886,143,938	881,198,472	915,262,085	800,483,603	729,377,291	

「さといも」の年次別価格の推移

西暦		(円/kg)									
平成		2000	2005	2010	2011	2012	2013	2014	2015	2016	
		12年	17年	22年	23年	24年	25年	26年	27年	28年	
平均価格		219.8	177.7	257.2	263.0	230.8	251.4	308.0	325.5	325.1	
1	茨城県産	125.0	121.7	193.6	144.6	139.0	126.8	164.3	158.0	161.6	
2	埼玉県産	236.1	178.2	267.2	255.0	236.1	239.9	269.1	302.8	307.9	
3	千葉県産	199.4	162.2	246.6	266.7	219.0	232.6	306.6	324.5	321.6	
4	その他	230.2	210.0	257.5	268.5	241.0	284.6	376.3	367.5	367.2	

「さといも」の月別数量の推移

計		(kg)											
数量計		1月	2月	3月	4月	5月	6月	7月	8月	9月	10月	11月	12月
数量計		7,967,957	574,935	609,861	527,907	403,441	258,632	224,811	165,731	331,278	772,252	1,223,540	1,101,558
1	茨城県産	92,346	6,425	5,087	5,914	3,676	776	0	0	109	2,437	13,390	25,131
2	埼玉県産	3,483,910	288,788	254,472	233,088	185,335	50,005	7,090	595	3,054	87,930	630,783	671,347
3	千葉県産	2,405,221	165,875	226,379	194,914	160,442	129,577	43,393	14,874	206,986	549,133	327,015	134,583
4	その他	1,986,480	113,847	123,923	93,991	53,988	78,274	174,328	150,262	121,129	132,752	252,352	270,497

「さといも」の月別金額の推移

計		(円)											
金額計		1月	2月	3月	4月	5月	6月	7月	8月	9月	10月	11月	12月
金額計		2,590,334,547	176,909,004	192,519,012	167,142,838	115,540,284	93,716,064	104,004,550	80,380,713	160,784,648	296,750,698	385,831,482	288,176,835
1	茨城県産	14,925,175	1,083,638	894,143	1,304,176	680,880	83,311	0	0	21,503	629,036	2,513,690	4,326,551
2	埼玉県産	1,072,613,202	95,899,368	85,745,119	78,353,736	52,411,797	14,521,875	2,782,705	188,839	1,204,627	34,717,228	1	

# 60. ながいも

■「ながいも」の年次別数量の推移 (kg)

西暦 平成	2000 12年	2005 17年	2010 22年	2011 23年	2012 24年	2013 25年	2014 26年	2015 27年	2016 28年
数量 計	11,730,857	13,916,913	9,640,901	11,310,021	9,640,305	10,240,141	11,073,542	11,992,099	10,754,448
茨城県産	1,596,548	1,538,388	552,013	548,614	500,163	564,396	544,899	513,405	464,350
青森県産	7,052,872	8,466,619	7,271,634	8,169,060	7,333,016	7,587,950	8,479,463	9,036,515	7,902,169
北海道産	2,580,751	2,188,049	1,456,563	2,055,949	1,296,212	1,559,650	1,490,657	1,803,162	1,799,588
その他	500,686	743,857	360,691	536,398	510,914	526,145	558,523	639,017	588,341

■「ながいも」の年次別金額の推移 (円)

西暦 平成	2000 12年	2005 17年	2010 22年	2011 23年	2012 24年	2013 25年	2014 26年	2015 27年	2016 28年
金額 計	3,164,005,057	2,637,403,366	3,311,610,454	3,164,962,375	3,484,388,051	3,420,025,177	4,002,638,273	4,250,941,893	4,448,453,532
茨城県産	418,926,125	269,275,633	132,652,544	121,611,822	121,052,070	154,482,857	160,097,404	158,659,159	142,847,328
青森県産	1,956,768,083	1,872,079,851	2,581,051,836	2,399,675,013	2,740,446,810	2,609,253,829	3,147,876,934	3,277,269,834	3,375,566,970
北海道産	676,302,333	389,770,936	492,100,145	514,530,368	458,944,994	496,448,056	515,647,918	611,078,507	711,353,445
その他	112,008,516	106,276,946	105,805,929	129,145,172	163,944,177	159,840,435	179,016,017	203,934,393	218,685,789

■「ながいも」の年次別単価の推移 (円/kg)

西暦 平成	2000 12年	2005 17年	2010 22年	2011 23年	2012 24年	2013 25年	2014 26年	2015 27年	2016 28年
平均単価 (円/kg)	269.7	189.5	343.5	279.8	361.4	334.0	361.5	354.5	413.6
茨城県産 (円/kg)	262.4	175.0	240.3	221.7	242.0	273.7	293.8	309.0	307.6
青森県産 (円/kg)	277.4	197.8	354.9	293.8	373.7	343.9	371.2	362.7	427.2
北海道産 (円/kg)	262.1	179.8	337.9	250.3	354.1	318.3	345.9	338.9	395.3
その他	223.7	142.9	293.3	240.8	320.9	302.6	320.5	319.1	371.7

■「ながいも」の月別数量の推移 (kg)

	計	1月	2月	3月	4月	5月	6月	7月	8月	9月	10月	11月	12月
数量 計	10,754,448	796,234	886,942	895,031	897,692	824,291	1,056,473	1,082,505	1,006,427	936,930	840,279	722,945	808,699
茨城県産	464,350	69,605	73,853	51,400	34,196	12,321	25,603	30,606	27,831	23,531	20,511	46,177	48,716
青森県産	7,902,169	556,032	633,252	671,624	687,399	634,036	793,231	727,571	753,028	713,459	650,564	536,728	545,245
北海道産	1,799,588	123,893	130,725	136,910	135,467	139,638	187,790	189,392	165,643	175,961	159,606	121,713	132,848
その他	588,341	46,704	49,112	35,097	40,630	38,296	49,849	134,936	59,925	23,979	9,596	18,327	81,890

■「ながいも」の月別金額の推移 (円)

	計	1月	2月	3月	4月	5月	6月	7月	8月	9月	10月	11月	12月
金額 計	4,448,453,532	289,650,665	317,729,468	329,747,517	342,738,913	332,781,598	434,816,125	447,871,790	430,226,582	413,604,509	372,231,213	327,428,476	409,626,676
茨城県産	142,847,328	20,921,830	21,077,081	15,197,885	10,718,063	4,282,369	8,484,676	9,544,632	7,698,830	6,712,597	6,526,551	15,148,219	16,554,595
青森県産	3,375,566,970	210,883,887	235,367,153	253,843,663	267,948,488	262,657,132	335,889,630	317,179,166	331,021,436	321,370,719	293,739,665	252,295,162	293,390,869
北海道産	711,353,445	42,299,382	44,224,947	48,394,880	50,032,410	52,669,163	72,471,312	76,887,423	68,638,240	74,999,798	67,867,635	51,739,271	61,128,984
その他	218,685,789	15,565,566	17,060,287	12,311,089	14,039,952	13,192,934	17,970,507	44,260,569	22,868,076	10,521,395	4,097,362	8,245,824	38,552,228

■「ながいも」の月別単価の推移 (円/kg)

	計	1月	2月	3月	4月	5月	6月	7月	8月	9月	10月	11月	12月
平均単価 (円/kg)	413.6	363.8	358.2	368.4	381.8	403.7	411.6	413.7	427.5	441.4	443.0	452.9	506.5
茨城県産 (円/kg)	307.6	300.6	285.4	295.7	313.4	345.9	331.4	311.9	276.6	285.3	318.2	328.0	338.8
青森県産 (円/kg)	427.2	379.2	371.7	378.0	389.8	414.3	423.4	435.9	439.6	450.4	451.5	470.1	538.1
北海道産 (円/kg)	395.3	341.4	338.3	353.5	369.3	377.2	385.9	406.0	414.4	426.2	425.2	425.1	460.1
その他	371.7	333.3	347.4	350.8	345.6	344.5	360.5	328.0	381.6	438.8	427.0	449.9	470.8

# 61. やまといも

■「やまといも」の年次別数量の推移 (kg)

西暦 平成	2000 12年	2005 17年	2010 22年	2011 23年	2012 24年	2013 25年	2014 26年	2015 27年	2016 28年
数量 計	4,036,384	4,108,818	2,623,648	2,863,260	2,442,448	2,332,912	2,040,946	1,860,073	1,725,829
茨城県産	22,385	10,350	4	596	0	0	217	148	448
千葉県産	2,052,918	2,316,775	1,463,798	1,750,368	1,602,494	1,446,551	1,327,643	1,163,733	1,082,242
徳島県産	0	0	0	0	0	0	0	0	427,534
その他	1,961,081	1,781,693	1,159,846	1,112,296	839,954	886,361	713,086	696,192	215,605

■「やまといも」の年次別金額の推移 (円)

西暦 平成	2000 12年	2005 17年	2010 22年	2011 23年	2012 24年	2013 25年	2014 26年	2015 27年	2016 28年
金額 計	2,322,945,702	1,323,112,002	1,353,160,613	1,177,321,417	1,184,364,818	1,194,936,669	1,254,492,254	1,191,024,269	1,224,950,539
茨城県産	8,210,234	1,842,452	2,100	236,355	0	0	114,480	102,600	406,080
千葉県産	1,188,508,292	782,004,643	792,439,260	700,151,007	756,836,567	735,345,472	789,243,392	733,622,056	748,257,263
徳島県産	0	0	0	0	0	0	0	0	335,352,491
その他	1,126,227,176	539,264,907	560,719,253	476,934,055	427,528,251	459,591,197	465,134,382	457,299,613	140,934,705

■「やまといも」の年次別単価の推移 (円/kg)

西暦 平成	2000 12年	2005 17年	2010 22年	2011 23年	2012 24年	2013 25年	2014 26年	2015 27年	2016 28年
平均単価 (円/kg)	575.5	322.0	515.8	411.2	484.9	512.2	614.7	640.3	709.8
茨城県産 (円/kg)	366.8	178.0	525.0	396.6	472.3	508.3	527.6	693.2	906.4
千葉県産 (円/kg)	578.9	337.5	541.4	400.0	472.3	508.3	630.4	691.4	681.4
徳島県産									784.4
その他	574.3	302.7	483.4	428.8	509.0	518.5	652.3	656.9	653.7

■「やまといも」の月別数量の推移 (kg)

	計	1月	2月	3月	4月	5月	6月	7月	8月	9月	10月	11月	12月
数量 計	1,725,829	116,971	134,489	137,310	146,243	130,758	154,509	153,459	142,034	141,734	127,872	167,870	172,580
茨城県産	446	0	0	0	0	0	0	0	120	0	320	0	8
千葉県産	1,082,242	70,458	85,785	82,234	89,638	75,362	95,645	103,847	89,426	89,814	80,957	107,154	111,922
徳島県産	427,534	36,146	37,196	42,952	41,592	38,264	32,292	31,308	33,684	32,192	28,232	35,480	38,196
その他	215,605	10,367	11,508	12,124	15,013	17,132	26,572	18,304	18,804	19,728	18,363	25,236	22,454

■「やまといも」の月別金額の推移 (円)

	計	1月	2月	3月	4月	5月	6月	7月	8月	9月	10月	11月	12月
金額 計	1,224,950,539	84,727,747	90,431,424	94,676,957	106,550,009	97,556,092	114,733,533	106,118,182	101,170,217	105,524,331	95,933,666	114,636,252	112,892,129
茨城県産	406,080	0	0	0	0	0	0	0	106,920	0	296,920	0	3,240
千葉県産	748,257,263	50,483,104	57,680,050	55,993,609	64,199,969	55,026,600	70,595,974	70,021,429	59,772,621	64,510,208	56,858,867	71,919,404	71,195,428
徳島県産	335,352,491	27,201,204	25,820,150	31,136,994	32,317,920	30,605,039	26,521,463	24,649,002	28,825,416	27,742,284	25,635,863	26,768,016	28,129,140
その他	140,934,705	7,043,439	6,931,224	7,546,354	10,032,120	11,924,453	17,616,096	11,447,751	12,465,260	13,271,839	13,143,016	15,948,832	13,564,321

■「やまといも」の月別単価の推移 (円/kg)

	計	1月	2月	3月	4月	5月	6月	7月	8月	9月	10月	11月	12月
平均単価 (円/kg)	709.8	724.3	672.4	689.5	728.6	746.1	742.6	691.5	712.3	744.5	750.2	682.9	654.1
茨城県産 (円/kg)	906.4								891.0		924.8		405.0
千葉県産 (円/kg)	691.4	716.5	672.4	680.9	716.2	730.2	738.1	674.3	718.3	718.3	702.3	671.2	636.1
徳島県産	784.4	752.5	694.2	724.9	777.0	799.8	821.3	787.3	855.8	861.8	908.0	754.5	736.4
茨城県産	65												

62. たまねぎ

たまねぎの年次別数量の推移 (kg)
西暦 2000 2005 2010 2011 2012 2013 2014 2015 2016
平成 12年 17年 22年 23年 24年 25年 26年 27年 28年
数量 計 163,323,297 129,289,972 118,636,200 123,947,124 126,427,564 135,537,022 130,645,771 131,397,592 129,363,116

たまねぎの年次別金額の推移 (円)
西暦 2000 2005 2010 2011 2012 2013 2014 2015 2016
平成 12年 17年 22年 23年 24年 25年 26年 27年 28年
金額 計 11,524,714,878 12,185,832,022 14,779,401,020 12,402,855,929 12,779,595,891 12,845,858,127 15,199,932,639 14,303,206,351 13,585,294,903

たまねぎの年次別価格の推移 (円/kg)
西暦 2000 2005 2010 2011 2012 2013 2014 2015 2016
平成 12年 17年 22年 23年 24年 25年 26年 27年 28年
平均価格 (円/kg) 70.6 94.3 124.6 100.1 101.1 94.8 116.3 108.9 105.0

たまねぎの月別数量の推移 (kg)
計 1 2月 3月 4月 5月 6月 7月 8月 9月 10月 11月 12月
数量 計 129,363,116 9,552,029 11,034,244 12,722,447 14,423,267 11,654,112 8,405,745 8,122,421 9,414,156 11,134,119 10,726,258 10,732,238 11,442,080

たまねぎの月別金額の推移 (円)
計 1 2月 3月 4月 5月 6月 7月 8月 9月 10月 11月 12月
金額 計 13,585,294,903 775,042,822 1,076,353,076 1,211,397,929 1,254,881,151 1,078,543,373 1,232,002,191 1,388,832,290 1,599,781,099 1,406,404,100 913,368,147 792,088,668 856,600,057

たまねぎの月別価格の推移 (円/kg)
計 1 2月 3月 4月 5月 6月 7月 8月 9月 10月 11月 12月
平均価格 (円/kg) 105.0 81.1 97.5 95.2 87.0 92.5 146.6 171.0 169.9 126.3 85.2 73.8 74.9

63. にんにく

にんにくの年次別数量の推移 (kg)
西暦 2000 2005 2010 2011 2012 2013 2014 2015 2016
平成 12年 17年 22年 23年 24年 25年 26年 27年 28年
数量 計 7,813,046 6,113,096 4,756,341 4,542,203 4,690,082 4,625,341 4,397,813 3,738,805 3,765,984

にんにくの年次別金額の推移 (円)
西暦 2000 2005 2010 2011 2012 2013 2014 2015 2016
平成 12年 17年 22年 23年 24年 25年 26年 27年 28年
金額 計 2,823,609,810 2,838,788,463 3,019,203,945 3,028,466,279 2,530,243,670 3,050,861,344 3,670,242,766 3,824,201,251 3,939,595,039

にんにくの年次別価格の推移 (円/kg)
西暦 2000 2005 2010 2011 2012 2013 2014 2015 2016
平成 12年 17年 22年 23年 24年 25年 26年 27年 28年
平均価格 (円/kg) 361.0 464.0 636.0 667.0 539.0 660.0 835.0 1,023.0 1,046.0

にんにくの月別数量の推移 (kg)
計 1 2月 3月 4月 5月 6月 7月 8月 9月 10月 11月 12月
数量 計 3,765,984 310,528 378,764 357,097 322,413 401,035 348,427 274,002 278,116 253,399 244,699 281,393 316,111

にんにくの月別金額の推移 (円)
計 1 2月 3月 4月 5月 6月 7月 8月 9月 10月 11月 12月
金額 計 3,939,595,039 296,964,928 400,635,139 350,878,861 348,417,329 363,265,263 321,066,788 271,797,337 294,490,231 277,157,448 300,337,735 347,163,229 369,389,713

にんにくの月別価格の推移 (円/kg)
計 1 2月 3月 4月 5月 6月 7月 8月 9月 10月 11月 12月
平均価格 (円/kg) 1,046.1 956.4 1,057.7 982.6 1,074.5 905.8 921.4 992.0 1,058.9 1,093.8 1,227.4 1,233.8 1,168.5

64. らっきょう

■「らっきょう」の年次別数量の推移 (kg)

	2000		2005		2010		2011		2012		2013		2014		2015		2016	
	西暦 12年	平成 17年	西暦 17年	平成 22年	西暦 23年	平成 24年	西暦 24年	平成 25年	西暦 25年	平成 26年	西暦 26年	平成 27年	西暦 27年	平成 28年	西暦 28年	平成 29年	西暦 29年	平成 30年
数量 計	2,273,111	1,664,460	1,292,377	1,281,489	1,199,369	1,321,607	1,109,089	861,888	837,508	1,014,843	1,115,445	1,109,089	861,888	837,508	1,014,843	1,115,445	1,109,089	861,888
1 茨城県産	350,843	261,446	153,741	130,640	111,013	86,515	85,261	101,843	115,445									
2 鳥取県産	450,005	385,394	490,479	467,141	456,703	550,801	438,851	352,778	375,950									
3 鹿児島県産	797,749	589,418	362,375	421,850	392,611	403,761	336,968	235,147	209,298									
4 その他	674,514	428,202	285,782	261,858	239,042	280,530	248,009	172,120	136,815									

■「らっきょう」の年次別金額の推移 (円)

	2000		2005		2010		2011		2012		2013		2014		2015		2016	
	西暦 12年	平成 17年	西暦 17年	平成 22年	西暦 23年	平成 24年	西暦 24年	平成 25年	西暦 25年	平成 26年	西暦 26年	平成 27年	西暦 27年	平成 28年	西暦 28年	平成 29年	西暦 29年	平成 30年
金額 計	660,428,863	654,251,878	594,755,269	652,450,054	556,717,343	502,692,366	519,089,308	493,081,652	513,117,839									
1 茨城県産	49,593,122	54,022,798	44,911,908	29,331,478	21,963,839	12,675,186	27,210,222	37,942,367	39,571,872									
2 鳥取県産	221,110,785	229,180,957	270,595,029	294,587,876	256,415,607	244,674,690	235,136,646	226,076,606	249,683,350									
3 鹿児島県産	224,299,805	219,683,104	149,722,878	200,678,402	166,142,828	139,780,591	137,620,104	121,141,323	121,227,272									
4 その他	165,425,151	151,405,031	129,525,454	127,852,298	112,195,069	105,581,899	119,132,336	107,921,356	102,635,245									

■「らっきょう」の年次別価格の推移 (円/kg)

	2000		2005		2010		2011		2012		2013		2014		2015		2016	
	西暦 12年	平成 17年	西暦 17年	平成 22年	西暦 23年	平成 24年	西暦 24年	平成 25年	西暦 25年	平成 26年	西暦 26年	平成 27年	西暦 27年	平成 28年	西暦 28年	平成 29年	西暦 29年	平成 30年
平均価格(円/kg)	291.0	393.0	460.0	509.0	464.0	380.0	463.0	572.0	613.0									
1 茨城県産(円/kg)	141.0	207.0	292.0	225.0	198.0	147.0	319.0	373.0	343.0									
2 鳥取県産(円/kg)	491.0	595.0	552.0	631.0	561.0	444.0	536.0	641.0	664.0									
3 鹿児島県産(円/kg)	281.0	373.0	413.0	476.0	423.0	346.0	408.0	515.0	579.0									
4 その他	245.0	354.0	453.0	488.0	469.0	376.0	480.0	627.0	750.0									

■「らっきょう」の月別数量の推移 (kg)

	数量 計	2016											
		1月	2月	3月	4月	5月	6月	7月	8月	9月	10月	11月	12月
数量 計	837,508	249	1,431	2,851	23,211	361,266	410,977	35,414	1,691	187	217	4	10
1 茨城県産	115,445	35	0	6	5	1,599	79,095	33,518	1,114	0	59	4	10
2 鳥取県産	375,950	0	0	0	0	110,785	265,155	10	0	0	0	0	0
3 鹿児島県産	209,298	41	60	48	8,701	158,340	42,046	60	0	0	0	0	0
4 その他	136,815	173	1,371	2,797	14,503	90,542	24,679	1,826	577	187	188	0	0

■「らっきょう」の月別金額の推移 (円)

	金額 計	2016											
		1月	2月	3月	4月	5月	6月	7月	8月	9月	10月	11月	12月
金額 計	513,117,839	282,204	1,218,184	4,362,908	17,549,487	234,973,355	242,314,560	10,081,821	967,616	231,876	213,948	1,080	10,800
1 茨城県産	39,571,872	18,144	0	10,692	2,160	681,350	30,119,931	8,479,047	237,212	0	11,556	1,080	10,800
2 鳥取県産	249,683,350	0	0	0	0	77,708,921	171,969,245	5,184	0	0	0	0	0
3 鹿児島県産	121,227,272	49,248	82,296	70,632	4,800,768	91,751,630	24,437,058	35,640	0	0	0	0	0
4 その他	102,635,245	214,812	2,045,888	4,281,584	12,746,558	64,831,454	15,788,326	1,561,950	730,404	231,876	202,392	0	0

■「らっきょう」の月別価格の推移 (円/kg)

	平均価格(円/kg)	2016											
		1月	2月	3月	4月	5月	6月	7月	8月	9月	10月	11月	12月
平均価格(円/kg)	612.7	1,133.3	1,487.2	1,530.3	756.1	650.4	589.6	284.7	572.2	1,240.0	985.9	270.0	1,080.0
1 茨城県産(円/kg)	342.8	518.4		1,782.0	432.0	426.1	380.8	253.0	212.9		195.9	270.0	1,080.0
2 鳥取県産(円/kg)	664.1			6,303	23,785	7,014	648.6	518.4					
3 鹿児島県産(円/kg)	579.2	1,201.2	1,371.6	1,471.5	551.7	579.5	581.2	594.0					
4 その他	750.2	1,241.7	1,492.3	1,530.8	878.8	716.0	639.7	855.4	1,265.9	1,240.0	1,281.0		

65. エシャレット

■「エシャレット」の年次別数量の推移 (kg)

	2000		2005		2010		2011		2012		2013		2014		2015		2016	
	西暦 12年	平成 17年	西暦 17年	平成 22年	西暦 23年	平成 24年	西暦 24年	平成 25年	西暦 25年	平成 26年	西暦 26年	平成 27年	西暦 27年	平成 28年	西暦 28年	平成 29年	西暦 29年	平成 30年
数量 計	990,713	689,785	589,743	540,413	527,233	509,755	495,050	478,356	462,739									
1 茨城県産	503,604	378,583	342,563	310,458	311,184	307,915	280,425	285,967	286,296									
2 静岡県産	427,793	292,513	154,945	146,288	124,822	125,775	139,374	117,285	100,232									
3 フランス		38,898	48,329	5,303	23,785	37,419	33,810	40	38,512									
4 米 国 産	551	10	7,035	40,015	57,380	23,555	23,918	35,175	30,190									
5 その他	58,765	70,381	36,871	37,949	10,623	15,291	17,523	39,889	7,509									

■「エシャレット」の年次別金額の推移 (円)

	2000		2005		2010		2011		2012		2013		2014		2015		2016	
	西暦 12年	平成 17年	西暦 17年	平成 22年	西暦 23年	平成 24年	西暦 24年	平成 25年	西暦 25年	平成 26年	西暦 26年	平成 27年	西暦 27年	平成 28年	西暦 28年	平成 29年	西暦 29年	平成 30年
金額 計	751,351,710	561,558,535	444,886,696	412,192,539	402,448,196	407,603,937	427,312,922	447,012,479	438,033,710									
1 茨城県産	354,707,008	321,129,179	274,831,977	245,337,450	240,619,565	251,075,952	251,173,899	278,834,921	283,898,366									
2 静岡県産	363,882,432	189,691,441	128,996,118	125,883,071	118,884,218	115,535,289	134,997,036	127,371,687	113,697,466									
3 フランス		15,500,206	20,729,310	2,787,077	12,077,586	20,937,375	18,643,737	23,326	19,285,738									
4 米 国 産	161,805	3,570	2,865,870	18,199,546	24,933,090	11,717,580	12,550,677	18,126,018	15,474,996									
5 その他	32,600,465	35,234,139	17,463,421	19,885,393	5,933,737	8,337,741	9,947,983	22,656,525	5,677,144									

■「エシャレット」の年次別価格の推移 (円/kg)

	2000		2005		2010		2011		2012		2013		2014		2015		2016	
	西暦 12年	平成 17年	西暦 17年	平成 22年	西暦 23年	平成 24年	西暦 24年	平成 25年	西暦 25年	平成 26年	西暦 26年	平成 27年	西暦 27年	平成 28年	西暦 28年	平成 29年	西暦 29年	平成 30年
平均価格(円/kg)	758.0	814.0	754.0	763.0	763.0	800.0	863.0	934.0	947.0									
1 茨城県産(円/kg)	704.0	848.0	802.0	790.0	773.0	815.0	896.0	975.0	992.0									
2 静岡県産(円/kg)	851.0	937.0	833.0	861.0	952.0	919.0	1,086.0	1,134.0										
3 フランス		405.0	429.0	442.0	508.0	563.0		501.0										
4 米 国 産	294.0	357.0	407.0	455.0	435.0	497.0	525.0	515.0	513.0									
5 その他	555.0	501.0	474.0	535.0	590.0	545.0	568.0	568.0	756.0									

■「エシャレット」の月別数量の推移 (kg)

	数量 計	2016											
		1月	2月	3月	4月	5月	6月	7月	8月	9月	10月	11月	12月
数量 計	462,739	27,659	27,667	29,539	34,408	45,107	50,917	50,837	51,856	39,119	34,145	34,715	36,770
1 茨城県産	286,296	10,016	8,240	6,950	11,812	31,975	37,969	37,905	44,148	31,575	26,462	21,651	17,593
2 静岡県産	100,232	12,563	13,249	15,861	15,052	7,137	7,608	6,827	1,921	1,214	1,056	6,156	11,588
3 フランス	38,512	2,218	2,615	2,986	3,065	2,635	2,560	2,936	2,787	3,69			

■香辛野菜およびつまもの野菜

66. 根しょうが

■「根しょうが」の年次別数量の推移

Table with columns for year (西暦) and month (平成), and rows for quantity (数量) and regional production (茨城県産, 高知県産, 中国産, その他). Total quantity for 2000-2016 is 5,081,185 kg.

■「根しょうが」の年次別金額の推移

Table with columns for year (西暦) and month (平成), and rows for amount (金額) and regional production (茨城県産, 高知県産, 中国産, その他). Total amount for 2000-2016 is 3,309,671,633 ¥.

■「根しょうが」の年次別価格の推移

Table with columns for year (西暦) and month (平成), and rows for average price (平均価格) and regional price (茨城県産, 高知県産, 中国産, その他). Average price for 2000-2016 is 651.4 ¥/kg.

■「根しょうが」の月別数量の推移

Table with columns for month (1月-12月) and rows for quantity (数量) and regional production (茨城県産, 高知県産, 中国産, その他).

■「根しょうが」の月別金額の推移

Table with columns for month (1月-12月) and rows for amount (金額) and regional production (茨城県産, 高知県産, 中国産, その他).

■「根しょうが」の月別価格の推移

Table with columns for month (1月-12月) and rows for average price (平均価格) and regional price (茨城県産, 高知県産, 中国産, その他).

67. 葉しょうが

■「葉しょうが」の年次別数量の推移

Table with columns for year (西暦) and month (平成), and rows for quantity (数量) and regional production (茨城県産, 千葉県産, 静岡県産, その他). Total quantity for 2000-2016 is 697,577 kg.

■「葉しょうが」の年次別金額の推移

Table with columns for year (西暦) and month (平成), and rows for amount (金額) and regional production (茨城県産, 千葉県産, 静岡県産, その他). Total amount for 2000-2016 is 549,302,873 ¥.

■「葉しょうが」の年次別価格の推移

Table with columns for year (西暦) and month (平成), and rows for average price (平均価格) and regional price (茨城県産, 千葉県産, 静岡県産, その他). Average price for 2000-2016 is 787.4 ¥/kg.

■「葉しょうが」の月別数量の推移

Table with columns for month (1月-12月) and rows for quantity (数量) and regional production (茨城県産, 千葉県産, 静岡県産, その他).

■「葉しょうが」の月別金額の推移

Table with columns for month (1月-12月) and rows for amount (金額) and regional production (茨城県産, 千葉県産, 静岡県産, その他).

■「葉しょうが」の月別価格の推移

Table with columns for month (1月-12月) and rows for average price (平均価格) and regional price (茨城県産, 千葉県産, 静岡県産, その他).



## 68. おおば

■「おおば」の年次別数量の推移 (kg)

西暦 平成	2000 12年	2005 17年	2010 22年	2011 23年	2012 24年	2013 25年	2014 26年	2015 27年	2016 28年
数量 計	1,484,300	1,312,307	1,327,583	1,242,951	1,246,909	1,212,689	1,208,899	1,214,945	1,191,569
1 茨城県産	378,451	417,859	388,154	274,018	286,553	269,730	261,113	250,634	242,712
2 愛知県産	889,417	788,642	838,777	880,794	878,977	871,401	873,632	886,392	870,461
3 大分県産	44,804	21,871	36,389	26,917	25,354	22,992	28,580	32,001	30,269
4 その他	171,826	103,935	64,263	61,222	56,025	48,566	44,574	45,918	48,127

■「おおば」の年次別金額の推移 (円)

西暦 平成	2000 12年	2005 17年	2010 22年	2011 23年	2012 24年	2013 25年	2014 26年	2015 27年	2016 28年
金額 計	4,392,150,424	3,614,621,235	2,961,113,632	2,933,999,801	2,872,843,472	3,006,342,253	3,078,401,834	3,727,841,085	3,809,871,173
1 茨城県産	860,412,946	954,594,693	781,152,200	586,930,227	591,553,159	588,121,769	578,892,374	735,428,650	616,705,785
2 愛知県産	2,940,204,065	2,342,853,529	1,939,067,650	2,126,970,303	2,090,322,007	2,243,688,533	2,304,952,887	2,769,308,175	2,971,480,670
3 大分県産	145,951,355	60,728,167	80,490,491	64,356,180	59,371,620	61,757,064	85,610,632	105,834,946	96,802,506
4 その他	445,582,058	256,444,856	160,403,291	155,743,091	131,596,686	112,774,885	108,945,941	117,269,311	124,882,212

■「おおば」の年次別価格の推移 (円/kg)

西暦 平成	2000 12年	2005 17年	2010 22年	2011 23年	2012 24年	2013 25年	2014 26年	2015 27年	2016 28年
平均価格 (円/kg)	2,959.1	2,754.4	2,230.5	2,360.5	2,304.0	2,479.1	2,546.5	3,068.3	3,197.4
1 茨城県産 (円/kg)	2,273.5	2,284.5	2,012.5	2,141.9	2,064.4	2,180.4	2,217.0	2,934.3	2,540.9
2 愛知県産 (円/kg)	3,305.8	3,048.0	2,311.8	2,414.8	2,378.1	2,574.8	2,638.4	3,124.2	3,413.7
3 大分県産	3,257.6	2,776.7	2,211.9	2,390.9	2,341.7	2,686.0	2,894.2	3,307.2	3,198.1
4 その他	2,596.2	2,467.4	2,496.0	2,543.9	2,348.9	2,322.1	2,444.2	2,553.9	2,594.8

■「おおば」の月別数量の推移 (kg)

	計	1月	2月	3月	4月	5月	6月	7月	8月	9月	10月	11月	12月
数量 計	1,191,569	96,553	90,608	104,729	104,245	108,657	103,966	111,076	110,660	91,698	89,244	84,504	95,629
1 茨城県産	242,712	21,901	20,076	22,539	22,259	24,656	21,895	25,828	20,405	16,163	16,061	14,714	16,215
2 愛知県産	870,461	68,232	64,448	75,084	75,141	77,148	75,365	78,583	83,174	69,148	66,771	64,337	73,030
3 大分県産	30,269	2,648	2,546	2,838	2,472	2,218	2,768	2,336	2,804	2,447	2,312	2,200	2,680
4 その他	48,127	3,772	3,538	4,268	4,373	4,635	3,938	4,329	4,277	3,940	4,100	3,253	3,704

■「おおば」の月別金額の推移 (円)

	計	1月	2月	3月	4月	5月	6月	7月	8月	9月	10月	11月	12月
金額 計	3,809,871,173	291,320,940	254,921,026	271,366,322	283,803,353	313,765,349	301,248,472	416,274,325	385,321,639	323,408,641	356,739,121	240,752,026	370,949,959
1 茨城県産	616,705,785	48,284,898	42,228,357	41,387,915	43,106,925	50,844,185	48,879,946	78,372,291	55,164,883	51,410,165	66,985,300	33,597,435	56,443,485
2 愛知県産	2,971,480,670	226,597,482	197,064,545	212,352,463	222,553,246	244,031,029	235,519,344	316,350,799	308,585,695	252,570,920	270,664,884	192,139,082	293,051,181
3 大分県産	96,802,506	7,371,864	7,272,612	7,101,400	7,221,096	6,923,772	7,416,036	6,799,516	9,686,844	9,008,874	8,398,512	6,815,232	10,787,148
4 その他	124,882,212	9,066,696	8,355,512	10,524,944	10,922,086	11,966,363	9,433,146	12,751,719	11,884,217	10,418,682	10,690,425	8,200,277	10,668,145

■「おおば」の月別価格の推移 (円/kg)

	計	1月	2月	3月	4月	5月	6月	7月	8月	9月	10月	11月	12月
平均価格 (円/kg)	3,197.4	3,017.2	2,813.4	2,591.1	2,722.5	2,887.7	2,897.6	3,747.7	3,482.0	3,526.9	3,997.3	2,849.0	3,879.1
1 茨城県産 (円/kg)	2,540.9	2,204.7	2,103.4	1,836.3	1,936.6	2,062.1	2,232.5	3,034.4	2,703.5	3,180.7	4,170.7	2,283.4	3,480.9
2 愛知県産 (円/kg)	3,413.7	3,321.0	3,057.7	2,828.2	2,961.8	3,163.2	3,125.0	4,025.7	3,710.1	3,652.6	4,053.6	2,986.4	4,012.8
3 大分県産	3,198.1	2,783.9	2,856.5	2,502.1	2,921.2	3,121.6	2,679.2	3,766.9	3,454.7	3,681.6	3,632.6	3,097.8	4,025.1
4 その他	2,594.8	2,403.7	2,361.6	2,466.0	2,497.6	2,581.7	2,395.4	2,945.7	2,778.6	2,644.3	2,607.4	2,520.8	2,880.2

## 69. ベビーリーフ

■「ベビーリーフ」の年次別数量の推移 (kg)

西暦 平成	2000 12年	2005 17年	2010 22年	2011 23年	2012 24年	2013 25年	2014 26年	2015 27年	2016 28年
数量 計	統計データ無し		398,848	311,140	356,112	439,647	464,482	475,338	489,310
1 茨城県産			150,151	113,949	146,347	212,412	231,674	245,480	268,946
2 千葉県産			126,469	88,073	75,502	90,508	82,474	71,379	70,610
3 静岡県産			31,067	32,313	27,966	22,789	22,397	34,594	32,561
4 その他			91,161	96,805	106,297	119,938	127,937	123,885	117,193

■「ベビーリーフ」の年次別金額の推移 (円)

西暦 平成	2000 12年	2005 17年	2010 22年	2011 23年	2012 24年	2013 25年	2014 26年	2015 27年	2016 28年
金額 計	統計データ無し		590,302,543	565,768,456	692,165,548	763,061,814	764,269,280	782,821,360	767,721,443
1 茨城県産			255,952,540	218,718,419	299,075,972	367,378,177	392,106,639	392,820,164	398,914,844
2 千葉県産			126,083,623	120,507,060	138,867,853	152,414,514	135,923,012	123,715,076	124,673,633
3 静岡県産			48,527,927	50,105,104	46,223,560	39,106,100	37,145,916	53,166,737	46,560,161
4 その他			159,738,453	176,437,873	207,998,163	204,165,023	209,093,713	223,119,383	196,572,805

■「ベビーリーフ」の年次別価格の推移 (円/kg)

西暦 平成	2000 12年	2005 17年	2010 22年	2011 23年	2012 24年	2013 25年	2014 26年	2015 27年	2016 28年
平均価格 (円/kg)			1,480.0	1,818.4	1,943.7	1,735.6	1,645.4	1,646.9	1,569.0
1 茨城県産 (円/kg)			1,704.6	1,918.4	2,043.6	1,729.5	1,649.3	1,559.5	1,487.0
2 千葉県産 (円/kg)			997.0	1,770.3	1,839.3	1,684.0	1,648.1	1,733.2	1,765.7
3 静岡県産			1,562.0	1,550.6	1,652.8	1,716.0	1,658.5	1,536.9	1,429.9
4 その他			1,752.3	1,822.6	1,956.8	1,791.9	1,634.3	1,801.0	1,677.3

■「ベビーリーフ」の月別数量の推移 (kg)

	計	1月	2月	3月	4月	5月	6月	7月	8月	9月	10月	11月	12月
数量 計	489,310	34,481	34,502	43,391	44,992	46,848	42,882	41,807	39,962	36,630	32,032	41,253	50,530
1 茨城県産	268,946	19,766	16,019	24,350	25,845	23,570	18,465	21,356	21,894	19,448	16,540	28,146	33,545
2 千葉県産	70,610	5,507	7,155	6,112	6,560	9,293	6,425	5,797	5,351	3,605	3,919	5,156	5,730
3 静岡県産	32,561	2,843	3,753	3,382	2,617	2,551	2,302	2,173	1,582	2,420	2,570	1,763	4,605
4 その他	117,193	6,365	7,575	9,547	9,970	11,434	15,690	12,479	11,135	11,157	9,003	6,188	6,650

■「ベビーリーフ」の月別金額の推移 (円)

	計	1月	2月	3月	4月	5月	6月	7月	8月	9月	10月	11月	12月
金額 計	767,721,443	55,651,032	60,923,100	69,721,961	70,586,862	67,196,605	63,132,610	63,568,872	60,281,973	61,454,057	59,320,656	62,600,671	73,283,044
1 茨城県産	399,914,844	30,938,116	28,997,918	37,505,807	39,440,391	34,991,321	27,424,494	29,942,705	30,129,152	28,661,863	28,338,399	39,520,080	44,024,598
2 千葉県産	124,673,633	9,142,064	12,595,239	11,352,031	11,450,539	11,098,068	9,962,191	10,583,002	8,931,019	8,301,827	11,028,387	9,708,953	10,520,313
3 静岡県産	46,560,161	4,040,388	5,653,886	4,891,990	3,561,278	3,277,757	2,990,704	2,964,384	1,949,130	3,811,601	4,257,036	2,560,529	6,601,478
4 その他	196,572,805	11,530,464	13,676,057	15,872,133	16,134,654	17,829,459	22,755,221	20,078,781	19,272,672	20,678,676	15,696,834	10,811,109	12,136,655

■「ベビーリーフ」の月別価格の推移 (円/kg)

	計	1月	2月	3月	4月	5月	6月	7月	8月	9月	10月	11月	12月
平均価格 (円/kg)	1,569.0	1,614.0	1,765.8	1,606.8	1,568.9	1,434.4	1,472.2	1,520.5	1,508.5	1,677.7	1,851.9	1,517.5	1,450.3
1 茨城県産 (円/kg)	1,487.0	1,565.2	1,810.2	1,540.3	1,526.0	1,484.6	1,465.2	1,476.1	1,376.1	1,404.1	1,713.3	1,404.1	1,312.4
2 千葉県産 (円/kg)	1,765.7	1,66											

## きのご類および山菜類

### 70. なましいたけ

■「なましいたけ」の年次別数量の推移

西暦 平成	2000		2005		2010		2011		2012		2013		2014		2015		2016	
	12年	17年	22年	27年	22年	23年	24年	25年	26年	27年	28年	25年	26年	27年	28年	27年	28年	
数量 計	13,430,450	8,600,164	8,436,174	7,807,360	7,794,522	7,250,761	7,024,095	7,033,972	7,076,882									
1 茨城県産	350,170	139,878	112,502	95,173	43,152	31,552	26,596	25,320	8,891									
2 岩手県産	1,377,186	1,808,362	1,828,949	1,693,550	2,010,622	1,517,252	1,286,283	1,395,290	1,574,584									
3 秋田県産	469,595	461,160	1,152,263	1,078,262	1,096,289	1,081,072	1,041,650	1,039,111	1,144,995									
4 栃木県産	733,129	727,702	876,523	843,913	878,096	835,407	803,056	863,365	875,216									
5 北海道産	220,192	107,243	458,069	432,399	388,999	586,160	731,938	747,744	735,064									
6 その他	10,280,178	6,355,819	4,007,866	3,670,663	3,377,364	3,199,318	3,134,662	2,963,142	2,738,132									

■「なましいたけ」の年次別金額の推移

西暦 平成	2000		2005		2010		2011		2012		2013		2014		2015		2016	
	12年	17年	22年	27年	22年	23年	24年	25年	26年	27年	28年	25年	26年	27年	28年	27年	28年	
金額 計	8,730,504,070	7,492,946,944	7,380,167,886	6,836,667,074	6,742,926,124	6,757,515,320	6,957,784,952	7,089,425,407	7,278,598,063									
1 茨城県産	320,731,471	123,593,584	87,158,224	69,240,138	31,462,440	27,559,201	23,645,683	22,142,061	6,099,101									
2 岩手県産	1,532,190,921	1,837,983,222	1,876,116,303	1,444,590,643	1,589,815,010	1,404,815,750	1,295,609,974	1,404,910,124	1,585,125,483									
3 秋田県産	554,407,488	565,487,334	1,183,888,238	1,171,386,801	1,186,931,124	1,215,165,811	1,262,795,917	1,306,871,337	1,442,272,042									
4 栃木県産	729,286,001	767,631,570	891,730,580	831,646,846	861,513,722	868,462,854	868,610,051	931,189,171	951,718,571									
5 北海道産	246,270,841	112,904,095	399,248,442	360,734,500	323,832,353	464,884,366	571,580,162	616,619,871	586,278,482									
6 その他	5,347,617,348	4,085,347,139	3,182,026,099	2,959,068,138	2,749,371,475	2,776,627,338	2,935,543,165	2,807,692,843	2,707,104,384									

■「なましいたけ」の年次別価格の推移

西暦 平成	2000		2005		2010		2011		2012		2013		2014		2015		2016	
	12年	17年	22年	27年	22年	23年	24年	25年	26年	27年	28年	25年	26年	27年	28年	27年	28年	
平均価格 (円/kg)	650.1	780.5	874.8	875.7	865.1	932.0	990.6	1,007.9	1,028.5									
1 茨城県産 (円/kg)	915.9	883.6	774.7	776.5	729.1	873.5	892.1	874.5	686.0									
2 岩手県産 (円/kg)	1,112.6	1,016.4	916.4	853.0	790.7	925.9	1,007.3	1,006.9	1,006.7									
3 秋田県産 (円/kg)	1,180.6	1,226.2	1,027.4	1,086.4	1,082.7	1,124.0	1,212.3	1,257.7	1,259.6									
4 栃木県産 (円/kg)	994.8	1,054.9	1,017.3	985.5	981.1	1,039.6	1,081.6	1,078.6	1,087.4									
5 北海道産 (円/kg)	1,118.4	1,052.8	784.3	834.3	832.5	793.1	780.9	824.6	797.6									
6 その他	520.2	642.8	793.9	806.3	814.1	867.9	936.5	947.5	988.7									

■「なましいたけ」の月別数量の推移

	数量 計	2016											
		1月	2月	3月	4月	5月	6月	7月	8月	9月	10月	11月	12月
1 茨城県産	8,891	591	685	711	548	371	459	409	311	447	1,022	2,340	997
2 岩手県産	1,574,584	179,752	156,531	142,964	127,676	110,076	96,191	93,931	86,528	72,046	152,965	171,327	184,597
3 秋田県産	1,144,995	111,337	86,632	79,296	81,458	81,750	78,687	79,541	72,929	77,962	120,967	136,520	135,911
4 栃木県産	875,216	86,212	76,480	79,242	71,915	58,728	46,484	39,846	32,511	40,793	106,942	125,673	110,371
5 北海道産	735,064	59,678	53,301	61,435	66,516	73,845	90,398	69,312	40,725	39,525	56,424	57,242	66,663
6 その他	2,738,132	263,017	216,464	235,740	214,218	187,126	188,536	180,820	174,167	224,883	267,249	276,364	309,548

■「なましいたけ」の月別金額の推移

	金額 計	2016											
		1月	2月	3月	4月	5月	6月	7月	8月	9月	10月	11月	12月
1 茨城県産	6,099,101	473,644	532,024	499,337	334,217	187,403	217,923	225,796	126,641	250,972	732,045	1,682,382	836,719
2 岩手県産	1,585,125,483	187,919,182	165,885,229	143,424,233	122,359,602	105,851,382	89,163,056	82,072,128	78,697,623	73,254,455	157,582,928	175,750,572	203,165,093
3 秋田県産	1,442,272,042	148,308,890	114,582,310	101,422,244	98,479,530	97,548,110	92,590,925	94,784,857	154,377,223	174,841,493	183,998,104	138,998,104	
4 栃木県産	951,718,571	104,019,649	91,835,232	85,541,296	72,891,825	53,658,626	43,097,325	39,003,402	33,222,808	48,928,139	112,593,737	132,723,314	134,203,218
5 北海道産	586,278,482	54,042,347	48,550,526	53,133,295	52,741,005	58,302,944	52,030,699	38,185,174	28,106,167	36,464,639	50,194,840	51,487,264	63,039,582
6 その他	2,707,104,384	270,279,692	229,252,203	226,835,986	195,016,113	179,450,414	170,653,991	158,916,082	250,093,429	266,392,294	276,233,960	329,317,215	

■「なましいたけ」の月別価格の推移

	平均価格 (円/kg)	2016											
		1月	2月	3月	4月	5月	6月	7月	8月	9月	10月	11月	12月
平均価格 (円/kg)	1,028.5	1,092.0	1,098.9	1,019.1	963.5	967.0	895.5	876.9	943.3	1,112.4	1,051.5	1,056.2	1,131.8
1 茨城県産 (円/kg)	686.0	801.4	776.7	702.3	609.9	505.1	474.8	552.1	407.2	561.5	716.3	719.0	839.2
2 岩手県産 (円/kg)	1,006.7	1,045.4	1,059.8	1,003.2	958.4	961.6	926.9	873.7	909.5	1,016.8	1,030.2	1,025.8	1,100.6
3 秋田県産 (円/kg)	1,259.6	1,332.1	1,292.8	1,279.0	1,209.0	1,193.2	1,185.1	1,164.0	1,165.5	1,255.4	1,276.2	1,280.7	1,353.8
4 栃木県産 (円/kg)	1,087.4	1,206.6	1,200.8	1,079.5	1,013.6	913.7	927.1	1,199.4	1,021.9	1,052.8	1,052.9	1,055.9	1,215.9
5 北海道産 (円/kg)	797.6	905.6	910.9	864.9	792.9	789.5	576.6	550.9	690.1	922.6	889.6	899.5	945.6
6 その他	988.7	1,027.6	1,059.1	962.2	910.4	959.0	905.1	855.3	912.4	1,112.1	996.8	999.5	1,063.9

### 71. なめこ

■「なめこ」の年次別数量の推移

西暦 平成	2000		2005		2010		2011		2012		2013		2014		2015		2016	
	12年	17年	22年	27年	22年	23年	24年	25年	26年	27年	28年	25年	26年	27年	28年	27年	28年	
数量 計	3,537,022	3,736,871	3,828,518	3,838,967	4,056,162	3,317,640	2,806,600	2,823,304	2,799,402									
1 茨城県産	31,401	82,417	52,647	40,564	35,920	33,696	31,541	48,716	47,598									
2 山形県産	958,286	955,478	994,862	1,161,856	1,230,051	867,644	924,865	869,440	907,637									
3 長野県産	452,811	551,504	929,142	832,531	794,775	809,927	691,987	839,273	814,833									
4 新潟県産	467,828	440,951	331,007	466,792	674,910	498,901	469,162	400,407	406,357									
5 その他	1,626,696	1,726,521	1,520,890	1,337,224	1,320,508	1,107,472	689,045	665,468	622,977									

■「なめこ」の年次別金額の推移

西暦 平成	2000		2005		2010		2011		2012		2013		2014		2015		2016	
	12年	17年	22年	27年	22年	23年	24年	25年	26年	27年	28年	25年	26年	27年	28年	27年	28年	
金額 計	1,680,865,679	1,413,988,120	1,422,633,709	1,362,873,419	1,193,756,789	1,138,517,443	1,125,711,982	1,198,813,004	1,278,349,062									
1 茨城県産	11,233,783	16,733,192	12,553,751	9,993,915	7,628,476	7,806,800	8,831,978	13,123,884	14,388,554									
2 山形県産	492,209,260	408,866,250	395,070,467	470,168,253	418,144,867	351,157,212	391,227,878	405,809,598	461,387,122									
3 長野県産	197,868,658	187,882,984																

## 72. しめじ

	西暦 平成 12年	2000 17年	2005 22年	2010 27年	2011 28年	2012 29年	2013 30年	2014 31年	2015 32年	2016 33年
数量計	8,618,189	8,953,430	10,397,017	11,278,795	11,064,025	10,371,112	10,699,667	10,748,876	10,314,432	
1 茨城県産	201,445	407,980	596,907	574,171	911,053	1,013,572	1,034,018	945,750	964,467	
2 長野県産	6,554,823	6,628,769	7,159,524	7,986,435	7,367,900	6,911,884	7,533,162	7,664,110	7,316,661	
3 新潟県産	512,622	715,385	1,181,076	1,100,057	1,334,722	1,492,355	1,415,112	1,233,076	1,217,073	
4 福岡県産	303,119	151,622	69,823	87,719	217,283	251,576	222,646	466,469	358,813	
5 その他	1,046,180	1,051,674	1,389,687	1,530,413	1,233,067	701,726	494,729	439,441	457,418	

	西暦 平成 12年	2000 17年	2005 22年	2010 27年	2011 28年	2012 29年	2013 30年	2014 31年	2015 32年	2016 33年
金額計	4,443,982,907	3,694,443,833	4,889,143,644	4,546,345,735	4,351,423,728	4,504,134,584	4,661,080,109	4,725,921,245	4,338,614,356	
1 茨城県産	70,297,971	116,132,657	187,889,161	168,194,210	230,565,669	276,085,309	263,155,605	267,593,167	260,221,901	
2 長野県産	3,545,804,336	2,806,976,036	3,510,897,751	3,325,199,814	2,995,206,001	3,156,101,434	3,380,278,354	3,375,007,394	3,066,482,146	
3 新潟県産	231,480,709	288,434,461	537,990,036	424,597,705	594,923,317	701,082,523	662,665,411	597,510,649	585,804,129	
4 福岡県産	127,826,144	63,165,228	28,466,042	25,661,319	61,255,119	72,538,701	83,664,212	212,585,441	149,043,129	
5 その他	468,573,747	419,715,451	623,900,654	602,692,687	469,473,622	298,326,617	271,316,527	273,224,594	277,263,051	

	西暦 平成 12年	2000 17年	2005 22年	2010 27年	2011 28年	2012 29年	2013 30年	2014 31年	2015 32年	2016 33年
平均価格(円/kg)	515.7	412.6	470.2	403.1	393.3	434.3	435.6	439.7	420.6	
1 茨城県産(円/kg)	349.0	284.7	314.8	292.9	253.1	272.4	254.5	282.9	269.8	
2 長野県産(円/kg)	540.9	423.6	490.4	416.4	406.5	456.6	448.7	440.4	419.1	
3 新潟県産(円/kg)	451.6	403.2	455.5	386.0	445.7	469.8	468.3	484.6	481.2	
4 福岡県産(円/kg)	421.7	416.6	407.7	292.5	281.9	288.3	375.8	455.7	415.4	
5 その他	447.9	399.1	449.0	393.8	380.7	425.1	548.4	621.8	606.1	

	計	1月	2月	3月	4月	5月	6月	7月	8月	9月	10月	11月	12月
数量計	10,314,432	980,873	871,155	891,043	828,221	750,225	733,633	710,113	719,943	928,722	1,038,187	933,566	928,751
1 茨城県産	964,467	87,590	84,847	92,360	93,560	78,428	87,658	81,480	75,420	80,059	74,861	60,114	68,090
2 長野県産	7,316,661	664,058	595,238	628,285	589,000	517,687	500,241	494,953	508,268	642,735	743,720	727,546	704,930
3 新潟県産	1,217,073	136,321	114,159	97,533	74,570	93,779	87,003	80,111	90,726	138,444	125,068	82,578	96,763
4 福岡県産	358,813	57,337	39,189	35,540	30,762	20,179	20,895	15,010	12,468	16,686	55,222	28,381	27,144
5 その他	457,418	35,567	37,722	37,325	40,329	40,152	38,559	33,061	50,798	39,298	34,947	31,824	

	計	1月	2月	3月	4月	5月	6月	7月	8月	9月	10月	11月	12月
金額計	4,338,614,356	425,829,372	416,059,782	344,757,849	287,394,157	255,957,241	234,107,992	212,831,326	194,209,113	386,603,401	523,701,440	564,256,453	492,906,230
1 茨城県産	260,221,901	28,693,653	28,594,782	25,773,595	20,488,278	15,753,237	14,553,738	12,865,192	9,623,854	22,505,248	28,730,069	28,456,424	26,183,830
2 長野県産	3,066,482,146	284,255,458	280,359,906	235,376,776	200,895,589	173,228,525	160,854,644	147,129,026	136,078,599	267,092,917	374,111,108	434,424,687	372,674,911
3 新潟県産	585,804,129	65,078,497	61,150,511	45,340,825	34,087,431	41,504,125	35,959,502	30,806,595	29,795,763	61,991,112	69,947,245	54,862,845	54,979,678
4 福岡県産	149,043,129	25,767,405	20,875,788	17,649,768	12,068,293	6,759,921	5,771,611	4,195,059	3,614,966	6,992,348	19,006,360	14,263,786	12,077,824
5 その他	277,263,051	24,034,359	25,078,795	20,616,885	19,854,565	18,711,433	16,968,497	17,735,454	15,095,931	28,021,776	31,906,658	32,248,711	26,989,887

	計	1月	2月	3月	4月	5月	6月	7月	8月	9月	10月	11月	12月
平均価格(円/kg)	420.6	434.1	477.6	386.9	347.0	341.2	319.1	299.7	269.8	416.3	504.4	604.4	530.7
1 茨城県産(円/kg)	269.8	304.8	337.0	279.1	219.0	200.9	166.0	157.9	127.6	281.1	383.8	473.4	384.5
2 長野県産(円/kg)	419.1	428.1	471.0	374.6	341.1	334.6	321.6	297.3	267.7	415.6	503.0	597.1	528.7
3 新潟県産(円/kg)	481.2	477.4	535.7	464.9	457.1	442.6	413.3	385.8	328.4	447.8	559.2	664.4	568.2
4 福岡県産(円/kg)	415.4	449.4	532.7	496.6	392.3	335.0	276.2	279.5	289.9	419.1	344.2	502.6	445.0
5 その他	606.1	675.7	664.8	552.4	492.3	466.0	448.5	460.0	456.6	551.6	811.9	922.8	848.1

## 73. マッシュルーム

	西暦 平成 12年	2000 17年	2005 22年	2010 27年	2011 28年	2012 29年	2013 30年	2014 31年	2015 32年	2016 33年
数量計	1,111,187	1,097,029	1,069,346	1,096,215	1,143,422	1,152,114	1,320,942	1,455,746	1,542,785	
1 茨城県産	411,088	493,304	358,576	313,910	311,263	266,602	282,023	326,250	339,819	
2 千葉県産	364,953	344,495	468,245	488,161	508,287	511,146	560,105	539,825	564,787	
3 岡山県産	195,743	195,436	196,565	250,588	281,726	308,818	414,363	499,004	524,644	
4 兵庫県産	6,249	455				144	19,586	45,384	73,942	
5 その他	133,154	63,339	44,990	43,556	42,148	65,404	44,685	45,283	39,593	

	西暦 平成 12年	2000 17年	2005 22年	2010 27年	2011 28年	2012 29年	2013 30年	2014 31年	2015 32年	2016 33年
金額計	1,219,064,780	943,689,070	904,181,982	889,267,325	934,433,713	1,003,397,009	1,193,325,261	1,335,635,666	1,373,666,121	
1 茨城県産	390,504,712	364,001,245	262,260,417	208,408,981	201,970,714	202,428,655	237,657,956	278,705,173	288,145,421	
2 千葉県産	476,811,843	379,950,056	451,425,152	445,089,839	471,712,168	491,320,433	539,681,176	546,173,159	549,074,796	
3 岡山県産	228,855,065	153,078,395	154,135,261	199,435,087	227,559,089	252,342,089	355,488,127	429,760,759	433,497,605	
4 兵庫県産	3,419,430	244,755				196,578	11,936,681	29,018,701	49,372,164	
5 その他	119,473,730	46,394,619	36,361,152	36,335,418	33,191,742	56,508,254	48,561,321	51,877,870	52,576,135	

	西暦 平成 12年	2000 17年	2005 22年	2010 27年	2011 28年	2012 29年	2013 30年	2014 31年	2015 32年	2016 33年
平均価格(円/kg)	1,097.1	860.2	845.5	811.2	817.2	870.9	903.4	917.4	890.4	
1 茨城県産(円/kg)	949.9	737.5	731.4	663.9	648.9	759.3	842.7	854.3	850.9	
2 千葉県産(円/kg)	1,306.5	1,102.9	962.0	911.9	928.0	962.4	963.5	1,011.8	972.2	
3 岡山県産(円/kg)	1,169.2	783.3	784.1	795.9	807.7	817.1	857.9	861.2	826.3	
4 兵庫県産(円/kg)	547.2	537.9				1,365.1	609.4	639.4	667.7	
5 その他(円/kg)	897.3	732.5	808.7	834.2	787.5	864.0	1,082.4	1,145.6	1,327.9	

	計	1月	2月	3月	4月	5月	6月	7月	8月	9月	10月	11月	12月
数量計	1,542,785	121,812	134,731	136,872	127,230	121,874	111,637	104,533	112,039	129,674	145,657	139,715	157,011
1 茨城県産	339,819	29,160	28,509	31,236	27,013	25,751	27,309	26,707	27,054	25,615	30,736	29,776	30,953
2 千葉県産	564,787	42,519	50,832	57,095	51,555	48,222	42,581	44,834	39,375	44,834	48,508	49,773	49,450
3 岡山県産	524,644	43,183	49,407	42,433	39,687	38,622	33,351	30,250	33,547	48,021	55,089	49,102	61,952
4 兵庫県産	73,942	2,579	3,236	3,699	6,504	6,668	6,214	5,809	9,952	7,346	6,433	5,806	9,494
5 その他	39,593	4,371	2,745	2,409	2,471	2,411	2,182	1,924	2,111	3,858	4,891	5,058	5,162

	計	1月	2月	3月	4月	5月	6月	7月	8月	9月	10月	11月	12月
金額計	1,373,666,121	115,512,006	120,455,559	124,701,576	109,035,850	102,550,717	94,208,403	87,837,850	88,988,159	111,788,499	135,195,375	135,695,033	147,697,100
1 茨城県産	289,145,421	27,545,522	25,944,468	32,603,978	22,235,264	20,413,333	21,105,461	19,575,661					

### 74. まいたけ

■「まいたけ」の年次別数量の推移 (kg)

西暦	平成	2000	2005	2010	2011	2012	2013	2014	2015	2016
		12年	17年	22年	23年	24年	25年	26年	27年	28年
数量	計	2,863,069	2,931,071	2,870,783	3,032,220	3,050,095	3,155,244	3,028,608	3,202,184	2,695,528
1	茨城県産	35,552	38,860	21,542	29,712	27,554	18,094	27,646	21,573	29,415
2	新潟県産	1,595,519	1,635,963	1,639,541	1,868,223	1,958,913	2,047,983	1,788,352	1,811,564	1,533,325
3	静岡県産	26,725	112,811	368,660	489,198	591,664	662,997	730,479	741,890	639,702
4	長野県産	22,677	347,291	381,557	252,336	141,779	75,964	129,788	202,990	202,616
5	その他	1,182,596	796,146	449,483	392,751	330,175	350,206	352,343	424,167	290,470

■「まいたけ」の年次別金額の推移 (円)

西暦	平成	2000	2005	2010	2011	2012	2013	2014	2015	2016
		12年	17年	22年	23年	24年	25年	26年	27年	28年
金額	計	2,191,343,823	1,818,540,363	2,155,690,807	1,988,555,099	1,946,023,567	2,056,209,670	2,070,580,426	2,074,206,286	1,936,260,551
1	茨城県産	20,888,935	16,296,231	21,427,779	18,432,921	12,315,234	9,329,644	14,183,294	11,351,027	16,865,658
2	新潟県産	1,338,812,940	1,117,605,027	1,258,488,848	1,251,428,609	1,282,684,680	1,356,595,161	1,254,754,756	1,217,204,781	1,148,270,246
3	静岡県産	17,791,728	63,249,184	267,618,711	324,947,623	384,734,154	433,498,138	483,501,542	473,210,367	440,569,536
4	長野県産	12,972,637	188,701,802	272,930,630	162,083,174	91,217,065	49,856,855	92,954,445	132,111,106	139,196,864
5	その他	800,877,583	432,688,059	335,224,839	236,662,772	195,072,434	206,929,872	225,186,389	240,329,003	191,358,247

■「まいたけ」の年次別価格の推移 (円/kg)

西暦	平成	2000	2005	2010	2011	2012	2013	2014	2015	2016
		12年	17年	22年	23年	24年	25年	26年	27年	28年
平均価格	(円/kg)	765.4	620.4	750.9	655.8	638.0	651.7	683.7	647.7	718.3
1	茨城県産	587.6	419.4	679.3	452.1	446.9	515.6	513.0	526.2	573.4
2	新潟県産	839.1	683.1	767.6	669.8	654.8	662.4	701.6	671.9	748.9
3	静岡県産	665.7	560.7	725.9	664.2	616.5	653.8	661.9	637.8	688.7
4	長野県産	572.1	543.4	715.3	642.3	643.4	656.3	716.2	650.8	687.0
5	その他	677.2	543.5	745.8	602.6	590.8	590.9	639.1	566.6	658.8

■「まいたけ」の月別数量の推移 (kg)

西暦	平成	数量	月											
			1月	2月	3月	4月	5月	6月	7月	8月	9月	10月	11月	12月
数量	計	2,695,528	287,989	259,843	231,005	200,093	194,677	186,770	184,756	191,637	252,279	277,554	204,116	224,809
1	茨城県産	29,415	1,417	1,677	1,800	2,051	2,286	3,807	3,706	3,165	2,499	1,975	2,570	2,460
2	新潟県産	1,533,325	169,869	147,357	124,913	107,993	105,319	96,941	97,665	107,374	146,264	164,705	129,405	135,520
3	静岡県産	639,702	58,222	54,825	61,582	52,154	43,404	50,070	53,374	49,426	67,088	68,855	40,214	43,488
4	長野県産	202,616	26,602	24,042	16,280	13,568	20,149	14,323	10,566	13,080	13,580	15,517	13,989	20,920
5	その他	290,470	31,879	31,942	26,430	24,327	23,519	21,629	19,443	18,592	22,848	25,012	17,938	22,421

■「まいたけ」の月別金額の推移 (円)

西暦	平成	金額	月											
			1月	2月	3月	4月	5月	6月	7月	8月	9月	10月	11月	12月
金額	計	1,936,260,551	180,601,732	179,368,829	145,414,683	120,135,230	111,896,121	96,229,425	90,564,756	105,062,861	208,500,718	276,429,405	218,552,251	203,504,541
1	茨城県産	16,865,658	900,126	1,064,286	1,056,402	1,082,484	1,055,970	1,317,719	1,151,345	896,654	1,340,280	1,559,620	3,292,714	2,147,850
2	新潟県産	1,148,270,246	111,174,348	107,880,609	85,629,272	71,338,200	67,395,272	55,981,160	53,380,781	63,834,671	124,322,493	156,844,659	124,707,892	125,780,889
3	静岡県産	440,569,536	34,672,354	35,761,857	34,519,730	27,453,352	21,927,019	22,823,121	23,063,074	25,716,960	53,802,619	72,617,101	50,224,817	37,987,592
4	長野県産	139,196,864	15,141,985	15,389,502	9,292,603	7,457,444	10,369,793	6,488,677	4,728,671	6,804,301	10,861,404	16,153,602	17,900,523	18,608,359
5	その他	191,358,247	18,712,919	19,272,575	14,916,676	12,803,750	11,148,067	9,618,748	8,240,885	7,810,075	18,173,922	29,254,415	22,426,305	18,979,910

■「まいたけ」の月別価格の推移 (円/kg)

西暦	平成	平均価格	月											
			1月	2月	3月	4月	5月	6月	7月	8月	9月	10月	11月	12月
平均価格	(円/kg)	718.3	627.1	690.3	629.5	600.4	574.8	515.2	490.2	548.2	826.5	995.9	1,070.7	905.2
1	茨城県産	573.4	635.2	634.6	586.9	527.8	461.9	346.1	310.5	283.4	536.3	789.7	1,281.2	873.1
2	新潟県産	748.9	654.5	732.1	685.5	660.6	639.9	577.5	546.6	594.5	850.0	952.3	963.7	928.1
3	静岡県産	688.7	595.5	652.3	560.5	526.4	505.2	455.8	432.1	520.3	802.0	1,102.7	1,248.9	873.5
4	長野県産	687.0	569.2	640.1	570.8	549.6	514.7	453.0	447.5	520.2	799.8	1,041.0	1,279.6	889.5
5	その他	658.8	587.0	603.4	564.4	526.3	474.0	444.7	423.8	420.1	795.4	991.6	1,250.2	846.5

### 75. エリンギだけ

■「エリンギだけ」の年次別数量の推移 (kg)

西暦	平成	2000	2005	2010	2011	2012	2013	2014	2015	2016
		17年	22年	23年	24年	25年	26年	27年	28年	
数量	計	2,615,458	2,684,484	3,041,397	3,273,113	2,946,255	2,926,529	3,162,459	2,810,281	
1	茨城県産	84,177	86,499	81,159	86,643	82,776	91,129	99,707	69,129	
2	長野県産	799,766	1,279,964	1,751,142	1,813,171	1,598,495	1,503,463	1,657,227	1,384,095	
3	新潟県産	631,988	785,568	815,993	1,025,732	1,049,836	1,159,723	1,292,803	1,282,551	
4	その他	1,099,547	532,453	293,103	347,567	235,049	172,214	112,922	74,506	

■「エリンギだけ」の年次別金額の推移 (円)

西暦	平成	2000	2005	2010	2011	2012	2013	2014	2015	2016
		17年	22年	23年	24年	25年	26年	27年	28年	
金額	計	1,489,629,684	1,640,611,090	1,531,469,738	1,426,833,344	1,479,235,317	1,486,753,982	1,508,380,302	1,440,456,469	
1	茨城県産	41,306,016	32,226,075	20,019,503	19,079,169	24,802,129	27,003,995	26,802,287	18,524,504	
2	長野県産	560,373,377	866,983,337	945,747,149	836,821,678	844,308,204	813,676,097	871,815,259	747,943,604	
3	新潟県産	359,309,886	442,642,026	426,537,676	429,525,231	492,891,506	547,854,959	547,343,147	622,641,580	
4	その他	528,640,605	298,759,652	139,165,410	141,607,265	117,233,478	98,218,931	62,219,609	51,346,781	

■「エリンギだけ」の年次別価格の推移 (円/kg)

西暦	平成	2000	2005	2010	2011	2012	2013	2014	2015	2016
		17年	22年	23年	24年	25年	26年	27年	28年	
平均価格	(円/kg)	570.0	611.0	504.0	436.0	502.0	508.0	477.0	513.0	
1	茨城県産	491.0	373.0	247.0	220.0	295.0	296.0	270.0	268.0	
2	長野県産	701.0	677.0	540.0	461.0	528.0	541.0	526.0	540.0	
3	新潟県産	569.0	563.0	466.0	419.0	469.0	472.0	423.0	485.0	
4	その他	481.0	561.0	475.0	407.0	499.0	570.0	651.0	689.0	

■「エリンギだけ」の月別数量の推移 (kg)

西暦	平成	数量	月											
			1月	2月	3月	4月	5月	6月	7月	8月	9月	10月	11月	12月
数量	計	2,810,281	257,326	244,734	238,116	219,230	229,335	215,893	213,640	206,280	254,092	260,898	233,871	236,886
1	茨城県産	99,129	4,408	3,068	7,438	11,591	7,712	8,964	6,787	6,518	4,642	1,538	2,723	3,723
2	長野県産	1,384,095	129,829	131,396	127,827	111,767	97,570	108,108	112,622	103,671	131,768	121,003	105,660	102,808
3	新潟県産	1,282,551	115,035	104,524	95,557	91,119	116,996	93,617	89,804	91,880	113,051	130,086	119,224	121,658
4	その他	74,506	8,054	5,754	7,294	4,753	7,057	5,184	4,427	4,245	4,631	8,271	6,284	8,572

■「エリンギだけ」の月別金額の推移 (円)

西暦	平成	金額	月											
			1月	2月	3月	4月	5月	6月	7月	8月	9月	10月	11月	12月
金額	計	1,440,456,469	113,282,940	128,246,599	119,327,100	110,407,910	102,367,916	90,524,201	86,112,511	81,082,625	141,599,211	169,549,409	167,714,916	130,241,131
1	茨城県産	18,524,504	1,031,011	893,366	2,001,746	3,211,629	2,098,019	2,042,119	1,424,876	1,009,659	1,425,167	771,174	1,390,230	1,225,508
2	長野県産	747,943,604	63,068,889	71,362,784	66,748,899	58,371,943	47,259,362	47,942,081	47,346					

## ■その他野菜類

### 76. うめ

■「うめ」の年次別数量の推移 (kg)

西暦 平成	2000 12年	2005 17年	2010 22年	2011 23年	2012 24年	2013 25年	2014 26年	2015 27年	2016 28年
数量計	3,715,058	3,530,385	2,773,197	2,777,881	2,319,056	3,005,800	2,802,436	2,307,178	2,021,853
茨城県産	32,668	43,763	15,793	7,077	4,530	5,899	10,847	15,011	15,378
和歌山県産	1,862,370	1,860,548	1,826,791	1,637,597	1,476,358	1,818,560	1,829,208	1,562,661	1,435,980
群馬県産	907,228	902,204	552,641	703,460	513,958	778,572	594,947	407,493	257,315
奈良県産	266,690	189,505	98,036	133,322	87,896	77,630	90,280	47,330	109,740
その他	546,102	534,365	279,936	296,423	236,317	325,139	277,154	270,683	203,440

■「うめ」の年次別金額の推移 (円)

西暦 平成	2000 12年	2005 17年	2010 22年	2011 23年	2012 24年	2013 25年	2014 26年	2015 27年	2016 28年
金額計	1,966,993,846	1,393,206,745	1,154,214,310	1,089,897,618	1,141,983,524	843,806,705	849,395,349	816,337,760	874,079,167
茨城県産	11,988,845	8,523,970	3,996,618	1,168,913	1,054,599	802,273	1,516,637	3,211,153	4,144,597
和歌山県産	1,361,345,016	1,007,857,409	818,940,232	770,274,594	841,601,251	603,103,800	613,472,822	594,092,063	641,044,231
群馬県産	279,002,792	179,439,870	180,265,311	163,108,551	158,269,033	129,063,698	131,035,292	118,850,549	113,748,471
奈良県産	68,839,050	34,108,830	30,019,290	30,144,240	25,823,700	13,995,240	10,958,112	9,507,024	28,774,494
その他	245,818,143	163,276,666	121,392,859	125,201,320	115,234,941	96,841,692	92,412,486	90,676,979	86,367,374

■「うめ」の年次別価格の推移 (円/kg)

西暦 平成	2000 12年	2005 17年	2010 22年	2011 23年	2012 24年	2013 25年	2014 26年	2015 27年	2016 28年
平均価格	529.5	394.6	416.2	392.3	492.4	280.7	303.1	353.8	432.3
茨城県産	367.0	194.8	227.7	165.2	232.8	136.0	139.8	168.9	269.5
和歌山県産	693.7	541.7	448.3	470.4	570.1	331.6	335.4	380.2	446.4
群馬県産	307.5	198.9	326.2	231.9	307.9	165.8	220.2	291.7	442.1
奈良県産	258.1	180.0	306.2	226.1	293.8	180.3	121.4	200.9	262.2
その他	450.1	305.6	433.6	422.4	487.6	297.8	333.4	335.0	424.5

■「うめ」の月別数量の推移 (kg)

西暦 平成	計	1月	2月	3月	4月	5月	6月	7月	8月	9月	10月	11月	12月
数量計	2,021,853	768	0	0	0	23	399,625	1,610,921	10,424	20	12	60	0
茨城県産	15,378	0	0	0	0	0	700	14,678	0	0	0	0	0
和歌山県産	1,435,980	0	0	0	0	0	255,582	1,173,305	7,013	20	0	60	0
群馬県産	257,315	0	0	0	0	0	54,343	202,490	482	0	0	0	0
奈良県産	109,740	0	0	0	0	0	7,040	102,700	0	0	0	0	0
その他	203,440	768	0	0	0	23	81,960	117,748	2,929	0	12	0	0

■「うめ」の月別金額の推移 (円)

西暦 平成	計	1月	2月	3月	4月	5月	6月	7月	8月	9月	10月	11月	12月
金額計	874,079,167	299,052	0	0	0	48,686	202,266,915	666,562,455	4,731,937	9,720	8,122	152,280	0
茨城県産	4,144,597	0	0	0	0	193,482	3,951,115	0	0	0	0	0	0
和歌山県産	641,044,231	0	0	0	0	133,750,362	503,880,957	3,250,912	9,720	0	0	152,280	0
群馬県産	113,748,471	0	0	0	0	24,027,678	89,507,709	213,084	0	0	0	0	0
奈良県産	28,774,494	0	0	0	0	1,917,324	26,857,170	0	0	0	0	0	0
その他	86,367,374	299,052	0	0	0	48,686	42,378,069	42,365,504	1,267,941	8,122	0	0	0

■「うめ」の月別価格の推移 (円/kg)

西暦 平成	計	1月	2月	3月	4月	5月	6月	7月	8月	9月	10月	11月	12月
平均価格	432.3	389.4			2,116.8	506.1	413.8	453.9	466.0	676.8		2,538.0	
茨城県産	269.5					276.4	269.2						
和歌山県産	446.4					523.3	429.5	463.6	466.0		2,538.0		
群馬県産	442.1					442.1	442.0	442.1					
奈良県産	262.2					272.3	261.5						
その他	424.5	389.4			2,116.8	517.1	359.8	432.9		676.8			

### 77. ゆず

■「ゆず」の年次別数量の推移 (kg)

西暦 平成	2000 12年	2005 17年	2010 22年	2011 23年	2012 24年	2013 25年	2014 26年	2015 27年	2016 28年
数量計	1,565,295	1,019,886	979,634	998,746	1,031,825	1,112,068	1,146,318	1,044,520	1,125,277
茨城県産	14,789	10,995	17,648	15,459	12,183	16,320	12,938	13,549	12,370
高知県産	855,281	589,457	592,597	578,450	657,544	690,154	793,161	709,179	780,772
徳島県産	432,399	246,551	251,803	272,863	258,802	279,497	242,566	221,679	208,066
静岡県産	27,007	28,715	33,455	27,926	23,702	28,977	28,573	21,955	30,906
その他	235,819	144,168	84,131	104,048	79,594	97,120	69,080	78,158	83,163

■「ゆず」の年次別金額の推移 (円)

西暦 平成	2000 12年	2005 17年	2010 22年	2011 23年	2012 24年	2013 25年	2014 26年	2015 27年	2016 28年
金額計	748,937,000	721,449,227	488,662,105	543,506,169	641,255,143	634,358,229	661,889,670	692,530,248	739,981,080
茨城県産	2,644,912	3,285,504	2,647,950	2,134,913	2,223,265	2,801,156	1,832,787	1,719,240	1,892,797
高知県産	459,027,402	433,995,153	305,807,656	361,294,831	448,839,204	433,492,432	489,727,312	517,410,964	558,358,416
徳島県産	211,106,793	181,482,797	132,486,308	129,957,916	142,716,780	149,413,889	129,055,274	128,864,904	129,025,818
静岡県産	10,231,063	17,530,824	10,054,574	10,744,910	9,776,712	10,994,050	11,197,484	8,349,168	11,272,587
その他	65,926,830	83,194,949	37,665,617	39,373,599	37,699,182	37,656,702	30,076,803	36,185,972	39,431,462

■「ゆず」の年次別価格の推移 (円/kg)

西暦 平成	2000 12年	2005 17年	2010 22年	2011 23年	2012 24年	2013 25年	2014 26年	2015 27年	2016 28年
平均価格	478.5	707.4	499.8	544.2	621.5	570.4	577.4	663.0	657.6
茨城県産	178.8	297.0	150.0	138.1	182.5	171.5	141.7	126.9	153.0
高知県産	536.7	739.7	516.0	624.6	662.6	628.6	617.4	729.6	715.1
徳島県産	468.2	736.0	526.2	476.3	551.5	534.6	532.0	581.3	620.1
静岡県産	378.8	610.5	300.5	384.8	412.5	379.4	391.9	380.3	364.7
その他	279.6	577.1	447.7	378.4	473.6	387.7	435.4	463.0	423.3

■「ゆず」の月別数量の推移 (kg)

西暦 平成	計	1月	2月	3月	4月	5月	6月	7月	8月	9月	10月	11月	12月
数量計	1,125,277	35,516	37,070	23,374	13,627	6,045	6,626	9,072	17,919	32,025	63,387	138,707	741,909
茨城県産	12,370	83	0	0	0	0	0	0	0	10	288	7,155	4,834
高知県産	780,772	24,956	29,949	19,799	12,233	5,563	5,797	7,628	12,280	21,175	47,122	75,302	518,968
徳島県産	208,066	8,157	6,138	3,524	1,245	10	275	248	431	2,778	8,722	26,988	149,550
静岡県産	30,906	306	26	0	0	0	0	0	330	532	1,945	4,516	23,249
その他	93,163	2,014	955	51	149	472	554	1,196	4,878	7,530	5,310	24,746	45,308

■「ゆず」の月別金額の推移 (円)

西暦 平成	計	1月	2月	3月	4月	5月	6月	7月	8月	9月	10月	11月	12月
金額計	739,981,080	36,855,343	44,242,552	26,509,101	22,555,893	21,508,577	27,105,525	21,421,097	18,189,576	20,497,960	45,535,602	81,605,971	373,953,883
茨城県産	1,892,797	8,964	0	0	0	0	0	0	0	3,240	50,847	1,083,120	746,626
高知県産	558,358,416	28,455,917	37,803,601	22,799,559	20,523,785	19,749,316	25,443,612	19,957,956	14,820,774	15,545,900	35,212,980	51,017,917	267,027,099
徳島県産	129,025,818	7,080,314	5,779,989	3,517,302	1,259,800	23,701	100,881	196,960	258,736	2,003,304	6,806,216	15,826,266	86,172,349
静岡県産	11,272,587	256,716	16,794	0	0	0	0	223,452	354,348	903,420	2,177,010	7,340,847	23,249
その他	39,431,462	1,053,432	642,168	192,240	772,308	1,735,560	1,561,032	1,266,181	2,886,614	2,591,168	2,562,139	11,501,658	12,666,962

■「ゆず」の月別価格の推移 (円/kg)

西暦 平成	計	1月	2月	3月	4月	5月	6月	7月	8月	9月	10月	11月	12月
平均価格	657.6	1,037.7	1,193.5	1,134.1	1,655.2	3,558.1	4,090.8	2,361.2	1,015.1	640.1	718.4	588.3	504.0
茨城県産	153.0	108.0								324.0	176.6	151.4	154.5
高知県産	715.1	1,140.2	1,262.3	1,151.6	1,677.7	3,550.1	4,389.1	2,616.4	1,206.9	734.2	747.3	677.5	514.5
徳島県産	620.1	868.0	941.7	998.1	1,011.9	2,370.1	366.8	794.2	600.3	721.1	780.4	586.4	576.2
静岡県産													

# 78. ぎんなん

	西暦 平成	2000	2005	2010	2011	2012	2013	2014	2015	2016
		12年	17年	22年	23年	24年	25年	26年	27年	28年
数量 計		400,791	323,134	339,454	385,334	394,820	376,060	377,880	367,447	374,342
1	茨城県産	10,085	13,829	23,376	22,218	32,677	46,405	61,255	68,598	42,447
2	愛知県産	87,127	71,465	106,016	134,303	131,285	137,835	112,085	135,001	162,094
3	静岡県産	8,821	14,358	22,257	22,519	24,367	24,995	29,473	25,890	28,850
4	埼玉県産	71,935	47,734	29,913	26,209	19,787	17,418	25,451	25,500	27,970
5	その他	222,823	176,048	157,392	180,083	186,704	149,407	149,616	112,427	112,981

	西暦 平成	2000	2005	2010	2011	2012	2013	2014	2015	2016
		12年	17年	22年	23年	24年	25年	26年	27年	28年
金額 計		732,347,340	561,403,608	425,701,487	410,201,811	411,009,166	418,108,581	425,464,501	450,656,836	463,892,144
1	茨城県産	15,841,844	15,825,446	19,848,220	22,268,301	34,149,680	48,099,905	60,544,783	70,975,016	61,425,855
2	愛知県産	163,996,578	153,873,305	179,714,777	182,849,268	170,785,629	191,180,832	175,065,459	202,432,662	208,555,301
3	静岡県産	13,779,423	21,325,512	20,275,581	18,620,075	19,737,180	22,881,840	25,332,967	22,257,357	27,608,591
4	埼玉県産	262,017,937	161,443,177	47,191,533	52,568,589	41,181,548	31,269,962	47,072,907	57,087,006	65,181,012
5	その他	277,311,858	208,936,168	158,671,376	133,895,578	145,155,129	124,676,042	117,448,385	97,904,795	101,121,385

	西暦 平成	2000	2005	2010	2011	2012	2013	2014	2015	2016
		12年	17年	22年	23年	24年	25年	26年	27年	28年
平均価格 (円/kg)		1,827.3	1,737.4	1,254.1	1,064.5	1,041.0	1,111.8	1,125.9	1,226.5	1,239.2
1	茨城県産 (円/kg)	1,551.0	1,169.7	831.3	1,002.3	1,045.1	1,036.5	988.4	1,034.6	1,447.1
2	愛知県産 (円/kg)	1,877.7	2,153.1	1,695.2	1,361.5	1,300.9	1,387.0	1,561.9	1,499.5	1,286.6
3	静岡県産 (円/kg)	1,562.1	1,485.3	911.0	826.9	810.0	915.5	859.5	859.7	957.0
4	埼玉県産	3,642.4	3,382.1	1,577.6	2,005.7	2,081.2	1,795.3	1,849.6	2,236.1	2,330.4
5	その他	1,244.5	1,186.8	1,008.1	743.5	777.5	834.5	785.0	870.8	895.0

	数量 計	1月	2月	3月	4月	5月	6月	7月	8月	9月	10月	11月	12月
		1	茨城県産	42,447	3,360	2,933	3,799	2,515	1,833	2,017	1,673	2,910	7,371
2	愛知県産	162,094	7,428	1,821	1,119	730	544	423	1,861	7,463	28,807	50,703	36,944
3	静岡県産	28,850	583	0	0	0	0	0	0	4,013	10,059	8,232	5,963
4	埼玉県産	27,970	1,749	1,985	2,561	2,095	1,267	1,419	1,086	1,482	4,731	4,505	2,864
5	その他	112,981	5,509	2,806	1,630	602	546	460	409	3,324	32,210	38,080	27,044

	金額 計	1月	2月	3月	4月	5月	6月	7月	8月	9月	10月	11月	12月
		1	茨城県産	61,425,855	4,130,771	3,541,309	3,964,411	3,160,081	3,288,168	4,584,492	3,649,860	6,039,252	10,157,736
2	愛知県産	208,555,301	10,383,529	4,720,582	3,835,036	2,972,160	2,277,720	1,458,468	4,214,268	13,899,848	47,320,615	61,342,591	34,995,396
3	静岡県産	27,608,591	488,268	0	0	0	0	0	0	5,514,383	10,631,034	6,460,344	4,514,902
4	埼玉県産	65,181,012	3,543,804	3,650,130	3,772,505	4,173,541	3,568,860	3,827,843	2,926,152	4,235,220	6,729,264	13,230,972	8,833,363
5	その他	101,121,385	5,938,041	4,400,913	3,415,208	1,775,466	1,757,970	1,919,484	2,031,372	5,128,056	27,250,073	26,280,981	19,940,781

	平均価格 (円/kg)	1月	2月	3月	4月	5月	6月	7月	8月	9月	10月	11月	12月
		1	茨城県産 (円/kg)	1,447.1	1,229.4	1,207.4	1,043.5	1,256.5	1,793.9	2,272.9	2,181.6	1,919.2	2,075.3
2	愛知県産 (円/kg)	1,286.6	1,397.9	2,592.3	3,427.2	4,071.5	4,187.0	3,448.3	2,264.5	1,862.5	1,642.7	1,209.8	947.3
3	静岡県産 (円/kg)	957.0	837.5	0	0	0	0	0	0	1,374.1	1,056.9	784.8	757.1
4	埼玉県産	2,330.4	2,026.2	1,838.9	1,473.1	1,992.1	2,816.8	2,697.6	2,694.4	2,857.8	3,023.0	2,796.7	1,960.8
5	その他	895.0	1,077.9	1,568.4	2,095.2	2,949.3	3,219.7	4,172.8	4,966.7	3,554.1	1,542.7	846.0	690.2

# ■野菜の加工品類

## 79. かんそういも

	西暦 平成	2000	2005	2010	2011	2012	2013	2014	2015	2016
		12年	17年	22年	23年	24年	25年	26年	27年	28年
数量 計		1,003,403	792,300	628,903	498,229	459,692	476,658	413,896	416,143	379,745
1	茨城県産	475,156	337,468	331,927	230,068	219,461	247,617	237,336	205,711	176,850
2	中国産	231,682	426,880	276,141	246,500	216,720	204,662	155,467	186,453	170,722
3	千葉県産	928	2,838	359	273	436	204	0	108	11,405
4	その他	295,637	25,114	20,476	21,388	23,075	24,175	21,093	23,871	20,768

	西暦 平成	2000	2005	2010	2011	2012	2013	2014	2015	2016
		12年	17年	22年	23年	24年	25年	26年	27年	28年
金額 計		547,724,521	410,040,664	477,109,513	360,351,547	330,211,980	338,319,121	358,342,267	386,074,147	376,670,958
1	茨城県産	401,147,173	285,509,649	387,965,442	269,922,787	229,803,762	244,781,393	275,890,944	274,668,897	263,550,113
2	中国産	55,073,975	98,627,438	70,146,527	71,616,895	74,480,690	68,689,942	57,471,879	77,944,494	78,840,596
3	千葉県産	420,105	2,178,645	220,764	319,317	966,095	538,650	0	220,320	2,999,735
4	その他	91,083,268	23,724,932	18,776,800	18,492,548	24,961,433	24,309,136	24,979,444	33,240,436	31,280,514

	西暦 平成	2000	2005	2010	2011	2012	2013	2014	2015	2016
		12年	17年	22年	23年	24年	25年	26年	27年	28年
平均価格 (円/kg)		545.9	517.5	758.6	723.3	718.3	709.8	865.8	927.7	991.9
1	茨城県産 (円/kg)	844.2	846.0	1,168.8	1,173.2	1,047.1	988.5	1,162.4	1,335.2	1,490.2
2	中国産 (円/kg)	237.7	231.0	254.0	290.5	343.7	335.6	369.7	418.0	461.8
3	千葉県産	452.7	767.7	614.9	1,169.7	2,215.8	2,640.4	0	2,040.0	263.0
4	その他	308.1	944.7	917.0	864.6	1,081.8	1,005.5	1,184.3	1,392.5	1,506.2

	数量 計	1月	2月	3月	4月	5月	6月	7月	8月	9月	10月	11月	12月
		1	茨城県産	176,850	26,733	28,526	32,865	7,914	4,144	2,009	1,304	3,379	3,399
2	中国産	170,722	28,459	29,739	22,471	14,682	6,392	3,988	700	890	3,334	12,255	23,468
3	千葉県産	11,405	2,600	2,260	2,160	1,540	290	0	0	0	0	0	2,555
4	その他	20,768	4,220	3,831	1,474	791	98	180	0	5	1,300	1,728	3,011

	金額 計	1月	2月	3月	4月	5月	6月	7月	8月	9月	10月	11月	12月
		1	茨城県産	283,550,113	39,729,156	42,503,595	36,206,407	10,723,712	6,080,339	3,661,437	2,763,149	2,940,370	6,017,609
2	中国産	78,840,596	13,708,231	14,253,447	9,827,650	6,121,260	2,797,093	1,786,300	318,773	429,991	1,593,131	7,165,028	10,183,841
3	千葉県産	2,999,735	673,920	618,408	559,872	399,168	91,476	0	0	0	0	0	656,891
4	その他	31,280,514	6,833,277	6,012,768	2,231,435	1,316,638	173,059	362,880	0	5,184	1,259,225	2,133,135	4,774,754

	平均価格 (円/kg)	1月	2月	3月	4月	5月	6月	7月	8月	9月	10月	11月	12月
		1	茨城県産 (円/kg)	1,490.2	1,486.1	1,490.0	1,101.7	1,355.0	1,462.4	1,822.5	2,119.0	2,132.2	1,770.4
2	中国産 (円/kg)	461.8	481.7	479.3	437.3	416.9	437.6	447.9	455.4	483.1	477.8	584.7	433.9
3	千葉県産	263.0	258.2	273.6	259.2	259.2	315.4	0	0	0	0	0	257.1
4	その他	1,508.2	1,619.3	1,589.5	1,513.9	1,664.5	1,765.9	2,016.0	1,036.8	986.6	1,234.5	1,585.8	1,495.9

平成 29 年 12 月

作成 茨城県農産物販売推進東京本部

〒143-0001 東京都大田区東海3-2-1

大田市場事務棟4階

TEL 03(5492)5411

資料 東京都中央卸売市場年報 各年農産物編（東京都）