

茨城県鳥獣保護区等位置図(南部)

The map of wildlife protection area in Ibaraki prefecture

凡例 Legend

| | |
|--|---|
| | 鳥獣保護区 Wildlife Protection Area |
| | 特別保護地区 Special Protection Area |
| | 特定猟具使用禁止区域(銃) Certain Hunting Equipment Prohibited Area(Gun) |
| | 狩猟鳥獣捕獲禁止区域(イナシを除く) Hunting Wildlife Control Prohibited Area (Except For Wild Boar) |
| | 指定猟法禁止区域(銃撃銃弾の発射禁止) Designated Hunting Prohibited Area (No Hunting With Lead Shot) |
| | 国有林 National Forest |

通学路及び学校周辺での発砲は絶対にやめましょう。

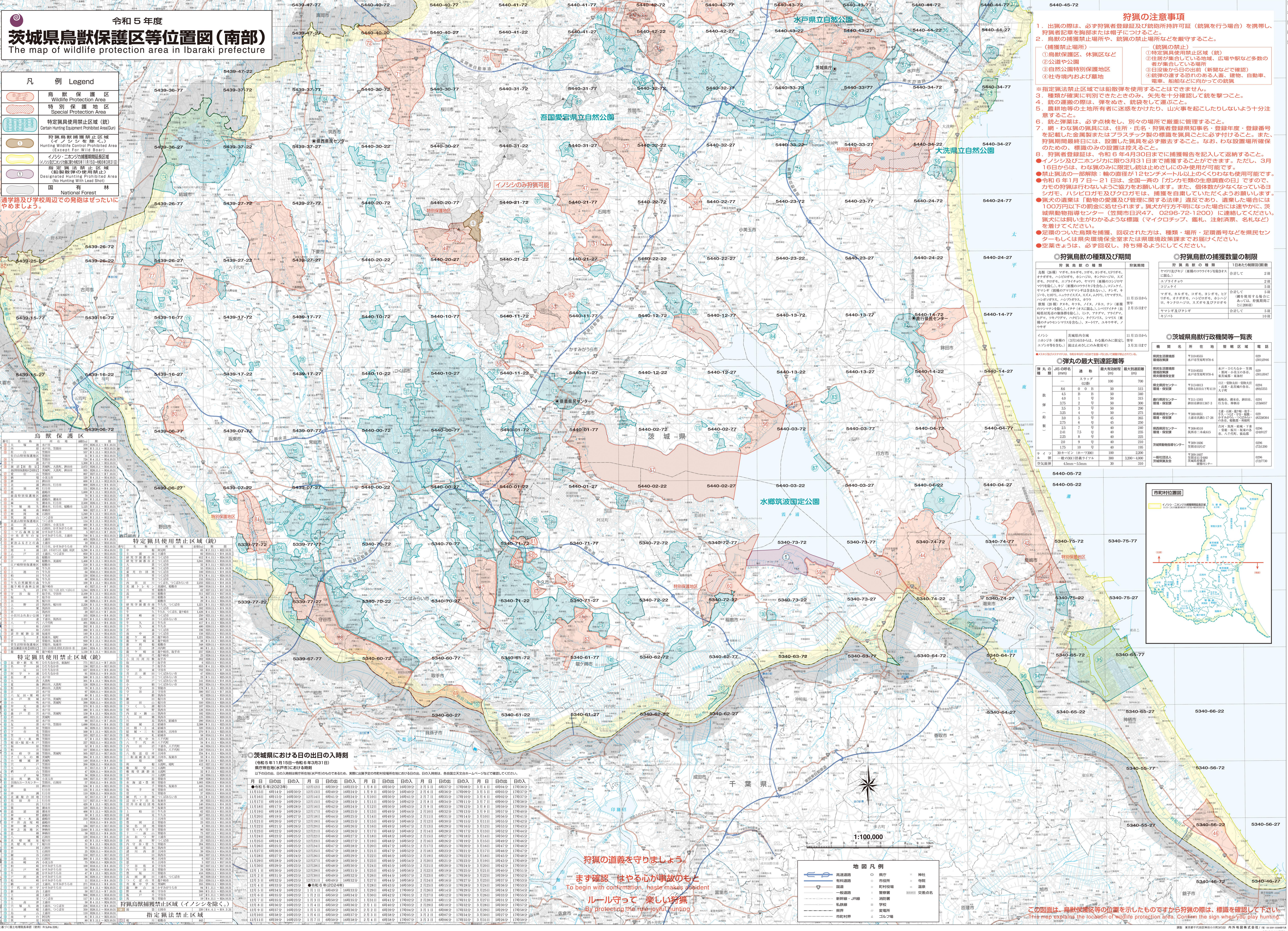

狩猟の注意事項

- 出猟の際は、必ず狩猟者登録証及び銃所持許可証(銃撃を行う場合)を携帯し、狩猟者登録章を胸部または帽子につけること。
- 鳥獣の捕獲禁止場所や、銃撃の禁止場所などを厳守すること。
- (捕獲禁止場所) (銃撃の禁止)
 - ①鳥獣保護区、休猟区など
 - ②公道や公園
 - ③自然公園特別保護地区
 - ④社寺境内および墓地
 - ①特定猟具使用禁止区域(銃)
 - ②住居が密集している地域、広場や駅など多数の者が集まっている区域
 - ③日没後からの出猟(新聞などで確認)
 - ④銃撃の恐る恐るのある人畜、建物、自動車、電車、船舶などに向った銃撃
- 指定猟法禁止区域では鉛銃弾を使用することはできません。
- 種類が確実に判別できたときのみ、矢先を十分確認して銃を撃つこと。
- 銃の連射の際は、弾をぬき、銃袋をして運ぶこと。
- 農耕地等の土地所有者に迷惑をかけた時、山火事を起こしたりしないよう十分注意すること。
- 銃と弾薬は、必ず点検をし、別々の場所で厳重に管理すること。
- 網・わな等の猟具には、住所・氏名・狩猟者登録番号・登録年度・登録番号を記載した金属製またはプラスチック製の標識を猟具ごとに必ず付けること。また、狩猟期間最終日には、設置した猟具を必ず撤去すること。なお、わな設置場所確保のための、標識の設置は控えること。
- 狩猟者登録証は、令和6年4月30日までに捕獲報告を記入して返納すること。
- イナシ及びニホンカに限り3月31日まで捕獲することができず。ただし、3月1日以前には、わな等のみに限定した銃は禁止しないが使用可能。
- 禁止猟法の一部解除：厳戒期間が12ヵ月を過ぎた後、一部解除が可能である。令和6年1月7日～21日は、全国一斉の「ガンカモ類の生息調査の日」である。カモの狩猟は行わないようご協力をお願いします。また、個体数が減少しているヨシガモ、ハシロガモ及びシロガモは、捕獲を自粛していただくようお願いいたします。
- 猟犬の遺棄は「動物の愛護及び管理に関する法律」違反であり、遺棄した場合には100万円以下の罰金に処せられます。猟犬が行方不明になった場合には速やかに、茨城県動物指導センター(笠間市日沢47、0296-72-1200)に連絡してください。猟犬には飼い主がわかるような標識(マイクロチップ、鑑札、注射済票、名札など)を付けてください。
- 足環のついた鳥類を捕獲、回収された方は、種類・場所・足環番号などを県民センターもしくは県環境保全室または県環境政策課までお届けください。
- 空薬室は、必ず回収し、持ち帰るようにしてください。

◎狩猟鳥獣の種類及び期間

| 狩猟鳥獣の種類 | 期間 |
|---|--------------|
| 鳥類(赤野鴨、マガモ、カモ、ヨシガモ、ヒヨドリ、アマガモ、ハシロガモ、シロガモ、キツネノコノソコ、スズガモ、マガモ、シロガモ、アマガモ、ヒヨドリ、ヨシガモ、カモ、ヨシガモ、ヒヨドリ、アマガモ、ハシロガモ、シロガモ、キツネノコノソコ、スズガモ) | 11月15日～4月15日 |
| 哺乳類(野ウサギ、ヤマウサギ、クサビ、クサビ、クサビ) | 12月15日～4月15日 |
| イナシ | 11月15日～4月15日 |
| ニホンカ | 11月15日～4月15日 |

◎茨城県鳥獣行政機関等一覧表

| 機関名 | 所在地 | 管轄区域 | 電話番号 |
|----------|---------------|--------------------------|--------------|
| 県民生活課 | 水戸市常盤976-6 | 水戸、ひたちなか、常陸、大洗、鹿嶋、北茨城、鉾田 | 029-0212946 |
| 環境政策課 | 水戸市常盤976-6 | 水戸、ひたちなか、常陸、大洗、鹿嶋、北茨城、鉾田 | 029-0213047 |
| 環境政策センター | 水戸市常盤976-6 | 水戸、ひたちなか、常陸、大洗、鹿嶋、北茨城、鉾田 | 029-0213047 |
| 環境政策センター | 常陸大宮市下町411-3 | 日立、常陸大宮、常陸大宮、大子 | 0294-093335 |
| 環境政策センター | 常陸那珂市1367-3 | 那珂、那珂、那珂、那珂 | 0291-0236057 |
| 環境政策センター | 土浦市本町17-26 | 土浦、土浦、土浦、土浦 | 029-8228364 |
| 環境政策センター | 茨城県水戸市常盤976-6 | 水戸、ひたちなか、常陸、大洗、鹿嶋、北茨城、鉾田 | 029-0213047 |
| 環境政策センター | 水戸市常盤976-6 | 水戸、ひたちなか、常陸、大洗、鹿嶋、北茨城、鉾田 | 029-0213047 |
| 環境政策センター | 水戸市常盤976-6 | 水戸、ひたちなか、常陸、大洗、鹿嶋、北茨城、鉾田 | 029-0213047 |

◎弾丸の最大到達距離等

| 弾丸の種類 | JISの弾丸径(mm) | 最大有効射程(m) | 最大到達距離(m) |
|-----------------|-------------|-----------|-----------|
| スラッグ | 0 0 B | 50 | 700 |
| 5.6 | B | 50 | 300 |
| 4.5 | B | 50 | 315 |
| 4.0 | B | 50 | 300 |
| 3.75 | B | 50 | 300 |
| 3.5 | B | 50 | 300 |
| 3.25 | B | 50 | 275 |
| 3.0 | B | 45 | 260 |
| 2.75 | B | 45 | 255 |
| 2.5 | B | 40 | 210 |
| 2.4 | B | 40 | 235 |
| 2.25 | B | 40 | 225 |
| 2.0 | B | 40 | 210 |
| 1.75 | B | 40 | 195 |
| 300-ボーン(6-7300) | 100 | 3200 | |
| ボーン | 300 | 3200-4000 | |
| 空気銃弾 | 4.5mm-5.5mm | 30 | 310 |

鳥獣保護区

| 種別 | 名称 | 所在地 | 面積(㎡) | 種別 | 名称 | 所在地 | 面積(㎡) |
|-------|-------|-------|-----------|-------|-------|-------|-----------|
| 鳥獣保護区 | 水戸市常盤 | 水戸市常盤 | 1,000,000 | 鳥獣保護区 | 水戸市常盤 | 水戸市常盤 | 1,000,000 |
| 鳥獣保護区 | 水戸市常盤 | 水戸市常盤 | 1,000,000 | 鳥獣保護区 | 水戸市常盤 | 水戸市常盤 | 1,000,000 |
| 鳥獣保護区 | 水戸市常盤 | 水戸市常盤 | 1,000,000 | 鳥獣保護区 | 水戸市常盤 | 水戸市常盤 | 1,000,000 |
| 鳥獣保護区 | 水戸市常盤 | 水戸市常盤 | 1,000,000 | 鳥獣保護区 | 水戸市常盤 | 水戸市常盤 | 1,000,000 |
| 鳥獣保護区 | 水戸市常盤 | 水戸市常盤 | 1,000,000 | 鳥獣保護区 | 水戸市常盤 | 水戸市常盤 | 1,000,000 |

◎茨城県における日の出の時刻

(令和6年11月1日現在、標準時(UTC+9:30)を基準とする)

| 月 | 日 | 日の出の時刻 | 月 | 日 | 日の出の時刻 | 月 | 日 | 日の出の時刻 | 月 | 日 | 日の出の時刻 |
|----|----|---------|----|----|---------|----|----|---------|----|----|---------|
| 11 | 1 | 06:21.0 | 11 | 1 | 06:21.0 | 11 | 1 | 06:21.0 | 11 | 1 | 06:21.0 |
| 11 | 2 | 06:21.1 | 11 | 2 | 06:21.1 | 11 | 2 | 06:21.1 | 11 | 2 | 06:21.1 |
| 11 | 3 | 06:21.2 | 11 | 3 | 06:21.2 | 11 | 3 | 06:21.2 | 11 | 3 | 06:21.2 |
| 11 | 4 | 06:21.3 | 11 | 4 | 06:21.3 | 11 | 4 | 06:21.3 | 11 | 4 | 06:21.3 |
| 11 | 5 | 06:21.4 | 11 | 5 | 06:21.4 | 11 | 5 | 06:21.4 | 11 | 5 | 06:21.4 |
| 11 | 6 | 06:21.5 | 11 | 6 | 06:21.5 | 11 | 6 | 06:21.5 | 11 | 6 | 06:21.5 |
| 11 | 7 | 06:21.6 | 11 | 7 | 06:21.6 | 11 | 7 | 06:21.6 | 11 | 7 | 06:21.6 |
| 11 | 8 | 06:21.7 | 11 | 8 | 06:21.7 | 11 | 8 | 06:21.7 | 11 | 8 | 06:21.7 |
| 11 | 9 | 06:21.8 | 11 | 9 | 06:21.8 | 11 | 9 | 06:21.8 | 11 | 9 | 06:21.8 |
| 11 | 10 | 06:21.9 | 11 | 10 | 06:21.9 | 11 | 10 | 06:21.9 | 11 | 10 | 06:21.9 |
| 11 | 11 | 06:22.0 | 11 | 11 | 06:22.0 | 11 | 11 | 06:22.0 | 11 | 11 | 06:22.0 |
| 11 | 12 | 06:22.1 | 11 | 12 | 06:22.1 | 11 | 12 | 06:22.1 | 11 | 12 | 06:22.1 |
| 11 | 13 | 06:22.2 | 11 | 13 | 06:22.2 | 11 | 13 | 06:22.2 | 11 | 13 | 06:22.2 |
| 11 | 14 | 06:22.3 | 11 | 14 | 06:22.3 | 11 | 14 | 06:22.3 | 11 | 14 | 06:22.3 |
| 11 | 15 | 06:22.4 | 11 | 15 | 06:22.4 | 11 | 15 | 06:22.4 | 11 | 15 | 06:22.4 |
| 11 | 16 | 06:22.5 | 11 | 16 | 06:22.5 | 11 | 16 | 06:22.5 | 11 | 16 | 06:22.5 |
| 11 | 17 | 06:22.6 | 11 | 17 | 06:22.6 | 11 | 17 | 06:22.6 | 11 | 17 | 06:22.6 |
| 11 | 18 | 06:22.7 | 11 | 18 | 06:22.7 | 11 | 18 | 06:22.7 | 11 | 18 | 06:22.7 |
| 11 | 19 | 06:22.8 | 11 | 19 | 06:22.8 | 11 | 19 | 06:22.8 | 11 | 19 | 06:22.8 |
| 11 | 20 | 06:22.9 | 11 | 20 | 06:22.9 | 11 | 20 | 06:22.9 | 11 | 20 | 06:22.9 |
| 11 | 21 | 06:23.0 | 11 | 21 | 06:23.0 | 11 | 21 | 06:23.0 | 11 | 21 | 06:23.0 |
| 11 | 22 | 06:23.1 | 11 | 22 | 06:23.1 | 11 | 22 | 06:23.1 | 11 | 22 | 06:23.1 |
| 11 | 23 | 06:23.2 | 11 | 23 | 06:23.2 | 11 | 23 | 06:23.2 | 11 | 23 | 06:23.2 |
| 11 | 24 | 06:23.3 | 11 | 24 | 06:23.3 | 11 | 24 | 06:23.3 | 11 | 24 | 06:23.3 |
| 11 | 25 | 06:23.4 | 11 | 25 | 06:23.4 | 11 | 25 | 06:23.4 | 11 | 25 | 06:23.4 |
| 11 | 26 | 06:23.5 | 11 | 26 | 06:23.5 | 11 | 26 | 06:23.5 | 11 | 26 | 06:23.5 |
| 11 | 27 | 06:23.6 | 11 | 27 | 06:23.6 | 11 | 27 | 06:23.6 | 11 | 27 | 06:23.6 |
| 11 | 28 | 06:23.7 | 11 | 28 | 06:23.7 | 11 | 28 | 06:23.7 | 11 | 28 | 06:23.7 |
| 11 | 29 | 06:23.8 | 11 | 29 | 06:23.8 | 11 | 29 | 06:23.8 | 11 | 29 | 06:23.8 |
| 11 | 30 | 06:23.9 | 11 | 30 | 06:23.9 | 11 | 30 | 06:23.9 | 11 | 30 | 06:23.9 |

茨城県環境政策課(TEL:029-0213047) 環境政策センター(水戸市常盤976-6) 環境政策センター(常陸大宮市下町411-3) 環境政策センター(常陸那珂市1367-3) 環境政策センター(土浦市本町17-26) 環境政策センター(水戸市常盤976-6) 環境政策センター(水戸市常盤976-6) 環境政策センター(水戸市常盤976-6)

狩猟の道義を守りましょう。

まず確認 はやる心が事故のもと
To begin with confirmation, haste makes accident

ルール守って 楽しい狩猟
By protecting the rule joyful hunting

地図凡例

| | | | |
|--|--------|--|------|
| | 高速道路 | | 神社 |
| | 有料道路 | | 市庁舎 |
| | 国道 | | 市庁舎 |
| | 一般道路 | | 警察署 |
| | 新幹線・J線 | | 交差点 |
| | 私鉄 | | 学校 |
| | 境界 | | 交差点 |
| | 市町村界 | | 市町村界 |

この図面は、鳥獣保護区等の位置を示したもので狩猟の際は、標識を確認して下さい。
This map explains the location of wildlife protection area. Confirm the sign when you play hunting.